

gemeente
Oude IJsselstreek

Sportpark 'De IJsselweide'

Raadsrotonde – 9 oktober 2014



Programma

- Korte terugblik
- Stand van zaken
- Reactie verenigingen
- Investerings en dekking
- Besluitvorming raad
- Regeling kunstgras
- Afsluiting





VERBOON
GWW BV

Sportpark IJsselweide te Ulft

GRAS
ADVIES
GRAS RECREATIE SPORT



Legenda

- Bestaande grasvelden / recreatievelden
- Nieuw grasveld, met of zonder lijn
- Bestaand voor andere bestemming
- Nieuw grasveld, met of zonder lijn
- Nieuw kunstgrasveld met of zonder lijn
- Nieuw kunstgrasveld met of zonder lijn
- Nieuw kunstgrasveld met of zonder lijn
- Nieuw kunstgrasveld met of zonder lijn
- Bestaand kunstgrasveld
- Nieuw kunstgrasveld met of zonder lijn
- Nieuw kunstgrasveld met of zonder lijn
- Nieuw kunstgrasveld met of zonder lijn
- Nieuw kunstgrasveld met of zonder lijn
- Nieuw kunstgrasveld met of zonder lijn
- Nieuw kunstgrasveld met of zonder lijn
- Nieuw kunstgrasveld met of zonder lijn
- Nieuw kunstgrasveld met of zonder lijn
- Nieuw kunstgrasveld met of zonder lijn
- Nieuw kunstgrasveld met of zonder lijn
- Nieuw kunstgrasveld met of zonder lijn
- Nieuw kunstgrasveld met of zonder lijn

Variant B
d.d.18-06-'12



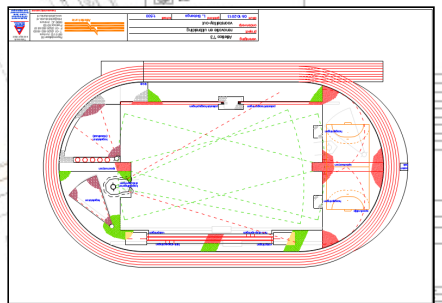

Investeringsplan

	geraamd
1	kunstgrasveld V.V. Gendringen
2	kunstgrasveld HCOIJ
3	sporthal
4	inventaris sporthal
5	sloop sporthal
6	atletiekbaan
7	ijsbaan
8	openbare ruimte
9	overigen
10	planvoorbereiding
	totaal € 7.800.000



gemeente
Oude IJsselstreek

HERONTWIKKELING SPORTCOMPLEX IJSSELWEIDE



 **ARCADIS**
Engineering | Architecture | Urban Planning | Sustainability
www.arcadis.com



Ontwikkelingen

- Informatieavond raad (8 juli 2014)
- Informatie memo aan de raad (11 augustus 2014)
- Raadsvragen via presidium
- Raadsvragen PvdA
- Opstellen gemeentebegroting – heroverweging deelplannen
- Onrust n.a.v. onderzoek besparing investeringen
 - Mogelijk ander ruimtelijk plaatje
 - Openbare ruimte, kunstgras hockeyveld en ijsbaan



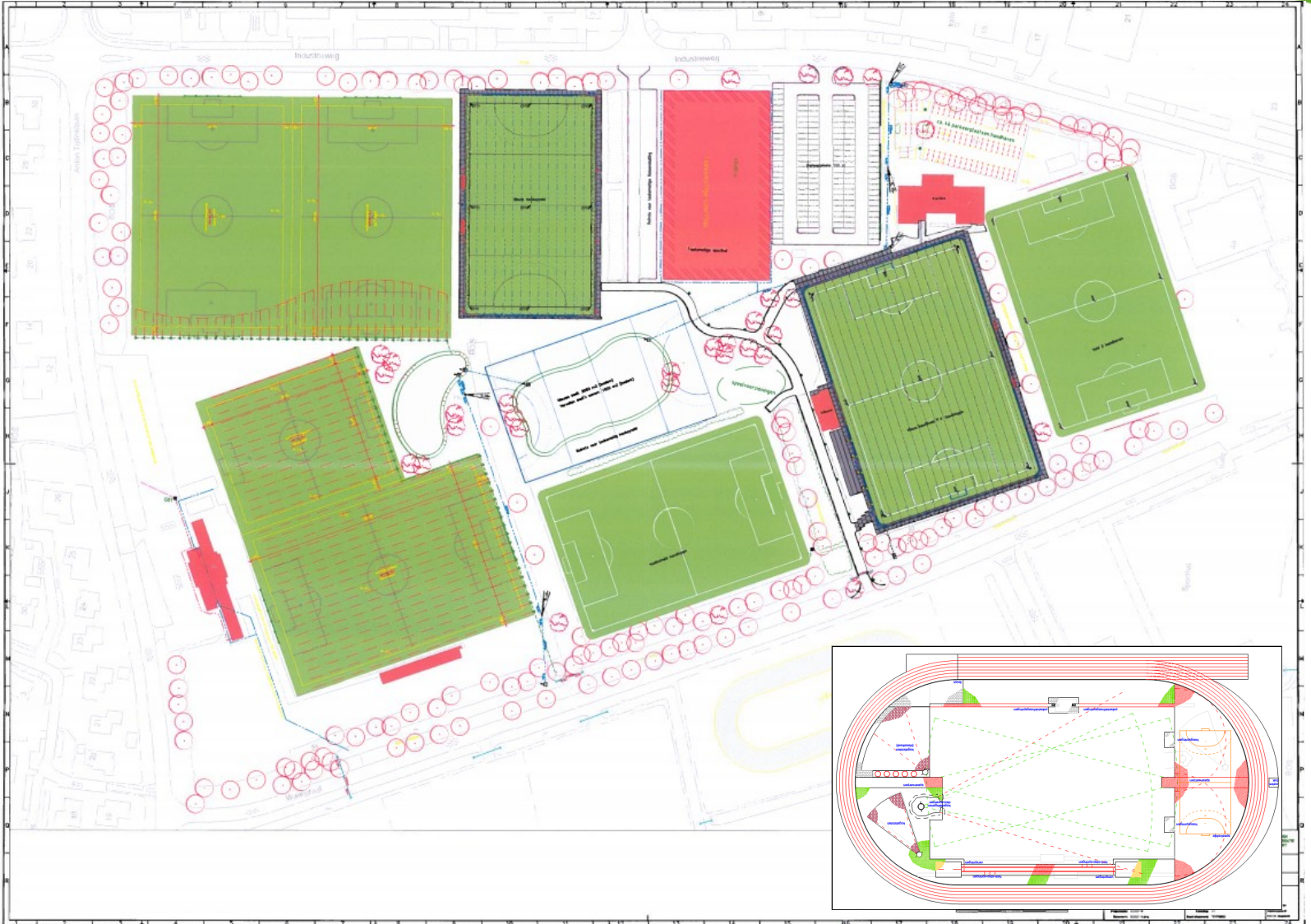

Waarom dit voorstel?

- Alle functies uit origineel plan blijven behouden
- Revitalisering van de atletiekbaan i.v.m. afkeuring
- Kunstgras hockeyveld i.v.m. voortbestaan
- Functie ijsbaan blijft - geen investering
- Bestaande velden blijven beschikbaar
- Tijdens bouw sporthal geen velden uit competitie
- Sporthal en parkeerplaatsen dichtbij elkaar
- Geen fysieke barrière tussen sportvelden
- Minder grondverzet – minder kosten



Investeringsplan

	geraamd
1 kunstgrasveld V.V. Gendringen	€ 500.000
2 kunstgrasveld HCOIJ	€ 300.000
3 sporthal incl. sportinventaris	€ 4.500.000
4 sloop sporthal	€ 200.000
5 atletiekbaan	€ 700.000
6 openbare ruimte	€ 400.000
7 planvoorbereidingskosten	€ 500.000
8 onvoorzien	€ 50.000
totaal	€ 7.150.000



Dekkingsplan

begroting 2013	€ 50.000
begroting 2014	€ 1.250.000
begroting 2015	€ 2.670.000
<i>meerjarenraming 2016</i>	<i>€ 2.670.000</i>
restkredieten sport	€ 640.000
derden (Provincie Gelderland)	€ 350.000
totaal	€ 7.630.000



Besluitvormingsproces

- 2 oktober informeren verenigingen
- 9 oktober raadsrotonde stand van zaken
- 6 novembervaststelling begroting door raad

Daarna plannen en planning definitief maken

Ondertussen wel voorbereidingen sporthal

- Aankoop inventaris samen met onderwijs en sport
- Uitwerking sporthal ...



Uitvoeringsregels Subsidie Welzijn, Cultuur & Sport 2012

- Subsidie 30%
- Voor wie?
- Hardheidsclausule
- Voorwaarden
- Situatie kunstgras HCOIJ



Notitie kunstgrasvoetbalvelden

- Volledige verantwoordelijkheid gemeente
 - Structurele ondercapaciteit velden
 - Efficiënt grondgebruik
 - Financiering door gemeente
 - Veld is eigendom gemeente
 - Veldhuur betalen aan gemeente
 - Vb. V.V. Gendringen
- Geen verantwoordelijkheid gemeente, wens vereniging
 - Subsidie gemeente 75%
 - Financiering door vereniging 25%
 - Veld is eigendom vereniging (stichting)
 - Geen veldhuur betalen aan gemeente
 - Vb. SDOUC en GWVV



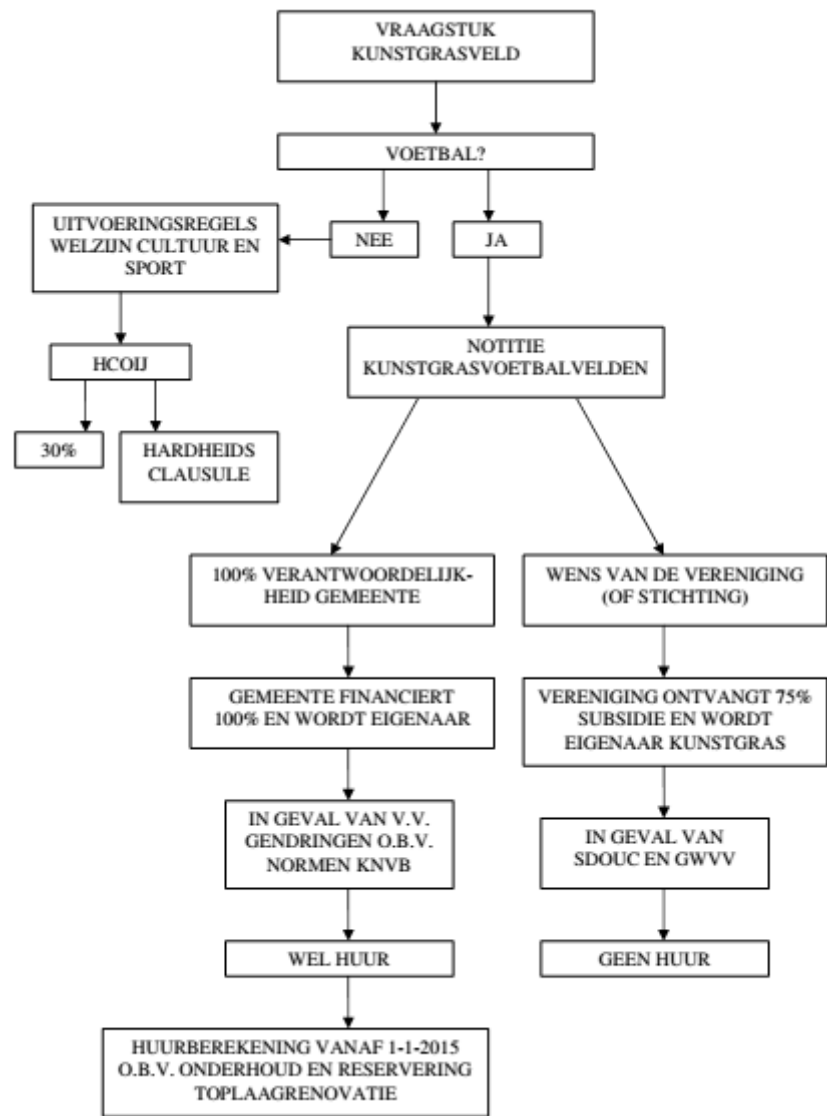

reacties & vragen?



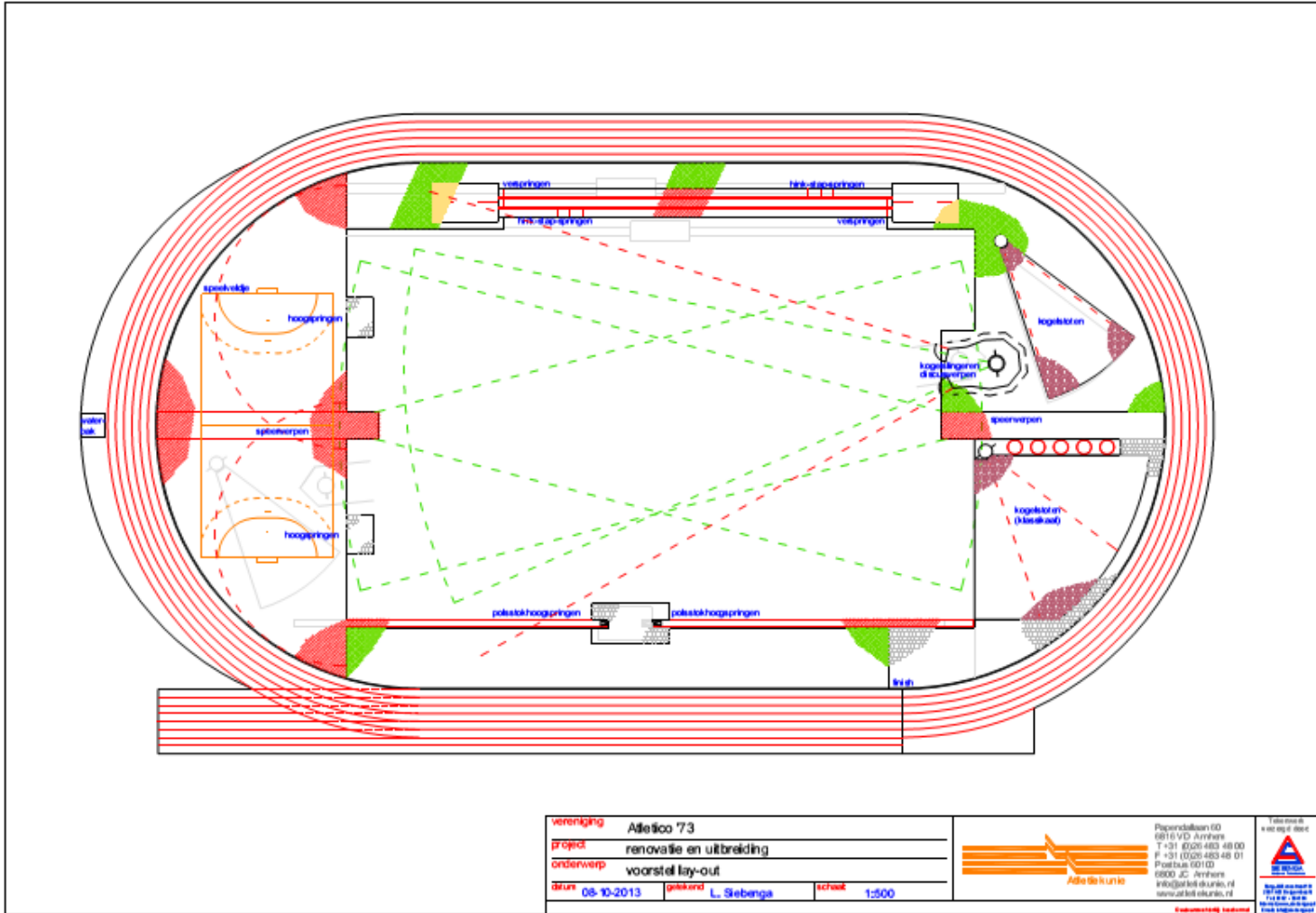

vereniging	Atletico '73		
project	renovatie en uitbreiding		
onderwerp	voorstel lay-out		
datum	08-10-2013	ontwerper	L. Siebenga
		schaal	1:500



Papendijklaan 60
6816 VD Amstelveen
T +31 (0)20 483 48 00
F +31 (0)20 483 48 01
Postbus 6010
6800 JC Amstelveen
info@atletico.nl
www.atletico.nl

