

SAMENVATTING ONDERZOEK BREDE WELVAART IN HET SUBSIDIEBELEID

AANLEIDING EN DOELEN



Aanleiding is de wijziging van het subsidiebeleid in 2018 en de introductie van het concept "brede welvaart" in 2020.

De doelen van het onderzoek zijn inzichtelijk te maken welk effect subsidieverstrekking heeft op verenigingen én handvatten aan de raad te geven om subsidies te gebruiken voor de invulling van brede welvaart. Het onderzoek richt zich op de basissubsidie welzijn, sport & cultuur én de subsidie maatschappelijke effecten.

VRAAGSTELLING EN ONDERZOEK

De centrale vraag is: "Hoe doeltreffend en het doelmatig is het subsidiebeleid voor de maatschappelijk effecten in het kader van brede welvaart"

Het onderzoek kijkt in terug naar hoe 't nu gaat en naar hoe het in de toekomst beter en anders kan.

Het onderzoek bestaat uit documentenstudie, interviews, een enquête onder de verenigingen, onderzoek van individuele casussen en een interactieve sessie met raadsleden en fractievolgers.

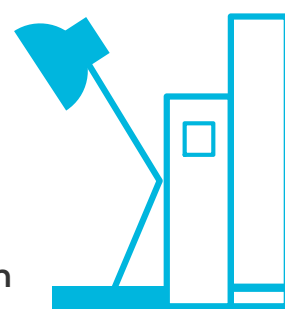

BEVINDINGEN EN CONCLUSIES

De doelmatigheid en doeltreffendheid van het subsidiebeleid kan slechts beperkt worden vastgesteld. Verder is vastgesteld, dat het begrip "brede welvaart" (nog) niet leeft in de raad, de ambtelijke organisatie en in verenigingen; het is een concept van denken dat niet "gevuld" is.

- Voor de basissubsidie worden geen eisen gesteld qua maatschappelijke effecten; alleen het ledental telt.
- De wijzigingen van de basissubsidie hebben grote gevolgen voor de verenigingen (meer of minder subsidie, totale subsidie uitgaven met 12% gedaald).
- De verenigingen zijn over het algemeen tevreden over het subsidieproces.
- De subsidie maatschappelijke effecten is nauwelijks bekend bij de verenigingen, wordt beperkt aangevraagd en wordt door de gemeente niet actief gepresenteerd.
- De gemeente kent kwetsbaarheden: er is geen centraal subsidieregister en is persoonsafhankelijk.

Brede welvaart en subsidiebeleid zijn niet gekoppeld.

AANBEVELINGEN AAN HET COLLEGE EN DE RAAD



Aan het college:

- Versterk de ondersteuning van het subsidieproces.
- Breng de subsidie maatschappelijke effecten onder de aandacht van verenigingen en pas zo nodig de regeling aan.

Aan de raad:

- Bespreek of de huidige opzet van de basissubsidie en gevolgen passen bij het beoogde en of aanpassingen nodig zijn.
- Koppel brede welvaart en subsidiebeleid

Aan het college en de raad gezamenlijk:

- Geef richting en inhoud aan het concept brede welvaart