

Ontwikkeling Park Meghlo in Megchelen

Akoestisch onderzoek wegverkeer en bedrijven en milieuzonering

13 juli 2022

Verantwoording

Titel	Ontwikkeling Park Meghlo in Megchelen
Opdrachtgever	Louis Venhorst & Zonen Vastgoed bv
Projectleider	Paul Lammers
Auteur(s)	Corien de Jongh
Tweede lezer	Jean-Pierre van Mulken
Projectnummer	1281765
Aantal pagina's	62 (exclusief bijlagen)
Datum	13 juli 2022
Handtekening	Ontbreekt in verband met digitale verwerking. Dit rapport is aantoonbaar vrijgegeven.

Colofon

TAUW bv
Zekeringstraat 43g
Postbus 20748
1001 NS Amsterdam
T +31 20 60 63 22 2
E info.amsterdam@tauw.com

Inhoud

1	Inleiding	5
2	Wettelijk kader	8
2.1	Akoestisch onderzoek wegverkeer.....	8
2.1.1	Grenswaarden Wet geluidhinder en aftrek artikel 110g	9
2.2	Akoestisch onderzoek bedrijven en milieuzonering	10
2.2.1	VNG-publicatie 'Bedrijven en milieuzonering'	10
3	Uitgangspunten	12
3.1	Algemeen	12
3.1.1	Documenten, tekeningen en overige data	12
3.2	Akoestisch onderzoek wegverkeer.....	12
3.2.1	Verkeersgegevens	12
3.2.2	Rekenmethode.....	14
3.2.3	Rekenmodel.....	14
3.3	Akoestisch onderzoek basisschool	15
3.3.1	Representatieve bedrijfssituatie (RBS)	15
3.3.2	Bronvermogens.....	16
3.3.3	Rekenmethode.....	16
3.3.4	Rekenmodel.....	16
3.4	Akoestisch onderzoek voetbalvereniging.....	18
3.4.1	Representatieve bedrijfssituatie (RBS)	18
3.4.2	Bronvermogens.....	20
3.4.3	Rekenmethode.....	21
3.4.4	Rekenmodel.....	21
4	Resultaten onderzoek wegverkeer	23
4.1	Beuningstraat	23
4.2	Hollandseweg.....	23
4.3	Julianaweg	24
4.4	Landerweg	25
4.5	Nieuweweg.....	25
5	Resultaten onderzoek basisschool.....	26

5.1	Langtijdgemiddelde beoordelingsniveau $L_{Ar,LT}$	26
5.2	Maximaal geluidniveau L_{Amax}	27
6	Resultaten onderzoek voetbalvelden	29
6.1	Langtijdgemiddelde beoordelingsniveau $L_{Ar,LT}$	29
6.1.1	Weekdagen	29
6.1.2	Weekenddagen	31
6.1.3	Beoordeling	32
6.2	Maximaal geluidniveau L_{Amax}	35
6.2.1	Weekdagen	35
6.2.2	Weekenddagen	36
6.2.3	Beoordeling	38
6.3	Indirecte hinder	40
6.3.1	Weekdagen	40
6.3.2	Weekenddagen	40
6.3.3	Beoordeling	41
7	Mogelijk te treffen geluidbeperkende maatregelen.....	42
7.1	Muziek over de omroepinstallatie.....	42
7.2	Geluidafscherpende maatregelen	47
7.3	Woon- en leefklimaat nieuw te realiseren woningen.....	54
8	Gecumuleerde geluidbelasting	59
9	Conclusie.....	60

Bijlage 1	Wet geluidhinder
Bijlage 2	Figuren
Bijlage 3	Invoergegevens rekenmodel
Bijlage 4	Resultaten
Bijlage 5	Resultaten met maatregelen
Bijlage 6	Gecumuleerde geluidbelasting

1 Inleiding

Louis Venhorst & Zonen Vastgoed bv heeft plannen voor de realisatie van een aantal woningen in Megchelen. De woningen worden gebouwd op de gronden van de kwekerij van de familie Venhorst aan de Julianaweg 21 in Megchelen. Het plan Park Meghlo omvat verschillende deelplannen waarbinnen in totaal 48 woningen nieuw zullen worden gerealiseerd. In tabel 1.1 wordt aangegeven hoeveel woningen per deelplan gerealiseerd zullen worden.

Tabel 1.1 Aantal woningen per deelplan binnen Park Meghlo

Deelplan	Aantal woningen
Hetterpark	11 woningen (6 starterswoningen en 5 levensloopbestendige woningen)
Woonstraat Rozenhof	9 woningen (9 ééngezinswoningen)
Villa Rozenhof	1 woning (1 villa)
Hansmuys Erf	5 woningen (5 ééngezinswoningen)
Arboretum	4 woningen (4 villa's)
Boswachtershof	10 woningen (6 levensloopbestendige woningen en 4 startersappartementen)
Kas & Middengebied	4 woningen (2 ééngezinswoningen en 2 woningen in voormalige bedrijfswoning kwekerij)
Villa & Erve Brack	4 woningen (1 villa en 3 ééngezinswoningen)

In figuur 1.1 is een luchtfoto van Megchelen weergegeven. In de figuur is tevens de ligging van de verschillende deelplannen binnen het plan Park Meghlo weergegeven.

In figuur 1.2 wordt het stedenbouwkundig plan weergegeven met daarin eveneens de ligging van de verschillende deelplannen. Het betreft hier het stedenbouwkundig plan van 11 juli 2022. Dit stedenbouwkundig plan bevat een kleine wijziging ten opzichte van het stedenbouwkundig plan van 25 april 2022. Het paviljoen eerder nog gelegen in het midden van het deelplan Arboretum is komen te vervallen waardoor binnen het deelplan ruimte is voor een extra villa. Opgemerkt wordt dat deze extra villa niet is betrokken in het akoestisch onderzoek.

Omdat de villa circa 15 tot 20 meter noordelijker is gelegen dan het paviljoen was en uit de resultaten voor de meest nabij deze villa gelegen woningen volgt dat voor die woningen geen sprake is van een relevante geluidbelasting ten gevolge van één van de in het onderzoek betrokken geluidbronnen, kan geconcludeerd worden dat ook ter plaatse van de gevels van de villa geen relevante geluidbelasting optreedt. De conclusies van het onderzoek zullen niet wijzigen.



Figuur 1.1 Luchtfoto Megchelen met ligging deelplannen

De nieuw te realiseren woningen liggen binnen de geluidzones van volgende wegen:

- Beuningstraat
- Hollandseweg (voor zover gelegen buiten de bebouwde kom)
- Julianaweg (voor zover gelegen buiten de bebouwde kom)
- Landerweg
- Nieuweweg (voor zover gelegen buiten de bebouwde kom)

In het kader van de Wet geluidhinder wordt de geluidbelasting vanwege het verkeer op deze wegen onderzocht. Een uitgebreide toelichting op de Wet geluidhinder is opgenomen in bijlage 1 van dit rapport.

Voor alle (delen van) wegen die zijn gelegen binnen de bebouwde kom geldt een maximum snelheid van 30 km/uur. In het kader van een goede ruimtelijke ordening is ook de geluidbelasting vanwege het verkeer op de 30 km/uur wegen onderzocht. Dit betreft alleen de Hollandseweg, de Julianaweg en de Nieuweweg voor zover gelegen binnen de bebouwde kom. De nieuw te realiseren woningen zijn niet gelegen binnen de invloedssfeer van andere 30 km/uur wegen.

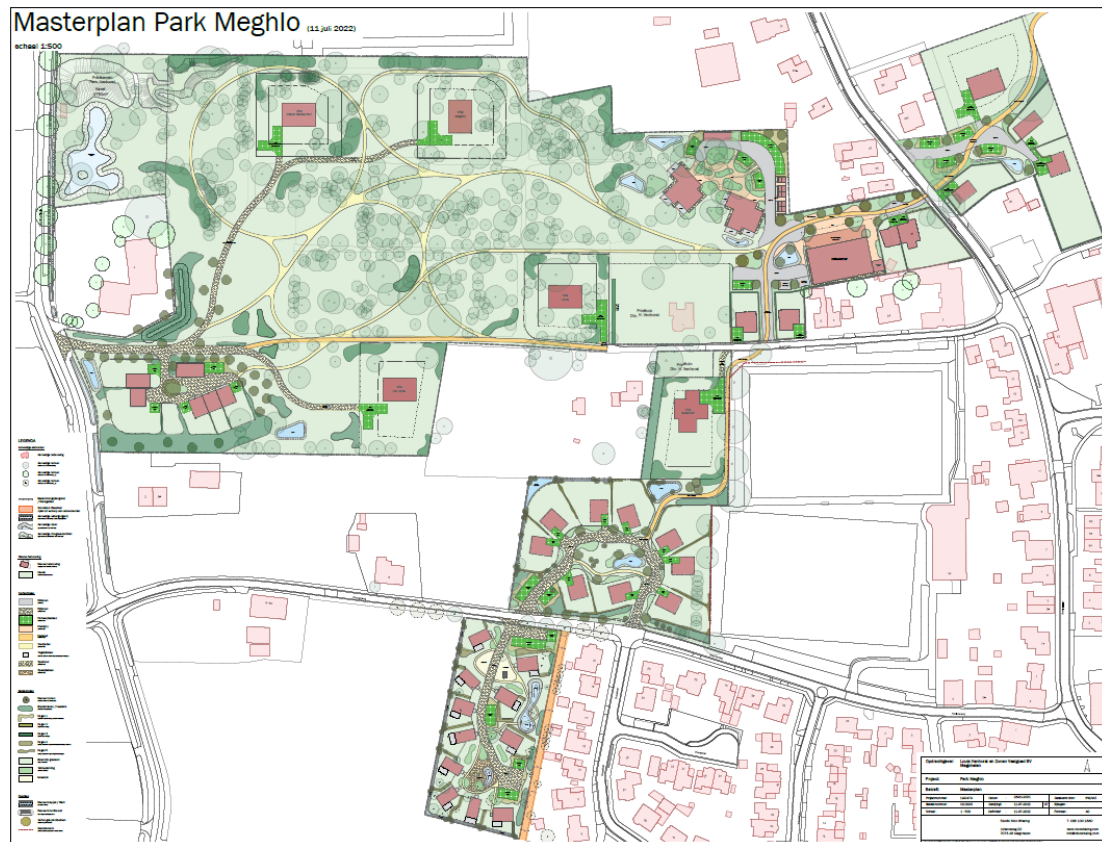

Figuur 1.2 Stedenbouwkundig plan met ligging deelplannen

Op korte afstand van de nieuw te realiseren woningen zijn basisschool Sint Martinus en de voetbalvelden van SVGG gelegen. In het kader van een goede ruimtelijke ordening is ook de geluidbelasting veroorzaakt door de activiteiten op en rond het speelplein van de school (stemgeluid buiten spelende kinderen) en de activiteiten op en rondom de voetbalvelden (stemgeluid voetballers en toeschouwers, fluit scheidsrechter, omroepinstallatie en verkeer van en naar de voetbalvelden) onderzocht.

In opdracht van Louis Venhorst en Zonen Vastgoed bv is door TAUW een akoestisch onderzoek uitgevoerd naar de geluidbelasting vanwege de voor het plan relevante geluidbronnen. De geluidbelasting is getoetst aan de wettelijke grens- en richtwaarden. In dit rapport zijn de uitgangspunten en bevindingen van het onderzoek weergegeven.

In hoofdstuk 2 van dit rapport wordt ingegaan op het wettelijk kader. De bij het onderzoek gehanteerde uitgangspunten zijn opgenomen in hoofdstuk 3. De resultaten van het akoestisch onderzoek wegverkeer en de beoordeling daarvan zijn opgenomen in hoofdstuk 4. In hoofdstuk 5 en 6 wordt ingegaan op het akoestisch onderzoek naar het geluid vanwege de activiteiten op en rond het speelplein van de school respectievelijk de voetbalvelden. In hoofdstuk 7 wordt ingegaan op de mogelijk te treffen maatregelen ter beperking van het geluid. In hoofdstuk 8 wordt ingegaan op de gecumuleerde geluidbelasting. Tot slot zijn in hoofdstuk 9 de conclusies van het onderzoek samengevat.

2 Wettelijk kader

2.1 Akoestisch onderzoek wegverkeer

Voor de Wet geluidhinder zijn de Beuningstraat, de Hollandseweg, de Julianaweg, de Landerweg en de Nieuweweg gezoneerde wegen voor zover deze (delen van) wegen zijn gelegen buiten de bebouwde kom. Voor deze wegen dient de te verwachten geluidbelasting op de gevels van de nieuw te realiseren woningen te worden onderzocht en getoetst aan de grenswaarden uit de Wet geluidhinder.

De nieuw te realiseren woningen zijn ook gelegen binnen de invloedssfeer van een aantal 30 km/uur wegen. Het gaat daarbij om de delen van de Hollandseweg, de Julianaweg en de Nieuweweg die zijn gelegen binnen de bebouwde kom. De geluidbelasting vanwege het verkeer op deze wegen moet daarbij worden beschouwd in het kader van een goede ruimtelijke ordening.

In figuur 2.1 wordt een kaart van Megchelen weergegeven met daarin de ligging van de wegen en de komgrenzen.

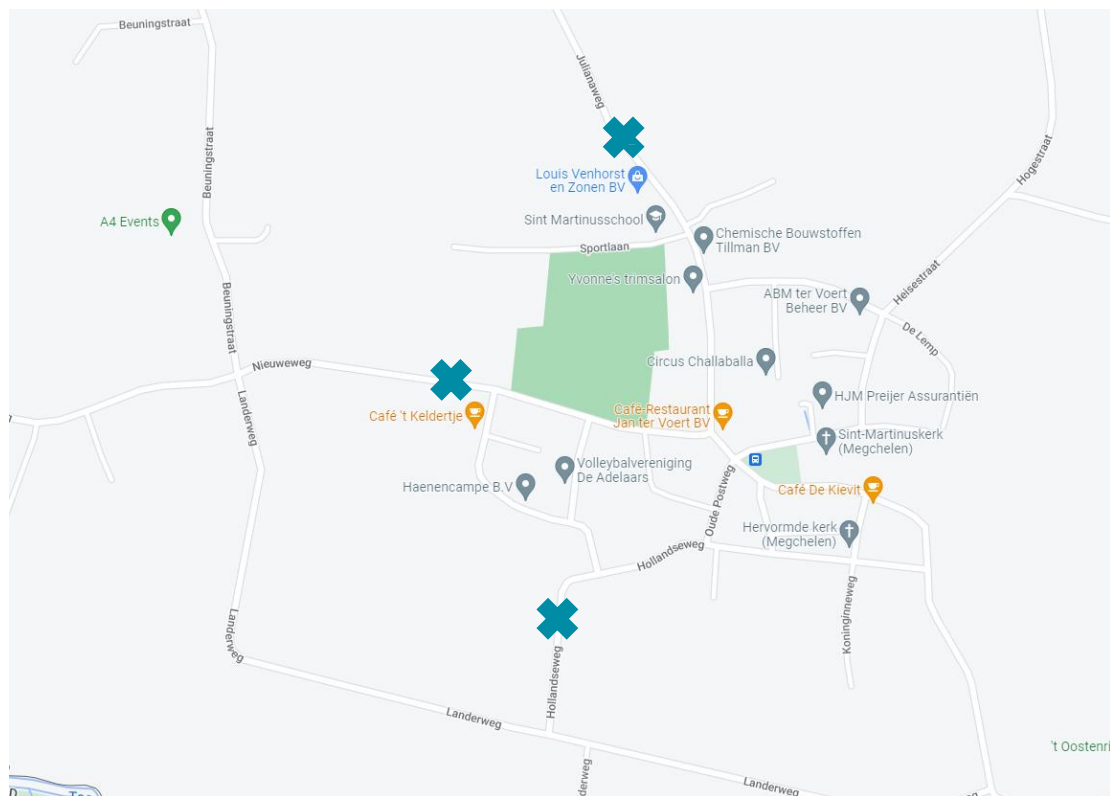

Figuur 2.1 Kaart Megchelen met ligging wegen en komgrenzen

Het voor het plan uitgevoerde akoestisch onderzoek wegverkeer is in dit rapport beschreven in hoofdstuk 4.

2.1.1 Grenswaarden Wet geluidhinder en aftrek artikel 110g

De normstelling in de Wet geluidhinder bestaat uit een voorkeursgrenswaarde en een maximale ontheffingswaarde. Als de berekende geluidbelasting lager is dan de voorkeursgrenswaarde, dan vormt de bron geen belemmering voor het plangebied. Voor een berekende geluidbelasting die hoger is dan de voorkeursgrenswaarde maar lager dan de maximale ontheffingswaarde, is nieuwbouw alleen mogelijk wanneer ontheffing wordt verleend door het college van burgemeester en wethouders van de gemeente waarbinnen het plan wordt gerealiseerd. Indien vastgesteld, dient hierbij rekening gehouden te worden met het geluidbeleid van de gemeente.

In het geval dat de maximale ontheffingswaarde wordt overschreden dient de betreffende gevel als een dove gevel te worden uitgevoerd. Een dergelijke gevel heeft geen te openen delen in geluidgevoelige ruimtes, waardoor toetsing aan de geluidnormen niet is vereist.

Op basis van artikel 110g Wet geluidhinder en artikel 3.4 van het Reken- en meetvoorschrift geluid 2012 mag er op de geluidbelasting vanwege een weg, op de gevel van woningen of andere geluidgevoelige bestemmingen, een aftrek worden toegepast in verband met het stiller worden van het verkeer in de toekomst.

De delen van de Hollandseweg, de Julianaweg en de Nieuweweg die zijn gelegen binnen de bebouwde kom zijn stedelijke wegen met een maximale snelheid van 30 km/uur. In de Wet geluidhinder heeft een 30 km/uur weg geen wettelijke geluidzone. Vanwege de afweging of er sprake is van een aanvaardbaar woon- en leefklimaat wordt de geluidbelasting van deze wegen echter toch berekend en getoetst. Bij de toetsing houden we de grenswaarden van de Wet geluidhinder aan.

In tabel 2.1 zijn voor de verschillende wegen de gehanteerde aftrek, de voorkeursgrenswaarde en de maximale ontheffingswaarde per weg weergegeven. Voor het berekenen van de gecumuleerde geluidbelasting is de aftrek niet toegepast.

Tabel 2.1 Overzicht gehanteerde aftrek, voorkeursgrenswaarde en maximaal toelaatbare waarde per bron

Bron	Aftrek artikel 110g [dB]	Voorkeursgrenswaarde Wgh [dB]	Maximale ontheffingswaarde Wgh [dB]	
			Binnen bebouwde kom	Buiten bebouwde kom
Beuningstraat	5	48	n.v.t.	53
Hollandseweg	5	48	63	53
Julianaweg	5	48	63	53
Landerweg	5	48	n.v.t.	53
Nieuweweg	5	48	63	53

2.2 Akoestisch onderzoek bedrijven en milieuzonering

Een deel van de nieuw te realiseren woningen grenst direct aan of is gelegen op korte afstand van basisschool Sint Martinus en/of de voetbalvelden van SVGG.

Om te kunnen beoordelen of ter plaatse van de binnen het plan nieuw te realiseren woningen sprake is van een goed woon- en leefklimaat, dient de geluiduitstraling van zowel de basisschool als de voetbalvereniging inzichtelijk te worden gemaakt. Het betreft hier zowel het stemgeluid van de buiten spelende kinderen als het stemgeluid van spelers, trainers, scheidsrechter en publiek en het geluid van de omroepinstallatie op het veld. Ook dient rekening te worden gehouden met het verkeer dat van en naar de voetbalvelden rijdt.

Naast het beoordelen of er voor de nieuw te realiseren woningen sprake is van een goed woon- en leefklimaat, dient ook beoordeeld te worden of de basisschool dan wel de voetbalvereniging door de komst van de nieuw te realiseren woningen niet in hun bestaande bedrijfsvoering worden beperkt. Om te bepalen welke geluidruimte de basisschool en de voetbalvereniging in de bestaande situatie hebben, is het geluid veroorzaakt door de activiteiten van zowel de basisschool als de voetbalvereniging ook bepaald op de gevels van de bestaande woningen.

Het voor het plan uitgevoerde akoestisch onderzoek voor de basisschool en de voetbalvereniging is in dit rapport beschreven in hoofdstuk 5 respectievelijk hoofdstuk 6.

2.2.1 VNG-publicatie 'Bedrijven en milieuzonering'

Richtafstanden hindercontouren

De VNG-publicatie 'Bedrijven en milieuzonering' geeft per bedrijfscategorie een 'veilige' afstand voor het milieuaspect geluid, de zogenaamde richtafstand. Wanneer woningen binnen deze richtafstand¹ zijn gelegen, dan is de realisatie van het plan alleen gemotiveerd mogelijk als aangetoond wordt dat ter plaatse van de woningen wordt voldaan aan de geluidgrenswaarden.

Voor scholen voor basis- en algemeen voortgezet onderwijs (SBI-code 852) bedraagt de richtafstand voor wat betreft geluid 30 meter in het geval van omgevingstype 'rustige woonwijk en/of rustig buitengebied'. In het geval van omgevingstype 'gemengd gebied' kan de afstand met één afstandsstap worden verlaagd tot 10 meter.

Voor een veldsportcomplex (SBI-code 931) bedraagt de richtafstand voor wat betreft geluid 50 meter in het geval van omgevingstype 'rustige woonwijk'. In het geval van omgevingstype 'gemengd gebied' kan de afstand met één afstandsstap worden verlaagd tot 30 meter.

Voor het gebied waarin de nieuw te realiseren woningen zijn voorzien, geldt het omgevingstype 'rustige woonwijk en/of rustig buitengebied'.

De VNG-publicatie gaat bij de gestelde richtafstanden uit van de afstand van een woning van derden tot de grens van een inrichting.

¹ De richtafstand wordt gemeten vanaf de terreingrens van de inrichting

De bedrijfswoning behorende bij de kwekerij aan de Julianaweg 21 zal ten behoeve van het plan worden gesplitst in twee woningen. De afstand tussen deze woningen en het terrein van de basisschool bedraagt circa 15 meter en is daarmee minder dan de richtafstand van 30 meter.

De afstand tussen de woningen binnen het deelplan Woonstraat Rozenhof en de voetbalvelden bedraagt circa 15 meter en is daarmee minder dan de richtafstand van 50 meter.

Hiermee is een akoestisch onderzoek noodzakelijk, zowel naar het geluid veroorzaakt door de activiteiten van de basisschool als de activiteiten van de voetbalvereniging.

Stappenplan

De VNG-publicatie omschrijft voor de beoordeling van geluidhinder het volgende stappenplan:

Stap 1

Indien de richtafstanden niet worden overschreden, kan onderzoek en verdere toetsing in beginsel achterwege blijven.

Stap 2

Indien stap 1 niet toereikend is:

- a) Bij een geluidbelasting op woningen en andere geluidgevoelige bestemmingen in gebiedstype 'rustige woonwijk en/of rustig buitengebied' van maximaal:
 - 45 dB(A) langtijdgemiddelde beoordelingsniveau $L_{Ar,LT}$ (etmaalwaarde)
 - 65 dB(A) maximale geluidniveaus L_{Amax} (etmaalwaarde)
 - 50 dB(A) verkeersaantrekkende werking L_{Aeq} (etmaalwaarde)
- b) Bij een geluidbelasting op woningen en andere geluidgevoelige bestemmingen in gebiedstype 'gemengd gebied' van maximaal:
 - 50 dB(A) langtijdgemiddelde beoordelingsniveau $L_{Ar,LT}$ (etmaalwaarde)
 - 70 dB(A) maximale geluidniveaus L_{Amax} (etmaalwaarde)
 - 50 dB(A) verkeersaantrekkende werking L_{Aeq} (etmaalwaarde)
- c) Vrijstelling is dan mogelijk

Stap 3

Indien stap 2 niet toereikend is:

- a) Bij een geluidbelasting op woningen en andere geluidgevoelige bestemmingen in gebiedstype 'rustige woonwijk en/of rustig buitengebied' van maximaal:
 - 50 dB(A) langtijdgemiddelde beoordelingsniveau $L_{Ar,LT}$ (etmaalwaarde)
 - 70 dB(A) maximale geluidniveaus L_{Amax} (etmaalwaarde)
 - 50 dB(A) verkeersaantrekkende werking L_{Aeq} (etmaalwaarde)
- b) Bij een geluidbelasting op woningen en andere geluidgevoelige bestemmingen in gebiedstype 'gemengd gebied' van maximaal:
 - 55 dB(A) langtijdgemiddelde beoordelingsniveau $L_{Ar,LT}$ (etmaalwaarde)
 - 70 dB(A) maximale geluidniveaus L_{Amax} (etmaalwaarde)
 - 65 dB(A) verkeersaantrekkende werking L_{Aeq} (etmaalwaarde)
- c) Vrijstelling is dan mogelijk met dien verstande dat het bevoegd gezag moet motiveren waarom het deze geluidbelasting in de concrete situatie acceptabel acht

Stap 4

Bij een hogere geluidbelasting dan aangegeven in stap 3 zal vrijstelling doorgaans niet mogelijk zijn.

3 Uitgangspunten

In dit hoofdstuk zijn de uitgangspunten voor het uitvoeren van de verschillende delen van het akoestisch onderzoek omschreven.

3.1 Algemeen

3.1.1 Documenten, tekeningen en overige data

Voor het onderzoek zijn de volgende gegevens toegepast:

- Masterplan 'Park Meghlo' met kenmerk 18-0478, d.d. 25 april 2022² zoals opgesteld door Studio Nico Wissing uit Megchelen.
- Etmaalintensiteiten wegen voor het peiljaar 2014 zoals aangeleverd door de gemeente Oude IJsselstreek, d.d. 24 december 2021.
- Informatie over gebruik speelplein basisschool zoals ontvangen van de directrice van de basisschool, d.d. 19 januari 2022.
- Informatie over gebruik voetbalvelden en kantine zoals ontvangen van het bestuur van SVGG, d.d. 9 februari 2022.
- Basisregistraties Adressen en Gebouwen (BAG) ten behoeve van gebouwen in de naaste omgeving
- TOP10NL Basisregistratie Topografie (BRT) ten behoeve van bodemgebieden in de naaste omgeving

3.2 Akoestisch onderzoek wegverkeer

3.2.1 Verkeersgegevens

De etmaalintensiteiten zijn aangeleverd door de gemeente Oude IJsselstreek op 24 december 2021 en gebaseerd op het gemeentelijk verkeersmodel. De etmaalintensiteiten gelden voor het peiljaar 2014.

Voor het prognosejaar 2032 is in overleg met de gemeente rekening gehouden met een autonome groei van 1,0% per jaar.

Voor het prognosejaar 2032 is ook rekening gehouden met de verkeersgeneratie vanwege het plan. De verkeersgeneratie is gebaseerd op de CROW-publicatie 'Kencijfers parkeren en verkeersgeneratie'. In deze publicatie zijn per functie de kencijfers voor de verkeersgeneratie weergegeven. Daarbij wordt onderscheid gemaakt naar de stedelijkheidsgraad en naar de ligging in de stedelijke zone.

² Zoals aangegeven in hoofdstuk 1 van dit rapport is het stedenbouwkundig plan aangepast. In het stedenbouwkundig plan van 11 juli is het paviljoen eerder gelegen in het midden van het deelplan Arboretum komen te vervallen om ruimte te maken voor een extra villa. Deze extra villa is niet betrokken in het akoestisch onderzoek.

De kern van Megchelen valt binnen de stedelijkheidsklasse 'weinig stedelijk' en kan worden ingedeeld in de categorie 'rest van de bebouwde kom'. In tabel 3.1 wordt voor de relevante woningtypes de verkeersgeneratie per woning weergegeven, uitgaande van de stedelijkheidsklasse 'weinig stedelijk' in de categorie 'rest van de bebouwde kom'.

Tabel 3.1 Verkeersgeneratie per woning

Omschrijving	Verkeersgeneratie		
	Minimum	Maximum	Gemiddeld
Woning, vrijstaand	7,8	8,6	8,2
Woning, niet-vrijstaand	7,4	8,2	7,8
Etage, midden	5,6	6,4	6,0

Binnen het plan Park Meghlo worden 30 vrijstaande woningen, 13 niet-vrijstaande woningen en 4 etagewoningen gerealiseerd. Dit levert een verkeersgeneratie van maximaal $30 * 8,6 + 13 * 8,2 + 4 * 6,4 = 390,2$ motorvoertuigen per etmaal.

In tabel 3.2 zijn de gehanteerde etmaalintensiteiten voor de relevante wegen opgenomen.

Tabel 3.2 Etmaalintensiteiten relevante wegen

Weg(vak)	Etmaalintensiteit [mvt/etmaal]		
	2014	2032	2032
		exclusief plan	inclusief plan
Beuningstraat <i>Ten noorden van Nieuweweg</i>	158	189	579
Landerweg <i>Tussen Nieuweweg en Hollandseweg</i>	119	142	533
Hollandseweg <i>Tussen Landerweg en Vlasakker</i>	119	142	533
Hollandseweg <i>Tussen Vlasakker en Oude Postweg</i>	551	659	1.049
Nieuweweg <i>Tussen Julianaweg en Beuningstraat</i>	100	120	510
Julianaweg <i>Tussen Oranjeplein en Sportlaan</i>	553	661	1.052
Julianaweg <i>Ten noorden van Sportlaan</i>	1.231	1.472	1.863

Voor de verdeling van het verkeer over het etmaal en de verdeling van het verkeer over de verschillende voertuigcategorieën is gebruik gemaakt van de standaard verdeling voor 30 km/uur wegen zoals weergegeven in de VROM-publicatie 'Handreiking omgevingslawaaï'. In tabel 3.3 zijn deze verdelingen weergegeven.

Tabel 3.3 Verdeling verkeer 30 km/uur wegen op basis van Handreiking Omgevingslawaaï

Omschrijving	Periode	Uurpercentage en voertuigverdeling		
		[%]		
		Dag	Avond	Nacht
30 km/uur wegen	Uur	7,2	2,4	0,7
	LMV*	97,0	97,9	98,5
	MZMV*	2,0	1,4	1,0
	ZMV*	1,0	0,7	0,5

* LMV = LICHTE MOTORVOERTUIGEN, MZMV = MIDDELZWARE MOTORVOERTUIGEN EN ZMV = ZWARE MOTORVOERTUIGEN

Buiten de bebouwde kom geldt een snelheid van 60 km/uur en binnen de bebouwde kom geldt een snelheid van 30 km/uur. Voor alle relevante wegen bestaat het wegdek uit standaard asfalt (referentiewegdek), met uitzondering van het deel van de Nieuweweg tussen de woning aan de Vlasakker 21 en de woning aan de Vlasakker 24 en het deel van de Julianaweg ten zuiden van de Sportlaan.

3.2.2 Rekenmethode

Het akoestisch onderzoek is uitgevoerd conform Standaard Reken Methode II uit het Reken- en meetvoorschrift geluid 2012.

3.2.3 Rekenmodel

Van de nieuw te realiseren woningen en de directe omgeving (inclusief de basisschool en de voetbalvelden) is een rekenmodel opgesteld met behulp van het programma Geomilieu versie 2021.1.

In het rekenmodel is uitgegaan van de volgende rekenparameters:

- Bodemfactor model: 0,8 (akoestisch relatief zachte bodem)
- Bodemfactor wegen, water en andere terreinverhardingen: 0,0 (akoestisch harde bodem)
- Zichthoek: 2 graden
- Maximale reflectiediepte: 1
- Meteorologische correcties: standaard RMG2012 - SRM II
- Luchtdemping: standaard RMG2012 - SRM II
- Geometrische uitbreiding: standaard RMG2012 - SRM II

De geluidbelasting is berekend op een hoogte van 1,5 meter (begane grond) en 4,5 meter (eerste verdieping).

Voor een weergave van het rekenmodel wordt verwezen naar de figuren in bijlage 2 van dit rapport. De invoergegevens van het rekenmodel zijn weergegeven in bijlage 3 van dit rapport.

3.3 Akoestisch onderzoek basisschool

3.3.1 Representatieve bedrijfssituatie (RBS)

Voor basisschool Sint Martinus aan de Sportlaan 2 zijn de volgende uitgangspunten gehanteerd:

- Het betreft maximaal 80 kinderen in de leeftijd van 4 tot 13 jaar
- De kinderen zijn verdeeld over vier combinatiegroepen. Het aantal kinderen per combinatiegroep varieert per schooljaar en loopt uiteen van kleine groepen van 10 tot 15 kinderen tot grote groepen van 25 tot 30 kinderen. Uitgangspunt bij de berekeningen is dat de kinderen gelijkmatig zijn verdeeld over de combinatiegroepen en dat elke combinatiegroep uit gemiddeld 20 kinderen bestaat
- Op doordeweekse dagen wordt er les gegeven van 08:30 uur tot 14:15 uur. Uitzondering hierop is de woensdag, waarop les wordt gegeven tot 12:30 uur
- Er is sprake van een continu-rooster. Alle kinderen hebben in de ochtend 15 minuten pauze en tussen de middag 30 minuten pauze. De kinderen uit groep 1 en 2 spelen wat langer buiten of nemen een extra pauze. In de berekeningen is voor de kinderen uit groep 3 tot en met 8 (60 kinderen) rekening gehouden met (15 + 30 minuten =) 45 minuten buitenspeeltijd. Voor de kinderen uit groep 1 en 2 (20 kinderen) is rekening gehouden met 90 minuten buitenspeeltijd ('worst-case')
- Tijdens de pauze kunnen de kinderen gebruik maken van het speelplein aan de achterzijde van de school (zijde Sportlaan), de tuin aan de voorzijde van de school (zijde Julianalaan) en de voetbalvelden van SVGG aan de overzijde van de Sportlaan, zie ook figuur 3.1. Uitgangspunt bij de berekeningen is dat de kinderen zich gelijkmatig over het speelplein, de tuin en het meest noordelijk gelegen voetbalveld verdelen. In de berekeningen is rekening gehouden met 3 groepen van elk 20 kinderen uit groep 3 tot en met 8, waarbij telkens 1 groep aan één van drie locaties is toegekend met een bedrijfsduur van 45 minuten (0,75 uur). In de berekeningen is ook rekening gehouden met 3 groepen van elk 20 kinderen uit groep 1 en 2, waarbij telkens 1 groep aan één van de drie locaties is toegekend met een bedrijfsduur van 30 minuten (0,50 uur), dus totaal 90 minuten
- Een deel van de kinderen wordt met de auto naar school gebracht en van school gehaald. Dit is sterk afhankelijk van het weer en/of de activiteiten die eventueel op school plaatsvinden, en varieert van 25 tot 50%. Omdat het uit- en instappen van de kinderen niet plaatsvindt op het eigen terrein van de school maar op de openbare weg, is het verkeer van en naar de school (indirecte hinder) en het parkeren (dichtslaan autoportieren) in deze situatie als 'akoestisch niet-relevant' beschouwd
- Volgens opgave zijn er buiten de school geen technische installaties (luchtbehandeling, koeling of dergelijke) opgesteld



Figuur 3.1 Luchtfoto met locaties waar in de pauze gespeeld kan worden

3.3.2 Bronvermogens

Voor het stemgeluid van de buiten spelende kinderen wordt uitgegaan van de kentallen uit het artikel 'Het menselijk stemgeluid' van Martin Tennekes. Het bronvermogen van een spelend kind op een schoolplein varieert van 80 tot 87 dB(A). In de berekeningen wordt uitgegaan van een bronvermogen van 87 dB(A) per kind ('worst-case').

Uitgangspunt bij de berekeningen is dat de kinderen tijdens het spelen gedurende 50% van de tijd stemgeluid produceren. Dit komt overeen met een bronvermogen van $87 + 10 * \text{LOG}(0,50) = 84$ dB(A) per kind. Hiermee komt het bronvermogen voor een groep van 20 kinderen op $84 + 10 * \text{LOG}(20) = 97$ dB(A).

Voor de berekeningen van de maximale geluidniveaus wordt uitgegaan van een bronvermogen van 107 dB(A) per kind.

3.3.3 Rekenmethode

Het akoestisch onderzoek is uitgevoerd conform de 'Handleiding meten en rekenen industrielawaai'.

3.3.4 Rekenmodel

Van de nieuw te realiseren woningen en de directe omgeving (inclusief de basisschool en de voetbalvelden) is op basis van de in paragraaf 3.3.1 omschreven representatieve bedrijfssituatie een rekenmodel opgesteld met behulp van het programma Geomilieu versie 2021.1.

De relevante geluidbronnen zijn schematisch ingevoerd of als oppervlaktebron (gemiddeld geluid buiten spelende kinderen) of als puntbron (piekgeluiden buiten spelende kinderen).

In tabel 3.4 wordt een overzicht gegeven van de gehanteerde geluidbronnen met bijbehorende bronvermogens en bedrijfsduur.

Tabel 3.4 Gehanteerde geluidbronnen met bronvermogen en bedrijfsduur basisschool

#	Omschrijving	Bronvermogen		Bedrijfsduur		
		L _{WR} [dB(A)]		[uur]		
		L _{Aeq}	L _{Amax}	Dagperiode (07:00 - 19:00 uur)	Avondperiode (19:00 - 23:00 uur)	Nachtperiode (23:00 - 07:00 uur)
BSK_01-03	20 kinderen groep 3-8 L _{Aeq}	97	--	0,75	--	--
BSK_04-06	20 kinderen groep 1-2 L _{Aeq}	97	--	0,50	--	--
SK01-11	Schreeuwend kind L _{Amax}	--	107	*	--	--

* Bron in gebruik gedurende deze periode

Voor het gehele gebied is uitgegaan van een 'akoestisch relatief zachte' bodem (bodemfactor 0,8). De wegen, de waterpartijen en andere relevante verhardingen zijn als 'akoestisch hard' ingevoerd (bodemfactor 0,0).

Aan de hand van geluidoverdrachtsberekeningen (methode II.8) is vervolgens de geluidbijdrage van de individuele bronnen op de toetspunten bepaald. Deze toetspunten zijn niet alleen gesitueerd op de gevels van de nieuw te realiseren woningen maar ook op de gevels van de meest nabij gelegen bestaande woningen, dit om een vergelijking te kunnen maken.

De geluidbelasting is berekend op een hoogte van 1,5 meter (begane grond) en 4,5 meter (eerste verdieping). De locatie van de toetspunten op de gevels van de nieuw te realiseren woningen is gelijk aan de locatie van de toetspunten van het akoestisch onderzoek wegverkeer.

Voor een weergave van het rekenmodel wordt verwezen naar de figuren in bijlage 2 van dit rapport. De invoergegevens van het rekenmodel zijn weergegeven in bijlage 3 van dit rapport.

3.4 Akoestisch onderzoek voetbalvereniging

3.4.1 Representatieve bedrijfssituatie (RBS)

Voor voetbalvereniging SVGG aan de Rekenkamer 6 zijn de volgende uitgangspunten gehanteerd:

Algemeen

- De voetbalvereniging bestaat op dit moment (volgens opgave) uit 15 jeugdteams en 2 senioren dames teams (in samenwerking met voetbalvereniging Genderen) en 4 senioren heren teams. Het aantal teams varieert elk jaar en is afhankelijk van het aantal inschrijvingen.

De pupillen (tot 13 jaar) spelen hun wedstrijden in verschillende samenstellingen, variërend van 2 tegen 2 (kinderen van 4 of 5 jaar) tot 8 tegen 8 (tot 13 jaar). Vanaf de junioren (vanaf 13 jaar) wordt er 11 tegen 11 gespeeld.

Uitgangspunt in de berekeningen is dat bij elke wedstrijd 11 tegen 11 wordt gespeeld ('worst-case'). Rekening houdend met het tijdens de wedstrijden formeel benodigde aantal wisselers (7 spelers) en een iets bredere selectie, is ook uitgangspunt bij de berekeningen dat een elftal bij trainingen uit 20 spelers bestaat.

Voetvalvelden

- De voetvalvelden bestaan uit twee grasvelden, welke worden ingesloten door de Sportlaan en de Nieuweweg, de bebouwing aan de Julianaweg en de gronden van de kwekerij, zie ook figuur 3.2.

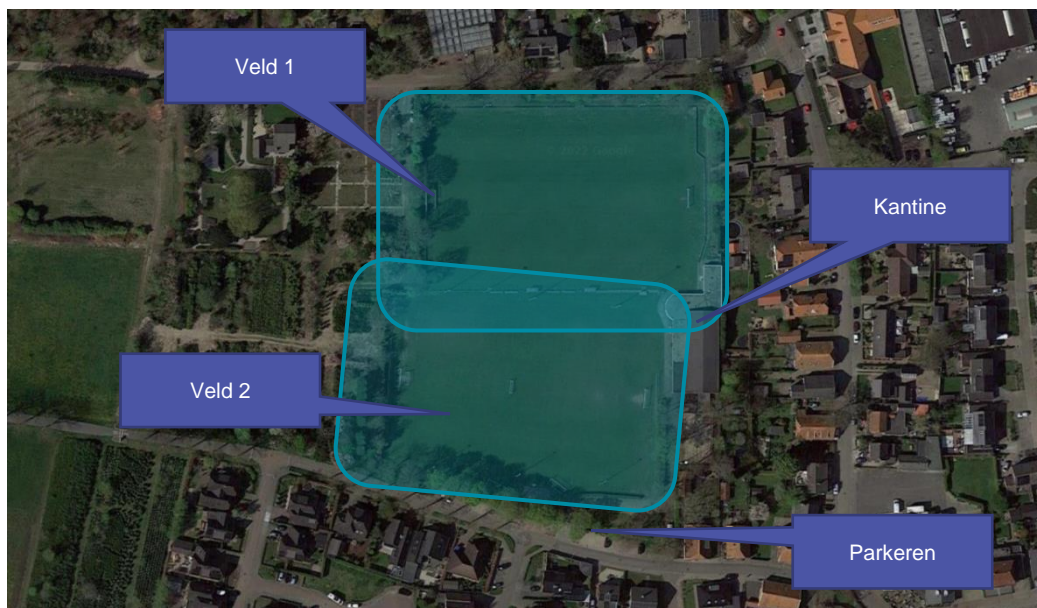

Figuur 3.2 Luchtfoto met voetvalvelden SVGG

- De trainingen vinden plaats van maandag tot donderdag tussen 18:00 uur en 22:00 uur, afhankelijk van de hoeveelheid teams en de beschikbaarheid van trainers. De trainingen vinden plaats op beide velden. Uitgangspunt bij de berekeningen is dat er tussen 18:00 uur en 22:00 uur altijd twee teams aan het trainen zijn. Per veld zijn continu 20 spelers aanwezig.
- De wedstrijden vinden doorgaans plaats op zaterdag en zondag tussen 08:30 uur en 16:30 uur. Ook vinden er wedstrijden plaats op een aantal vrijdagen (minder dan 10 per jaar) tussen 18:00 uur en 22:00 uur. Inhaalwedstrijden vinden ook plaats op doordeweekse dagen tussen 18:00 uur en 22:00 uur. Rekening houdend met rust en verlenging duurt een wedstrijd maximaal 2 uur. Omdat er bij wedstrijden gemiddeld meer spelers en toeschouwers aanwezig zijn dan bij trainingen het geval is, zijn de wedstrijden op vrijdag maatgevend voor de geluidemissie op doordeweekse dagen. In de berekeningen is daarom alleen rekening gehouden met de geluidemissie vanwege wedstrijden, waarbij onderscheid wordt gemaakt tussen weekdays (maandag tot en met vrijdag) en weekenddagen (zaterdag en zondag).
- Tijdens de trainingen en de wedstrijden is ook publiek aanwezig. Volgens opgave is bij de trainingen een handvol ouders aanwezig. Tijdens wedstrijden varieert het aantal toeschouwers van enerzijds het weer en anderzijds de prestaties van de elftallen. In de berekeningen is rekening gehouden met maximaal 10 toeschouwers per sportveld bij de trainingen en maximaal 50 toeschouwers per sportveld bij de wedstrijden. Uitgangspunt bij de berekeningen is dat de toeschouwers zich gelijkmatig verdeeld opstellen langs de lange zijden van het speelveld waarbij 25 % van de toeschouwers continu spreekt.
- Er bevindt zich een omroepinstallatie op de voetvalvelden. Deze wordt gebruikt tijdens de thuiswedstrijden van het eerste elftal. Zoals aangegeven wordt ten behoeve van dit onderzoek voor de duur van een wedstrijd uitgegaan van maximaal 2 uur. De omroeper zal daarbij niet continu spreken. In de berekeningen is voor het gebruik van de omroepinstallatie tijdens de wedstrijd uitgegaan van 50% van de tijd, dus totaal 1 uur.
- Ook zijn er elftallen die muziek draaien tijdens de warming-up. Uitgangspunt is dat dit door de helft van de elftallen wordt gedaan, waarbij voor de duur van een warming-up 15 minuten is aangehouden. Dit houdt in dat op zaterdag en zondag (met in totaal maximaal 8 wedstrijden) gedurende maximaal 60 minuten en op vrijdag (met in totaal maximaal 4 wedstrijden) gedurende maximaal 30 minuten muziek over de omroepinstallatie wordt afgespeeld.

Kantine

- Bij de voetvalvelden hoort ook een kantine. Volgens opgave vinden er in de kantine enkele keren per jaar ook activiteiten met versterkte muziek plaats. Uitgangspunt is dat voor deze activiteiten gebruik gemaakt kan worden van de '12-dagen-regeling' en hiervoor door de gemeente ontheffing wordt verleend. Derhalve zijn de activiteiten met versterkte muziek niet meegenomen in het akoestisch onderzoek.
- De kantine blijft open tot 2 uur na afloop van de laatste training of de laatste wedstrijd. De activiteiten in de kantine worden als 'akoestisch niet-relevant' beschouwd en zijn derhalve niet meegenomen in het akoestisch onderzoek.

Overig gebruik voetvalvelden

- De voetvalvelden worden ook voor andere activiteiten gebruikt, met onder meer activiteiten van de schietvereniging en de kermis. Deze activiteiten zijn geen onderdeel van de bedrijfsvoering van SVGG en zijn derhalve niet meegenomen in het akoestisch onderzoek.

Verkeer van en naar de voetvalvelden

- Het verkeer van en naar de voetvalvelden parkeert bij de parkeerplaats bij de voetvalvelden aan de zijde van de Nieuweweg. In de berekeningen is rekening gehouden met het komen en gaan van 25 auto's (dus 50 verkeersbewegingen) voor een afzonderlijke wedstrijd.

Dit houdt in dat op vrijdag met maximaal 4 wedstrijden tussen 18:00 uur en 22:00 uur in totaal 100 auto's (dus 200 verkeersbewegingen) van en naar de voetvalvelden rijden, waarvan 50 verkeersbewegingen voor 19:00 uur en 50 verkeersbewegingen na 23:00 uur) en op zaterdag en zondag met maximaal 8 wedstrijden tussen 08:30 uur en 16:30 uur in totaal 200 auto's (dus 400 verkeersbewegingen) van en naar de voetbalvelden rijden.

3.4.2 Bronvermogens

Het geluid van de activiteiten op de voetvalvelden is gebaseerd op de Duitse richtlijn 'VDI 3770 Emissionskennwerte von Schalquellen Sport- und Freizeitanlagen' (2012) met een bronvermogen van 94 dB(A) per veld.

Voor de toeschouwers langs de velden is overeenkomstig de VDI 3770 uitgegaan van een bronvermogen van $80 + 10 * \text{LOG}(50) = 97 \text{ dB(A)}$. Omdat de toeschouwers zich opstellen langs beide lange zijden van het veld, waarbij er van wordt uitgegaan dat het aantal mensen aan beide zijden ongeveer gelijk is aan elkaar, is in de berekeningen rekening gehouden met een bronvermogen van $97 + 10 * \text{LOG}(0,50) = 94 \text{ dB(A)}$ per zijde van het veld met een bedrijfsduur van 8 uur per bron.

Voor de berekeningen van de maximale geluidniveaus wordt uitgegaan van een bronvermogen van 115 dB(A) per speler of toeschouwer.

Voor de fluit van de scheidsrechter is overeenkomstig de VDI 3770 uitgegaan van een bronvermogen van $98,5 + 3 * \text{LOG}(1+50) = 104 \text{ dB(A)}$. Voor de berekeningen van de maximale geluidniveaus is uitgegaan van een bronvermogen van 118 dB(A).

Voor de omroepinstallatie is uitgegaan van een bronvermogen van 105 dB(A) in geval van spraak. Wanneer er muziek over de omroepinstallatie wordt afgespeeld, dient rekening te worden gehouden met een muziekstrafcorrectie van 10 dB(A). In de berekeningen is in dat geval uitgegaan van een bronvermogen van 115 dB(A).

De omroepinstallatie is gericht op het veld en heeft een richtingsafhankelijke uitstraling. De puntbronnen representatief voor de omroepinstallatie zijn gemodelleerd met een openingshoek van 130 graden.

Voor het bronvermogen van de personenauto's die van en naar de voetbalvereniging rijden is uitgegaan van ervaringscijfers, zijnde 88 dB(A). Voor het dichtslaan van portieren is rekening gehouden met een bronvermogen van 100 dB(A).

3.4.3 Rekenmethode

Het akoestisch onderzoek is uitgevoerd conform de 'Handleiding meten en rekenen industrielawaai'.

3.4.4 Rekenmodel

Van de nieuw te realiseren woningen en de directe omgeving (inclusief de basisschool en de voetbalvelden) is op basis van de in paragraaf 3.4.1 omschreven representatieve bedrijfssituatie een rekenmodel opgesteld met behulp van het programma Geomilieu versie 2021.1.

De relevante geluidbronnen zijn schematisch ingevoerd of als oppervlaktebron (gemiddeld geluid spelers, toeschouwers en fluit), als puntbron (gemiddeld geluid omroepinstallatie en piekgeluiden spelers, toeschouwers, fluit en dichtslaan autoportieren) of als mobiele bron (verkeer van en naar de voetbalvelden).

In tabel 3.5 en tabel 3.6 wordt een overzicht gegeven van de gehanteerde geluidbronnen met bijbehorende bronvermogens en bedrijfsduur voor een weekdag respectievelijk een weekenddag.

Tabel 3.5 Gehanteerde geluidbronnen met bronvermogen en bedrijfsduur weekdag

#	Omschrijving	Bronvermogen		Bedrijfsduur		
		L_{WR} [dB(A)]		[uur]		
		L_{Aeq}	L_{Amax}	Dagperiode (07:00 - 19:00 uur)	Avondperiode (19:00 - 23:00 uur)	Nachtperiode (23:00 - 07:00 uur)
VB_01	Wedstrijden veld 1 L_{Aeq}	94	--	1	3	--
VB_02	Wedstrijden veld 2 L_{Aeq}	94	--	1	3	--
SS_01-12	Speler schreeuwend L_{Amax}	--	115	*	*	--
PB_01	Publiek noordzijde veld 1 L_{Aeq}	94	--	1	3	--
PB_02	Publiek zuidzijde veld 2 L_{Aeq}	94	--	1	3	--
PB_03	Publiek noordzijde veld 2 L_{Aeq}	94	--	1	3	--
PB_04	Publiek zuidzijde veld 2 L_{Aeq}	94	--	1	3	--
TS_01-17	Toeschouwer schreeuwend L_{Amax}	--	115	*	*	--
FL_01	Fluit veld 1 L_{Aeq}	104	--	1	3	--
FL_02	Fluit veld 2 L_{Aeq}	104	--	1	3	--
FLP_01-23	Fluit L_{Amax}	--	118	*	*	--
OI_01-04	Omroepinstallatie spraak L_{Aew}	105	--	--	1	--
OM_01-04	Omroepinstallatie muziek L_{Aew}	115	--	12**	4**	--
PA_01	Personenauto's L_{Aew}	88	--	50***	100***	50***
DA_01-08	Dichtslaan autoportieren L_{Amax}	--	100	*	*	*

* Bron in gebruik gedurende deze periode

** Op bronnen representatief voor muziekgeluid mag geen bedrijfsduurcorrectie worden toegepast

*** Aantal verkeersbewegingen gedurende deze periode

Tabel 3.6 Gehanteerde geluidbronnen met bronvermogen en bedrijfsduur weekenddag

#	Omschrijving	Bronvermogen		Bedrijfsduur		
		L_{WR} [dB(A)]		[uur]		
		L_{Aeq}	L_{Amax}	Dagperiode (07:00 - 19:00 uur)	Avondperiode (19:00 - 23:00 uur)	Nachtperiode (23:00 - 07:00 uur)
VB_01	Wedstrijden veld 1 L_{Aeq}	94	--	8	--	--
VB_02	Wedstrijden veld 2 L_{Aeq}	94	--	8	--	--
SS_01-12	Speler schreeuwend L_{Amax}	--	115	*	--	--
PB_01	Publiek noordzijde veld 1 L_{Aeq}	94	--	8	--	--
PB_02	Publiek zuidzijde veld 2 L_{Aeq}	94	--	8	--	--
PB_03	Publiek noordzijde veld 2 L_{Aeq}	94	--	8	--	--
PB_04	Publiek zuidzijde veld 2 L_{Aeq}	94	--	8	--	--
TS_01-17	Toeschouwer schreeuwend L_{Amax}	--	115	*	--	--
FL_01	Fluit veld 1 L_{Aeq}	104	--	8	--	--
FL_02	Fluit veld 2 L_{Aeq}	104	--	8	--	--
FLP_01-23	Fluit L_{Amax}	--	118	*	--	--
OI_01-04	Omroepinstallatie spraak L_{Aew}	105	--	1	--	--
OM_01-04	Omroepinstallatie muziek L_{Aew}	115	--	12**	--	--
PA_01	Personenauto's L_{Aew}	88	--	400***	--	--
DA_01-08	Dichtslaan autoportieren L_{Amax}	--	100	*	--	--

* Bron in gebruik gedurende deze periode

** Op bronnen representatief voor muziekgeluid mag geen bedrijfsduurcorrectie worden toegepast

*** Aantal verkeersbewegingen gedurende deze periode

Voor het gehele gebied is uitgegaan van een 'akoestisch relatief zachte' bodem (bodemfactor 0,8). De wegen, de waterpartijen en andere relevante verhardingen zijn als 'akoestisch hard' ingevoerd (bodemfactor 0,0).

Aan de hand van geluidoverdrachtsberekeningen (methode II.8) is vervolgens de geluidbijdrage van de individuele bronnen op de toetspunten bepaald. Deze toetspunten zijn niet alleen gesitueerd op de gevels van de nieuw te realiseren woningen maar ook op de gevels van de meest nabij gelegen bestaande woningen, dit om een vergelijking te kunnen maken.

De geluidbelasting is berekend op een hoogte van 1,5 meter (begane grond) en 4,5 meter (eerste verdieping). De locatie van de toetspunten op de gevels van de nieuw te realiseren woningen is gelijk aan de locatie van de toetspunten van het akoestisch onderzoek wegverkeer.

Voor een weergave van het rekenmodel wordt verwezen naar de figuren in bijlage 2 van dit rapport. De invoergegevens van het rekenmodel zijn weergegeven in bijlage 3 van dit rapport.

4 Resultaten onderzoek wegverkeer

In dit hoofdstuk wordt de geluidbelasting vanwege het verkeer op de in het onderzoek betrokken wegen per weg afzonderlijk in tabellen weergegeven. De beoordeling van de resultaten wordt eveneens weergegeven in dit hoofdstuk.

4.1 Beuningstraat

In tabel 4.1 is de geluidbelasting vanwege het verkeer op de Beuningstraat per toetspunt weergegeven. In de tabel zijn alleen de toetspunten opgenomen van de woningen waar sprake is van een overschrijding van de voorkeursgrenswaarde van 48 dB van de Wet geluidhinder opgenomen. Als er geen sprake is van een overschrijding van de voorkeursgrenswaarde, zijn alleen de resultaten opgenomen voor de drie maatgevende woningen.

Voor een overzicht van de resultaten voor alle toetspunten wordt verwezen naar bijlage 4 van dit rapport.

Tabel 4.1 Geluidbelasting L_{DEN} vanwege verkeer Beuningstraat in dB

Toetspunt	Omschrijving	Hoogte [m]	Geluidbelasting
			L_{DEN} [dB]
022-1	Nieuwbouw Hansmuys Erf	1,50	42
		4,50	43
024-1	Nieuwbouw Hansmuys Erf	1,50	35
		4,50	37
027-1	Nieuwbouw Villa Nieuw Berkenhof	1,50	31
		4,50	32

Uit de resultaten volgt dat de geluidbelasting vanwege het verkeer op de Beuningstraat ten hoogste 43 dB inclusief aftrek ex artikel 110g Wgh bedraagt. Hiermee wordt de voorkeursgrenswaarde van 48 dB nergens overschreden. De geluidbelasting vanwege het verkeer op de Beuningstraat vormt geen belemmering voor het realiseren van dit plan.

4.2 Hollandseweg

In tabel 4.2 is de geluidbelasting vanwege het verkeer op de Hollandseweg per toetspunt weergegeven. In de tabel zijn alleen de toetspunten opgenomen van de woningen waar sprake is van een overschrijding van de voorkeursgrenswaarde van 48 dB van de Wet geluidhinder opgenomen. Als er geen sprake is van een overschrijding van de voorkeursgrenswaarde, zijn alleen de resultaten opgenomen voor de drie maatgevende woningen.

Voor een overzicht van de resultaten voor alle toetspunten wordt verwezen naar bijlage 4 van dit rapport.

Tabel 4.2 Geluidbelasting L_{DEN} vanwege verkeer Hollandseweg in dB

Toetspunt	Omschrijving	Hoogte [m]	Geluidbelasting
			L_{DEN} [dB]
006-3	Nieuwbouw Hetterpark	1,50	17
		4,50	18
001-3	Nieuwbouw Hetterpark	1,50	18
007-4	Nieuwbouw Hetterpark	1,50	16
		4,50	17

Uit de resultaten volgt dat de geluidbelasting vanwege het verkeer op de Hollandseweg ten hoogste 18 dB inclusief aftrek ex artikel 110g Wgh bedraagt. Hiermee wordt de voorkeursgrenswaarde van 48 dB nergens overschreden. De geluidbelasting vanwege het verkeer op de Hollandseweg vormt geen belemmering voor het realiseren van dit plan.

4.3 Julianaweg

In tabel 4.3 is de geluidbelasting vanwege het verkeer op de Julianaweg per toetspunt weergegeven. In de tabel zijn alleen de toetspunten opgenomen van de woningen waar sprake is van een overschrijding van de voorkeursgrenswaarde van 48 dB van de Wet geluidhinder opgenomen. Als er geen sprake is van een overschrijding van de voorkeursgrenswaarde, zijn alleen de resultaten opgenomen voor de drie maatgevende woningen.

Voor een overzicht van de resultaten voor alle toetspunten wordt verwezen naar bijlage 4 van dit rapport.

Tabel 4.3 Geluidbelasting L_{DEN} vanwege verkeer Julianaweg in dB

Toetspunt	Omschrijving	Hoogte [m]	Geluidbelasting
			L_{DEN} [dB]
033-1	Nieuwbouw Erve Brack	1,50	49
		4,50	49
032-1	Nieuwbouw Boerderij Venhorst	1,50	45
		4,50	46
036-1	Nieuwbouw Villa Brack	1,50	37
		4,50	39

Uit de resultaten volgt dat de geluidbelasting vanwege het verkeer op de Julianaweg ten hoogste 49 dB inclusief aftrek ex artikel 110g Wgh bedraagt. Het betreft hier het deel van de Julianaweg gelegen binnen de bebouwde kom. De geluidbelasting is hiermee hoger dan de voorkeursgrenswaarde van 48 dB, die geldt voor wegen met een wettelijke geluidzone. De maximale ontheffingswaarde van 63 dB wordt nergens overschreden.

Omdat het hier het deel van de Julianaweg waarvoor een snelheid van 30 km/uur geldt betreft, hoeft met betrekking tot de Julianaweg geen hogere grenswaarde te worden vastgesteld. Voor die woningen waar sprake is van een cumulatieve geluidbelasting van meer dan 53 dB, zie ook hoofdstuk 8, dient bij de aanvraag van de omgevingsvergunning aangetoond te worden dat voldaan kan worden aan de eisen zoals gesteld in het Bouwbesluit 2012 ten aanzien van de geluidwering van de gevel.

4.4 Landerweg

In tabel 4.4 is de geluidbelasting vanwege het verkeer op de Landerweg per toetspunt weergegeven. In de tabel zijn alleen de toetspunten opgenomen van de woningen waar sprake is van een overschrijding van de voorkeursgrenswaarde van 48 dB van de Wet geluidhinder opgenomen. Als er geen sprake is van een overschrijding van de voorkeursgrenswaarde, zijn alleen de resultaten opgenomen voor de drie maatgevende woningen.

Voor een overzicht van de resultaten voor alle toetspunten wordt verwezen naar bijlage 4 van dit rapport.

Tabel 4.4 Geluidbelasting L_{DEN} vanwege verkeer Landerweg in dB

Toetspunt	Omschrijving	Hoogte [m]	Geluidbelasting L_{DEN} [dB]
007-1	Nieuwbouw Hetterpark	1,50	30
		4,50	30
008-4	Nieuwbouw Hetterpark	1,50	30
		4,50	30
006-4	Nieuwbouw Hetterpark	1,50	29
		4,50	29

Uit de resultaten volgt dat de geluidbelasting vanwege het verkeer op de Landerweg ten hoogste 30 dB inclusief aftrek ex artikel 110g Wgh bedraagt. Hiermee wordt de voorkeursgrenswaarde van 48 dB nergens overschreden. De geluidbelasting vanwege het verkeer op de Landerweg vormt geen belemmering voor het realiseren van dit plan.

4.5 Nieuweweg

In tabel 4.5 is de geluidbelasting vanwege het verkeer op de Nieuweweg per toetspunt weergegeven. In de tabel zijn alleen de toetspunten opgenomen van de woningen waar sprake is van een overschrijding van de voorkeursgrenswaarde van 48 dB van de Wet geluidhinder opgenomen. Als er geen sprake is van een overschrijding van de voorkeursgrenswaarde, zijn alleen de resultaten opgenomen voor de drie maatgevende woningen.

Voor een overzicht van de resultaten voor alle toetspunten wordt verwezen naar bijlage 4 van dit rapport.

Tabel 4.5 Geluidbelasting L_{DEN} vanwege verkeer Nieuweweg in dB

Toetspunt	Omschrijving	Hoogte [m]	Geluidbelasting L_{DEN} [dB]
011-2	Nieuwbouw Hetterpark	1,50	47
		4,50	47
020-2	Nieuwbouw Woonstraat Rozenhof	1,50	42
		4,50	43
019-5	Nieuwbouw Woonstraat Rozenhof	1,50	42
		4,50	42

Uit de resultaten volgt dat de geluidbelasting vanwege het verkeer op de Nieuweweg ten hoogste 47 dB inclusief aftrek ex artikel 110g Wgh bedraagt. Hiermee wordt de voorkeursgrenswaarde van 48 dB nergens overschreden. De geluidbelasting vanwege het verkeer op de Nieuweweg vormt geen belemmering voor het realiseren van dit plan.

5 Resultaten onderzoek basisschool

In dit hoofdstuk worden de langtijdgemiddelde beoordelingsniveaus $L_{Ar,LT}$ (gemiddeld geluid) en de maximale geluidniveaus L_{Amax} (piekgeluid) in tabellen weergegeven. De beoordeling van de resultaten wordt eveneens weergegeven in dit hoofdstuk.

5.1 Langtijdgemiddelde beoordelingsniveau $L_{Ar,LT}$

In tabel 5.1 zijn de berekende gemiddelde geluidniveaus per toetspunt weergegeven. In de tabel zijn alleen de toetspunten waar sprake is van een overschrijding van de richtwaarden van de VNG opgenomen. Hierbij wordt onderscheid gemaakt tussen de resultaten voor de nieuw te realiseren woningen en de resultaten voor de bestaande woningen. Als er geen sprake is van een overschrijding van de richtwaarden, is alleen het toetspunt met het hoogste geluidniveau weergegeven.

Voor een overzicht van de resultaten voor alle toetspunten wordt verwezen naar bijlage 4 van dit rapport.

Tabel 5.1 Geluidbelasting $L_{A,LT}$ vanwege buiten spelende kinderen in dB(A)

Toetspunt	Omschrijving	Hoogte [m]	Geluidbelasting $L_{A,LT}$ dagperiode (07:00 uur - 19:00 uur)
<i>- Nieuw te realiseren woningen -</i>			
033-4	Nieuwbouw Erve Brack	1,50	41
		4,50	44
<i>- Bestaande woningen -</i>			
S_2a	Sportlaan 2a	1,50	56
		4,50	56
J_19	Julianaweg 19	1,50	51
		4,50	51

Uit de resultaten volgt dat het gemiddelde geluidniveau vanwege de buiten spelende kinderen ten hoogste 44 dB(A) in de maatgevende dagperiode bedraagt op de gevels van de nieuw te realiseren woningen. Hiermee wordt voldaan aan de richtwaarde van stap 2 van de VNG. Voor de nieuw te realiseren woningen is er sprake van een acceptabel woon- en leefklimaat.

Uit de resultaten volgt ook dat het gemiddelde geluidniveau vanwege de buiten spelende kinderen ten hoogste 56 dB(A) in de maatgevende dagperiode bedraagt op de gevels van de bestaande woning aan de Sportlaan 2a.

De nieuw te realiseren woningen ondervinden in alle gevallen een gemiddeld geluidniveau lager dan het gemiddelde geluidniveau dat de maatgevende bestaande woning aan de Sportlaan 2a ondervindt. Geconcludeerd kan worden dat de basisschool door de komst van de nieuw te realiseren woningen niet in de bestaande bedrijfsvoering wordt beperkt.

5.2 Maximaal geluidniveau L_{Amax}

In tabel 5.2 zijn de berekende maximale geluidniveaus per toetspunt weergegeven. In de tabel zijn alleen de toetspunten waar sprake is van een overschrijding van de richtwaarden van de VNG opgenomen. Hierbij wordt onderscheid gemaakt tussen de resultaten voor de nieuw te realiseren woningen en de resultaten voor de bestaande woningen. Als er geen sprake is van een overschrijding van de richtwaarden, is alleen het toetspunt met het hoogste geluidniveau weergegeven.

Voor een overzicht van de resultaten voor alle toetspunten wordt verwezen naar bijlage 4 van dit rapport.

Tabel 5.2 Geluidbelasting L_{Amax} vanwege buiten spelende kinderen in dB(A)

Toetspunt	Omschrijving	Hoogte [m]	Geluidbelasting L_{Amax} dagperiode (07:00 uur - 19:00 uur)
<i>- Nieuw te realiseren woningen -</i>			
021-10	Nieuwbouw Villa Rozenhof	1,50	69
		4,50	70
032-2	Nieuwbouw Boerderij Venhorst	1,50	67
		4,50	68
031-3	Nieuwbouw Poortwachterswoning	1,50	68
		4,50	68
030-2	Nieuwbouw Poortwachterswoning	1,50	67
		4,50	67
033-4	Nieuwbouw Erve Brack	1,50	65
		4,50	66
<i>- Bestaande woningen -</i>			
S_2a	Sportlaan 2a	1,50	78
		4,50	77
J_19	Julianaweg 19	1,50	75
		4,50	74
S_4	Sportlaan 4	1,50	68
		4,50	68
S_6	Sportlaan 6	1,50	68
		4,50	68
J_18	Julianaweg 18	1,50	65
		4,50	66

Uit de resultaten volgt dat de piekgeluiden vanwege de buiten spelende kinderen ten hoogste 70 dB(A) in de maatgevende dagperiode bedragen op de gevels van de nieuw te realiseren woningen. Hiermee wordt niet voldaan aan de richtwaarde van stap 2 van de VNG, maar wel aan de richtwaarde van stap 3.

Uit de resultaten volgt ook dat de piekgeluiden vanwege de buiten spelende kinderen ten hoogste 78 dB(A) in de maatgevende dagperiode bedragen op de gevels van de bestaande woning aan de Sportlaan 2a.

Geconcludeerd kan worden dat op de gevels van de nieuw te realiseren woningen weliswaar sprake is van een overschrijding van de richtwaarde van stap 2 van de VNG, maar de hier optredende piekgeluiden zijn ruimschoots lager dan de piekgeluiden die optreden op de gevels van de bestaande woningen. Ook met betrekking tot de piekgeluiden wordt de basisschool door de komst van de nieuw te realiseren woningen niet in de bestaande bedrijfsvoering beperkt.

Omdat de buitenspeeltijd beperkt blijft tot maximaal 1,5 uur tussen 08:30 uur en 14:15 uur, dus uitsluitend in de dagperiode (tussen 07:00 uur en 19:00 uur), achten wij de piekgeluiden veroorzaakt door het stemgeluid van de buiten spelende kinderen op de gevels van de nieuw te realiseren woningen acceptabel. Het is aan het bevoegd gezag om hierin een gemotiveerd besluit te nemen.

Het is mogelijk de piekgeluiden te beperken, maar dan dient naar verwachting rekening te worden gehouden met het toepassen van (absorberende) geluidschermen met een hoogte van ten minste 4,0 tot 5,0 meter rondom de locaties waar tijdens de pauzes gespeeld kan worden. Met een lager geluidscherm is het effect ter plaatse van de verdiepingen van de woningen te verwaarlozen.

Omdat wij het plaatsen van dergelijke schermen alleen eventueel inpasbaar achten voor het speelplein aan de achterzijde van de school (op de erfgrans tussen de school en de woning aan de Sportlaan 2a), zou dat betekenen dat de kinderen tijdens de pauzes geen gebruik meer zouden kunnen maken van de tuin aan de voorzijde van de school en de voetbalvelden van SVGG. Deze maatregel achten wij echter niet wenselijk.

6 Resultaten onderzoek voetbalvelden

In dit hoofdstuk worden de langtijdgemiddelde beoordelingsniveaus $L_{Ar,LT}$ (gemiddeld geluid), de maximale geluidniveaus L_{Amax} (piekgeluid) en equivalente geluidniveaus L_{Aeq} (indirecte hinder) in tabellen weergegeven. De beoordeling van de resultaten wordt eveneens weergegeven in dit hoofdstuk.

6.1 Langtijdgemiddelde beoordelingsniveau $L_{Ar,LT}$

6.1.1 Weekdagen

In tabel 6.1 zijn de berekende gemiddelde geluidniveaus op weekdagen per toetspunt weergegeven. In de tabel zijn alleen de toetspunten waar sprake is van een overschrijding van de richtwaarden van de VNG voor de vijf maatgevende woningen opgenomen. Hierbij wordt onderscheid gemaakt tussen de resultaten voor de nieuw te realiseren woningen en de resultaten voor de bestaande woningen. Als er geen sprake is van een overschrijding van de richtwaarden, is alleen het toetspunt met het hoogste geluidniveau weergegeven.

De geluidniveaus worden weergegeven zowel voor de dagperiode als voor de avondperiode, waarbij het linker geluidniveau in een kolom het geluidniveau veroorzaakt door alle activiteiten inclusief het over de omroepinstallatie afspelen van muziek betreft en het rechter geluidniveau (tussen haakjes) het geluidniveau veroorzaakt door alle activiteiten exclusief het over de omroepinstallatie afspelen van muziek betreft.

Voor een overzicht van de resultaten voor alle toetspunten wordt verwezen naar bijlage 4 van dit rapport.

Tabel 6.1 Geluidbelasting $L_{A,LT}$ vanwege activiteiten voetbalvereniging wekdagen in dB(A)

Toetspunt	Omschrijving	Hoogte [m]	Geluidbelasting $L_{A,LT}$ [dB(A)]*	
			Dagperiode (07:00 uur – 19:00 uur)	Avondperiode (19:00 uur – 23:00 uur)
<i>- Nieuw te realiseren woningen -</i>				
031-3	Nieuwbouw Poortwachterswoning	1,50	67 (47)	67 (58)
		4,50	69 (48)	69 (59)
030-2	Nieuwbouw Poortwachterswoning	1,50	63 (45)	63 (56)
		4,50	66 (47)	66 (58)
017-2	Nieuwbouw Woonstraat Rozenhof	1,50	62 (49)	64 (59)
		4,50	65 (50)	66 (60)
021-10	Nieuwbouw Villa Rozenhof	1,50	62 (44)	62 (54)
		4,50	64 (45)	65 (56)
032-5	Nieuwbouw Boerderij Venhorst	1,50	53 (32)	53 (43)
		4,50	64 (42)	64 (53)
<i>- Bestaande woningen -</i>				
S_6	Sportlaan 6	1,50	69 (48)	69 (59)
		4,50	70 (50)	71 (60)
S_2a	Sportlaan 2a	1,50	68 (47)	68 (58)
		4,50	69 (49)	70 (59)
S_4	Sportlaan 4	1,50	63 (49)	65 (59)
		4,50	66 (50)	67 (60)
J_17	Julianaweg 17	1,50	60 (45)	61 (55)
		4,50	62 (47)	63 (56)
J_13a	Julianaweg 13a	1,50	59 (44)	60 (54)
		4,50	62 (46)	63 (56)

* (xx) zonder muziekgeluid

6.1.2 Weekenddagen

In tabel 6.2 zijn de berekende gemiddelde geluidniveaus op weekenddagen per toetspunt weergegeven. In de tabel zijn alleen de toetspunten waar sprake is van een overschrijding van de richtwaarden van de VNG voor de vijf maatgevende woningen opgenomen. Hierbij wordt onderscheid gemaakt tussen de resultaten voor de nieuw te realiseren woningen en de resultaten voor de bestaande woningen. Als er geen sprake is van een overschrijding van de richtwaarden, is alleen het toetspunt met het hoogste geluidniveau weergegeven.

De geluidniveaus worden weergegeven alleen voor de dagperiode, waarbij het linker geluidniveau in de kolom het geluidniveau veroorzaakt door alle activiteiten inclusief het over de omroepinstallatie afspelen van muziek betreft en het rechter geluidniveau (tussen haakjes) het geluidniveau veroorzaakt door alle activiteiten exclusief het over de omroepinstallatie afspelen van muziek betreft.

Voor een overzicht van de resultaten voor alle toetspunten wordt verwezen naar bijlage 4 van dit rapport.

Tabel 6.2 Geluidbelasting $L_{Ar,LT}$ vanwege activiteiten voetbalvereniging weekenddagen in dB(A)

Toetspunt	Omschrijving	Hoogte [m]	Geluidbelasting $L_{Ar,LT}$ [dB(A)]	
			Dagperiode (07:00 uur – 19:00 uur)	Avondperiode (19:00 uur – 23:00 uur)
<i>- Nieuw te realiseren woningen -</i>				
031-3	Nieuwbouw Poortwachterswoning	1,50	67 (57)	--
		4,50	69 (58)	--
030-2	Nieuwbouw Poortwachterswoning	1,50	66 (55)	--
		4,50	68 (57)	--
017-2	Nieuwbouw Woonstraat Rozenhof	1,50	64 (58)	--
		4,50	66 (59)	--
021-10	Nieuwbouw Villa Rozenhof	1,50	62 (53)	--
		4,50	64 (55)	--
032-5	Nieuwbouw Boerderij Venhorst	1,50	53 (41)	--
		4,50	64 (51)	--
<i>- Bestaande woningen -</i>				
S_6	Sportlaan 6	1,50	69 (58)	--
		4,50	71 (59)	--
S_2a	Sportlaan 2a	1,50	68 (57)	--
		4,50	69 (58)	--
S_4	Sportlaan 4	1,50	64 (58)	--

Toetspunt	Omschrijving	Hoogte [m]	Geluidbelasting $L_{Ar,LT}$ [dB(A)]	
			Dagperiode (07:00 uur – 19:00 uur)	Avondperiode (19:00 uur – 23:00 uur)
J_17	Julianaweg 17	4,50	66 (59)	--
		1,50	60 (46)	--
J_13a	Julianaweg 13a	4,50	62 (46)	--
		1,50	60 (53)	--
		4,50	62 (55)	--

* (xx) zonder muziekgeluid

6.1.3 Beoordeling

Weekdagen

Uit de resultaten volgt dat de gemiddelde geluidniveaus veroorzaakt door alle activiteiten op en rondom de voetbalvelden op weekdagen ten hoogste 69 dB(A) in de dag- en avondperiode bedragen op de gevels van de nieuw te realiseren woningen. Hiermee wordt niet voldaan aan de richtwaarde van stap 2 of stap 3 van de VNG.

De overschrijding van de richtwaarde van stap 3 in de dag- en avondperiode wordt in zeer belangrijke mate veroorzaakt door het afspelen van muziek over de omroepinstallatie en bedraagt respectievelijk 19 dB(A) en 24 dB(A).

Wanneer er geen muziek over de omroepinstallatie afgespeeld zou worden, volgt uit de resultaten dat de gemiddelde geluidniveaus veroorzaakt door de overige activiteiten op en rondom de voetbalvelden op weekdagen ten hoogste 48 dB(A) in de dagperiode en ten hoogste 59 dB(A) in de avondperiode bedragen op de gevels van de nieuw te realiseren woningen.

Hiermee wordt in de dagperiode niet aan de richtwaarde van stap 2 van de VNG voldaan, maar wel aan de richtwaarde van stap 3 van de VNG. In de avondperiode wordt niet voldaan aan de richtwaarde van stap 2 of stap 3 van de VNG.

De overschrijding van de richtwaarde van stap 3 in de avondperiode wordt in belangrijke mate veroorzaakt door het gebruik van de fluit door de scheidsrechter. De overschrijding bedraagt 14 dB(A).

Uit de resultaten volgt ook dat de gemiddelde geluidniveaus veroorzaakt door alle activiteiten op en rondom de voetbalvelden op weekdagen ten hoogste 70 dB(A) in de dagperiode en ten hoogste 71 dB(A) in de avondperiode bedragen op de gevels van de bestaande woning aan de Sportlaan 6. Hiermee zou niet worden voldaan aan de richtwaarde van stap 2 of stap 3 van de VNG.

Ook voor de bestaande woningen wordt de overschrijding van de richtwaarde van stap 3 in de dag- en avondperiode in belangrijke mate veroorzaakt door het afspelen van muziek over de omroepinstallatie. De overschrijding bedraagt respectievelijk 20 dB(A) en 26 dB(A).

Wanneer er geen muziek over de omroepinstallatie afgespeeld zou worden, volgt uit de resultaten dat de gemiddelde geluidniveaus veroorzaakt door de overige activiteiten op en rondom de voetbalvelden op weekdagen ten hoogste 50 dB(A) in de dagperiode en ten hoogste 60 dB(A) in de avondperiode bedragen op de gevels van de bestaande woning aan de Sportlaan 6.

Hiermee zou in de dagperiode niet aan de richtwaarde van stap 2 van de VNG worden voldaan, maar wel aan de richtwaarde van stap 3 van de VNG. In de avondperiode zou niet worden voldaan aan de richtwaarde van stap 2 of stap 3 van de VNG.

Ook voor de bestaande woningen wordt de overschrijding van de richtwaarde van stap 3 in de avondperiode in belangrijke mate veroorzaakt door het gebruik van de fluit door de scheidsrechter. De overschrijding bedraagt 15 dB(A).

Weekenddagen

Uit de resultaten volgt dat de gemiddelde geluidniveaus veroorzaakt door alle activiteiten op en rondom de voetbalvelden op weekenddagen ten hoogste 69 dB(A) in de dagperiode bedragen op de gevels van de nieuw te realiseren woningen. Hiermee wordt niet voldaan aan de richtwaarde van stap 2 of stap 3 van de VNG.

De overschrijding van de richtwaarde van stap 3 wordt in zeer belangrijke mate veroorzaakt door het afspelen van muziek over de omroepinstallatie en bedraagt 19 dB(A).

Wanneer er geen muziek over de omroepinstallatie afgespeeld zou worden, volgt uit de resultaten dat de gemiddelde geluidniveaus veroorzaakt door de overige activiteiten op en rondom de voetbalvelden op weekenddagen ten hoogste 58 dB(A) in de dagperiode bedragen op de gevels van de nieuw te realiseren woningen.

Hiermee wordt in de dagperiode niet aan de richtwaarde van stap 2 of stap 3 van de VNG voldaan. De overschrijding van de richtwaarde van stap 3 wordt in belangrijke mate veroorzaakt door het gebruik van de fluit door de scheidsrechter. De overschrijding bedraagt 8 dB(A).

Uit de resultaten volgt ook dat de gemiddelde geluidniveaus veroorzaakt door alle activiteiten op en rondom de voetbalvelden op weekenddagen ten hoogste 71 dB(A) in de dagperiode bedragen op de gevels van de bestaande woning aan de Sportlaan 6. Hiermee zou niet worden voldaan aan de richtwaarde van stap 2 of stap 3 van de VNG.

Ook voor de bestaande woningen wordt de overschrijding van de richtwaarde van stap 3 in belangrijke mate veroorzaakt door het afspelen van muziek over de omroepinstallatie. De overschrijding bedraagt 21 dB(A).

Wanneer er geen muziek over de omroepinstallatie afgespeeld zou worden, volgt uit de resultaten dat de gemiddelde geluidniveaus veroorzaakt door de overige activiteiten op en rondom de voetbalvelden op weekenddagen ten hoogste 59 dB(A) in de dagperiode bedragen op de gevels van de bestaande woning aan de Sportlaan 6.

Hiermee zou niet aan de richtwaarde van stap 2 of stap 3 van de VNG worden voldaan.

Ook voor de bestaande woningen wordt de overschrijding van de richtwaarde van stap 3 in belangrijke mate veroorzaakt door het gebruik van de fluit door de scheidsrechter. De overschrijding bedraagt 9 dB(A).

Resumé

Geconcludeerd kan worden dat sprake is van een forse overschrijding van de richtwaarde van stap 2 en stap 3 van de VNG. Dit geldt zowel voor de nieuw te realiseren woningen als voor de bestaande woningen. De overschrijdingen treden zowel op weekdays als op weekenddagen, waarbij wordt opgemerkt dat in het weekend alleen sprake is van activiteiten in de dagperiode, waar de activiteiten doordeweeks vooral in de avondperiode plaatsvinden.

De nieuw te realiseren woningen ondervinden in alle gevallen een gemiddeld geluidniveau lager dan het gemiddelde geluidniveau dat de maatgevende bestaande woning aan de Sportlaan 6 ondervindt. Dit geldt zowel voor weekdays als voor weekenddagen en zowel voor de situatie dat er wel muziek over de omroepinstallatie wordt afgespeeld als voor de situatie dat er geen muziek over de omroepinstallaties wordt afgespeeld.

Geconcludeerd kan worden dat de voetbalvereniging voor wat betreft de gemiddelde geluidniveaus door de komst van de nieuw te realiseren woningen niet in de bestaande bedrijfsvoering wordt beperkt. Omdat er wel sprake is van een overschrijding van de richtwaarden van de VNG, is onderzocht welke maatregelen mogelijk getroffen kunnen worden om het geluid veroorzaakt door de activiteiten op en rondom de voetbalvelden te beperken. Hiervoor wordt verwezen naar hoofdstuk 7 van dit rapport.

Voor de volledigheid wordt opgemerkt dat de voetbalvereniging dient te voldoen aan de grenswaarden uit het Activiteitenbesluit. Deze grenswaarden zijn gelijk aan de richtwaarden van stap 3 van de VNG voor het omgevingstype 'rustige woonwijk of rustig buitengebied', zijnde een grenswaarde van 50 dB(A) voor het gemiddelde geluidniveau (en een grenswaarde van 70 dB(A) voor het maximale geluidniveau).

Waar bij de beoordeling van geluidniveaus aan de richtwaarden van de VNG rekening dient te worden gehouden met alle activiteiten, blijven bij de beoordeling van de geluidniveaus aan de grenswaarden uit het Activiteitenbesluit buiten beschouwing:

- Het stemgeluid van personen op een onverwarmd en onoverdekt terrein, dat onderdeel is van de inrichting, tenzij dit terrein kan worden aangemerkt als een binnenterrein
- Het stemgeluid van bezoekers op het open terrein van een inrichting voor sport- of recreatieactiviteiten

Bij de beoordeling van de maximale geluidniveaus aan de grenswaarden uit het Activiteitenbesluit blijven verder buiten beschouwing:

- Het komen en gaan van bezoekers bij inrichtingen waar uitsluitend of in hoofdzaak horeca-, sport- en recreatieactiviteiten plaatsvinden
- Het verrichten in de open lucht van sportactiviteiten of activiteiten die hiermee in nauw verband staan

Het merendeel van de activiteiten die plaatsvinden op en rondom de voetbalvelden is dus uitgezonderd van beoordeling. Het gebruik van de omroepinstallatie is dat echter niet, zeker niet voor de activiteit waarbij er muziek over de omroepinstallatie wordt afgespeeld.

Hoewel buiten het kader van dit onderzoek, mag op basis van de resultaten aangenomen worden dat de voetbalvereniging niet voldoet aan het Activiteitenbesluit.

Het is aan het bevoegd gezag om hierin een gemotiveerd besluit te nemen.

6.2 Maximaal geluidniveau L_{Amax}

6.2.1 Weekdagen

In tabel 6.3 zijn de berekende maximale geluidniveaus op weekdagen per toetspunt weergegeven. In de tabel zijn alleen de toetspunten waar sprake is van een overschrijding van de richtwaarden van de VNG voor de vijf maatgevende woningen opgenomen. Hierbij wordt onderscheid gemaakt tussen de resultaten voor de nieuw te realiseren woningen en de resultaten voor de bestaande woningen. Als er geen sprake is van een overschrijding van de richtwaarden, is alleen het toetspunt met het hoogste geluidniveau weergegeven.

Voor een overzicht van de resultaten voor alle toetspunten wordt verwezen naar bijlage 4 van dit rapport.

Tabel 6.3 Geluidbelasting L_{Amax} vanwege activiteiten voetbalvereniging weekdagen in dB(A)

Toetspunt	Omschrijving	Hoogte [m]	Geluidbelasting L_{Amax} [dB(A)]		
			Dagperiode (07:00 uur – 19:00 uur)	Avondperiode (19:00 uur – 23:00 uur)	Nachtperiode (23:00 uur – 07:00 uur)
<i>- Nieuw te realiseren woningen -</i>					
017-2	Nieuwbouw Woonstraat Rozenhof	1,50	82	82	54
		4,50	82	82	56
021-10	Nieuwbouw Villa Rozenhof	1,50	81	81	31
		4,50	81	81	33
018-2	Nieuwbouw Woonstraat Rozenhof	1,50	80	80	61
		4,50	80	80	61
016-3	Nieuwbouw Woonstraat Rozenhof	1,50	79	79	40
		4,50	80	80	44
030-2	Nieuwbouw Rozenstraat	1,50	79	79	41
		4,50	79	79	41
<i>- Bestaande woningen -</i>					
S_4	Sportlaan 4	1,50	79	79	41
		4,50	79	79	41
S_6	Sportlaan 6	1,50	78	78	42
		4,50	79	79	42
S_2a	Sportlaan 2a	1,50	78	78	41
		4,50	78	78	40
NW_7d	Nieuweweg 7d	1,50	78	78	65
		4,50	78	78	65
NW_7c	Nieuweweg 7c	1,50	78	78	65
		4,50	78	78	65

6.2.2 Weekenddagen

In tabel 6.4 zijn de berekende maximale geluidniveaus op weekenddagen per toetspunt weergegeven. In de tabel zijn alleen de toetspunten waar sprake is van een overschrijding van de richtwaarden van de VNG voor de vijf maatgevende woningen opgenomen. Hierbij wordt onderscheid gemaakt tussen de resultaten voor de nieuw te realiseren woningen en de resultaten voor de bestaande woningen. Als er geen sprake is van een overschrijding van de richtwaarden, is alleen het toetspunt met het hoogste geluidniveau weergegeven.

Voor een overzicht van de resultaten voor alle toetspunten wordt verwezen naar bijlage 4 van dit rapport.

Tabel 6.4 Geluidbelasting L_{Amax} vanwege activiteiten voetbalvereniging weekenddagen in dB(A)

Toetspunt	Omschrijving	Hoogte [m]	Geluidbelasting L_{Amax} [dB(A)]		
			Dagperiode (07:00 uur – 19:00 uur)	Avondperiode (19:00 uur – 23:00 uur)	Nachtperiode (23:00 uur – 07:00 uur)
<i>- Nieuw te realiseren woningen -</i>					
017-2	Nieuwbouw Woonstraat Rozenhof	1,50	82	--	--
		4,50	82	--	--
021-10	Nieuwbouw Villa Rozenhof	1,50	81	--	--
		4,50	81	--	--
018-2	Nieuwbouw Woonstraat Rozenhof	1,50	80	--	--
		4,50	80	--	--
016-3	Nieuwbouw Woonstraat Rozenhof	1,50	79	--	--
		4,50	80	--	--
030-2	Nieuwbouw Rozenstraat	1,50	79	--	--
		4,50	79	--	--
<i>- Bestaande woningen -</i>					
S_4	Sportlaan 4	1,50	79	--	--
		4,50	79	--	--
S_6	Sportlaan 6	1,50	78	--	--
		4,50	79	--	--
S_2a	Sportlaan 2a	1,50	78	--	--
		4,50	78	--	--
NW_7d	Nieuweweg 7d	1,50	78	--	--
		4,50	78	--	--
NW_7c	Nieuweweg 7c	1,50	78	--	--
		4,50	78	--	--

6.2.3 Beoordeling

Weekdagen

Uit de resultaten volgt dat de piekgeluiden veroorzaakt door de activiteiten op en rondom de voetbalvelden op weekdagen ten hoogste 82 dB(A) in de dag- en avondperiode en ten hoogste 61 dB(A) in de nachtperiode bedragen op de gevels van de nieuw te realiseren woningen. Hiermee wordt niet voldaan aan de richtwaarde van stap 2 of stap 3 van de VNG.

De overschrijding van de richtwaarde van stap 3 in de dag- en avondperiode wordt in belangrijke mate veroorzaakt door het gebruik van de fluit door de scheidsrechter en bedraagt respectievelijk 12 dB(A) en 17 dB(A).

De overschrijding van de richtwaarde van stap 3 in de nachtperiode wordt in belangrijke mate veroorzaakt door het dichtslaan van het portier van een auto van een speler of toeschouwer die het terrein van de voetbalvereniging verlaat na het sluiten van de kantine uiterlijk 2 uur na afloop van de laatste wedstrijd (of training) en bedraagt 1 dB(A).

Uit de resultaten volgt ook dat de piekgeluiden veroorzaakt door de activiteiten op en rondom de voetbalvelden op weekenddagen ten hoogste 79 dB(A) in de dag- en avondperiode bedragen op de gevels van de bestaande woning aan de Sportlaan 4 en ten hoogste 66 dB(A) in de nachtperiode bedragen op de gevels van de bestaande woning aan de Nieuweweg 5. Hiermee zou niet worden voldaan aan de richtwaarde van stap 2 of stap 3 van de VNG.

Ook voor de bestaande woningen wordt de overschrijding van de richtwaarde van stap 3 in de dag- en avondperiode in belangrijke mate veroorzaakt door het gebruik van de fluit door de scheidsrechter. De overschrijding bedraagt respectievelijk 9 dB(A) en 14 dB(A).

De overschrijding van de richtwaarde van stap 3 in de nachtperiode wordt ook voor de bestaande woningen in belangrijke mate veroorzaakt door het dichtslaan van het portier van een auto van een speler of toeschouwer die het terrein van de voetbalvereniging verlaat na het sluiten van de kantine uiterlijk 2 uur na afloop van de laatste wedstrijd (of training) en bedraagt 6 dB(A).

Weekenddagen

Uit de resultaten volgt dat de piekgeluiden veroorzaakt door de activiteiten op en rondom de voetbalvelden op weekenddagen ten hoogste 82 dB(A) in de dagperiode bedragen op de gevels van de nieuw te realiseren woningen. Hiermee wordt niet voldaan aan de richtwaarde van stap 2 of stap 3 van de VNG.

Net als op weekdagen wordt de overschrijding van de richtwaarde van stap 3 in de dagperiode in belangrijke mate veroorzaakt door het gebruik van de fluit door de scheidsrechter. De overschrijding bedraagt ook hier 12 dB(A).

Uit de resultaten volgt ook dat de piekgeluiden veroorzaakt door de activiteiten op en rondom de voetbalvelden op weekenddagen ten hoogste 79 dB(A) in de dagperiode bedragen op de gevels van de bestaande woning aan de Sportlaan 4. Hiermee zou niet worden voldaan aan de richtwaarde van stap 2 of stap 3 van de VNG.

Net als op weekdagen wordt ook voor de bestaande woningen de overschrijding van de richtwaarde van stap 3 in de dagperiode in belangrijke mate veroorzaakt door het gebruik van de fluit door de scheidsrechter. De overschrijding bedraagt ook hier 9 dB(A).

Resumé

Geconcludeerd kan worden dat sprake is van een forse overschrijding van de richtwaarde van stap 2 en stap 3 van de VNG. Dit geldt zowel voor de nieuw te realiseren woningen als voor de bestaande woningen. De overschrijdingen treden zowel op weekdagen als op weekenddagen, waarbij wordt opgemerkt dat in het weekend alleen sprake is van activiteiten in de dagperiode, waar de activiteiten doordeweeks vooral in de avondperiode met een uitloop in de vroege nachtperiode plaatsvinden.

De nieuw te realiseren woningen ondervinden in alle gevallen piekgeluiden hoger dan de piekgeluiden die de maatgevende bestaande woningen aan de Sportlaan 4 (dag- en avondperiode) en de Nieuweweg (nachtperiode) ondervindt. Dit geldt zowel voor weekdagen als voor weekenddagen.

Geconcludeerd kan worden dat de voetbalvereniging voor wat betreft de piekgeluiden door de komst van de nieuw te realiseren woningen in de bestaande bedrijfsvoering wordt beperkt. Omdat er ook sprake is van een overschrijding van de richtwaarden van de VNG, is onderzocht welke maatregelen mogelijk getroffen kunnen worden om het geluid veroorzaakt door de activiteiten op en rondom de voetbalvelden te beperken. Hiervoor wordt verwezen naar hoofdstuk 7 van dit rapport.

Voor de volledigheid wordt nu reeds opgemerkt dat het aanbeveling verdient om bij de uitwerking van het ontwerp van de nieuw te realiseren woningen rekening te houden met de berekende maximale geluidniveaus. Bij de beoordeling van de geluidwering van de gevel aan de eisen zoals gesteld in het Bouwbesluit dienen de mogelijk noodzakelijke te treffen geluidwerende maatregelen niet alleen gebaseerd te worden op de gecumuleerde (gemiddelde) geluidbelasting (zie ook hoofdstuk 8), maar ook op de berekende maximale geluidniveaus. De geluidwering van de gevel dient hierbij ten minste gelijk te zijn aan het piekgeluidniveau dat optreedt op de gevel van een woning minus een binnenniveau van 55 dB(A) etmaalwaarde.

Het is aan het bevoegd gezag om hierin een gemotiveerd besluit te nemen.

6.3 Indirecte hinder

6.3.1 Weekdagen

In tabel 6.5 zijn de berekende gemiddelde geluidniveaus veroorzaakt door het verkeer van en naar de voetbalvereniging op weekdagen per toetspunt weergegeven. In de tabel zijn alleen de toetspunten waar sprake is van een overschrijding van de richtwaarden van de VNG opgenomen. Hierbij wordt onderscheid gemaakt tussen de resultaten voor de nieuw te realiseren woningen en de resultaten voor de bestaande woningen. Als er geen sprake is van een overschrijding van de richtwaarden, is alleen het toetspunt met het hoogste geluidniveau weergegeven.

Voor een overzicht van de resultaten voor alle toetspunten wordt verwezen naar bijlage 4 van dit rapport.

Tabel 6.5 Geluidbelasting L_{Aeq} vanwege verkeer van en naar de voetbalvereniging weekdagen in dB(A)

Toetspunt	Omschrijving	Hoogte [m]	Geluidbelasting L_{Aeq} [dB(A)]
<i>- Nieuw te realiseren woningen -</i>			
011-2	Nieuwbouw Hetterpark	1,50	46
		4,50	46
<i>- Bestaande woningen -</i>			
NW_3	Nieuweweg 3	1,50	51
		4,50	51
NW_5	Nieuweweg 5	1,50	48
		4,50	48
NW_7	Nieuweweg 7	1,50	47
		4,50	48

6.3.2 Weekenddagen

In tabel 6.6 zijn de berekende gemiddelde geluidniveaus veroorzaakt door het verkeer van en naar de voetbalvereniging op weekenddagen per toetspunt weergegeven. In de tabel zijn alleen de toetspunten waar sprake is van een overschrijding van de richtwaarden van de VNG opgenomen. Hierbij wordt onderscheid gemaakt tussen de resultaten voor de nieuw te realiseren woningen en de resultaten voor de bestaande woningen. Als er geen sprake is van een overschrijding van de richtwaarden, is alleen het toetspunt met het hoogste geluidniveau weergegeven.

Voor een overzicht van de resultaten voor alle toetspunten wordt verwezen naar bijlage 4 van dit rapport.

Tabel 6.6 Geluidbelasting L_{Aeq} vanwege verkeer van en naar de voetbalvereniging weekenddagen in dB(A)

Toetspunt	Omschrijving	Hoogte [m]	Geluidbelasting L_{Aeq} [dB(A)]
<i>- Nieuw te realiseren woningen -</i>			
011-2	Nieuwbouw Hetterpark	1,50	43
		4,50	43
<i>- Bestaande woningen -</i>			
NW_3	Nieuweweg 3	1,50	48
		4,50	47

6.3.3 Beoordeling

Weekdagen

Uit de resultaten volgt dat het gemiddelde geluidniveau vanwege het verkeer van en naar de voetbalvereniging op de gevels van de nieuw te realiseren woningen op weekdagen ten hoogste 46 dB(A) etmaalwaarde bedraagt. Hiermee wordt voldaan aan de richtwaarde van stap 2 van de VNG. Voor de nieuw te realiseren woningen is er sprake van een acceptabel woon- en leefklimaat.

Uit de resultaten volgt ook dat het gemiddelde geluidniveau vanwege het verkeer van en naar de voetbalvereniging op de gevels van de bestaande woning aan de Nieuweweg 3 op weekdagen ten hoogste 51 dB(A) etmaalwaarde bedraagt. Hiermee zou niet voldaan worden aan de richtwaarde van stap 2 of stap 3 van de VNG. De overschrijding bedraagt 1 dB(A).

Weekenddagen

Uit de resultaten volgt dat het gemiddelde geluidniveau vanwege het verkeer van en naar de voetbalvereniging op de gevels van de nieuw te realiseren woningen op weekenddagen ten hoogste 43 dB(A) etmaalwaarde bedraagt. Hiermee wordt voldaan aan de richtwaarde van stap 2 van de VNG. Voor de nieuw te realiseren woningen is er sprake van een acceptabel woon- en leefklimaat.

Uit de resultaten volgt ook dat het gemiddelde geluidniveau vanwege het verkeer van en naar de voetbalvereniging op de gevels van de bestaande woning aan de Nieuweweg 3 op weekenddagen ten hoogste 48 dB(A) etmaalwaarde bedraagt. Hiermee zou voldaan worden aan de richtwaarde van stap 2 van de VNG.

Resumé

Het verkeer van en naar de voetbalvereniging vormt geen belemmering voor het realiseren van woningen binnen het plan Park Meghlo.

7 Mogelijk te treffen geluidbeperkende maatregelen

Uit de resultaten zoals weergegeven in hoofdstuk 6 van dit rapport kan geconcludeerd worden dat de voetbalvereniging voor wat betreft het gemiddelde geluid veroorzaakt door de activiteiten op en rondom de voetbalvelden niet in de bestaande bedrijfsvoering wordt beperkt door de komst van de nieuw te realiseren woningen.

Omdat voor de nieuw te realiseren woningen wel sprake is van forse overschrijdingen van de richtwaarde van stap 2 en stap 3 van de VNG, is onderzocht welke maatregelen mogelijk getroffen kunnen worden om het geluid veroorzaakt door de activiteiten op en rondom de voetbalvelden te beperken.

Voor wat betreft de piekgeluiden veroorzaakt door de activiteiten op en rondom de voetbalvelden kan worden geconcludeerd dat de voetbalvereniging wel in de bestaande bedrijfsvoering wordt beperkt. Een deel van de maatregelen die mogelijk getroffen kunnen worden ter beperking van het gemiddelde geluid vanwege de voetbalvereniging, zijn ook effectief als het gaat om het beperken van de piekgeluiden.

7.1 Muziek over de omroepinstallatie

Zoals aangegeven in hoofdstuk 3.4.1 van dit rapport bevindt er zich een omroepinstallatie op de voetbalvelden, waarover ook muziek kan worden afgespeeld. Uitgangspunt bij de berekeningen is geweest dat dit op weekdays gedurende maximaal 30 minuten en op weekenddagen gedurende maximaal 60 minuten kan plaats vinden.

Bij de beoordeling van geluid vanwege een inrichting wordt rekening gehouden met de duur dat een activiteit daadwerkelijk plaats vindt of een installatie daadwerkelijk in gebruik is. In de berekeningen wordt daartoe een bedrijfsduurcorrectie toegepast. Wanneer de activiteit het produceren van muziekgeluid betreft, mag er geen rekening worden gehouden met deze bedrijfsduurcorrectie.

Omdat het afspelen van muziek over de omroepinstallatie voor de voetbalvereniging geen hoofdactiviteit is, maar een bijkomende activiteit, is voor wat betreft het gemiddelde geluidniveau nagegaan welk geluidniveau veroorzaakt door de activiteiten op en rondom de voetbalvelden zou resteren, in de situatie dat voor de activiteit muziek over de omroepinstallatie rekening wordt gehouden met de tijd dat hiervan werkelijk sprake is, met andere woorden dat hiervoor wel een bedrijfsduurcorrectie in rekening wordt gebracht.

In tabel 7.1 zijn de berekende gemiddelde geluidniveaus per toetspunt weergegeven, zowel voor weekdays als voor weekenddagen. In de tabel zijn dezelfde toetspunten opgenomen als in tabel 6.1 en tabel 6.2 met betrekking tot de nieuw te realiseren woningen zijn opgenomen.

De geluidniveaus worden weergegeven voor de situatie dat er voor de activiteit muziek over de omroepinstallatie geen bedrijfsduurcorrectie C_b wordt toegepast en voor de situatie dat er wel een bedrijfsduurcorrectie C_b wordt toegepast. Ook wordt het verschil tussen beide situaties weergegeven.

Wanneer een waarde **vetgedrukt** is, overschrijdt het betreffende geluidniveau de richtwaarde van stap 3 van de VNG, zijnde 50 dB(A) in de dagperiode respectievelijk 45 dB(A) in de avondperiode.

Voor een overzicht van de resultaten voor alle toetspunten wordt verwezen naar bijlage 5 van dit rapport.

Tabel 7.1 Geluidbelasting $L_{A,r,LT}$ vanwege activiteiten voetbalvereniging met en zonder bedrijfsduurcorrectie muziek

Toetspunt	Omschrijving	Hoogte [m]	Geluidbelasting $L_{A,r,LT}$ [dB(A)]					
			Dagperiode (07:00 - 19:00 uur)			Avondperiode (19:00 - 23:00 uur)		
			Situatie zonder C_b	Situatie met C_b	Afname	Situatie zonder C_b	Situatie met C_b	Afname
- Weekdagen -								
031-3	Nieuwbouw Poortwachterswoning	1,50	67	52	15	67	59	8
		4,50	69	54	15	69	61	8
030-2	Nieuwbouw Poortwachterswoning	1,50	63	50	13	63	58	5
		4,50	66	52	14	66	60	6
017-2	Nieuwbouw Woonstraat Rozenhof	1,50	62	50	12	64	59	5
		4,50	65	52	13	66	61	5
021-10	Nieuwbouw Villa Rozenhof	1,50	62	47	15	62	55	7
		4,50	64	49	15	65	57	8
032-5	Nieuwbouw Boerderij Venhorst	1,50	53	37	16	53	45	8
		4,50	64	48	16	64	55	9
- Weekenddagen -								
031-3	Nieuwbouw Poortwachterswoning	1,50	67	59	8	--	--	--
		4,50	69	61	8	--	--	--
030-2	Nieuwbouw Poortwachterswoning	1,50	66	58	8	--	--	--
		4,50	68	60	8	--	--	--

Toetspunt	Omschrijving	Hoogte [m]	Geluidbelasting					
			$L_{A,r,LT}$ [dB(A)]					
			Dagperiode (07:00 - 19:00 uur)			Avondperiode (19:00 - 23:00 uur)		
			Situatie zonder C_b	Situatie met C_b	Afname	Situatie zonder C_b	Situatie met C_b	Afname
017-2	Nieuwbouw Woonstraat Rozenhof	1,50	64	59	5	--	--	--
		4,50	66	60	6	--	--	--
021-10	Nieuwbouw Villa Rozenhof	1,50	62	55	7	--	--	--
		4,50	64	57	7	--	--	--
032-5	Nieuwbouw Boerderij Venhorst	1,50	53	45	8	--	--	--
		4,50	64	55	9	--	--	--

Weekdagen

Uit de resultaten volgt dat de gemiddelde geluidniveaus veroorzaakt door alle activiteiten op en rondom de voetbalvelden op weekdagen ten hoogste 54 dB(A) in de dagperiode en ten hoogste 61 dB(A) in de avondperiode bedragen op de gevels van de nieuw te realiseren woningen, uitgaande van de situatie dat er voor de activiteit muziek over de omroepinstallatie een bedrijfsduurcorrectie wordt toegepast.

Ten opzichte van de situatie dat er geen bedrijfsduurcorrectie wordt toegepast, neemt het gemiddelde geluid op de gevels van de maatgevende woning af met 15 dB(A) in de dagperiode en 8 dB(A) in de avondperiode.

Er wordt nog steeds niet voldaan aan de richtwaarde van stap 2 of stap 3 van de VNG. De overschrijding ten opzichte van stap 3 bedraagt 4 dB(A) in de dagperiode en 16 dB(A) in de avondperiode.

De overschrijding in de maatgevende avondperiode wordt niet langer veroorzaakt door het afspelen van muziek over de omroepinstallatie, maar door de overige activiteiten op en rondom de voetbalvelden.

Kenmerk R003-1281765CDJ-V03-IHI-NL

In figuur 7.1 is de deelbijdrage van de verschillende bronnen (activiteiten) in de maatgevende avondperiode weergegeven voor de maatgevende woning voor weekdays. In figuur 7.2 is de deelbijdrage van de verschillende bronnen (activiteiten) in de maatgevende dagperiode weergegeven voor de maatgevende woning voor weekenddagen.

Naam	Omschrijving	Hoogte	Dag	Avond	Nacht
031-3_B	Nieuwbouw Poortwachterswoning	4,50	53,69	61,21	--
Groep	Overige bronnen	0,00	48,48	59,19	--
Groep	Omroepinstallatie muziek	0,00	52,13	56,90	--

Naam	Omschrijving	Hoogte	Dag	Avond	Nacht
031-3_B	Nieuwbouw Poortwachterswoning	4,50	48,48	59,19	--
FL_01	fluit veld 1 LAeq	1,60	46,89	56,43	--
OI_02	omroepinstallatie spraak LAeq	4,00	--	50,14	--
PB_01	publiek noordzijde veld 1 LAeq	1,60	39,89	49,43	--
OI_04	omroepinstallatie spraak LAeq	4,00	--	48,08	--
FL_02	fluit veld 2 LAeq	1,60	37,40	46,94	--
VB_01	wedstrijden veld 1 LAeq	1,60	36,61	46,15	--
OI_03	omroepinstallatie spraak LAeq	4,00	--	44,51	--
PB_02	publiek zuidzijde veld 1 LAeq	1,60	28,11	37,65	--
PB_03	publiek noordzijde veld 2 LAeq	1,60	26,97	36,51	--
VB_02	wedstrijden veld 2 LAeq	1,60	26,84	36,38	--
PB_04	publiek zuidzijde veld 2 LAeq	1,60	22,40	31,94	--
OI_01	omroepinstallatie spraak LAeq	4,00	--	--	--

Figuur 7.1 Deelbijdrage verschillende bronnen (activiteiten) weekdays

Uit de beide figuren blijkt dat de overige activiteiten op en rondom de voetbalvelden op weekdays in de maatgevende avondperiode tezamen een hoger gemiddeld geluidniveau op de gevels van de nieuw te realiseren woningen veroorzaken dan de activiteit muziek over de omroepinstallatie.

Voor weekenddagen is de bijdrage van de overige activiteiten tezamen nagenoeg gelijk aan de bijdrage van de activiteit muziek over de omroepinstallatie.

Uit beide figuren blijkt ook dat met alleen de overige activiteiten tezamen niet wordt voldaan aan de richtwaarde van stap 2 of stap 3 van de VNG. Dit geldt zowel voor weekdays als voor weekenddagen.

Kenmerk R003-1281765CDJ-V03-IH-NL

Naam	Omschrijving	Hoogte	▼ Dag	Avond	Nacht
031-3_B	Nieuwbouw Poortwachterswoning	4,50	61,08	--	--
Groep	Omroepinstallatie muziek	0,00	58,15	--	--
Groep	Overige bronnen	0,00	57,99	--	--

Naam	Omschrijving	Hoogte	▼ Dag	Avond	Nacht
031-3_B	Nieuwbouw Poortwachterswoning	4,50	57,99	--	--
FL_01	fluit veld 1 LAeq	1,60	55,92	--	--
PB_01	publiek noordzijde veld 1 LAeq	1,60	48,92	--	--
FL_02	fluit veld 2 LAeq	1,60	46,43	--	--
VB_01	wedstrijden veld 1 LAeq	1,60	45,64	--	--
OI_02	omroepinstallatie spraak LAeq	4,00	45,37	--	--
OI_04	omroepinstallatie spraak LAeq	4,00	43,31	--	--
OI_03	omroepinstallatie spraak LAeq	4,00	39,74	--	--
PB_02	publiek zuidzijde veld 1 LAeq	1,60	37,14	--	--
PB_03	publiek noordzijde veld 2 LAeq	1,60	36,00	--	--
VB_02	wedstrijden veld 2 LAeq	1,60	35,87	--	--
PB_04	publiek zuidzijde veld 2 LAeq	1,60	31,43	--	--
OI_01	omroepinstallatie spraak LAeq	4,00	--	--	--

Figuur 7.2 Deelbijdrage verschillende bronnen (activiteiten) weekenddagen

Op weekdagen bedraagt de overschrijding ten opzichte van stap 3 in de maatgevende avondperiode 14 dB(A). Het meest bepalend daarvoor zijn (in volgorde van relevantie) achtereenvolgens het gebruik van de fluit door de scheidsrechter, het reguliere gebruik van de omroepinstallatie en de aanwezigheid van publiek tijdens wedstrijden.

Op weekenddagen bedraagt de overschrijding ten opzichte van stap 3 in de maatgevende dagperiode 8 dB(A). Het meest bepalend daarvoor zijn (in volgorde van relevantie) achtereenvolgens het gebruik van de fluit door de scheidsrechter en de aanwezigheid van publiek tijdens wedstrijden.

De deelbijdrage van de omroepinstallatie kan zowel voor muziek als voor spraak (verder) worden beperkt door de installatie te vervangen door een andere installatie met een lager bronvermogen. In de berekeningen is uitgegaan van een als algemeen gehanteerd bronvermogen van 105 dB(A) voor spraak en 115 dB(A) voor muziek (muziekstrafcorrectie van 10 dB(A)).

Door hier te kiezen voor een systeem met een bronvermogen dat ten minste 10 dB(A) tot 15 dB(A) lager is, is de deelbijdrage van de omroepinstallatie ten opzichte van de andere deelbijdragen te verwaarlozen. Hiertoe is wel de medewerking van de voetbalvereniging nodig.

Het geluid veroorzaakt door het gebruik van de fluit van de scheidsrechter en de aanwezigheid van publiek tijdens wedstrijden laat zich alleen beperken door het niet langer toestaan van het spelen van wedstrijden in de avond dan wel het beperken van het aantal wedstrijden in de dag en avond dan wel het beperken van het aantal toeschouwers tijdens wedstrijden. Omdat dergelijke maatregelen naar verwachting niet wenselijk zijn, is aanvullend onderzocht of en zo ja, welke geluidafscherpende maatregelen getroffen kunnen worden om het geluid op de gevels van de nieuw te realiseren woningen verder te beperken.

7.2 Geluidafscherpende maatregelen

In aanvulling op het geen rekening houden met een bedrijfsduurcorrectie C_b voor de activiteit muziek over de omroepinstallatie is aanvullend onderzocht welk effect het toepassen van geluidafscherpende maatregelen heeft op het geluid veroorzaakt door de activiteiten op en rondom de voetbalvelden.

Hierbij kan gedacht worden aan het toepassen van absorberende geluidschermen, bijvoorbeeld het Kokowall geluidscherm (of akoestisch gelijkwaardig) zoals weergegeven in figuur 7.3.



Figuur 7.3 Impressie Kokowall geluidscherm

Uitgangspunt is dat een dergelijk geluidscherm toegepast wordt zowel ten westen van beide voetbalvelden (achter de ballenvangers) als ten noorden van voetbalveld 1 (tussen het voetbalveld en de bestaande groenstrook), zoals weergegeven in figuur 7.4.

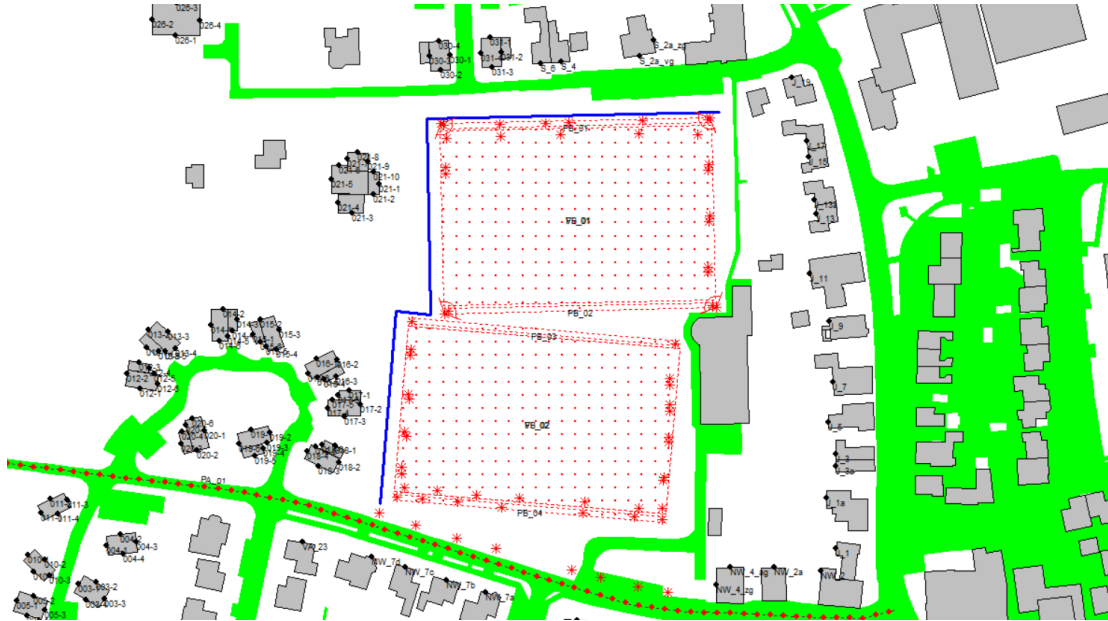

Figuur 7.4 Positie geluidscherm (blauwe lijn)

Er zijn aanvullende berekeningen uitgevoerd voor een geluidscherm met een hoogte van 3,0 meter en voor een geluidscherm met een hoogte van 8,0 meter, zijnde de maximale bouwhoogte van een Kokowall geluidscherm.

In tabel 7.2 zijn de berekende gemiddelde geluidniveaus per toetspunt weergegeven, zowel voor weekdays als voor weekenddagen, uitgaande van de situatie dat er een geluidscherm met een hoogte van 3,0 meter wordt toegepast. In de tabel zijn dezelfde toetspunten opgenomen als in tabel 7.1.

In de tabel wordt ook aangegeven met hoeveel dB het gemiddelde geluidniveau door het toepassen van een geluidscherm met een hoogte van 3,0 meter verder afneemt in vergelijking met de situatie dat er voor de activiteit muziek over de omroepinstallatie een bedrijfsduurcorrectie C_b wordt toegepast.

Wanneer een waarde **vetgedrukt** is, overschrijdt het betreffende geluidniveau de richtwaarde van stap 3 van de VNG, zijnde 50 dB(A) in de dagperiode respectievelijk 45 dB(A) in de avondperiode.

Voor een overzicht van de resultaten voor alle toetspunten wordt verwezen naar bijlage 5 van dit rapport.

Tabel 7.2 Geluidbelasting $L_{Ar,LT}$ voetbalvereniging met geluidscherm 3,0 meter t.o.v. zonder C_b muziek

Toetspunt	Omschrijving	Hoogte [m]	Geluidbelasting					
			$L_{Ar,LT}$ [dB(A)]					
			Dagperiode (07:00 - 19:00 uur)			Avondperiode (19:00 - 23:00 uur)		
			Situatie met C_b	Kokowall 3,0 meter	Afname	Situatie met C_b	Kokowall 3,0 meter	Afname
- Weekdagen -								
031-3	Nieuwbouw Poortwachterswoning	1,50	52	49	3	59	55	4
		4,50	54	53	1	61	60	1
030-2	Nieuwbouw Poortwachterswoning	1,50	50	47	3	58	54	4
		4,50	52	52	--	60	59	1
017-2	Nieuwbouw Woonstraat Rozenhof	1,50	50	44	6	59	52	7
		4,50	52	51	1	61	60	1
021-10	Nieuwbouw Villa Rozenhof	1,50	47	43	4	55	50	5
		4,50	49	49	--	57	56	1
032-5	Nieuwbouw Boerderij Venhorst	1,50	37	37	--	45	44	1
		4,50	48	47	1	55	54	1
- Weekenddagen -								
031-3	Nieuwbouw Poortwachterswoning	1,50	59	55	4	--	--	--
		4,50	61	60	1	--	--	--
030-2	Nieuwbouw Poortwachterswoning	1,50	58	54	4	--	--	--
		4,50	60	59	1	--	--	--
017-2	Nieuwbouw Woonstraat Rozenhof	1,50	59	52	7	--	--	--
		4,50	60	59	1	--	--	--
021-10	Nieuwbouw Villa Rozenhof	1,50	55	50	5	--	--	--
		4,50	57	56	1	--	--	--
032-5	Nieuwbouw Boerderij Venhorst	1,50	45	44	1	--	--	--
		4,50	55	54	1	--	--	--

In tabel 7.3 zijn de berekende gemiddelde geluidniveaus per toetspunt weergegeven, zowel voor weekdays als voor weekenddagen, uitgaande van de situatie dat er een geluidscherm met een hoogte van 8,0 meter wordt toegepast. In de tabel zijn dezelfde toetspunten opgenomen als in tabel 7.1 en tabel 7.2.

In de tabel wordt ook aangegeven met hoeveel dB het gemiddelde geluidniveau door het toepassen van een geluidscherm met een hoogte van 8,0 meter verder afneemt in vergelijking met de situatie dat er een geluidscherm met een hoogte van 3,0 meter wordt toegepast.

Wanneer een waarde **vetgedrukt** is, overschrijdt het betreffende geluidniveau de richtwaarde van stap 3 van de VNG, zijnde 50 dB(A) in de dagperiode respectievelijk 45 dB(A) in de avondperiode.

Voor een overzicht van de resultaten voor alle toetspunten wordt verwezen naar bijlage 5 van dit rapport.

Tabel 7.3 Geluidbelasting $L_{A,r,LT}$ voetbalvereniging met geluidscherm 8,0 meter t.o.v. geluidscherm 3,0 meter

Toetspunt	Omschrijving	Hoogte [m]	Geluidbelasting					
			$L_{A,r,LT}$ [dB(A)]					
			Dagperiode (07:00 - 19:00 uur)			Avondperiode (19:00 - 23:00 uur)		
			Kokowall 3,0 meter	Kokowall 8,0 meter	Afname	Kokowall 3,0 meter	Kokowall 8,0 meter	Afname
- Weekdagen -								
031-3	Nieuwbouw Poortwachterswoning	1,50	49	35	6	55	43	12
		4,50	53	38	15	60	46	14
030-2	Nieuwbouw Poortwachterswoning	1,50	47	34	13	54	42	12
		4,50	52	38	14	59	45	14
017-2	Nieuwbouw Woonstraat Rozenhof	1,50	44	35	9	52	44	8
		4,50	51	37	14	60	45	15
021-10	Nieuwbouw Villa Rozenhof	1,50	43	33	10	50	40	10
		4,50	49	36	13	56	44	8
032-5	Nieuwbouw Boerderij Venhorst	1,50	37	32	5	44	39	5
		4,50	47	38	9	54	44	10

Toetspunt	Omschrijving	Hoogte [m]	Geluidbelasting					
			L _{Ar,LT} [dB(A)]					
			Dagperiode (07:00 - 19:00 uur)			Avondperiode (19:00 - 23:00 uur)		
			Kokowall 3,0 meter	Kokowall 8,0 meter	Afname	Kokowall 3,0 meter	Kokowall 8,0 meter	Afname
- Weekenddagen -								
031-3	Nieuwbouw Poortwachterswoning	1,50	55	42	13	--	--	--
		4,50	60	46	14	--	--	--
030-2	Nieuwbouw Poortwachterswoning	1,50	54	41	13	--	--	--
		4,50	59	45	14	--	--	--
017-2	Nieuwbouw Woonstraat Rozenhof	1,50	52	43	9	--	--	--
		4,50	59	45	14	--	--	--
021-10	Nieuwbouw Villa Rozenhof	1,50	50	40	10	--	--	--
		4,50	56	44	12	--	--	--
032-5	Nieuwbouw Boerderij Venhorst	1,50	44	39	5	--	--	--
		4,50	54	44	10	--	--	--

Omdat het toepassen van een geluidscherm niet alleen effect heeft op het gemiddelde geluidniveau maar ook op de piekgeluiden, zijn in tabel 7.4 de bekende piekgeluiden per toetspunt weergegeven, zowel voor weekdays als voor weekenddagen, uitgaande van de situatie dat er een geluidscherm van 3,0 meter wordt toegepast. In de tabel zijn dezelfde toetspunten opgenomen als in tabel 6.3 en tabel 6.4 met betrekking tot de nieuw te realiseren woningen zijn opgenomen.

In de tabel wordt ook aangegeven met hoeveel dB de piekgeluiden door het toepassen van een geluidscherm met een hoogte van 3,0 meter afnemen in vergelijking met de situatie dat er geen geluidscherm wordt toegepast.

Wanneer een waarde **vetgedrukt** is, overschrijdt het betreffende geluidniveau de richtwaarde van stap 3 van de VNG, zijnde 70 dB(A) in de dagperiode respectievelijk 65 dB(A) in de avondperiode.

Omdat de maatgevende piekgeluiden in de nachtperiode worden veroorzaakt door het dichtslaan van een autoportier, een activiteit die niet direct aan de voetbalvereniging is toe te kennen, zijn de piekgeluiden zoals berekend voor de nachtperiode niet in tabel 7.3 weergegeven.

Voor een overzicht van de resultaten voor alle toetspunten wordt verwezen naar bijlage 5 van dit rapport.

Tabel 7.4 Geluidbelasting L_{Amax} voetbalvereniging met geluidscherm 3,0 meter t.o.v. geen geluidscherm

Toetspunt	Omschrijving	Hoogte [m]	Geluidbelasting					
			L_{Amax} [dB(A)]					
			Dagperiode (07:00 - 19:00 uur)			Avondperiode (19:00 - 23:00 uur)		
			Geen geluidscherm	Kokowall 3,0 meter	Afname	Geen geluidscherm	Kokowall 3,0 meter	Afname
- Weekdagen -								
017-2	Nieuwbouw Woonstraat Rozenhof	1,50	82	69	13	82	69	13
		4,50	82	78	4	82	78	4
021-10	Nieuwbouw Villa Rozenhof	1,50	81	69	12	81	69	12
		4,50	81	77	4	81	77	4
018-2	Nieuwbouw Woonstraat Rozenhof	1,50	80	70	10	80	70	10
		4,50	80	76	4	80	76	4
016-3	Nieuwbouw Woonstraat Rozenhof	1,50	79	67	12	79	67	12
		4,50	80	73	7	80	73	7
030-2	Nieuwbouw Rozenstraat	1,50	79	66	13	79	66	13
		4,50	79	75	4	79	75	4
- Weekenddagen -								
017-2	Nieuwbouw Woonstraat Rozenhof	1,50	82	69	13	--	--	--
		4,50	82	78	4	--	--	--
021-10	Nieuwbouw Villa Rozenhof	1,50	81	69	12	--	--	--
		4,50	81	77	4	--	--	--
018-2	Nieuwbouw Woonstraat Rozenhof	1,50	80	70	10	--	--	--
		4,50	80	76	4	--	--	--
016-3	Nieuwbouw Woonstraat Rozenhof	1,50	79	67	12	--	--	--
		4,50	80	73	7	--	--	--
030-2	Nieuwbouw Rozenstraat	1,50	79	66	13	--	--	--
		4,50	79	75	4	--	--	--

In tabel 7.5 zijn de bekende piekgeluiden per toetspunt weergegeven, zowel voor weekdays als voor weekenddagen, uitgaande van de situatie dat er een geluidscherm van 8,0 meter wordt toegepast. In de tabel zijn dezelfde toetspunten opgenomen als in tabel 7.4.

In de tabel wordt ook aangegeven met hoeveel dB de piekgeluiden door het toepassen van een geluidscherm met een hoogte van 8,0 meter afnemen in vergelijking met de situatie dat er een geluidscherm met een hoogte van 3,0 meter wordt toegepast.

Wanneer een waarde **vetgedrukt** is, overschrijdt het betreffende geluidniveau de richtwaarde van stap 3 van de VNG, zijnde 70 dB(A) in de dagperiode respectievelijk 65 dB(A) in de avondperiode.

Voor een overzicht van de resultaten voor alle toetspunten wordt verwezen naar bijlage 5 van dit rapport.

Tabel 7.5 Geluidbelasting L_{Amax} voetbalvereniging met geluidscherm 8,0 meter t.o.v. geluidscherm 3,0 meter

Toetspunt	Omschrijving	Hoogte [m]	Geluidbelasting					
			L_{Amax} [dB(A)]					
			Dagperiode (07:00 - 19:00 uur)			Avondperiode (19:00 - 23:00 uur)		
			Kokowall 8,0 meter	Kokowall 3,0 meter	Afname	Kokowall 8,0 meter	Kokowall 3,0 meter	Afname
- Weekdagen -								
017-2	Nieuwbouw Woonstraat Rozenhof	1,50	69	67	2	69	67	2
		4,50	78	68	10	78	68	10
021-10	Nieuwbouw Villa Rozenhof	1,50	69	61	8	69	61	8
		4,50	77	61	16	77	61	16
018-2	Nieuwbouw Woonstraat Rozenhof	1,50	70	69	1	70	69	1
		4,50	76	69	7	76	69	7
016-3	Nieuwbouw Woonstraat Rozenhof	1,50	67	60	7	67	60	7
		4,50	73	60	13	73	60	13
030-2	Nieuwbouw Rozenstraat	1,50	66	61	5	66	61	5
		4,50	75	62	12	75	62	12
- Weekenddagen -								
017-2	Nieuwbouw Woonstraat Rozenhof	1,50	69	67	2	--	--	--
		4,50	78	68	10	--	--	--

Toetspunt	Omschrijving	Hoogte [m]	Geluidbelasting					
			L _{Amax} [dB(A)]					
			Dagperiode (07:00 - 19:00 uur)			Avondperiode (19:00 - 23:00 uur)		
			Kokowall 8,0 meter	Kokowall 3,0 meter	Afname	Kokowall 8,0 meter	Kokowall 3,0 meter	Afname
021-10	Nieuwbouw Villa Rozenhof	1,50	69	61	8	--	--	--
		4,50	77	61	16	--	--	--
018-2	Nieuwbouw Woonstraat Rozenhof	1,50	70	69	1	--	--	--
		4,50	76	69	7	--	--	--
016-3	Nieuwbouw Woonstraat Rozenhof	1,50	67	60	7	--	--	--
		4,50	73	60	13	--	--	--
030-2	Nieuwbouw Rozenstraat	1,50	66	61	5	--	--	--
		4,50	75	62	12	--	--	--

Uit tabel 7.2 tot en met tabel 7.5 kan het volgende geconcludeerd worden:

- Het geluid veroorzaakt door de activiteiten op en rondom de voetbalvelden kan worden beperkt door het plaatsen van een geluidscherm aan de noord- en westzijde van de beide voetbalvelden. Dit geldt zowel voor het gemiddelde geluidniveau als voor de piekgeluiden.
- Het toepassen van een geluidscherm met een hoogte van 3,0 meter is vooral effectief voor de geluidniveaus ter hoogte van de begane grond van de nieuw te realiseren woningen. Ter hoogte van de verdieping nemen de geluidniveaus niet of nauwelijks af. Er wordt niet voldaan aan de richtwaarde van stap 3 van de VNG.
- Met het toepassen van een geluidscherm met een hoogte van 8,0 meter kunnen ook de geluidniveaus ter hoogte van de verdieping worden beperkt, maar kan nog steeds niet voldaan worden aan de richtwaarde van stap 3 van de VNG. Ter hoogte van de begane grond nemen de geluidniveaus niet of nauwelijks verder af.

7.3 Woon- en leefklimaat nieuw te realiseren woningen

Zoals aangegeven in paragraaf 7.1 van dit rapport is voor de nieuw te realiseren woningen sprake van forse overschrijdingen van de richtwaarde van stap 3 van de VNG. Dit geldt zowel voor de gemiddelde geluidniveaus als voor de piekgeluiden.

De overschrijdingen van de gemiddelde geluidniveaus worden in de eerste plaats veroorzaakt door de activiteit 'afspelen van muziek over de omroepinstallatie'. Omdat het afspelen van muziek over de omroepinstallatie voor de voetbalvereniging geen hoofdactiviteit is, maar een bijkomende activiteit, is het te verdedigen dat voor deze activiteit een bedrijfsduurcorrectie in rekening wordt gebracht, oftewel alleen de tijd dat er werkelijk sprake is van muziek wordt meegenomen in de berekeningen.

Door een bedrijfsduurcorrectie toe te passen op de activiteit 'afspelen van muziek over de omroepinstallatie' nemen de berekende gemiddelde geluidniveaus af. Op weekdagen is voor de maatgevende woningen sprake van een afname variërend van 12 tot 16 dB(A) in de dagperiode en 5 tot 9 dB(A) in de maatgevende avondperiode, zie tabel 7.1. Op weekenddagen is voor de maatgevende woningen sprake van een afname variërend van 5 tot 9 dB(A) in de maatgevende dagperiode, zie tabel 7.1.

Afnames van 5 dB(A) en meer zijn significant en voor het menselijk gehoor zeker goed hoorbaar, maar met de gemiddelde geluidniveaus die resteren, kan niet worden voldaan aan de richtwaarde van stap 3 van de VNG. Opgemerkt wordt dat de overschrijdingen ten opzichte van stap 3 ook niet langer worden veroorzaakt door het afspelen van muziek over de omroepinstallatie, maar door het geluid veroorzaakt door de overige activiteiten op en rondom de voetbalvelden, zie figuur 7.1 en figuur 7.2.

Om het geluid veroorzaakt door de overige activiteiten te kunnen beperken, dient rekening te worden gehouden met het toepassen van geluidschermen aan de noord- en westzijde van de beide voetbalvelden.

Door hier een geluidscherm met een hoogte van 3,0 meter toe te passen, neemt het gemiddelde geluidniveau voor de maatgevende woning ten opzichte van de situatie zonder enige maatregelen (dus ook zonder het toepassen van een bedrijfsduurcorrectie op de muziek over de omroepinstallatie) ter hoogte van de begane grond op weekdagen af van 67 dB(A) in de dag- en avondperiode tot 49 dB(A) in de dagperiode en 55 dB(A) in de avondperiode. De afname in de dag- en avondperiode bedraagt daarmee 18 dB(A) respectievelijk 12 dB(A) op weekdagen. Op weekenddagen neemt het gemiddelde geluidniveau ter hoogte van de begane grond af van 67 dB(A) in de dagperiode tot 55 dB(A) in de dagperiode. De afname in de dagperiode bedraagt daarmee 12 dB(A) op weekenddagen.

Ten opzichte van de situatie zonder enige maatregelen nemen de piekgeluiden voor de maatgevende woning ter hoogte van de begane grond af van 82 dB(A) tot 67 dB(A). De afname bedraagt daarmee 15 dB(A).

Met het toepassen van een geluidscherm van 3,0 meter wordt ter hoogte van de begane grond voor wat betreft het gemiddelde geluidniveau op weekdagen in de dagperiode niet voldaan aan stap 2 van de VNG, maar wel aan stap 3. In de avondperiode wordt niet voldaan aan stap 3 van de VNG. De overschrijding ten opzichte van stap 3 bedraagt 10 dB(A). Op weekenddagen wordt niet voldaan aan stap 3 van de VNG. De overschrijding ten opzichte van stap 3 bedraagt 5 dB(A).

Voor wat betreft de piekgeluiden wordt in de dagperiode niet voldaan aan stap 2 van de VNG, maar wel aan stap 3. In de avondperiode wordt niet voldaan aan stap 3 van de VNG. De overschrijding ten opzichte van stap 3 bedraagt 2 dB(A).

Geconcludeerd kan worden dat met het toepassen van een geluidsschermbaan met een hoogte van 3,0 meter zowel de gemiddelde geluidniveaus als de piekgeluiden ter hoogte van de begane grond fors afnemen. Ter hoogte van de verdieping nemen de geluidniveaus niet of nauwelijks af.

Door een geluidsschermbaan met een hoogte van 8,0 meter toe te passen, zullen ook de geluidniveaus ter hoogte van de verdieping afnemen, zie tabel 7.5. Ter hoogte van de begane grond nemen de geluidniveaus bij het merendeel van de woningen echter niet of nauwelijks verder af. Ook met een geluidsschermbaan met een hoogte van 8,0 meter kan nog steeds niet voor alle woningen aan stap 3 van de VNG worden voldaan. Omdat een geluidsschermbaan met een hoogte van 8,0 meter in een bebouwde omgeving niet wenselijk of niet inpasbaar is, achten wij een dergelijke maatregel niet reëel.

Langs de voetbalvelden is een groenstrook aanwezig met dichte begroeiing. Een geluidsschermbaan met een hoogte van 3,0 meter is hierin op eenvoudige wijze in te passen en nemen de geluidniveaus ter hoogte van de begane grond fors af. Hiermee is zowel op de begane grond als in de tuin sprake van een acceptabel woon- en leefklimaat.

Voor de woningen waar ook met het geluidsschermbaan met een hoogte van 3,0 meter nog sprake is van een overschrijding van stap 3 van de VNG, zal een keuze moeten worden gemaakt. Door de betreffende (delen van) gevels als zogenaamde 'dove' gevel uit te voeren, dus zonder te openen ramen en/of deuren, zouden de hier optredende geluidniveaus, in aansluiting op de Wet geluidhinder en het Activiteitenbesluit, niet getoetst hoeven te worden.

In figuur 7.5 tot en met figuur 7.8 is aangegeven welke delen van gevels in dat geval als dove gevel uitgevoerd zouden moeten worden. Wanneer een gevel een **oranje** arcering heeft, dient de gevel alleen ter hoogte van de verdieping als dove gevel uitgevoerd te worden. Als de arcering **rood** is, dient de gevel zowel ter hoogte van de begane grond als ter hoogte van de verdieping als dove gevel uitgevoerd te worden.



Figuur 7.5 Dove gevels deelplan Hetterpark

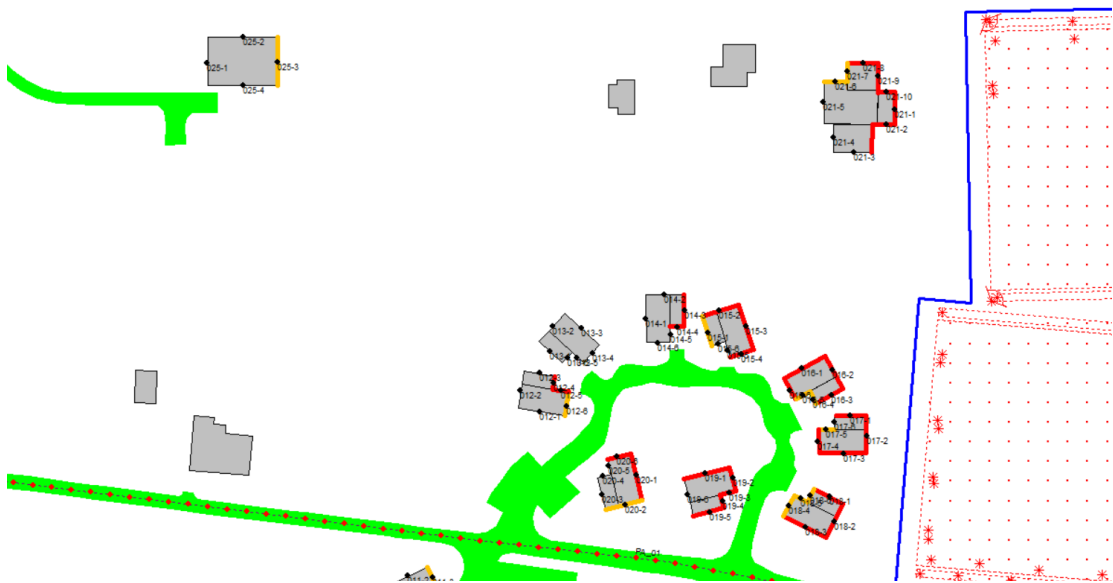

Figuur 7.6 Dove gevels deelplannen Woonstraat Rozenhof, Villa Rozenhof en Villa Van Bree

Omdat er ook geen wettelijke verplichting is voor het in deze situatie doof uitvoeren van gevels, wordt in overleg met de opdrachtgever voorgesteld in de op te stellen kavelpaspoorten de verplichting op te nemen dat de woningen worden uitgevoerd met een WTW-installatie. De woningen zijn daarmee voorzien van een mechanische luchttoe- en luchtafvoer en is het voor het ventileren van de woningen niet noodzakelijk de ramen of deuren te openen.

Omdat de activiteiten op en rondom de voetbalvelden tot uiterlijk 22:00 uur 's avonds duren, kunnen de bewoners, indien gewenst, wel met geopende ramen slapen.

Door de geluidwering van de gevel van de woningen niet alleen te dimensioneren op de gecumuleerde gemiddelde geluidbelasting (zie hoofdstuk 8) maar daarbij ook rekening te houden met de piekgeluiden is binnen in de woningen sprake van een goed woon- en leefklimaat.

Met het toepassen van een geluidscherm met een hoogte van 3,0 meter en de verplichting een WTW-installatie toe te passen is er vanuit het oogpunt van geluid geen belemmering voor het realiseren van de woningen.

8 Gecumuleerde geluidbelasting

Wanneer een geluidgevoelig gebouw een geluidbelasting ten gevolge van meerdere geluidbronnen ondervindt, worden bij het akoestisch onderzoek ook de effecten van de samenloop van de verschillende geluidbronnen onderzocht.

De gecumuleerde geluidbelasting wordt bepaald door rekening te houden met de verschillen in dosis-effectrelaties van de verschillende geluidbronnen. Conform deze rekenmethode dient de geluidbelasting bekend te zijn van ieder van de bronnen, berekend volgens het voorschrift dat voor die bronsoort geldt. De grootheden worden uitgedrukt in L_{den} .

De rekenregels hiervoor zijn:

- Luchtvaartlawaai: $L^*_{LL} = 0,98 L_{LL} + 7,03$
- Industrielawaai: $L^*_{IL} = 1,00 L_{IL} + 1,00$
- Railverkeerslawaai: $L^*_{RL} = 0,95 L_{RL} - 1,40$
- Wegverkeerslawaai $L^*_{VL} = 1,00 L_{VL} + 0,00$

De ingevolge artikel 110g van de Wet geluidhinder bij wegverkeerslawaai toe te passen aftrek wordt bij deze rekenmethode niet toegepast.

De geluidbelasting is gecumuleerd voor zowel de dagperiode als de avondperiode en de nachtperiode. Daarbij is onderscheid gemaakt tussen weekdays en weekenddagen, uitgaande van de situatie dat er voor de activiteit 'afspelen van muziek over de omroepinstallatie' een bedrijfsduurcorrectie toegepast mag worden en aan de noord- en westzijde een geluidscherm met een hoogte van 3,0 meter wordt toegepast. Op basis van de gecumuleerde geluidbelasting per periode van het etmaal is vervolgens de gecumuleerde geluidbelasting voor het gehele etmaal berekend.

In tabel 8.1 wordt per situatie de maatgevende gecumuleerde geluidbelasting weergegeven.

Tabel 8.1 Maatgevende gecumuleerde geluidbelasting per beschouwde situatie

Toetspunt	Omschrijving	Gecumuleerde geluidbelasting L_{CUM} [dB]
<i>Situatie weekdays</i>		
031-3	Nieuwbouw Poortwachterswoning	59
<i>Situatie weekenddagen</i>		
031-3	Nieuwbouw Poortwachterswoning	58

Een overzicht van de gecumuleerde geluidbelasting voor alle toetspunten is weergegeven in bijlage 6 van dit rapport. Naast de gecumuleerde geluidbelasting zijn in dit overzicht ook de piekgeluiden voor alle toetspunten weergegeven.

Voor de nieuw te realiseren woningen waar sprake is van een gecumuleerde geluidbelasting van meer dan 53 dB, dient ten behoeve van de aanvraag van de omgevingsvergunning aangetoond te worden dat voldaan kan worden aan de eisen zoals gesteld in het Bouwbesluit 2012 ten aanzien van de geluidwering van de gevel.

Zoals aangegeven in paragraaf 7.3 van dit rapport wordt geadviseerd om bij de beoordeling van de geluidwering van de gevel van de nieuw te realiseren woningen ook rekening te houden met de piekgeluiden die worden veroorzaakt door de activiteiten op en rondom de voetbalvelden. Hiermee is binnen in de woningen sprake van een goed woon- en leefklimaat.

9 Conclusie

In opdracht van Louis Venhorst & Zonen Vastgoed bv uit Megchelen is door TAUW een akoestisch onderzoek uitgevoerd in het kader van de realisatie van 47 woningen op de gronden van de kwekerij van de familie Venhorst en de gronden grenzend aan de kwekerij.

De nieuw te realiseren woningen ondervinden een geluidbelasting vanwege het verkeer op een aantal wegen in en rondom de kern van Megchelen.

Op korte afstand van de nieuw te realiseren woningen zijn basisschool Sint Martinus en de voetbalvelden van SVGG gelegen. De nieuw te realiseren woningen ondervinden ook een geluidbelasting veroorzaakt door de activiteiten op en rondom de basisschool en de voetbalvelden.

Het doel van het akoestisch onderzoek is om de geluidbelasting ten gevolge van de omliggende geluidbronnen inzichtelijk te maken.

Kenmerk R003-1281765CDJ-V03-IhI-NL

Wegverkeer

Uit de resultaten volgt dat alleen vanwege het verkeer op de Julianaweg sprake is van een geluidbelasting hoger dan de voorkeursgrenswaarde van 49 dB. Omdat het hier het deel van de Julianaweg waarvoor een snelheid van 30 km/uur geldt betreft, hoeft met betrekking tot de Julianaweg geen hogere grenswaarde te worden vastgesteld.

De geluidbelasting vanwege het verkeer op de in het onderzoek betrokken wegen vormt geen belemmering voor de ontwikkeling van het plan.

Basisschool

Uit de resultaten volgt dat het gemiddelde geluid veroorzaakt door de buitenspelende kinderen op de gevels van de nieuw te realiseren woningen ten hoogste 44 dB(A) bedraagt. Hiermee wordt voldaan aan de richtwaarde van stap 2 van de VNG.

Uit de resultaten volgt ook dat de piekgeluiden veroorzaakt door de buitenspelende kinderen op de gevels van de nieuw te realiseren woningen ten hoogste 70 dB(A) bedragen.

Omdat de piekgeluiden die optreden op de gevels van de bestaande woningen fors hoger zijn dan de piekgeluiden die optreden op de gevels van de nieuw te realiseren woningen, het treffen van maatregelen naar verwachting niet wenselijk is, en de buitenspeeltijd beperkt blijft tot maximaal 1,5 uur gedurende de dagperiode, achten wij de piekgeluiden veroorzaakt door het stemgeluid van de buitenspelende kinderen op de gevels van de nieuw te realiseren woningen acceptabel.

Voetbalvereniging

Uit de resultaten volgt dat zowel het gemiddelde geluidniveau als de piekgeluiden veroorzaakt door de activiteiten op en rondom de voetbalvelden fors hoger zijn dan de richtwaarde van stap 2 of stap 3 van de VNG. Dit geldt zowel voor weekdays als voor weekenddagen.

De overschrijdingen worden in zeer belangrijke mate veroorzaakt door het afspelen van muziek over de omroepinstallatie. Wanneer er geen muziek meer afgespeeld zou worden, zou nog steeds niet voldaan worden aan de richtwaarde van stap 2 of stap 3 van de VNG. In dat geval wordt het gebruik van de fluit door de scheidsrechter bepalend voor de optredende geluidniveaus.

Opgemerkt wordt dat van dergelijk hoge geluidniveaus niet alleen sprake is op de gevels van de nieuw te realiseren woningen, maar ook op de gevels van de bestaande woningen.

Door voor de activiteit 'afspelen van muziek over de omroepinstallatie' een bedrijfsduurcorrectie toe te passen en aan de noord- en westzijde van de voetbalvelden een absorberend geluidscherm met een hoogte van 3,0 meter, bijvoorbeeld een Kokowall (of akoestisch gelijkwaardig) te plaatsen, worden geluidniveaus ter hoogte van de begane grond fors gereduceerd. Hiermee is in de tuinen van de woningen sprake van een acceptabel woon- en leefklimaat.

Door in de op te stellen kavelpaspoorten tevens de verplichting op te nemen de woning uit te voeren met een WTW-installatie, waardoor het voor het ventileren van de woningen niet noodzakelijk is om ramen of deuren te openen, en de geluidwering van de gevel van de woningen niet alleen te dimensioneren op de gecumuleerde gemiddelde geluidbelasting, maar ook op de piekgeluiden, is binnen in de woningen sprake van een goed woon- en leefklimaat.

Gecumuleerde geluidbelasting

Uit de resultaten volgt dat de gecumuleerde gemiddelde geluidbelasting voor de nieuw te realiseren woningen ten hoogste 59 dB(A) op weekdays en ten hoogste 58 dB(A) op weekenddagen bedraagt.

Voor de nieuw te realiseren woningen waar sprake is van een gecumuleerde geluidbelasting van meer dan 53 dB, dient ten behoeve van de aanvraag van de omgevingsvergunning aangetoond te worden dat voldaan kan worden aan de eisen zoals gesteld in het Bouwbesluit 2012 ten aanzien van de geluidwering van de gevel.

Geadviseerd wordt om bij de uitwerking van het ontwerp van de nieuw te realiseren woningen ook rekening te houden met de berekende piekgeluiden. Bij de beoordeling van de geluidwering van de gevel aan de eisen zoals gesteld in het Bouwbesluit dienen de mogelijk noodzakelijke te treffen geluidwerende maatregelen niet alleen gebaseerd te worden op de gecumuleerde gemiddelde geluidbelasting, maar ook op de berekende piekgeluiden geluidniveaus. De geluidwering van de gevel dient hierbij ten minste gelijk te zijn aan het piekgeluidniveau dat optreedt op de gevel van een woning minus een binnenniveau van 55 dB(A) etmaalwaarde.



Kenmerk

R003-1281765CDJ-V03-IhI-NL

Bijlage 1

Wet geluidhinder

Wet geluidhinder

In de Wet geluidhinder zijn geluidhindernormen voor toelaatbare equivalente geluidniveaus opgenomen.

Daarin wordt onderscheid gemaakt in buitennormen (geluidbelasting op de gevel) en binnennormen (binnenwaarde). De geluidhindernormen gelden voor woningen en andere geluidgevoelige bestemmingen binnen de geluidzone van een (spoor)weg of gezoneerd industrieterrein. Een geluidzone is een aandachtsgebied aan weerszijden van een (spoor)weg en rondom een industrieterrein waarbinnen de geluidhindernormen van de Wet geluidhinder van toepassing zijn.

Geluidgevoelige bestemmingen

In de Wet geluidhinder zijn eisen en procedures beschreven ten aanzien van de maximaal toelaatbare geluidbelasting op de gevels van geluidgevoelige gebouwen en geluidgevoelige terreinen. Onder geluidgevoelige gebouwen worden onder andere woningen, ziekenhuizen en scholen verstaan. Onder geluidgevoelige terreinen worden standplaatsen voor woonwagens en ligplaatsen voor woonboten verstaan.

Geluidzone wegverkeerslawaaï

De geluidhindernormen gelden voor woningen en andere geluidgevoelige bestemmingen binnen de geluidzone van een (spoor)weg of gezoneerd industrieterrein. Een geluidzone is een aandachtsgebied aan weerszijden van een (spoor)weg en rondom een industrieterrein waarbinnen de geluidhindernormen van de Wet geluidhinder van toepassing zijn.

De breedte van geluidzones langs wegen is afhankelijk van de aard van de weg en is vermeld in tabel B1.1.

Tabel B1.1 Breedte van geluidzones

Aantal rijstroken	Geluidzones buitenstedelijk gebied	Geluidzones stedelijk gebied
Weg met één of twee rijstroken	250 meter	200 meter
Weg met drie of vier rijstroken	400 meter	350 meter
Weg met vijf of meer rijstroken	600 meter	-

Bron: artikel 74 Wet geluidhinder

Wanneer een nieuw (of gewijzigd) bestemmingsplan het mogelijk maakt geluidgevoelige bestemmingen in de geluidzone van een weg te realiseren is een akoestisch onderzoek noodzakelijk. Bij de uitvoering van het akoestisch onderzoek wordt het 'Reken- en meetvoorschrift geluid 2012' gehanteerd.

Geluidzone spoorweglawaai

In het Besluit geluidhinder zijn de geluidzones langs spoorwegen opgenomen. In tabel B2.1 zijn de breedtes van de zones opgenomen.

Tabel B1.2 Geluidzone conform artikel 1.4a Besluit geluidhinder

Hoogte geluidproductieplafond [dB]	Breedte zone [m]
< 56	100
> 56; < 61	200
> 61; < 66	300
> 66; < 71	600
> 71; < 74	900
> 74	1200

Het geluidproductieplafond (GPP) van het spoor is te vinden op de website

<http://www.geluidregisterspoor.nl/geluidregisterspoor.html>. Bij een akoestisch onderzoek naar de geluidbelasting ten gevolge van spoorweglawaai dienen tevens de gegevens van deze website te worden gehanteerd.

Geluidzone gezoneerd industrieterrein

De geluidzone van een gezoneerd industrieterrein is niet vastgelegd in de Wet geluidhinder, maar in een bestemmingsplan en is afhankelijk van het industrieterrein.

Dosismaat Lden

In de wet zijn grenswaarden gesteld aan de dosismaat L_{den} . Dit is een logaritmische optelling van de L_{day} , $L_{evening}$ en L_{night} waarbij de geluidniveaus in de avond- en de nachtperiode als hinderlijker ervaren dan het geluid in dagperiode. Daarom worden gemiddelde geluidniveaus in de avond- en nachtperiode bij de berekening van L_{den} verhoogd met een straffactor van respectievelijk 5 en 10 dB. De dosismaat L_{den} wordt berekend volgens de volgende formule:

$$L_{den} = 10 \cdot \log \frac{1}{24} \left(12 \cdot 10^{\frac{L_{day}}{10}} + 4 \cdot 10^{\frac{L_{evening}+5}{10}} + 8 \cdot 10^{\frac{L_{night}+10}{10}} \right) \text{ [dB]}$$

Normstelling

De normstelling in de Wet geluidhinder bestaat uit een voorkeursgrenswaarde en een maximale ontheffingswaarde. Als de berekende geluidbelasting lager is dan de voorkeursgrenswaarde dan vormt de bron geen belemmering. Voor een berekende geluidbelasting die hoger is dan de voorkeursgrenswaarde maar lager dan de maximale ontheffingswaarde is nieuwbouw alleen mogelijk wanneer ontheffing wordt verleend door Burgemeesters en Wethouders van de gemeente. Hierbij dient rekening gehouden te worden met het geluidbeleid van de gemeente.

Voorwaarde voor de aanvraag van hogere grenswaarden is dat het toepassen van maatregelen gericht op het terugbrengen van de geluidbelasting onvoldoende doeltreffend is, of overwegende bezwaren van stedenbouwkundige, verkeerskundige, landschappelijke of financiële aard een rol spelen. Het onderzoeken en toepassen van maatregelen gebeurt in de volgende volgorde:

- Bronmaatregelen, zoals het toepassen van geluiddempers voor railverkeer, het reduceren van de hoeveelheid verkeer, het aanpassen van de rijsnelheid of het toepassen van geluidreducerend wegdek
- Overdrachtsmaatregelen, zoals geluidschermen of -wallen
- Ontvangermaatregelen, zoals het toepassen van gevelisolatie
- Het aanvragen van ontheffing

In het geval dat de maximale ontheffingswaarde wordt overschreden dient de betreffende gevel als een dove gevel te worden uitgevoerd. Een dergelijke gevel heeft geen te openen delen in geluidgevoelige ruimtes, waardoor toetsing aan de geluidnormen niet is vereist. In situaties, waarbij de maximale ontheffingswaarde wordt overschreden, kan een dove gevel worden toegepast om een geluidgevoelige bestemming toch mogelijk te maken.

In de wet zijn grenswaarden gesteld aan de dosismaat L_{den} . In tabel B1.3 is de grenswaarde voor weg- en spoorweglawaai opgenomen.

Tabel B1.3 Geluidnormen L_{den}

Geluidgevoelige bestemming	Voorkeursgrenswaarde [dB]	Maximale toelaatbare waarde [dB]	
		Buitenstedelijk gebied	Stedelijk gebied
Woningen, bestaand en in aanbouw	48	58	63
Woningen, geprojecteerd (geplande nieuwbouw)	48	53	63
Onderwijsgebouwen, ziekenhuizen, verpleeghuizen	48	53 / 58 ²⁾	63
Andere gezondheidszorggebouwen ¹⁾	48	53	53
Geluidgevoelige terreinen; woonwagendstandplaatsen	48	53	53
Geluidgevoelige terreinen; ligplaatsen voor woonboten	48	58	58
Railverkeer	55	58	68

¹⁾ Verzorgingstehuizen, psychiatrische inrichtingen, medische centra, poliklinieken en kinderdagverblijven

²⁾ Bij aanleg of wijziging van een weg

Aftrek

Op basis van artikel 110g Wet geluidhinder en artikel 3.4 van het Reken- en meetvoorschrift geluid 2012 mag er op de geluidbelasting vanwege een weg, op de gevel van woningen of andere geluidgevoelige bestemmingen, een aftrek worden toegepast in verband met het stiller worden van het verkeer in de toekomst.

Hierdoor bedraagt de aftrek voor wegen met een representatief te achten snelheid voor lichte motorvoertuigen van 70 km/h of meer:

Voor wegen met een representatief te achten rijsnelheid voor lichte motorvoertuigen van 70 km/uur of meer bedraagt de aftrek op de berekende geluidbelasting op een toetspunt:

- Bij een geluidbelasting van 56 dB bedraagt de aftrek 3 dB
- Bij een geluidbelasting van 57 dB bedraagt de aftrek 4 dB
- Bij een geluidbelasting anders dan 56 of 57 dB bedraagt de aftrek 2 dB

Voor wegen met een representatief te achten rijsnelheid voor lichte motorvoertuigen van minder dan 70 km/uur bedraagt de aftrek:

- 5 dB

De aftrek bedraagt 0 dB in het geval de geluidbelasting wordt gebruikt voor de bepaling van de gevelisolatie (Bouwbesluit) of het de binnenwaarde betreft.

Voor de 30 km/h-wegen is de aftrek van 5 dB toegepast. Hierdoor is het mogelijk om de berekende geluidbelasting te vergelijken met de grenswaarde voor 50 km/uur wegen. Tevens is de verwachting dat het stiller worden van het verkeer voor 30 en 50 km/uur vergelijkbaar is.

Cumulatie artikel 110f van de Wgh.

Bij het vaststellen van een hogere waarde voor meerdere geluidbronnen met een situering binnen meerdere zones van weg-, rail- en/of industrielawaai is inzicht vereist in de geluidbelasting als gevolg van alle geluidbronnen samen. De gecumuleerde geluidbelasting mag daarbij niet leiden tot een onaanvaardbare geluidbelasting. De vaststelling van de gecumuleerde geluidbelasting voor wegverkeersbronnen moet worden vastgesteld volgens hoofdstuk 2 van Bijlage I van het Rmg 2012. Bij de bepaling van de gecumuleerde geluidbelasting voor wegverkeersbronnen wordt de aftrek artikel 110g Wgh niet toegepast.

Geluidbelasting binnen gebouwen

In het bouwbesluit 2012 zijn eisen opgenomen ten aanzien van het binnenniveau en de minimale karakteristieke geluidwering van de gevel. Voor een verblijfsruimte dient een binnenniveau van 33 dB te worden gewaarborgd en dient de karakteristieke geluidwering van de uitwendige scheidingsconstructie minimaal 20 dB bedragen. Op de posities waar de geluidbelasting exclusief aftrek artikel 110g Wgh meer dan 53 dB bedraagt, dient bij de aanvraag van de bouwvergunning te worden aangetoond dat het binnenniveau van 33 dB wordt gewaarborgd voor weg- en railverkeer en 35 dB(A) voor industrielawaai.



Kenmerk

R003-1281765CDJ-V03-IhI-NL

Bijlage 2

Figuren

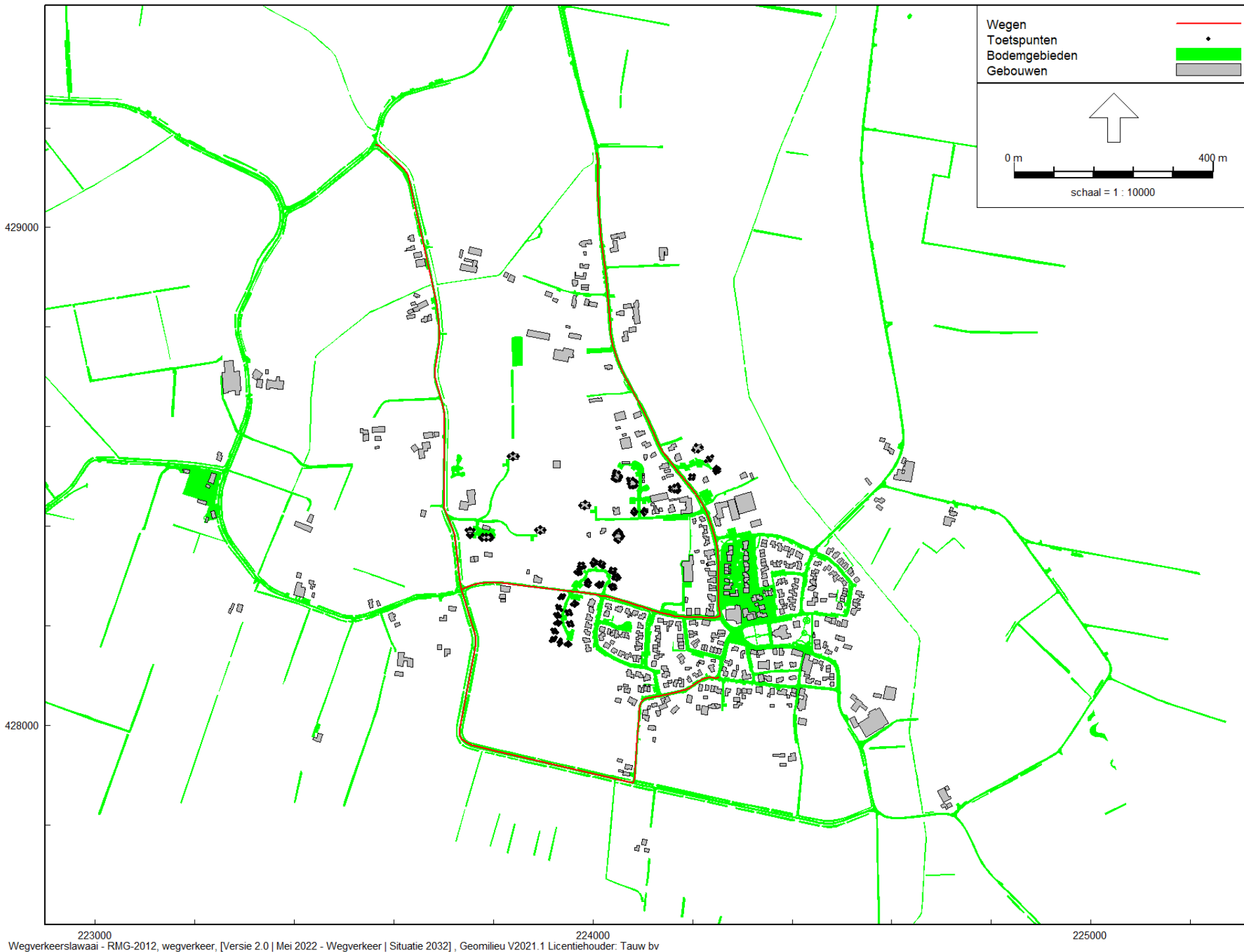

Figuur 2-1 Overzicht rekenmodel wegverkeer met ligging wegen en toetspunten

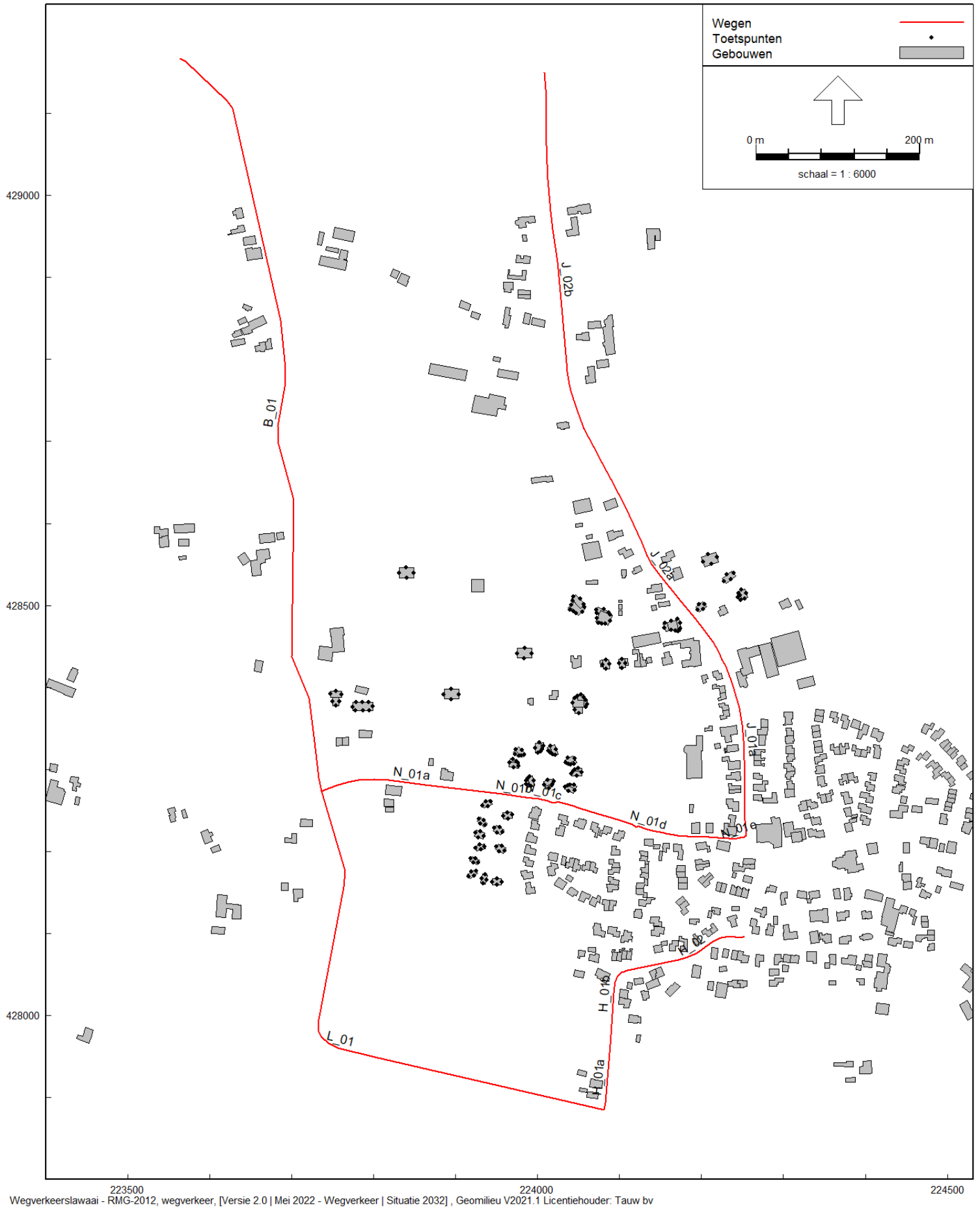

Figuur 2-2 Overzicht rekenmodel wegverkeer met identificatie wegen

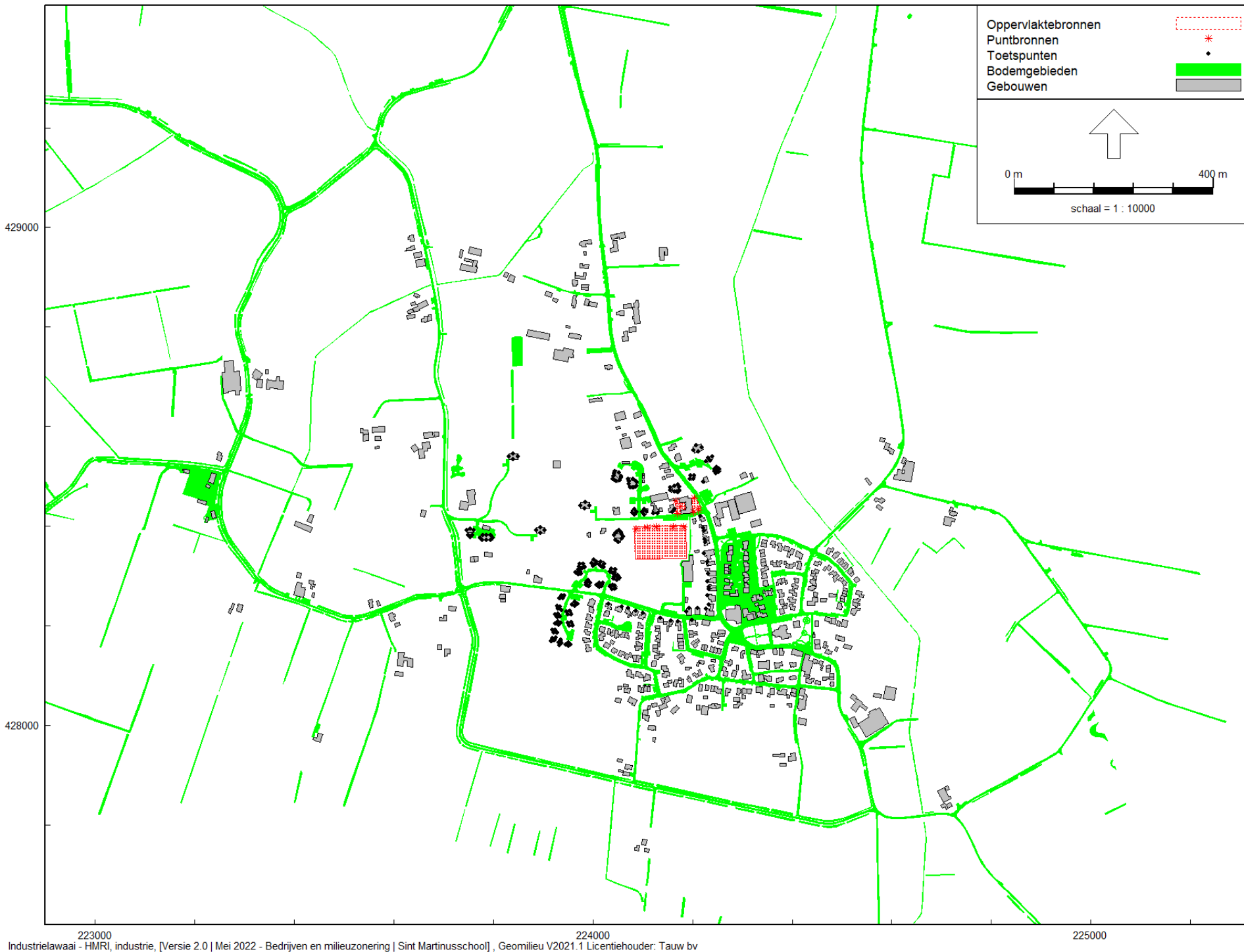

Figuur 2-3 Overzicht rekenmodel basisschool met ligging bronnen en toetspunten

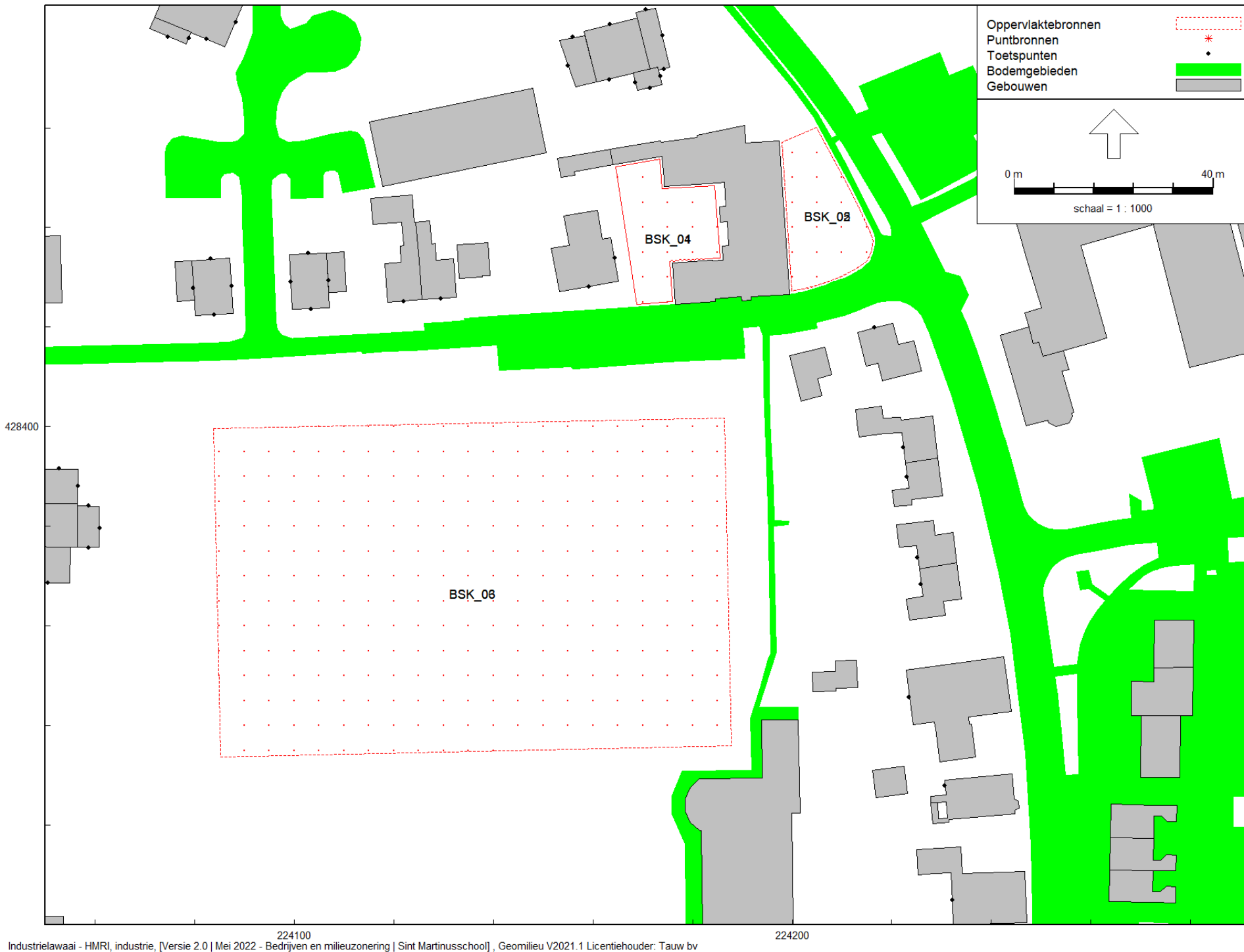

Figuur 2-4 Overzicht rekenmodel basisschool identificatie bronnen LAR,LT

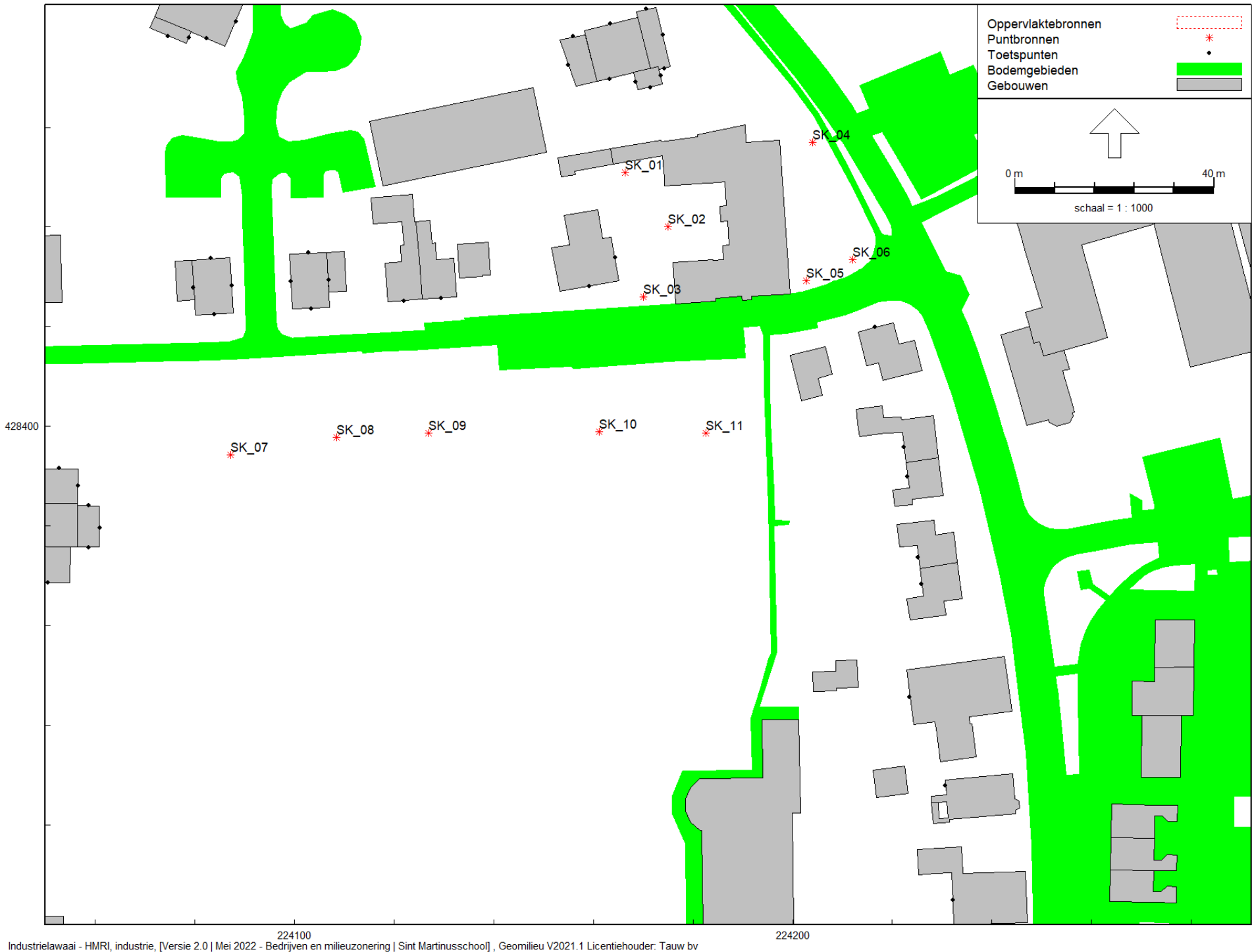

Industrielawaai - HMRI, industrie, [Versie 2.0 | Mei 2022 - Bedrijven en milieuzonering | Sint Martinusschool] , Geomilieu V2021.1 Licentiehouder: Tauw bv

Figuur 2-4 Overzicht rekenmodel basisschool identificatie bronnen LAR,LT

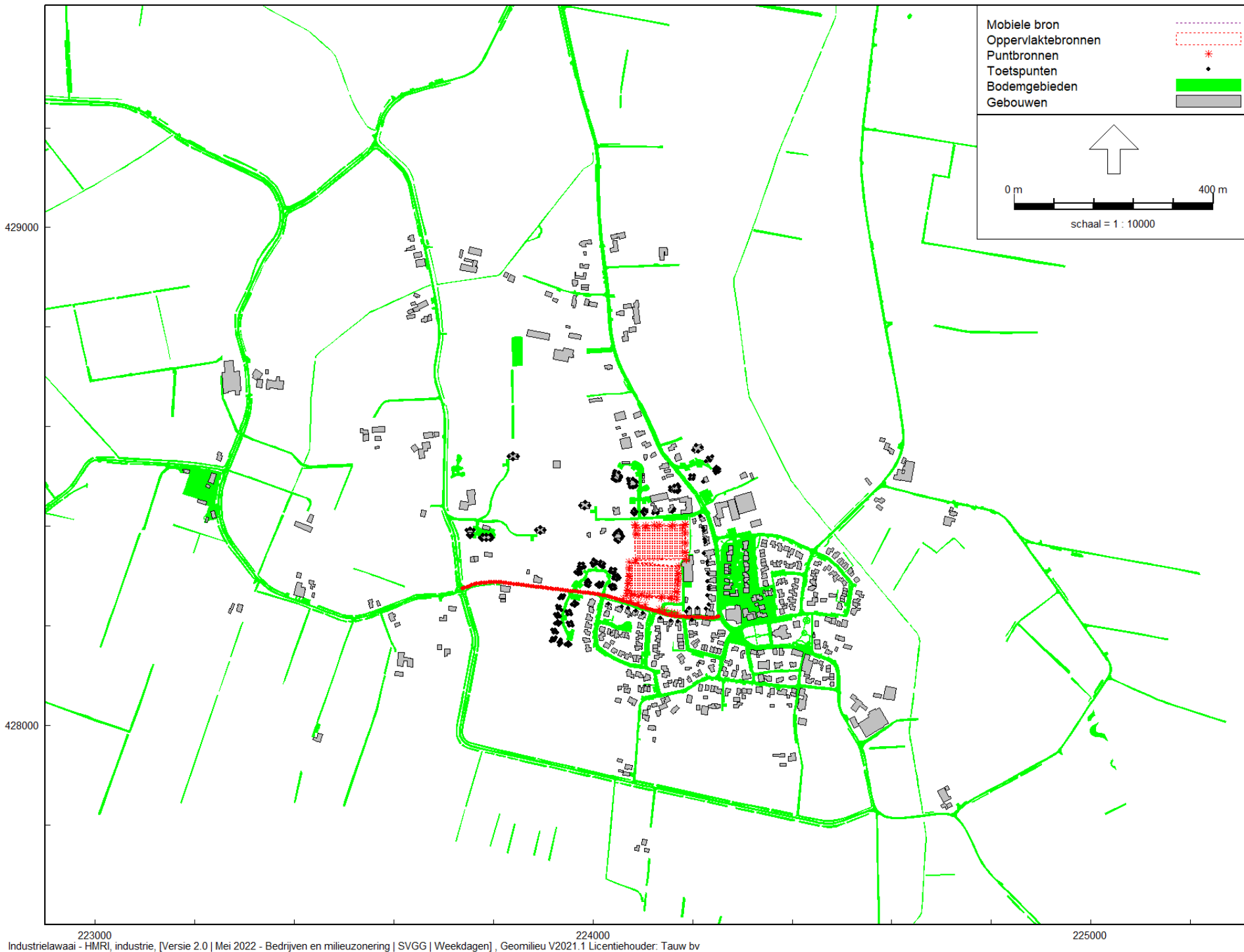

223000 224000 225000
429000 428000
Industrielawaai - HMRJ, industrie, [Versie 2.0 | Mei 2022 - Bedrijven en milieuzonering | SVGG | Weekdagen] , Geomilieu V2021.1 Licentiehoder: Tauw bv

Figuur 2-6 Overzicht rekenmodel voetbalvereniging met ligging bronnen en toetspunten

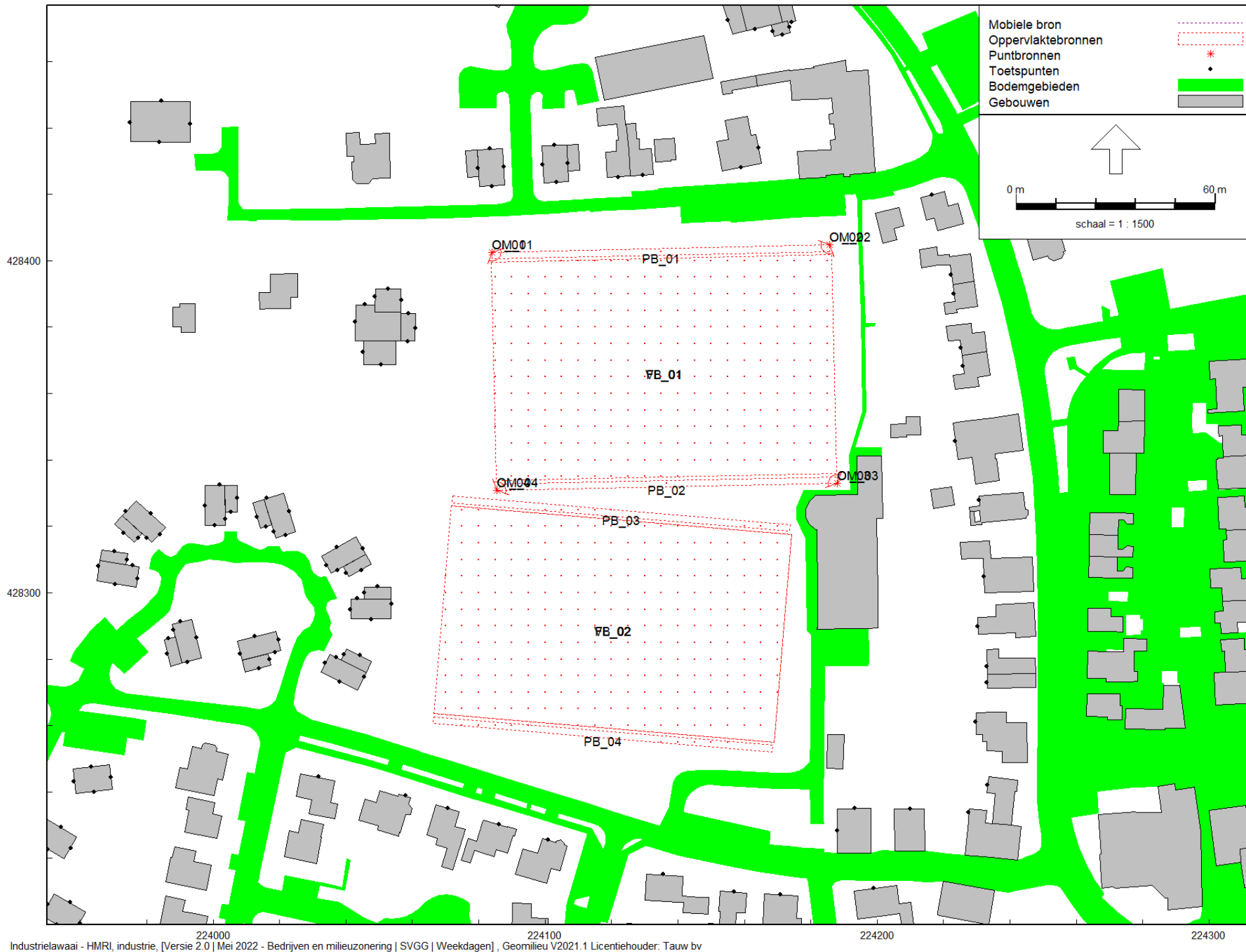

Industrielawaai - HMRI, industrie, [Versie 2.0 | Mei 2022 - Bedrijven en milieuzonering | SVGG | Weekdagen], Geomilieu V2021.1 Licentiehouder: Tauw bv

Figuur 2-7 Overzicht rekenmodel voetbalvereniging met identificatie bronnen LAr,LT

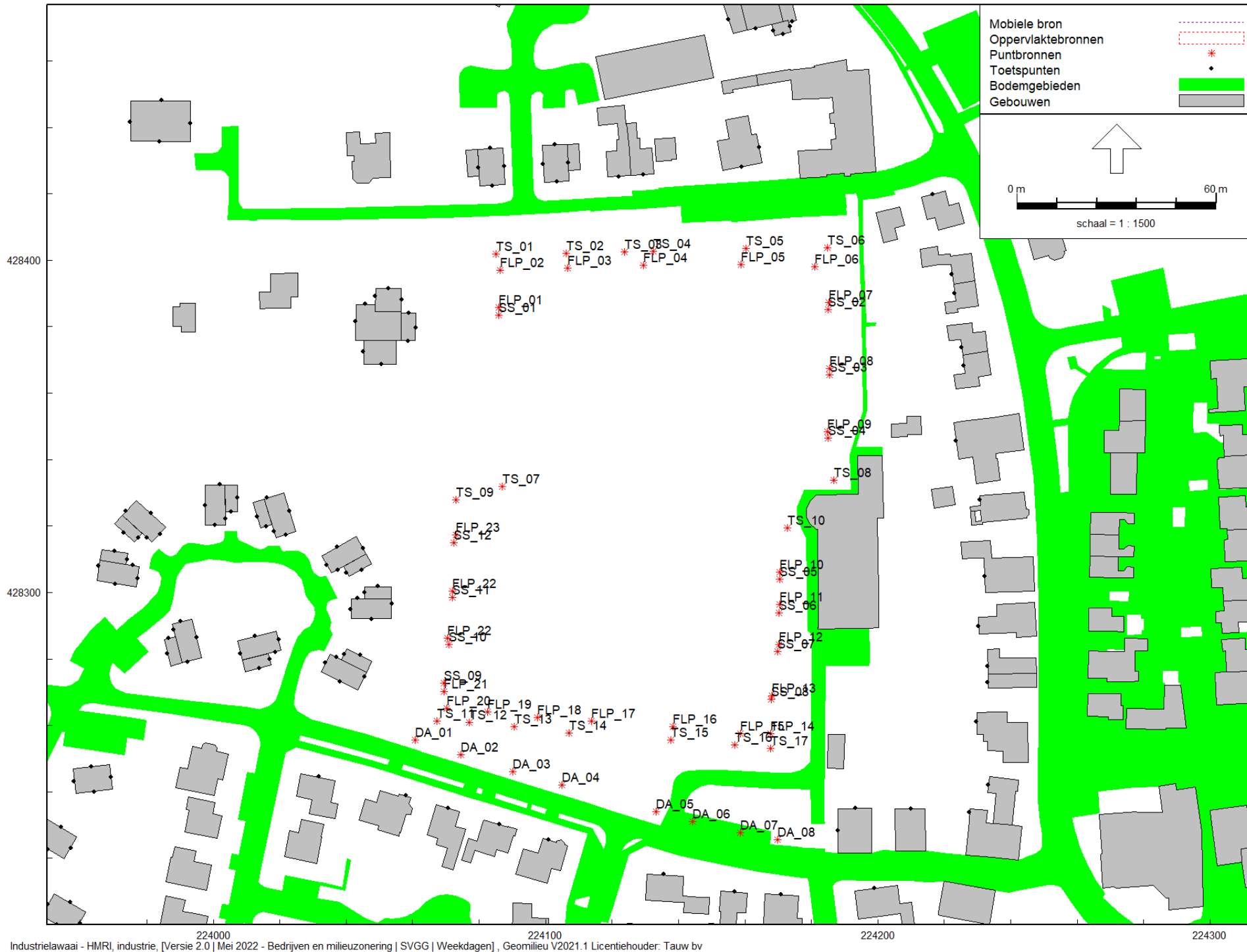

Industrielaai - HMRI, industrie, [Versie 2.0 | Mei 2022 - Bedrijven en milieuzonering | SVGG | Weekdagen], Geomilieu V2021.1 Licentiehouder: Tauw bv

Figuur 2-8 Overzicht rekenmodel voetbalvereniging met identificatie bronnen LMax

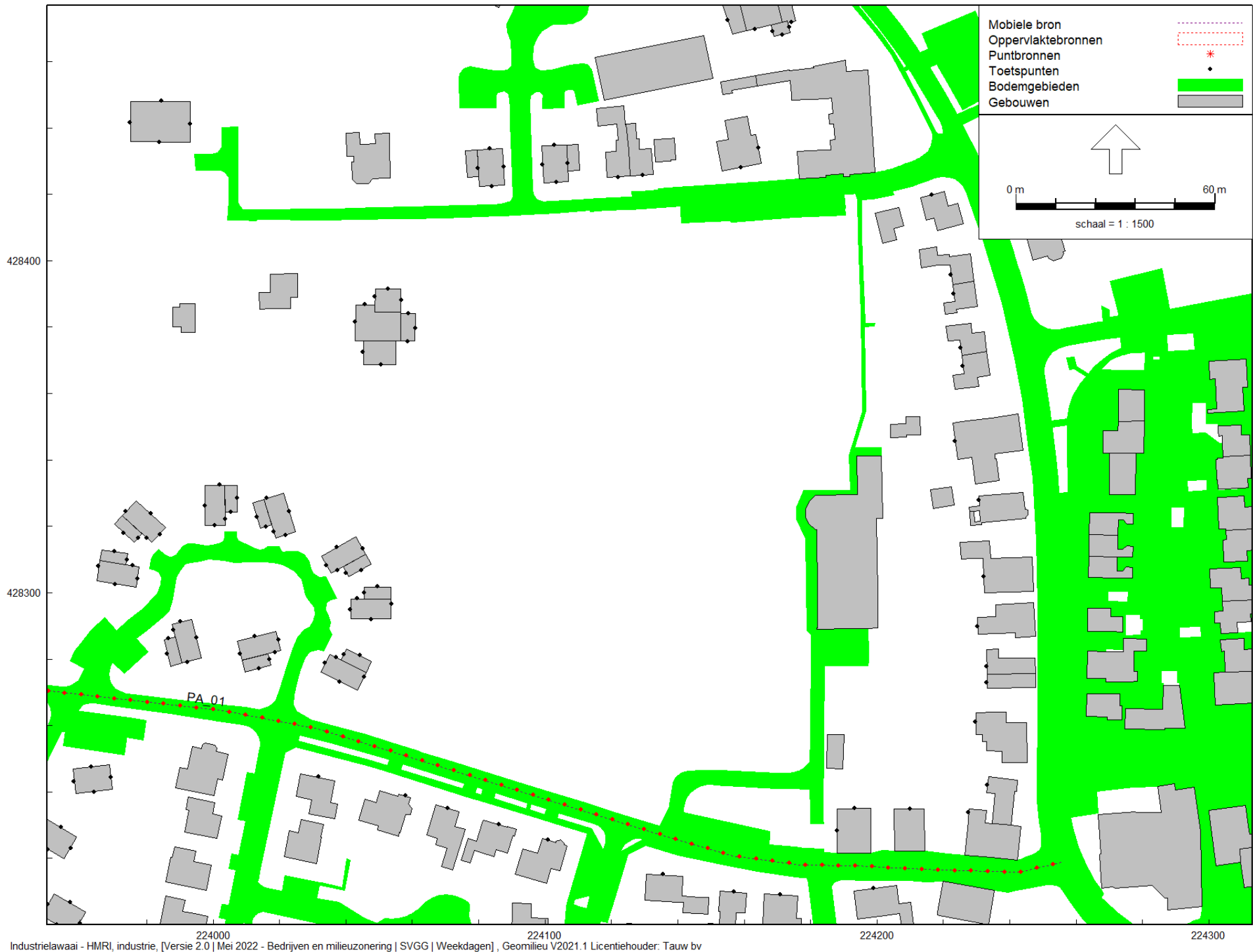

Industrielaai - HMRI, industrie, [Versie 2.0 | Mei 2022 - Bedrijven en milieuzonering | SVGG | Weekdagen] , Geomilieu V2021.1 Licentiehouder: Tauw bv

Figuur 2-9 Overzicht rekenmodel voetbalvereniging met identificatie bronnen indirecte hinder



Figuur 2-10 Overzicht rekenmodel met identificatie toetspunten deelplan Hetterpark

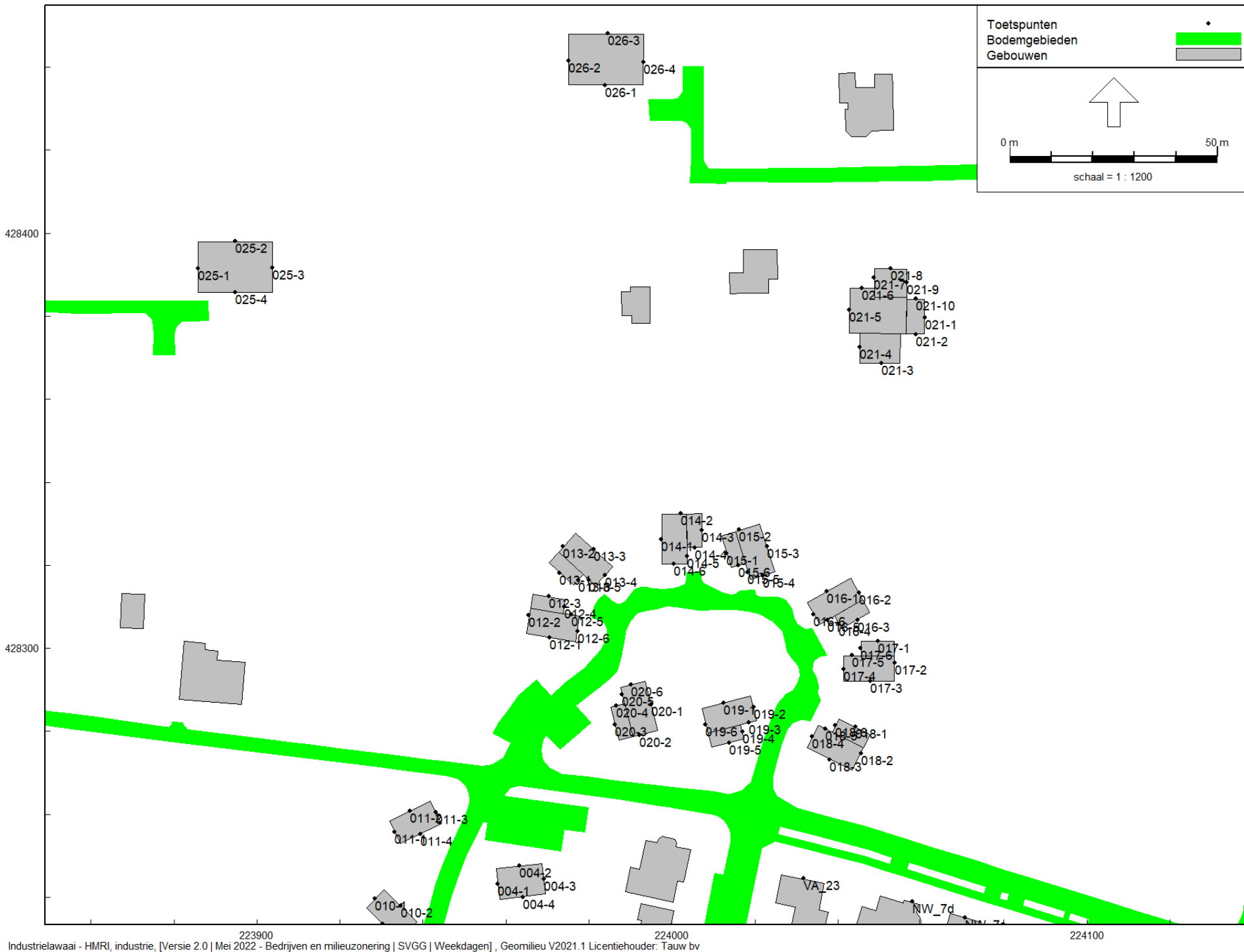

Figuur 2-11 Overzicht rekenmodel met identificatie toetspunten deelplan Woonstraat Rozenhof en villa's

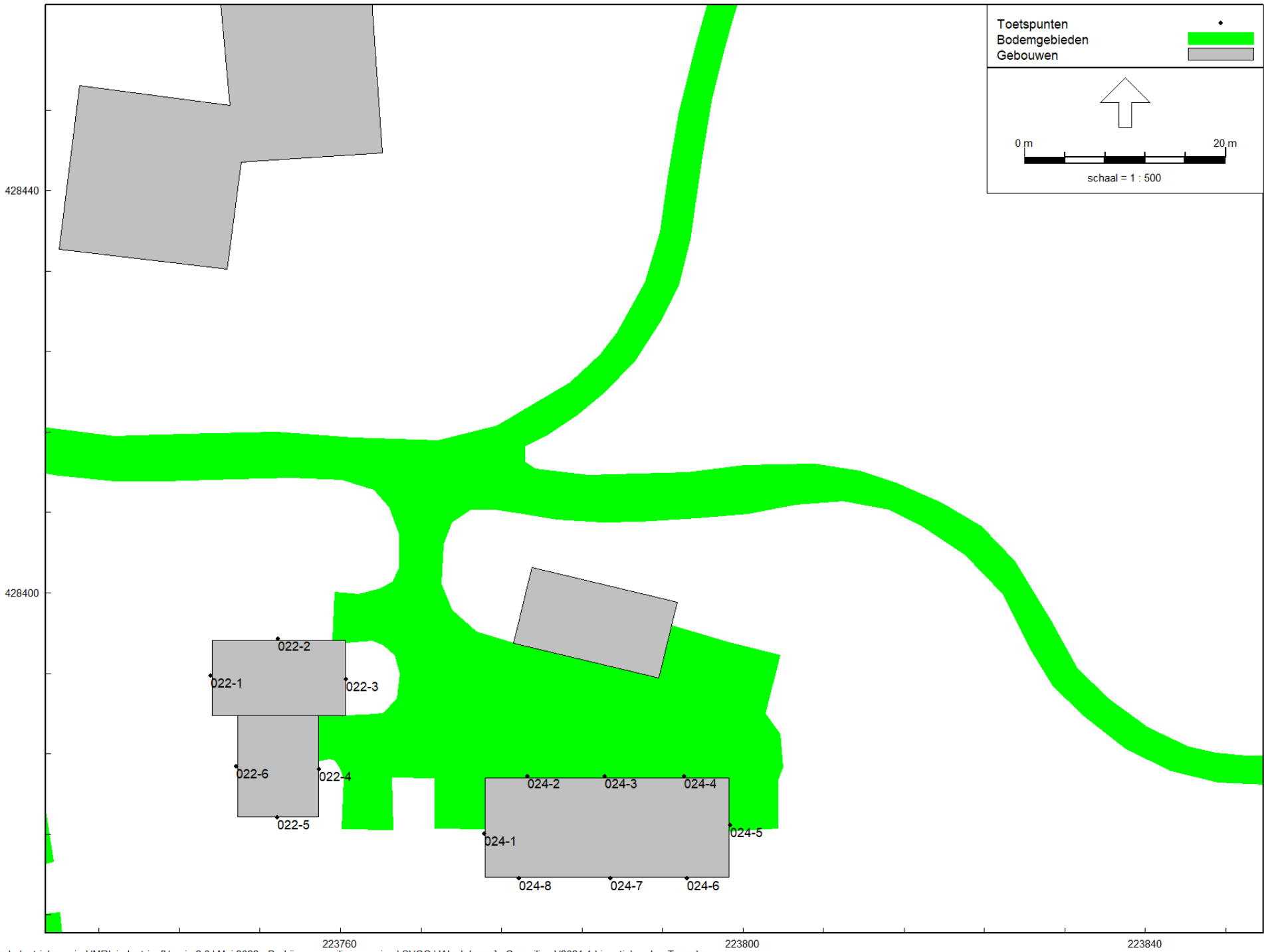

Industrielaai - HMRI, industrie, [Versie 2.0 | Mei 2022 - Bedrijven en milieuzonering | SVGG | Weekdagen] , Geomilieu V2021.1 Licentiehouders: Tauw bv

Figuur 2-12 Overzicht rekenmodel met identificatie toetspunten deelplan Hansmuys Erf

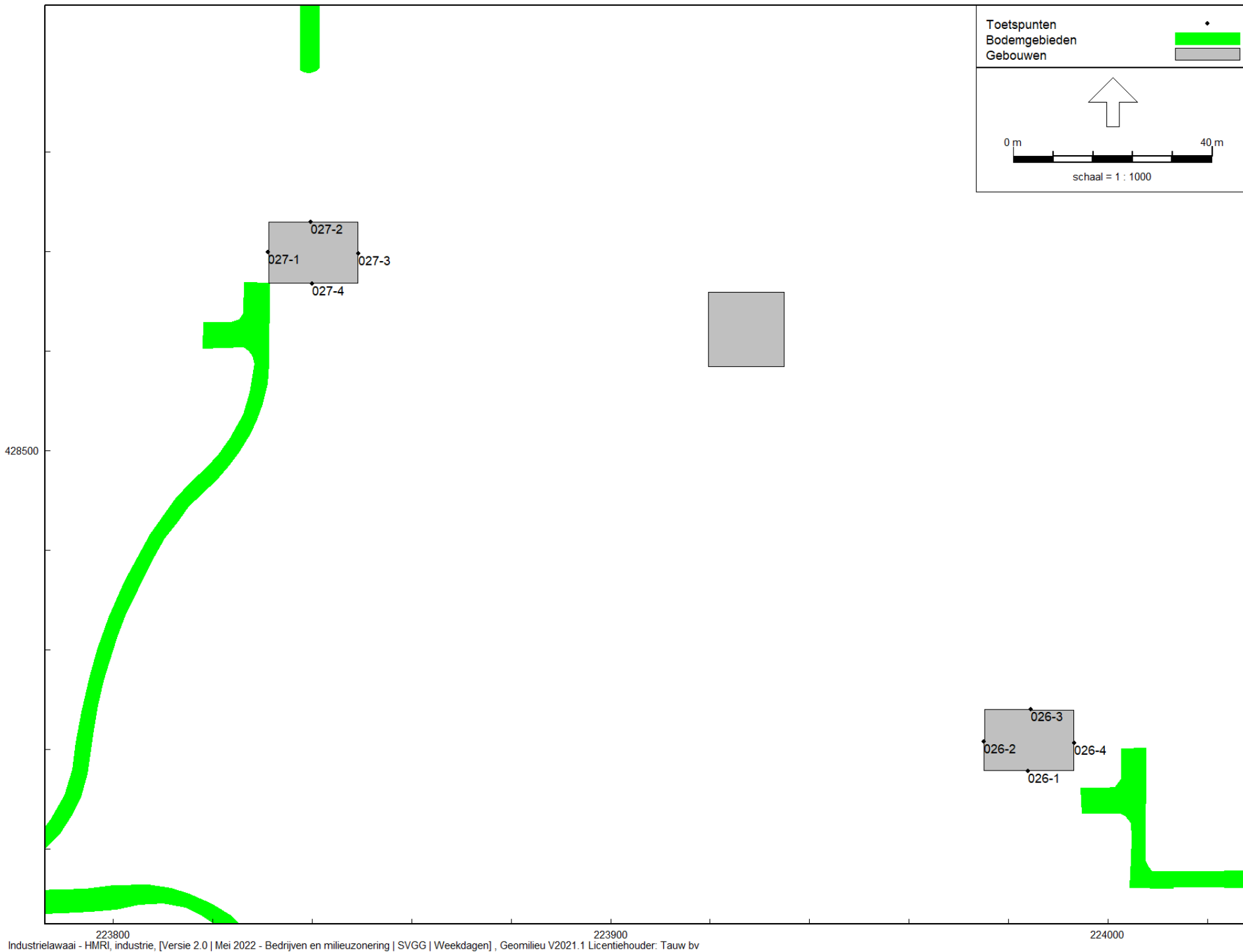

Figuur 2-13 Overzicht rekenmodel met identificatie toetspunten deelplan Arboretum

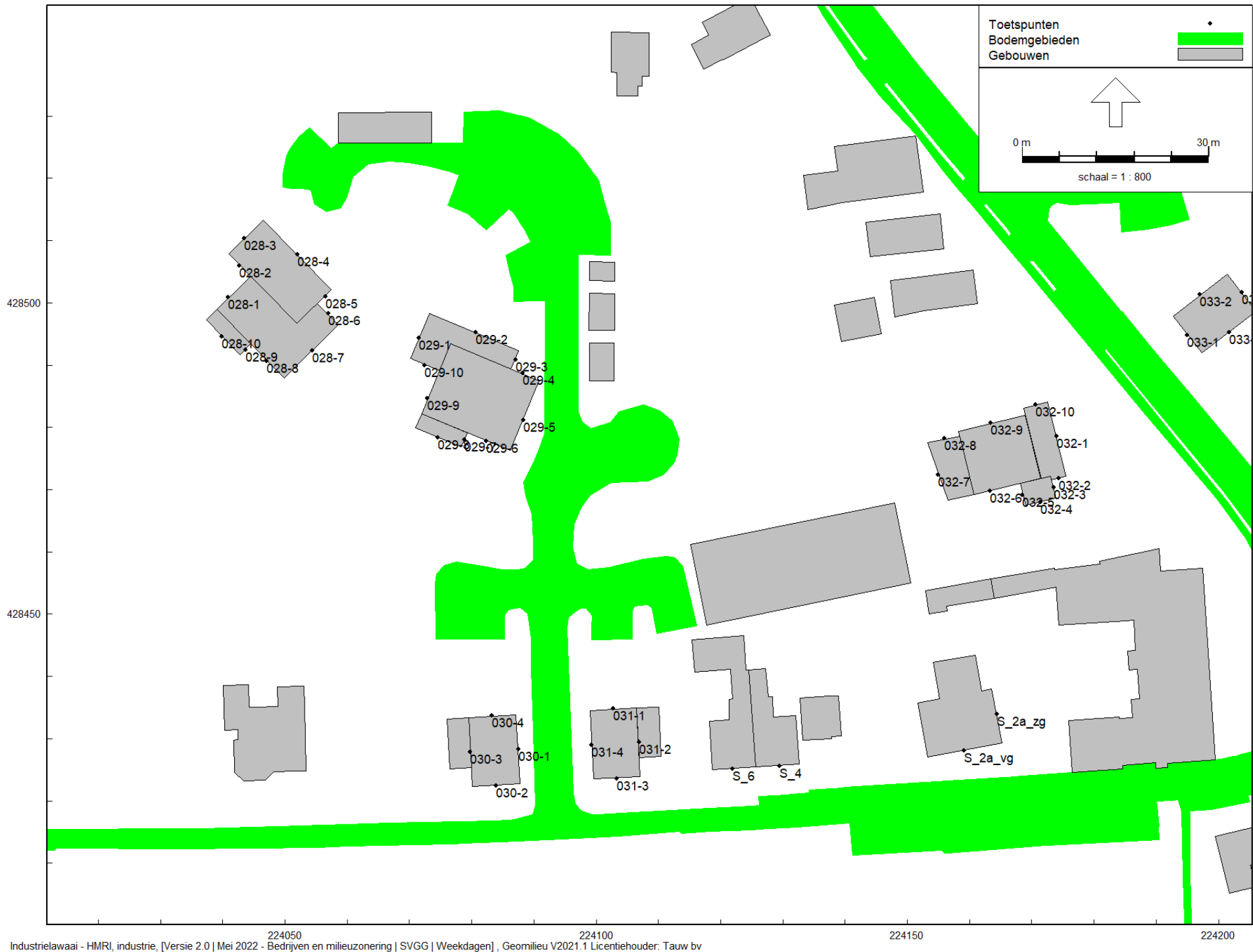

Figuur 2-14 Overzicht rekenmodel met identificatie toetspunten deelplan Kas- en Middengebied en Boswachtershof

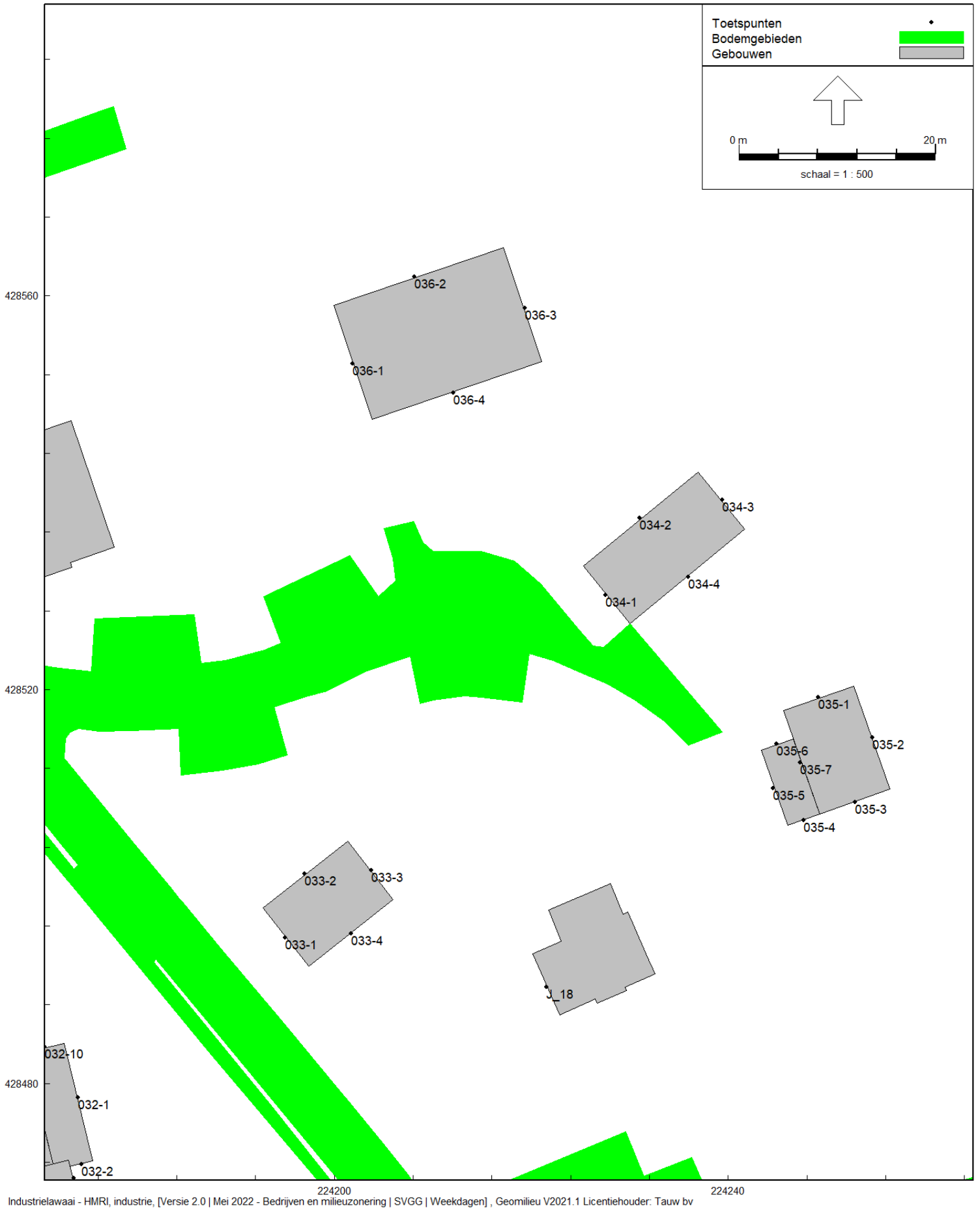

Figuur 2-15 Overzicht rekenmodel met identificatie toetspunten deelplan Erve en Villa Brack

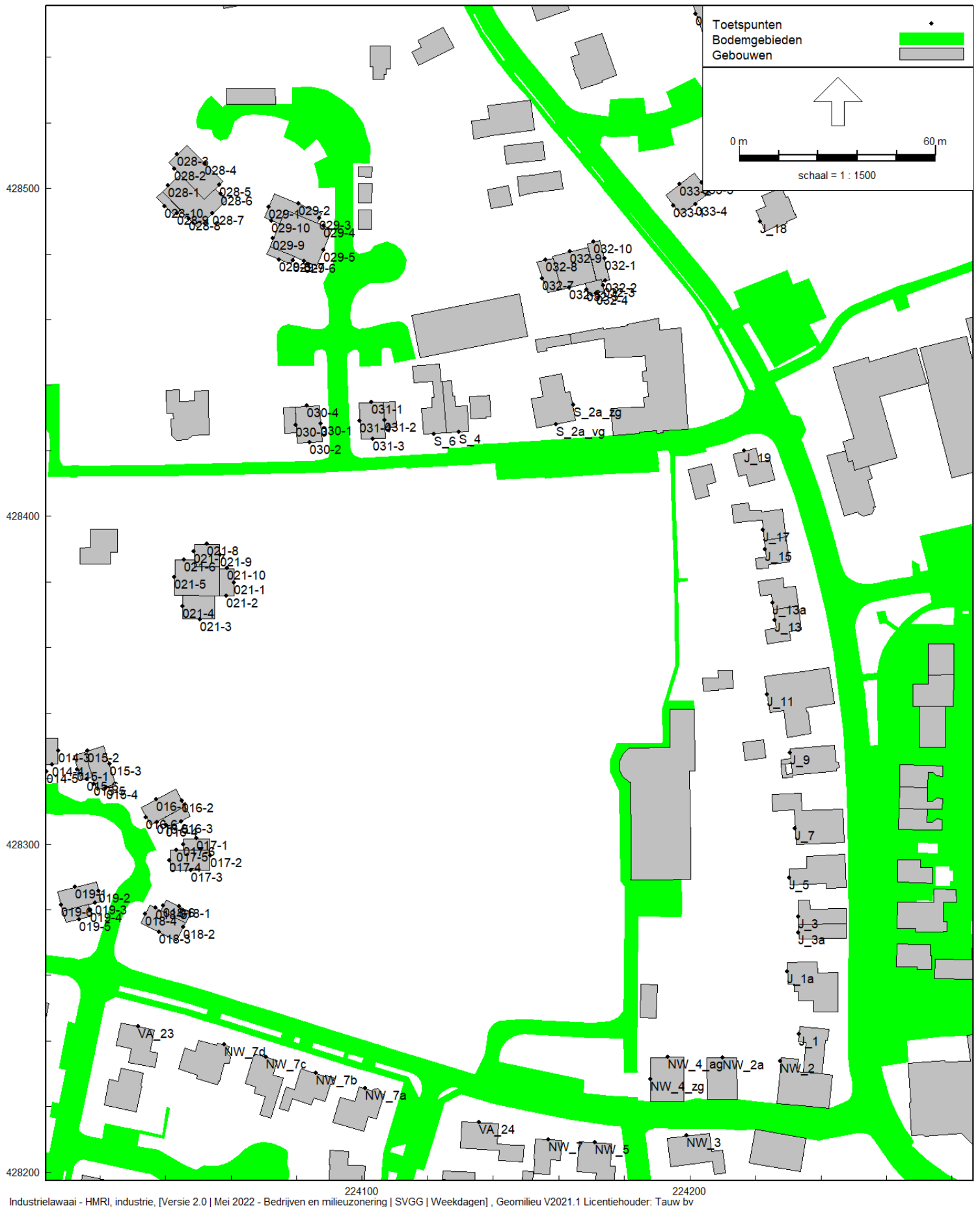

Figuur 2-16 Overzicht rekenmodel met identificatie toetspunten bestaande woningen



Kenmerk

R003-1281765CDJ-V03-IH-NL

Bijlage 3

Invoergegevens rekenmodel

Rapport: Lijst van model eigenschappen
Model: Wegverkeer | Situatie 2032

Model eigenschap

Omschrijving	Wegverkeer Situatie 2032
Verantwoordelijke	cdj
Rekenmethode	#2 Wegverkeerslawaaï RMG-2012, wegverkeer
Aangemaakt door	cdj op 22-2-2022
Laatst ingezien door	cdj op 12-5-2022
Model aangemaakt met	Geomilieu V2021.1
Dagperiode	07:00 - 19:00
Avondperiode	19:00 - 23:00
Nachtperiode	23:00 - 07:00
Samengestelde periode	Lden
Waarde	Gem(Dag, Avond + 5, Nacht + 10)
Standaard maaiveldhoogte	0
Rekenhoogte contouren	4
Detailniveau toetspunt resultaten	Bronresultaten
Detailniveau resultaten grids	Groepsresultaten
Aandachtsgebied	--
Max.refl.afstand	--
Standaard bodemfactor	0,80
Zichthoek	2
Max.refl.diepte	1
Geometrische uitbreiding	Conform standaard
Luchtdemping	Conform standaard
Luchtdemping [dB/km]	0,00; 0,00; 1,00; 2,00; 4,00; 10,00; 23,00; 58,00
Meteorologische correctie	Conform standaard
Waarde voor C0	3,50

Park Meghlo in Megchelen
1281765

TAUW bv
Bijlage 3

Model: Wegverkeer | Situatie 2032
Groep: (hoofdgroep)
Lijst van Bodemgebieden, voor rekenmethode Wegverkeerslawaaai - RMG-2012, wegverkeer

Naam	Omschr.	Bf
	rijbaan lokale weg	0,00
	inrit	0,00
	inrit	0,00
	inrit	0,00
	inrit	0,00
	rijbaan lokale weg	0,00
	voetpad	0,00
	parkeervlak	0,00
	voetpad	0,00
	voetpad	0,00
	voetpad	0,00
	voetpad	0,00
	voetpad	0,00
	voetpad	0,00
	rijbaan lokale weg	0,00
	inrit	0,00
	rijbaan lokale weg	0,00
	inrit	0,00
	inrit	0,00
	voetpad	0,00
	inrit	0,00
	voetpad	0,00
	parkeervlak	0,00
	inrit	0,00
	inrit	0,00
	voetpad	0,00
	inrit	0,00
	inrit	0,00
	inrit	0,00
	inrit	0,00
	rijbaan lokale weg	0,00
	rijbaan lokale weg	0,00
	inrit	0,00
	parkeervlak	0,00

Park Meghlo in Megchelen
1281765

TAUW bv
Bijlage 3

Model: Wegverkeer | Situatie 2032
Groep: (hoofdgroep)
Lijst van Bodemgebieden, voor rekenmethode Wegverkeerslawaaï - RMG-2012, wegverkeer

Naam	Omschr.	Bf
	rijbaan lokale weg	0,00
	voetpad	0,00
	parkeervlak	0,00
	voetpad	0,00
	voetpad	0,00
	parkeervlak	0,00
	voetpad	0,00
	parkeervlak	0,00
	inrit	0,00
	rijbaan lokale weg	0,00
	inrit	0,00
	inrit	0,00
	rijbaan lokale weg	0,00
	parkeervlak	0,00
	parkeervlak	0,00
	parkeervlak	0,00
	inrit	0,00
	inrit	0,00
	rijbaan lokale weg	0,00
	rijbaan lokale weg	0,00
	rijbaan lokale weg	0,00
	inrit	0,00
	inrit	0,00
	inrit	0,00
	rijbaan lokale weg	0,00
	voetpad	0,00
	rijbaan lokale weg	0,00
	rijbaan lokale weg	0,00
	rijbaan lokale weg	0,00
	rijbaan lokale weg	0,00
	inrit	0,00
	parkeervlak	0,00
	rijbaan lokale weg	0,00
	parkeervlak	0,00
	inrit	0,00
	parkeervlak	0,00
	voetpad	0,00
	rijbaan lokale weg	0,00

Park Meghlo in Megchelen
1281765

TAUW bv
Bijlage 3

Model: Wegverkeer | Situatie 2032
Groep: (hoofdgroep)
Lijst van Bodemgebieden, voor rekenmethode Wegverkeerslawaaï - RMG-2012, wegverkeer

Naam	Omschr.	Bf
	parkeervlak	0,00
	parkeervlak	0,00
	parkeervlak	0,00
	parkeervlak	0,00
	rijbaan lokale weg	0,00
	rijbaan lokale weg	0,00
	parkeervlak	0,00
	voetpad	0,00
	voetpad	0,00
	voetpad	0,00
	parkeervlak	0,00
	inrit	0,00
	parkeervlak	0,00
	inrit	0,00
	inrit	0,00
	voetpad	0,00
	inrit	0,00
	rijbaan lokale weg	0,00
	voetpad	0,00
	rijbaan lokale weg	0,00
	rijbaan lokale weg	0,00
	rijbaan lokale weg	0,00
	inrit	0,00
	inrit	0,00
	rijbaan lokale weg	0,00
	voetpad	0,00
	inrit	0,00
	voetpad	0,00
	inrit	0,00
	voetpad	0,00
	parkeervlak	0,00
	parkeervlak	0,00
	rijbaan lokale weg	0,00
	voetpad	0,00
	voetpad	0,00
	inrit	0,00
	parkeervlak	0,00

Park Meghlo in Megchelen
1281765

TAUW bv
Bijlage 3

Model: Wegverkeer | Situatie 2032
Groep: (hoofdgroep)
Lijst van Bodemgebieden, voor rekenmethode Wegverkeerslawaaï - RMG-2012, wegverkeer

Naam	Omschr.	Bf
	rijbaan lokale weg	0,00
	inrit	0,00
	rijbaan lokale weg	0,00
	inrit	0,00
	rijbaan lokale weg	0,00
	rijbaan lokale weg	0,00
	voetpad	0,00
	rijbaan lokale weg	0,00
	rijbaan lokale weg	0,00
	rijbaan lokale weg	0,00
	rijbaan lokale weg	0,00
	voetpad	0,00
	voetpad	0,00
	inrit	0,00
	inrit	0,00
	parkeervlak	0,00
	inrit	0,00
	inrit	0,00
	voetpad	0,00
	inrit	0,00
	voetpad	0,00
	voetpad	0,00
	inrit	0,00
	rijbaan lokale weg	0,00
	rijbaan lokale weg	0,00
	rijbaan lokale weg	0,00
	rijbaan lokale weg	0,00
	inrit	0,00
	inrit	0,00
	inrit	0,00
	rijbaan lokale weg	0,00
	inrit	0,00
	rijbaan lokale weg	0,00
	rijbaan lokale weg	0,00
	rijbaan lokale weg	0,00
	rijbaan lokale weg	0,00
	rijbaan lokale weg	0,00
	rijbaan lokale weg	0,00
	rijbaan lokale weg	0,00
	rijbaan lokale weg	0,00

Park Meghlo in Megchelen
1281765

TAUW bv
Bijlage 3

Model: Wegverkeer | Situatie 2032
Groep: (hoofdgroep)
Lijst van Bodemgebieden, voor rekenmethode Wegverkeerslawaaï - RMG-2012, wegverkeer

Naam	Omschr.	Bf
	voetpad	0,00
	parkeervlak	0,00
	rijbaan lokale weg	0,00
	rijbaan lokale weg	0,00
	voetpad	0,00
	rijbaan lokale weg	0,00
	rijbaan lokale weg	0,00
	parkeervlak	0,00
	inrit	0,00
	parkeervlak	0,00
	inrit	0,00
	rijbaan lokale weg	0,00
	parkeervlak	0,00
	rijbaan lokale weg	0,00
	inrit	0,00
	rijbaan lokale weg	0,00
	inrit	0,00
	voetpad	0,00
	voetpad	0,00
	parkeervlak	0,00
	inrit	0,00
	rijbaan lokale weg	0,00
	voetpad	0,00
	voetpad	0,00
	inrit	0,00
	inrit	0,00
	rijbaan lokale weg	0,00
	voetpad	0,00
	voetpad	0,00
	inrit	0,00
	inrit	0,00
	voetpad	0,00
	rijbaan lokale weg	0,00
	inrit	0,00
	rijbaan lokale weg	0,00
	rijbaan lokale weg	0,00
	voetpad	0,00
	rijbaan lokale weg	0,00

Park Meghlo in Megchelen
1281765

TAUW bv
Bijlage 3

Model: Wegverkeer | Situatie 2032
Groep: (hoofdgroep)
Lijst van Bodemgebieden, voor rekenmethode Wegverkeerslawaaï - RMG-2012, wegverkeer

Naam	Omschr.	Bf
	inrit	0,00
	voetpad	0,00
	inrit	0,00
	parkeervlak	0,00
	voetpad	0,00
	rijbaan lokale weg	0,00
	rijbaan lokale weg	0,00
	rijbaan lokale weg	0,00
	rijbaan lokale weg	0,00
	voetpad	0,00
	inrit	0,00
	voetpad	0,00
	parkeervlak	0,00
	rijbaan lokale weg	0,00
	inrit	0,00
	inrit	0,00
	voetpad	0,00
	voetpad	0,00
	voetpad	0,00
	voetpad	0,00
	voetpad	0,00
	parkeervlak	0,00
	voetpad	0,00
	parkeervlak	0,00
	inrit	0,00
	parkeervlak	0,00
	inrit	0,00
	inrit	0,00
	rijbaan lokale weg	0,00
	voetpad	0,00
	inrit	0,00
	parkeervlak	0,00
	parkeervlak	0,00
	parkeervlak	0,00
	parkeervlak	0,00
	parkeervlak	0,00
	voetpad	0,00
	parkeervlak	0,00
	voetpad	0,00

Park Meghlo in Megchelen
1281765

TAUW bv
Bijlage 3

Model: Wegverkeer | Situatie 2032
Groep: (hoofdgroep)
Lijst van Bodemgebieden, voor rekenmethode Wegverkeerslawaaai - RMG-2012, wegverkeer

Naam	Omschr.	Bf
	voetpad	0,00
	voetpad	0,00
	voetpad	0,00
	voetpad	0,00
	parkeervlak	0,00
	rijbaan lokale weg	0,00
	rijbaan lokale weg	0,00
	parkeervlak	0,00
	parkeervlak	0,00
	rijbaan lokale weg	0,00
	rijbaan lokale weg	0,00
	rijbaan lokale weg	0,00
	rijbaan lokale weg	0,00
	parkeervlak	0,00
	inrit	0,00
	rijbaan lokale weg	0,00
	rijbaan lokale weg	0,00
	rijbaan lokale weg	0,00
	rijbaan lokale weg	0,00
	parkeervlak	0,00
	parkeervlak	0,00
	rijbaan lokale weg	0,00
	rijbaan lokale weg	0,00
	voetpad	0,00
	rijbaan lokale weg	0,00
	rijbaan lokale weg	0,00
	rijbaan lokale weg	0,00
	rijbaan lokale weg	0,00
	rijbaan lokale weg	0,00
	inrit	0,00
	inrit	0,00
	voetpad	0,00
	voetpad	0,00
	inrit	0,00
	inrit	0,00
	voetpad	0,00

Park Meghlo in Megchelen
1281765

TAUW bv
Bijlage 3

Model: Wegverkeer | Situatie 2032
Groep: (hoofdgroep)
Lijst van Bodemgebieden, voor rekenmethode Wegverkeerslawaaï - RMG-2012, wegverkeer

Naam	Omschr.	Bf
	parkeervlak	0,00
	rijbaan lokale weg	0,00
	inrit	0,00
	inrit	0,00
	inrit	0,00
	inrit	0,00
	inrit	0,00
	inrit	0,00
	inrit	0,00
	inrit	0,00
	voetpad	0,00
	inrit	0,00
	inrit	0,00
	inrit	0,00
	inrit	0,00
	inrit	0,00
	rijbaan lokale weg	0,00
	inrit	0,00
	rijbaan lokale weg	0,00
	inrit	0,00
	inrit	0,00
	inrit	0,00
	inrit	0,00
	voetpad	0,00
	voetpad	0,00
	rijbaan lokale weg	0,00
	parkeervlak	0,00
	parkeervlak	0,00
	voetpad	0,00
	rijbaan lokale weg	0,00
	rijbaan lokale weg	0,00
	parkeervlak	0,00
	parkeervlak	0,00
	voetpad	0,00
	inrit	0,00
	rijbaan lokale weg	0,00

Park Meghlo in Megchelen
1281765

TAUW bv
Bijlage 3

Model: Wegverkeer | Situatie 2032
Groep: (hoofdgroep)
Lijst van Bodemgebieden, voor rekenmethode Wegverkeerslawaaai - RMG-2012, wegverkeer

Naam	Omschr.	Bf
	inrit	0,00
	inrit	0,00
	voetpad	0,00
	rijbaan lokale weg	0,00
	rijbaan lokale weg	0,00
	inrit	0,00
	voetpad	0,00
	voetpad	0,00
	voetpad	0,00
	voetpad	0,00
	voetpad	0,00
	rijbaan lokale weg	0,00
	rijbaan lokale weg	0,00
	rijbaan lokale weg	0,00
	rijbaan lokale weg	0,00
	rijbaan lokale weg	0,00
	rijbaan lokale weg	0,00
	voetpad	0,00
	rijbaan lokale weg	0,00
	rijbaan lokale weg	0,00
	voetpad	0,00
	rijbaan lokale weg	0,00
	rijbaan lokale weg	0,00
	voetpad	0,00
	voetpad	0,00
	voetpad	0,00
	rijbaan lokale weg	0,00
	parkeervlak	0,00
	inrit	0,00
	voetpad	0,00
	inrit	0,00
	rijbaan lokale weg	0,00
	inrit	0,00
	inrit	0,00
	inrit	0,00
	inrit	0,00
	rijbaan lokale weg	0,00
	inrit	0,00
	voetpad	0,00

Park Meghlo in Megchelen
1281765

TAUW bv
Bijlage 3

Model: Wegverkeer | Situatie 2032
Groep: (hoofdgroep)
Lijst van Bodemgebieden, voor rekenmethode Wegverkeerslawaaï - RMG-2012, wegverkeer

Naam	Omschr.	Bf
	voetpad	0,00
	inrit	0,00
	rijbaan lokale weg	0,00
	inrit	0,00
	rijbaan lokale weg	0,00
	rijbaan lokale weg	0,00
	rijbaan lokale weg	0,00
	rijbaan lokale weg	0,00
	inrit	0,00
	inrit	0,00
	rijbaan lokale weg	0,00
	rijbaan lokale weg	0,00
	inrit	0,00
	inrit	0,00
	inrit	0,00
	rijbaan lokale weg	0,00
	rijbaan lokale weg	0,00
	inrit	0,00
	voetpad	0,00
	inrit	0,00
	parkeervlak	0,00
	inrit	0,00
	inrit	0,00
	inrit	0,00
	inrit	0,00
	rijbaan lokale weg	0,00
	rijbaan lokale weg	0,00
	inrit	0,00
	rijbaan lokale weg	0,00
	rijbaan lokale weg	0,00
	rijbaan lokale weg	0,00
	rijbaan lokale weg	0,00
	fietspad	0,00
	rijbaan lokale weg	0,00
	inrit	0,00
	rijbaan lokale weg	0,00

Park Meghlo in Megchelen
1281765

TAUW bv
Bijlage 3

Model: Wegverkeer | Situatie 2032
Groep: (hoofdgroep)
Lijst van Bodemgebieden, voor rekenmethode Wegverkeerslawaaï - RMG-2012, wegverkeer

Naam	Omschr.	Bf
	inrit	0,00
	fietspad	0,00
	fietspad	0,00
	rijbaan lokale weg	0,00
	inrit	0,00
	rijbaan lokale weg	0,00
	rijbaan lokale weg	0,00
	rijbaan lokale weg	0,00
	rijbaan lokale weg	0,00
	rijbaan lokale weg	0,00
	rijbaan lokale weg	0,00
	rijbaan lokale weg	0,00
	rijbaan lokale weg	0,00
	rijbaan lokale weg	0,00
	inrit	0,00
	rijbaan lokale weg	0,00
	rijbaan lokale weg	0,00
	inrit	0,00
	inrit	0,00
	inrit	0,00
	inrit	0,00
	rijbaan lokale weg	0,00
	inrit	0,00
	inrit	0,00
	inrit	0,00
	inrit	0,00
	rijbaan lokale weg	0,00
	rijbaan lokale weg	0,00
	inrit	0,00
	inrit	0,00
	inrit	0,00
	rijbaan lokale weg	0,00
	rijbaan lokale weg	0,00
	inrit	0,00
	inrit	0,00

Park Meghlo in Megchelen
1281765

TAUW bv
Bijlage 3

Model: Wegverkeer | Situatie 2032
Groep: (hoofdgroep)
Lijst van Bodemgebieden, voor rekenmethode Wegverkeerslawaaï - RMG-2012, wegverkeer

Naam	Omschr.	Bf
	inrit	0,00
	rijbaan lokale weg	0,00
	rijbaan lokale weg	0,00
	rijbaan lokale weg	0,00
	rijbaan lokale weg	0,00
	inrit	0,00
	inrit	0,00
	inrit	0,00
	rijbaan lokale weg	0,00
	inrit	0,00
	rijbaan lokale weg	0,00
	rijbaan lokale weg	0,00
	rijbaan lokale weg	0,00
	voetpad	0,00
	voetpad	0,00
	inrit	0,00
	inrit	0,00
	rijbaan lokale weg	0,00
	inrit	0,00
	rijbaan lokale weg	0,00
	inrit	0,00
	rijbaan lokale weg	0,00
	rijbaan lokale weg	0,00
	rijbaan lokale weg	0,00
	voetpad	0,00
	inrit	0,00
	voetpad	0,00
	inrit	0,00
	rijbaan lokale weg	0,00
	rijbaan lokale weg	0,00
	rijbaan lokale weg	0,00
	parkeervlak	0,00
	inrit	0,00
	rijbaan lokale weg	0,00
	rijbaan lokale weg	0,00
	inrit	0,00
	voetpad	0,00
	rijbaan lokale weg	0,00

Park Meghlo in Megchelen
1281765

TAUW bv
Bijlage 3

Model: Wegverkeer | Situatie 2032
Groep: (hoofdgroep)
Lijst van Bodemgebieden, voor rekenmethode Wegverkeerslawaaï - RMG-2012, wegverkeer

Naam	Omschr.	Bf
	rijbaan lokale weg	0,00
	inrit	0,00
	inrit	0,00
	inrit	0,00
	rijbaan lokale weg	0,00
	voetpad	0,00
	rijbaan lokale weg	0,00
	inrit	0,00
	rijbaan lokale weg	0,00
	inrit	0,00
	inrit	0,00
	voetpad	0,00
	inrit	0,00
	inrit	0,00
	rijbaan lokale weg	0,00
	inrit	0,00
	inrit	0,00
	rijbaan lokale weg	0,00
	rijbaan lokale weg	0,00
	rijbaan lokale weg	0,00
	rijbaan lokale weg	0,00
	inrit	0,00
	inrit	0,00
	rijbaan lokale weg	0,00
	inrit	0,00
	rijbaan lokale weg	0,00
	inrit	0,00
	rijbaan lokale weg	0,00
	inrit	0,00
	voetpad	0,00
	inrit	0,00
	inrit	0,00
	inrit	0,00
	inrit	0,00
	fietspad	0,00
	inrit	0,00
	rijbaan lokale weg	0,00
	inrit	0,00
	inrit	0,00
	inrit	0,00
	inrit	0,00
	inrit	0,00
	rijbaan lokale weg	0,00
	rijbaan lokale weg	0,00

Park Meghlo in Megchelen
1281765

TAUW bv
Bijlage 3

Model: Wegverkeer | Situatie 2032
Groep: (hoofdgroep)
Lijst van Bodemgebieden, voor rekenmethode Wegverkeerslawaaai - RMG-2012, wegverkeer

Naam	Omschr.	Bf
	rijbaan lokale weg	0,00
	inrit	0,00
	rijbaan lokale weg	0,00
	rijbaan lokale weg	0,00
	inrit	0,00
	rijbaan lokale weg	0,00
	inrit	0,00
	rijbaan lokale weg	0,00
	rijbaan lokale weg	0,00
	rijbaan lokale weg	0,00
	rijbaan lokale weg	0,00
	rijbaan lokale weg	0,00
	fietspad	0,00
	rijbaan lokale weg	0,00
	rijbaan lokale weg	0,00
	rijbaan lokale weg	0,00
	rijbaan lokale weg	0,00
	rijbaan lokale weg	0,00
	rijbaan lokale weg	0,00
	inrit	0,00
	inrit	0,00
	inrit	0,00
	inrit	0,00
	inrit	0,00
	rijbaan lokale weg	0,00
	voetpad	0,00
	voetpad	0,00
	voetpad	0,00
	inrit	0,00
	inrit	0,00
	voetpad	0,00
	rijbaan lokale weg	0,00
	inrit	0,00
	voetpad	0,00
	parkeervlak	0,00
	inrit	0,00
	inrit	0,00
	inrit	0,00
	rijbaan lokale weg	0,00
	inrit	0,00
	inrit	0,00

Park Meghlo in Megchelen
1281765

TAUW bv
Bijlage 3

Model: Wegverkeer | Situatie 2032
Groep: (hoofdgroep)
Lijst van Bodemgebieden, voor rekenmethode Wegverkeerslawaaï - RMG-2012, wegverkeer

Naam	Omschr.	Bf
	voetpad	0,00
	rijbaan lokale weg	0,00
	rijbaan lokale weg	0,00
	rijbaan lokale weg	0,00
	inrit	0,00
	rijbaan lokale weg	0,00
	rijbaan lokale weg	0,00
	rijbaan lokale weg	0,00
	inrit	0,00
	inrit	0,00
	inrit	0,00
	rijbaan lokale weg	0,00
	rijbaan lokale weg	0,00
	rijbaan lokale weg	0,00
	voetpad	0,00
	inrit	0,00
	inrit	0,00
	inrit	0,00
	rijbaan lokale weg	0,00
	rijbaan lokale weg	0,00
	rijbaan lokale weg	0,00
	voetpad	0,00
	inrit	0,00
	rijbaan lokale weg	0,00
	rijbaan lokale weg	0,00
	inrit	0,00
	inrit	0,00
	inrit	0,00
	voetpad	0,00
	inrit	0,00
	inrit	0,00
	inrit	0,00
	inrit	0,00
	parkeervlak	0,00
	rijbaan lokale weg	0,00

Park Meghlo in Megchelen
1281765

TAUW bv
Bijlage 3

Model: Wegverkeer | Situatie 2032
Groep: (hoofdgroep)
Lijst van Bodemgebieden, voor rekenmethode Wegverkeerslawaaï - RMG-2012, wegverkeer

Naam	Omschr.	Bf
	rijbaan lokale weg	0,00
	inrit	0,00
	rijbaan lokale weg	0,00
	inrit	0,00
	rijbaan lokale weg	0,00
	rijbaan lokale weg	0,00
	rijbaan lokale weg	0,00
	inrit	0,00
	rijbaan lokale weg	0,00
	rijbaan lokale weg	0,00
	rijbaan lokale weg	0,00
	inrit	0,00
	inrit	0,00
	rijbaan lokale weg	0,00
	rijbaan lokale weg	0,00
	voetpad	0,00
	inrit	0,00
	inrit	0,00
	inrit	0,00
	voetpad	0,00
	rijbaan lokale weg	0,00
	voetpad	0,00
	inrit	0,00
	inrit	0,00
	inrit	0,00
	inrit	0,00
	inrit	0,00
	inrit	0,00
	voetpad	0,00
	voetpad	0,00
	rijbaan lokale weg	0,00
	inrit	0,00
	inrit	0,00
	voetpad	0,00
	voetpad	0,00
	rijbaan lokale weg	0,00
	inrit	0,00
	rijbaan lokale weg	0,00
	rijbaan lokale weg	0,00
	parkeervlak	0,00
	inrit	0,00
	inrit	0,00
	rijbaan lokale weg	0,00
	inrit	0,00

Park Meghlo in Megchelen
1281765

TAUW bv
Bijlage 3

Model: Wegverkeer | Situatie 2032
Groep: (hoofdgroep)
Lijst van Bodemgebieden, voor rekenmethode Wegverkeerslawaaï - RMG-2012, wegverkeer

Naam	Omschr.	Bf
	inrit	0,00
	rijbaan lokale weg	0,00
	inrit	0,00
	inrit	0,00
	inrit	0,00
	inrit	0,00
	rijbaan lokale weg	0,00
	rijbaan lokale weg	0,00
	inrit	0,00
	inrit	0,00
	inrit	0,00
	inrit	0,00
	inrit	0,00
	rijbaan lokale weg	0,00
	rijbaan lokale weg	0,00
	inrit	0,00
	rijbaan lokale weg	0,00
	rijbaan lokale weg	0,00
	rijbaan lokale weg	0,00
	rijbaan lokale weg	0,00
	rijbaan lokale weg	0,00
	rijbaan lokale weg	0,00
	rijbaan lokale weg	0,00
	rijbaan lokale weg	0,00
	rijbaan lokale weg	0,00
	rijbaan lokale weg	0,00
	inrit	0,00
	rijbaan lokale weg	0,00
	rijbaan lokale weg	0,00
	inrit	0,00
	rijbaan lokale weg	0,00
	rijbaan lokale weg	0,00
	inrit	0,00
	inrit	0,00
	inrit	0,00
	rijbaan lokale weg	0,00
	fietspad	0,00
	fietspad	0,00
	rijbaan lokale weg	0,00

Park Meghlo in Megchelen
1281765

TAUW bv
Bijlage 3

Model: Wegverkeer | Situatie 2032
Groep: (hoofdgroep)
Lijst van Bodemgebieden, voor rekenmethode Wegverkeerslawaaï - RMG-2012, wegverkeer

Naam	Omschr.	Bf
	rijbaan lokale weg	0,00
	inrit	0,00
	rijbaan lokale weg	0,00
	voetpad	0,00
	inrit	0,00
	inrit	0,00
	voetpad	0,00
	inrit	0,00
	voetpad	0,00
	voetpad	0,00
	rijbaan lokale weg	0,00
	voetpad	0,00
	inrit	0,00
	inrit	0,00
	inrit	0,00
	inrit	0,00
	inrit	0,00
	rijbaan lokale weg	0,00
	inrit	0,00
	inrit	0,00
	inrit	0,00
	inrit	0,00
	inrit	0,00
	parkeervlak	0,00
	inrit	0,00
	voetpad	0,00
	inrit	0,00
	inrit	0,00
	inrit	0,00
	inrit	0,00
	inrit	0,00
	inrit	0,00
	inrit	0,00
	inrit	0,00
	voetpad	0,00
	inrit	0,00
	rijbaan lokale weg	0,00
	voetpad	0,00
	rijbaan lokale weg	0,00
	inrit	0,00

Park Meghlo in Megchelen
1281765

TAUW bv
Bijlage 3

Model: Wegverkeer | Situatie 2032
Groep: (hoofdgroep)
Lijst van Bodemgebieden, voor rekenmethode Wegverkeerslawaaï - RMG-2012, wegverkeer

Naam	Omschr.	Bf
	waterloop	0,00
	waterloop	0,00
	waterloop	0,00
	waterloop	0,00
	waterloop	0,00
	waterloop	0,00
	watervlakte	0,00
	watervlakte	0,00
	waterloop	0,00
	bodem hard	0,00
	bodem hard	0,00
	bodem hard	0,00
	bodem hard	0,00
	bodem hard	0,00
	greppel, droge sloot	0,00
	bodem hard	0,00
	bodem hard	0,00
	bodem hard	0,00
	bodem hard	0,00
	bodem hard	0,00
	bodem hard	0,00
	bodem hard	0,00
	bodem hard	0,00
	bodem hard	0,00
	bodem hard	0,00
	bodem hard	0,00
	bodem hard	0,00
	bodem hard	0,00
	greppel, droge sloot	0,00
	waterloop	0,00
	waterloop	0,00
	greppel, droge sloot	0,00
	greppel, droge sloot	0,00
	greppel, droge sloot	0,00
	greppel, droge sloot	0,00

Park Meghlo in Megchelen
1281765

TAUW bv
Bijlage 3

Model: Wegverkeer | Situatie 2032
Groep: (hoofdgroep)
Lijst van Bodemgebieden, voor rekenmethode Wegverkeerslawaaï - RMG-2012, wegverkeer

Naam	Omschr.	Bf
	waterloop	0,00
	greppel, droge sloot	0,00
	greppel, droge sloot	0,00
	greppel, droge sloot	0,00
	greppel, droge sloot	0,00
	waterloop	0,00
	greppel, droge sloot	0,00
	waterloop	0,00
	greppel, droge sloot	0,00
	waterloop	0,00
	waterloop	0,00
	greppel, droge sloot	0,00
	greppel, droge sloot	0,00
	waterloop	0,00
	waterloop	0,00
	waterloop	0,00
	waterloop	0,00
	waterloop	0,00
	waterloop	0,00
	waterloop	0,00
	waterloop	0,00
	waterloop	0,00
	waterloop	0,00
	waterloop	0,00
	waterloop	0,00
	waterloop	0,00
	waterloop	0,00
	waterloop	0,00
	waterloop	0,00
	waterloop	0,00
	waterloop	0,00
	waterloop	0,00

Park Meghlo in Megchelen
1281765

TAUW bv
Bijlage 3

Model: Wegverkeer | Situatie 2032
Groep: (hoofdgroep)
Lijst van Bodemgebieden, voor rekenmethode Wegverkeerslawaaai - RMG-2012, wegverkeer

Naam	Omschr.	Bf
	waterloop	0,00
	waterloop	0,00
	waterloop	0,00
	waterloop	0,00
	waterloop	0,00
	waterloop	0,00
	waterloop	0,00
	waterloop	0,00
	greppel, droge sloot	0,00
	waterloop	0,00
	waterloop	0,00
	waterloop	0,00
	waterloop	0,00
	waterloop	0,00
	waterloop	0,00
	waterloop	0,00
	waterloop	0,00
	waterloop	0,00
	waterloop	0,00
	greppel, droge sloot	0,00
	waterloop	0,00
	waterloop	0,00
	greppel, droge sloot	0,00
	waterloop	0,00
	waterloop	0,00
	waterloop	0,00
	waterloop	0,00
	waterloop	0,00
	waterloop	0,00
	waterloop	0,00
	waterloop	0,00
	waterloop	0,00

Park Meghlo in Megchelen
1281765

TAUW bv
Bijlage 3

Model: Wegverkeer | Situatie 2032
Groep: (hoofdgroep)
Lijst van Bodemgebieden, voor rekenmethode Wegverkeerslawaaai - RMG-2012, wegverkeer

Naam	Omschr.	Bf
	greppel, droge sloot	0,00
	waterloop	0,00
	waterloop	0,00
	waterloop	0,00
	waterloop	0,00
	waterloop	0,00
	waterloop	0,00
	waterloop	0,00
	waterloop	0,00
	waterloop	0,00
	waterloop	0,00
	greppel, droge sloot	0,00
	greppel, droge sloot	0,00
	waterloop	0,00
	waterloop	0,00
	waterloop	0,00
	waterloop	0,00
	waterloop	0,00
	greppel, droge sloot	0,00
	greppel, droge sloot	0,00
	greppel, droge sloot	0,00
	waterloop	0,00
	waterloop	0,00
	greppel, droge sloot	0,00
	greppel, droge sloot	0,00
	greppel, droge sloot	0,00
	greppel, droge sloot	0,00
	greppel, droge sloot	0,00
	greppel, droge sloot	0,00
	rijbaan lokale weg	0,00
	rijbaan lokale weg	0,00
	parkeervlak	0,00
	inrit	0,00
	voetpad	0,00

Park Meghlo in Megchelen
1281765

TAUW bv
Bijlage 3

Model: Wegverkeer | Situatie 2032
Groep: (hoofdgroep)
Lijst van Bodemgebieden, voor rekenmethode Wegverkeerslawaaï - RMG-2012, wegverkeer

Naam	Omschr.	Bf
	voetpad	0,00
	voetpad	0,00
	rijbaan lokale weg	0,00
	rijbaan lokale weg	0,00
	inrit	0,00
	voetpad	0,00
	parkeervlak	0,00
	parkeervlak	0,00
	voetpad	0,00
	rijbaan lokale weg	0,00
	voetpad	0,00
	parkeervlak	0,00
	parkeervlak	0,00
	rijbaan lokale weg	0,00
	inrit	0,00
	inrit	0,00
	inrit	0,00
	inrit	0,00
	parkeervlak	0,00
	parkeervlak	0,00
	inrit	0,00
	voetpad	0,00
	parkeervlak	0,00
	inrit	0,00
	rijbaan lokale weg	0,00
	rijbaan lokale weg	0,00
	voetpad	0,00
	inrit	0,00
	voetpad	0,00
	inrit	0,00
	parkeervlak	0,00
	voetpad	0,00
	rijbaan lokale weg	0,00
	voetpad	0,00
	voetpad	0,00

Park Meghlo in Megchelen
1281765

TAUW bv
Bijlage 3

Model: Wegverkeer | Situatie 2032
Groep: (hoofdgroep)
Lijst van Bodemgebieden, voor rekenmethode Wegverkeerslawaaai - RMG-2012, wegverkeer

Naam	Omschr.	Bf
	inrit	0,00
	parkeervlak	0,00
	voetpad	0,00
	inrit	0,00
	inrit	0,00
	parkeervlak	0,00
	rijbaan lokale weg	0,00
	rijbaan lokale weg	0,00
	voetpad	0,00
	inrit	0,00
	voetpad	0,00
	voetpad	0,00
	rijbaan lokale weg	0,00
	parkeervlak	0,00
	parkeervlak	0,00
	inrit	0,00
	voetpad	0,00
	inrit	0,00
	parkeervlak	0,00
	rijbaan lokale weg	0,00
	parkeervlak	0,00
	parkeervlak	0,00
	parkeervlak	0,00
	voetpad	0,00
	parkeervlak	0,00
	parkeervlak	0,00
	inrit	0,00
	voetpad	0,00
	inrit	0,00
	rijbaan lokale weg	0,00
	voetpad	0,00
	voetpad	0,00
	voetpad	0,00
	rijbaan lokale weg	0,00
	inrit	0,00
	parkeervlak	0,00
	voetpad	0,00

Park Meghlo in Megchelen
1281765

TAUW bv
Bijlage 3

Model: Wegverkeer | Situatie 2032
Groep: (hoofdgroep)
Lijst van Bodemgebieden, voor rekenmethode Wegverkeerslawaaï - RMG-2012, wegverkeer

Naam	Omschr.	Bf
	parkeervlak	0,00
	rijbaan lokale weg	0,00
	rijbaan lokale weg	0,00
	parkeervlak	0,00
	voetpad	0,00
	rijbaan lokale weg	0,00
	parkeervlak	0,00
	inrit	0,00
	voetpad	0,00
	parkeervlak	0,00
	voetpad	0,00
	voetpad	0,00
	inrit	0,00
	parkeervlak	0,00
	inrit	0,00
	voetpad	0,00
	inrit	0,00
	inrit	0,00
	inrit	0,00
	inrit	0,00
	rijbaan lokale weg	0,00
	inrit	0,00
	voetpad	0,00
	inrit	0,00
	rijbaan lokale weg	0,00
	voetpad	0,00
	rijbaan lokale weg	0,00
	inrit	0,00
	inrit	0,00
	inrit	0,00
	inrit	0,00
	inrit	0,00
	parkeervlak	0,00
	inrit	0,00
	voetpad	0,00
	inrit	0,00

Park Meghlo in Megchelen
1281765

TAUW bv
Bijlage 3

Model: Wegverkeer | Situatie 2032
Groep: (hoofdgroep)
Lijst van Bodemgebieden, voor rekenmethode Wegverkeerslawai - RMG-2012, wegverkeer

Naam	Omschr.	Bf
	inrit	0,00
	inrit	0,00
	inrit	0,00
	inrit	0,00
	voetpad	0,00
	parkeervlak	0,00
	voetpad	0,00
	inrit	0,00
	inrit	0,00
	inrit	0,00
	inrit	0,00
	inrit	0,00
	rijbaan lokale weg	0,00
	parkeervlak	0,00
	rijbaan lokale weg	0,00
	rijbaan lokale weg	0,00
	rijbaan lokale weg	0,00
	rijbaan lokale weg	0,00
	rijbaan lokale weg	0,00
	inrit	0,00
	inrit	0,00
	inrit	0,00
	inrit	0,00
	parkeervlak	0,00
	inrit	0,00
	inrit	0,00
	inrit	0,00
	inrit	0,00
	inrit	0,00
	inrit	0,00
	voetpad	0,00
	voetpad	0,00
	inrit	0,00
	rijbaan lokale weg	0,00
	inrit	0,00

Park Meghlo in Megchelen
1281765

TAUW bv
Bijlage 3

Model: Wegverkeer | Situatie 2032
Groep: (hoofdgroep)
Lijst van Bodemgebieden, voor rekenmethode Wegverkeerslawaaai - RMG-2012, wegverkeer

Naam	Omschr.	Bf
	rijbaan lokale weg	0,00
	rijbaan lokale weg	0,00
	voetpad	0,00
	rijbaan lokale weg	0,00
	rijbaan lokale weg	0,00
	rijbaan lokale weg	0,00
	voetpad	0,00
	inrit	0,00
	rijbaan lokale weg	0,00
	voetpad	0,00
	inrit	0,00
	inrit	0,00
	parkeervlak	0,00
	inrit	0,00
	inrit	0,00
	inrit	0,00
	inrit	0,00
	inrit	0,00
	rijbaan lokale weg	0,00
	rijbaan lokale weg	0,00
	rijbaan lokale weg	0,00
	voetpad	0,00
	inrit	0,00
	parkeervlak	0,00
	waterloop	0,00
	waterloop	0,00
	waterloop	0,00
	waterloop	0,00
	waterloop	0,00
	waterloop	0,00
	waterloop	0,00
	waterloop	0,00
	waterloop	0,00
	greppel, droge sloot	0,00
	waterloop	0,00
	waterloop	0,00

Park Meghlo in Megchelen
1281765

Model: Wegverkeer | Situatie 2032
Groep: (hoofdgroep)
Lijst van Bodemgebieden, voor rekenmethode Wegverkeerslawaaai - RMG-2012, wegverkeer

Naam	Omschr.	Bf
	waterloop	0,00
	waterloop	0,00
	waterloop	0,00
	waterloop	0,00
	waterloop	0,00
	waterloop	0,00
	waterloop	0,00
	waterloop	0,00
	greppel, droge sloot	0,00
	greppel, droge sloot	0,00
	waterloop	0,00
	waterloop	0,00
	waterloop	0,00
	waterloop	0,00
	waterloop	0,00
	waterloop	0,00
	greppel, droge sloot	0,00
	greppel, droge sloot	0,00
	greppel, droge sloot	0,00
	waterloop	0,00
	waterloop	0,00
	waterloop	0,00
	greppel, droge sloot	0,00
	greppel, droge sloot	0,00
	greppel, droge sloot	0,00
	waterloop	0,00
	waterloop	0,00
	waterloop	0,00
	waterloop	0,00
	waterloop	0,00
	waterloop	0,00
	waterloop	0,00
	waterloop	0,00
	waterloop	0,00
	waterloop	0,00
	waterloop	0,00

Park Meghlo in Megchelen
1281765

TAUW bv
Bijlage 3

Model: Wegverkeer | Situatie 2032
Groep: (hoofdgroep)
Lijst van Bodemgebieden, voor rekenmethode Wegverkeerslawaaï - RMG-2012, wegverkeer

Naam	Omschr.	Bf
	waterloop	0,00
	waterloop	0,00
	waterloop	0,00
	rijbaan lokale weg	0,00
	rijbaan lokale weg	0,00
	rijbaan lokale weg	0,00
	rijbaan lokale weg	0,00
	rijbaan lokale weg	0,00
	inrit	0,00
	voetpad	0,00
	voetpad	0,00
	rijbaan lokale weg	0,00
	rijbaan lokale weg	0,00
	waterloop	0,00
	waterloop	0,00
	greppel, droge sloot	0,00
	greppel, droge sloot	0,00
	waterloop	0,00
	inrit	0,00
	rijbaan lokale weg	0,00
	rijbaan lokale weg	0,00
	parkeervlak	0,00
	parkeervlak	0,00
	inrit	0,00
	rijbaan lokale weg	0,00
	inrit	0,00
	rijbaan lokale weg	0,00
	inrit	0,00
	inrit	0,00
	rijbaan lokale weg	0,00
	voetpad	0,00
	inrit	0,00
	rijbaan lokale weg	0,00
	inrit	0,00
	rijbaan lokale weg	0,00
	rijbaan lokale weg	0,00

Park Meghlo in Megchelen
1281765

Model: Wegverkeer | Situatie 2032
Groep: (hoofdgroep)
Lijst van Bodemgebieden, voor rekenmethode Wegverkeerslawaaï - RMG-2012, wegverkeer

Naam	Omschr.	Bf
	inrit	0,00
	rijbaan lokale weg	0,00
	rijbaan lokale weg	0,00
	inrit	0,00
	inrit	0,00
	inrit	0,00
	rijbaan lokale weg	0,00
	inrit	0,00
	parkeervlak	0,00
	rijbaan lokale weg	0,00
	waterloop	0,00
	waterloop	0,00
	waterloop	0,00
	waterloop	0,00
	waterloop	0,00
	waterloop	0,00
	greppel, droge sloot	0,00
	waterloop	0,00
	waterloop	0,00
	waterloop	0,00
	waterloop	0,00
	waterloop	0,00
	waterloop	0,00
	waterloop	0,00
	waterloop	0,00
	waterloop	0,00
	waterloop	0,00
	waterloop	0,00
	waterloop	0,00
	waterloop	0,00
	waterloop	0,00
	waterloop	0,00

Model: Wegverkeer | Situatie 2032
Groep: (hoofdgroep)
Lijst van Bodemgebieden, voor rekenmethode Wegverkeerslawaaai - RMG-2012, wegverkeer

Naam	Omschr.	Bf
	waterloop	0,00
	waterloop	0,00
	waterloop	0,00
	waterloop	0,00
	waterloop	0,00
	waterloop	0,00
	waterloop	0,00
	waterloop	0,00
	greppel, droge sloot	0,00
	greppel, droge sloot	0,00
	waterloop	0,00
	waterloop	0,00
	waterloop	0,00
	waterloop	0,00
	waterloop	0,00
	waterloop	0,00
	waterloop	0,00

Park Meghlo in Megchelen
1281765

TAUW bv
Bijlage 3

Model: Wegverkeer | Situatie 2032
Groep: (hoofdgroep)
Lijst van Gebouwen, voor rekenmethode Wegverkeerslawaaai - RMG-2012, wegverkeer

Naam	Omschr.	Hoogte	Maaiveld	Hdef.	Functie	Gebouwtype	BAG-id	Gemeente	Jaar	AHN-jaar	Trust	Cp	Zwevend
	Nieuwbouw Woonstaat Hetter	7,00	0,00	Relatief					0	0	0	0 dB	False
	Nieuwbouw Woonstaat Hetter	7,00	0,00	Relatief					0	0	0	0 dB	False
	Nieuwbouw Poortwachterswoning	7,00	0,00	Relatief					0	0	0	0 dB	False
	Nieuwbouw Flora Paviljoen	4,00	0,00	Relatief					0	0	0	0 dB	False
	Nieuwbouw Woonstraat Hetter	7,00	0,00	Relatief					0	0	0	0 dB	False
	Nieuwbouw Woonstraat Hetter	7,00	0,00	Relatief					0	0	0	0 dB	False
	Nieuwbouw Woonstaat Hetter	7,00	0,00	Relatief					0	0	0	0 dB	False
	Nieuwbouw Villa Rozenhof	6,00	0,00	Relatief					0	0	0	0 dB	False
	Nieuwbouw Hetterpark	6,00	0,00	Relatief					0	0	0	0 dB	False
	Nieuwbouw Hetterpark	6,00	0,00	Relatief					0	0	0	0 dB	False
	Nieuwbouw Hetterpark	6,00	0,00	Relatief					0	0	0	0 dB	False
	Nieuwbouw Villa Nieuw Berkenhof	6,00	0,00	Relatief					0	0	0	0 dB	False
	Nieuwbouw Villa Rozenhof	6,00	0,00	Relatief					0	0	0	0 dB	False
	Nieuwbouw Villa Rozenhof	6,00	0,00	Relatief					0	0	0	0 dB	False
	Nieuwbouw Woonstaat Hetter	7,00	0,00	Relatief					0	0	0	0 dB	False
	Nieuwbouw Woonstaat Hetter	7,00	0,00	Relatief					0	0	0	0 dB	False
	Nieuwbouw Woonstaat Hetter	7,00	0,00	Relatief					0	0	0	0 dB	False
	Nieuwbouw Woonstaat Hetter	7,00	0,00	Relatief					0	0	0	0 dB	False
	Nieuwbouw Woonstaat Hetter	7,00	0,00	Relatief					0	0	0	0 dB	False
	Nieuwbouw Erve Brack	4,00	0,00	Relatief					0	0	0	0 dB	False
	Nieuwbouw Boerderij Venhorst	8,00	0,00	Relatief					0	0	0	0 dB	False
	Nieuwbouw Boerderij Venhorst	8,00	0,00	Relatief					0	0	0	0 dB	False
	Nieuwbouw Bezoekerscentrum	4,00	0,00	Relatief					0	0	0	0 dB	False
	Nieuwbouw Woonstaat Hetter	7,00	0,00	Relatief					0	0	0	0 dB	False
	Nieuwbouw Woonstaat Hetter	7,00	0,00	Relatief					0	0	0	0 dB	False
	Nieuwbouw Erve Brack	5,83	0,00	Relatief					0	0	0	0 dB	False
	Nieuwbouw Erve Brack	7,00	0,00	Relatief					0	0	0	0 dB	False
	Nieuwbouw Boswachtershof	6,00	0,00	Relatief					0	0	0	0 dB	False
	Nieuwbouw Boswachtershof	6,00	0,00	Relatief					0	0	0	0 dB	False
	Nieuwbouw Boswachtershof	6,00	0,00	Relatief					0	0	0	0 dB	False
	Nieuwbouw Boswachtershof	3,00	0,00	Relatief					0	0	0	0 dB	False

Park Meghlo in Megchelen
1281765

TAUW bv
Bijlage 3

Model: Wegverkeer | Situatie 2032
Groep: (hoofdgroep)
Lijst van Gebouwen, voor rekenmethode Wegverkeerslawaaai - RMG-2012, wegverkeer

Naam	Omschr.	Hoogte	Maaiveld	Hdef.	Functie	Gebouwtype	BAG-id	Gemeente	Jaar	AHN-jaar	Trust	Cp	Zwevend
	Nieuwbouw Boswachtershof	3,00	0,00	Relatief					0	0	0	0 dB	False
	Nieuwbouw Boswachtershof	4,00	0,00	Relatief					0	0	0	0 dB	False
	Nieuwbouw Boswachtershof	6,00	0,00	Relatief					0	0	0	0 dB	False
	Nieuwbouw Hansmuys Erf	7,00	0,00	Relatief					0	0	0	0 dB	False
	Nieuwbouw Hansmuys Erf	7,00	0,00	Relatief					0	0	0	0 dB	False
	Nieuwbouw Hansmuys Erf	7,00	0,00	Relatief					0	0	0	0 dB	False
	Nieuwbouw Woonstaat Hetter	7,00	0,00	Relatief					0	0	0	0 dB	False
	Nieuwbouw Boswachtershof	6,00	0,00	Relatief					0	0	0	0 dB	False
	Nieuwbouw Villa Louis	6,00	0,00	Relatief					0	0	0	0 dB	False
	Nieuwbouw Villa Van Bree	6,00	0,00	Relatief					0	0	0	0 dB	False
	Nieuwbouw Hansmuys Erf	7,00	0,00	Relatief					0	0	0	0 dB	False
	Nieuwbouw Hetterpark	3,00	0,00	Relatief					0	0	0	0 dB	False
	Nieuwbouw Hetterpark	3,00	0,00	Relatief					0	0	0	0 dB	False
	Nieuwbouw Hetterpark	3,00	0,00	Relatief					0	0	0	0 dB	False
	Nieuwbouw Hetterpark	3,00	0,00	Relatief					0	0	0	0 dB	False
	Nieuwbouw Hetterpark	6,00	0,00	Relatief					0	0	0	0 dB	False
	Nieuwbouw Hetterpark	6,00	0,00	Relatief					0	0	0	0 dB	False
	Nieuwbouw Hetterpark	6,00	0,00	Relatief					0	0	0	0 dB	False
	Nieuwbouw Hetterpark	3,00	0,00	Relatief					0	0	0	0 dB	False
	Nieuwbouw Erve Brack	6,00	0,00	Relatief					0	0	0	0 dB	False
	Nieuwbouw Boerderij Venhorst	8,00	0,00	Relatief					0	0	0	0 dB	False
	Nieuwbouw Boerderij Venhorst	8,00	0,00	Relatief					0	0	0	0 dB	False
	Nieuwbouw Boswachtershof	3,00	0,00	Relatief					0	0	0	0 dB	False
	Nieuwbouw Poortwachterswoning	4,00	0,00	Relatief					0	0	0	0 dB	False
	Nieuwbouw Poortwachterswoning	7,00	0,00	Relatief					0	0	0	0 dB	False
	Nieuwbouw Poortwachterswoning	4,00	0,00	Relatief					0	0	0	0 dB	False
	Nieuwbouw Villa Brack	6,00	0,00	Relatief					0	0	0	0 dB	False
	Nieuwbouw Woonstaat Hetter	7,00	0,00	Relatief					0	0	0	0 dB	False
8928485	4,0(),0,,,,	4,51	0,00	Relatief		Geen woning	1509100000185491		1950	2018	99	0 dB	False
8928563	4,0(),0,,,,	6,05	0,00	Relatief		Geen woning	1509100000185576		1850	2018	99	0 dB	False
8928797	4,0(),0,,,,	4,46	0,00	Relatief		Geen woning	1509100000185829		1869	2018	99	0 dB	False
8928954	4,1(1 0),0,7078AK,19,Nieuweweg,Megchelen	7,23	0,00	Relatief	Woonfunctie	Enkele woning	1509100000185991		1950	2018	99	0 dB	False
8929093	4,1(1 0),0,7078AC,10,Nieuweweg,Megchelen	7,39	0,00	Relatief	Woonfunctie	Enkele woning	1509100000186140		1960	2018	99	0 dB	False
8929244	4,0(),0,,,,	7,77	0,00	Relatief		Geen woning	1509100000186302		1960	2018	99	0 dB	False
8929469	4,1(1 0),0,7078AM,3,Beuningstraat,Megchelen	8,32	0,00	Relatief	Woonfunctie	Enkele woning	1509100000186535		1920	2018	99	0 dB	False
8929485	4,1(1 0),0,7078AM,1,Beuningstraat,Megchelen	8,42	0,00	Relatief	Woonfunctie	Enkele woning	1509100000186551		1947	2018	99	0 dB	False
8929505	4,1(1 0),0,7078AM,7A,Beuningstraat,Megchelen	8,21	0,00	Relatief	Woonfunctie	Enkele woning	1509100000186571		1945	2018	99	0 dB	False

Model: Wegverkeer | Situatie 2032
Groep: (hoofdgroep)
Lijst van Gebouwen, voor rekenmethode Wegverkeerslawaaï - RMG-2012, wegverkeer

Naam	Refl. 63	Refl. 125	Refl. 250	Refl. 500	Refl. 1k	Refl. 2k	Refl. 4k	Refl. 8k
	0,80	0,80	0,80	0,80	0,80	0,80	0,80	0,80
	0,80	0,80	0,80	0,80	0,80	0,80	0,80	0,80
	0,80	0,80	0,80	0,80	0,80	0,80	0,80	0,80
	0,80	0,80	0,80	0,80	0,80	0,80	0,80	0,80
	0,80	0,80	0,80	0,80	0,80	0,80	0,80	0,80
	0,80	0,80	0,80	0,80	0,80	0,80	0,80	0,80
	0,80	0,80	0,80	0,80	0,80	0,80	0,80	0,80
	0,80	0,80	0,80	0,80	0,80	0,80	0,80	0,80
	0,80	0,80	0,80	0,80	0,80	0,80	0,80	0,80
	0,80	0,80	0,80	0,80	0,80	0,80	0,80	0,80
	0,80	0,80	0,80	0,80	0,80	0,80	0,80	0,80
	0,80	0,80	0,80	0,80	0,80	0,80	0,80	0,80
	0,80	0,80	0,80	0,80	0,80	0,80	0,80	0,80
	0,80	0,80	0,80	0,80	0,80	0,80	0,80	0,80
	0,80	0,80	0,80	0,80	0,80	0,80	0,80	0,80
	0,80	0,80	0,80	0,80	0,80	0,80	0,80	0,80
	0,80	0,80	0,80	0,80	0,80	0,80	0,80	0,80
	0,80	0,80	0,80	0,80	0,80	0,80	0,80	0,80
	0,80	0,80	0,80	0,80	0,80	0,80	0,80	0,80
8928485	0,80	0,80	0,80	0,80	0,80	0,80	0,80	0,80
8928563	0,80	0,80	0,80	0,80	0,80	0,80	0,80	0,80
8928797	0,80	0,80	0,80	0,80	0,80	0,80	0,80	0,80
8928954	0,80	0,80	0,80	0,80	0,80	0,80	0,80	0,80
8929093	0,80	0,80	0,80	0,80	0,80	0,80	0,80	0,80
8929244	0,80	0,80	0,80	0,80	0,80	0,80	0,80	0,80
8929469	0,80	0,80	0,80	0,80	0,80	0,80	0,80	0,80
8929485	0,80	0,80	0,80	0,80	0,80	0,80	0,80	0,80
8929505	0,80	0,80	0,80	0,80	0,80	0,80	0,80	0,80

Park Meghlo in Megchelen
1281765

TAUW bv
Bijlage 3

Model: Wegverkeer | Situatie 2032
Groep: (hoofdgroep)
Lijst van Gebouwen, voor rekenmethode Wegverkeerslawaaï - RMG-2012, wegverkeer

Naam	Omschr.	Hoogte	Maaiveld	Hdef.	Functie	Gebouwtype	BAG-id	Gemeente	Jaar	AHN-jaar	Trust	Cp	Zwevend
8929556	4,1(1 0),0,7078AK,17,Nieuweweg,Megchelen	8,22	0,00	Relatief	Woonfunctie	Enkele woning	1509100000186625		1949	2018	99	0 dB	False
8929655	4,1(1 0),0,7078AK,13,Nieuweweg,Megchelen	7,99	0,00	Relatief	Woonfunctie	Enkele woning	1509100000186730		1949	2018	99	0 dB	False
8929689	4,0(),0,,,,	4,83	0,00	Relatief		Geen woning	1509100000186767		1949	2018	99	0 dB	False
8929807	4,0(),0,,,,	4,66	0,00	Relatief		Geen woning	1509100000186896		1966	2018	99	0 dB	False
8929837	4,0(),0,,,,	4,88	0,00	Relatief		Geen woning	1509100000186929		1966	2018	99	0 dB	False
8929838	4,0(),0,,,,	8,00	0,00	Relatief		Geen woning	1509100000186930		1966	2018	35	0 dB	False
8929988	4,0(),0,,,,	6,04	0,00	Relatief		Geen woning	1509100000187095		2007	2018	99	0 dB	False
8930055	4,0(),0,,,,	5,71	0,00	Relatief		Geen woning	1509100000187171		1918	2018	99	0 dB	False
8930080	4,1(1 0),0,7078AC,6,Nieuweweg,Megchelen	7,90	0,00	Relatief	Woonfunctie	Enkele woning	1509100000187199		1906	2018	99	0 dB	False
8930120	4,1(1 0),0,7078AT,1C,Hesselweg,Megchelen	7,62	0,00	Relatief	Woonfunctie	Enkele woning	1509100000187241		2007	2018	99	0 dB	False
8930191	4,0(),0,,,,	3,04	0,00	Relatief		Geen woning	1509100000187315		1980	2018	99	0 dB	False
8930203	4,0(),0,,,,	4,35	0,00	Relatief		Geen woning	1509100000187329		1952	2018	99	0 dB	False
8930205	4,0(),0,,,,	5,01	0,00	Relatief		Geen woning	1509100000187332		1920	2018	99	0 dB	False
8930222	4,1(1 0),0,7078AM,7B,Beuningstraat,Megchelen	5,65	0,00	Relatief	Woonfunctie	Enkele woning	1509100000187350		1980	2018	99	0 dB	False
8930295	4,1(1 0),0,7078AM,2A,Beuningstraat,Megchelen	7,79	0,00	Relatief	Woonfunctie	Enkele woning	1509100000187429		1979	2018	99	0 dB	False
8930399	4,0(),0,,,,	5,72	0,00	Relatief		Geen woning	1509100000187546		1992	2018	99	0 dB	False
8930493	4,1(1 0),0,7078AM,4,Beuningstraat,Megchelen	8,63	0,00	Relatief	Woonfunctie	Enkele woning	1509100000187653		1850	2018	99	0 dB	False
8930515	4,0(),0,,,,	8,00	0,00	Relatief		Geen woning	1509100000187677		1934	2018	35	0 dB	False
8930544	4,1(1 0),0,7078AR,18C,Julianaweg,Megchelen	7,57	0,00	Relatief	Woonfunctie	Enkele woning	1509100000187708		2008	2018	99	0 dB	False
8930573	4,1(1 0),0,7078BG,30,Hollandseweg,Megchelen	7,46	0,00	Relatief	Woonfunctie	Enkele woning	1509100000187741		1961	2018	99	0 dB	False
8930638	4,1(1 0),0,7078AR,39,Julianaweg,Megchelen	7,76	0,00	Relatief	Woonfunctie	Enkele woning	1509100000187809		1948	2018	99	0 dB	False
8930640	4,0(),0,,,,	5,68	0,00	Relatief		Geen woning	1509100000187811		2012	2018	99	0 dB	False
8930649	4,1(1 0),0,7078AT,2A,Hesselweg,Megchelen	6,99	0,00	Relatief	Woonfunctie	Enkele woning	1509100000187820		1989	2018	99	0 dB	False
8930651	4,1(1 0),0,7078AT,2,Hesselweg,Megchelen	7,27	0,00	Relatief	Woonfunctie	Enkele woning	1509100000187822		1889	2018	99	0 dB	False
8930663	4,1(1 0),0,7078BD,11,Vlasakker,Megchelen	7,70	0,00	Relatief	Woonfunctie	Enkele woning	1509100000187835		2003	2018	99	0 dB	False
8930670	4,0(),0,,,,	6,17	0,00	Relatief		Geen woning	1509100000187842		1968	2018	99	0 dB	False
8930676	4,1(1 0),0,7078BD,15,Vlasakker,Megchelen	7,65	0,00	Relatief	Woonfunctie	Enkele woning	1509100000187848		2001	2018	99	0 dB	False
8930679	4,1(1 0),0,7078BD,17,Vlasakker,Megchelen	7,76	0,00	Relatief	Woonfunctie	Enkele woning	1509100000187851		2002	2018	99	0 dB	False
8930684	4,1(1 0),0,7078BD,21,Vlasakker,Megchelen	7,76	0,00	Relatief	Woonfunctie	Enkele woning	1509100000187857		2001	2018	99	0 dB	False
8930686	4,1(1 0),0,7078AT,1A,Hesselweg,Megchelen	6,83	0,00	Relatief	Woonfunctie	Enkele woning	1509100000187860		1979	2018	99	0 dB	False
8930748	4,0(),0,,,,	9,24	0,00	Relatief		Geen woning	1509100000187926		1914	2018	99	0 dB	False
8930757	4,0(),0,,,,	4,02	0,00	Relatief		Geen woning	1509100000187935		1968	2018	99	0 dB	False
8930772	4,1(1 0),0,7078AT,1,Hesselweg,Megchelen	6,59	0,00	Relatief	Woonfunctie	Enkele woning	1509100000187951		1914	2018	99	0 dB	False
8930847	4,2(2 0),0,7078AK,9,Nieuweweg,Megchelen	6,97	0,00	Relatief	Woonfunctie	Meerdere woningen	1509100000188032		1890	2018	99	0 dB	False
8930850	4,0(),0,,,,	8,00	0,00	Relatief		Geen woning	1509100000188035		1890	2018	35	0 dB	False
8930875	4,1(1 0),0,7078BD,30,Vlasakker,Megchelen	7,73	0,00	Relatief	Woonfunctie	Enkele woning	1509100000188062		1997	2018	99	0 dB	False
8930879	4,1(1 0),0,7078BD,49,Vlasakker,Megchelen	8,18	0,00	Relatief	Woonfunctie	Enkele woning	1509100000188066		1997	2018	99	0 dB	False

Park Meghlo in Megchelen
1281765

TAUW bv
Bijlage 3

Model: Wegverkeer | Situatie 2032
Groep: (hoofdgroep)
Lijst van Gebouwen, voor rekenmethode Wegverkeerslawai - RMG-2012, wegverkeer

Naam	Refl. 63	Refl. 125	Refl. 250	Refl. 500	Refl. 1k	Refl. 2k	Refl. 4k	Refl. 8k
8929556	0,80	0,80	0,80	0,80	0,80	0,80	0,80	0,80
8929655	0,80	0,80	0,80	0,80	0,80	0,80	0,80	0,80
8929689	0,80	0,80	0,80	0,80	0,80	0,80	0,80	0,80
8929807	0,80	0,80	0,80	0,80	0,80	0,80	0,80	0,80
8929837	0,80	0,80	0,80	0,80	0,80	0,80	0,80	0,80
8929838	0,80	0,80	0,80	0,80	0,80	0,80	0,80	0,80
8929988	0,80	0,80	0,80	0,80	0,80	0,80	0,80	0,80
8930055	0,80	0,80	0,80	0,80	0,80	0,80	0,80	0,80
8930080	0,80	0,80	0,80	0,80	0,80	0,80	0,80	0,80
8930120	0,80	0,80	0,80	0,80	0,80	0,80	0,80	0,80
8930191	0,80	0,80	0,80	0,80	0,80	0,80	0,80	0,80
8930203	0,80	0,80	0,80	0,80	0,80	0,80	0,80	0,80
8930205	0,80	0,80	0,80	0,80	0,80	0,80	0,80	0,80
8930222	0,80	0,80	0,80	0,80	0,80	0,80	0,80	0,80
8930295	0,80	0,80	0,80	0,80	0,80	0,80	0,80	0,80
8930399	0,80	0,80	0,80	0,80	0,80	0,80	0,80	0,80
8930493	0,80	0,80	0,80	0,80	0,80	0,80	0,80	0,80
8930515	0,80	0,80	0,80	0,80	0,80	0,80	0,80	0,80
8930544	0,80	0,80	0,80	0,80	0,80	0,80	0,80	0,80
8930573	0,80	0,80	0,80	0,80	0,80	0,80	0,80	0,80
8930638	0,80	0,80	0,80	0,80	0,80	0,80	0,80	0,80
8930640	0,80	0,80	0,80	0,80	0,80	0,80	0,80	0,80
8930649	0,80	0,80	0,80	0,80	0,80	0,80	0,80	0,80
8930651	0,80	0,80	0,80	0,80	0,80	0,80	0,80	0,80
8930663	0,80	0,80	0,80	0,80	0,80	0,80	0,80	0,80
8930670	0,80	0,80	0,80	0,80	0,80	0,80	0,80	0,80
8930676	0,80	0,80	0,80	0,80	0,80	0,80	0,80	0,80
8930679	0,80	0,80	0,80	0,80	0,80	0,80	0,80	0,80
8930684	0,80	0,80	0,80	0,80	0,80	0,80	0,80	0,80
8930686	0,80	0,80	0,80	0,80	0,80	0,80	0,80	0,80
8930748	0,80	0,80	0,80	0,80	0,80	0,80	0,80	0,80
8930757	0,80	0,80	0,80	0,80	0,80	0,80	0,80	0,80
8930772	0,80	0,80	0,80	0,80	0,80	0,80	0,80	0,80
8930847	0,80	0,80	0,80	0,80	0,80	0,80	0,80	0,80
8930850	0,80	0,80	0,80	0,80	0,80	0,80	0,80	0,80
8930875	0,80	0,80	0,80	0,80	0,80	0,80	0,80	0,80
8930879	0,80	0,80	0,80	0,80	0,80	0,80	0,80	0,80

Park Meghlo in Megchelen
1281765

TAUW bv
Bijlage 3

Model: Wegverkeer | Situatie 2032
Groep: (hoofdgroep)
Lijst van Gebouwen, voor rekenmethode Wegverkeerslawaaï - RMG-2012, wegverkeer

Naam	Omschr.	Hoogte	Maaiveld	Hdef.	Functie	Gebouwtype	BAG-id	Gemeente	Jaar	AHN-jaar	Trust	Cp	Zwevend
8930880	4,1(1 0),0,7078BD,26,Vlasakker,Megchelen	8,59	0,00	Relatief	Woonfunctie	Enkele woning	1509100000188067		1998	2018	99	0 dB	False
8930888	4,1(1 0),0,7078BG,36A,Hollandseweg,Megchelen	5,94	0,00	Relatief	Woonfunctie	Enkele woning	1509100000188075		1985	2018	99	0 dB	False
8930889	4,1(1 0),0,7078AK,7A,Nieuweweg,Megchelen	7,60	0,00	Relatief	Woonfunctie	Enkele woning	1509100000188076		1997	2018	99	0 dB	False
8930899	4,1(1 0),0,7078BG,36,Hollandseweg,Megchelen	5,75	0,00	Relatief	Woonfunctie	Enkele woning	1509100000188087		1985	2018	99	0 dB	False
8930902	4,1(1 0),0,7078BE,33,Hollandseweg,Megchelen	7,01	0,00	Relatief	Woonfunctie	Enkele woning	1509100000188091		1920	2018	99	0 dB	False
8930909	4,1(1 0),0,7078BD,3,Vlasakker,Megchelen	7,58	0,00	Relatief	Woonfunctie	Enkele woning	1509100000188098		1980	2018	99	0 dB	False
8930910	4,0(),0,...	4,69	0,00	Relatief		Geen woning	1509100000188099		1985	2018	99	0 dB	False
8930917	4,1(1 0),0,7078BG,34,Hollandseweg,Megchelen	5,76	0,00	Relatief	Woonfunctie	Enkele woning	1509100000188106		1985	2018	99	0 dB	False
8930922	4,0(),0,...	4,40	0,00	Relatief		Geen woning	1509100000188111		1920	2018	99	0 dB	False
8930932	4,1(1 0),0,7078AR,29,Julianaweg,Megchelen	7,25	0,00	Relatief	Woonfunctie	Enkele woning	1509100000188121		1960	2018	99	0 dB	False
8930938	4,0(),0,...	8,82	0,00	Relatief		Geen woning	1509100000188127		1968	2018	99	0 dB	False
8930939	4,1(1 0),0,7078BD,8,Vlasakker,Megchelen	7,12	0,00	Relatief	Woonfunctie	Enkele woning	1509100000188128		1979	2018	99	0 dB	False
8930944	4,1(1 0),0,7078BD,10,Vlasakker,Megchelen	7,13	0,00	Relatief	Woonfunctie	Enkele woning	1509100000188133		1979	2018	99	0 dB	False
8930947	4,1(1 0),0,7078BD,20,Vlasakker,Megchelen	8,56	0,00	Relatief	Woonfunctie	Enkele woning	1509100000188136		1979	2018	99	0 dB	False
8930948	4,1(1 0),0,7078BD,16,Vlasakker,Megchelen	8,65	0,00	Relatief	Woonfunctie	Enkele woning	1509100000188137		1979	2018	99	0 dB	False
8930949	4,1(1 0),0,7078BD,18,Vlasakker,Megchelen	8,64	0,00	Relatief	Woonfunctie	Enkele woning	1509100000188138		1979	2018	99	0 dB	False
8930963	4,0(),0,...	2,95	0,00	Relatief		Geen woning	1509100000188153		1955	2018	99	0 dB	False
8930965	4,1(1 0),0,7078AS,1,Groeneweg,Megchelen	7,94	0,00	Relatief	Woonfunctie	Enkele woning	1509100000188155		1947	2018	99	0 dB	False
8930967	4,1(1 0),0,7078AR,27,Julianaweg,Megchelen	7,08	0,00	Relatief	Woonfunctie	Enkele woning	1509100000188157		1901	2018	99	0 dB	False
8930974	4,1(1 0),0,7078BD,6,Vlasakker,Megchelen	7,60	0,00	Relatief	Woonfunctie	Enkele woning	1509100000188165		1979	2018	99	0 dB	False
8930976	4,0(),0,...	5,44	0,00	Relatief		Geen woning	1509100000188167		1966	2018	99	0 dB	False
8930977	4,1(1 0),0,7078BD,4,Vlasakker,Megchelen	6,95	0,00	Relatief	Woonfunctie	Enkele woning	1509100000188168		1979	2018	99	0 dB	False
8930985	4,1(1 0),0,7078BD,2,Vlasakker,Megchelen	7,69	0,00	Relatief	Woonfunctie	Enkele woning	1509100000188176		1979	2018	99	0 dB	False
8930997	4,0(),0,...	8,00	0,00	Relatief		Geen woning	1509100000188189		1960	2018	35	0 dB	False
8931001	4,1(1 0),0,7078AR,20,Julianaweg,Megchelen	7,60	0,00	Relatief	Woonfunctie	Enkele woning	1509100000188193		2008	2018	99	0 dB	False
8931003	4,1(1 0),0,7078AV,2A,Sportlaan,Megchelen	8,57	0,00	Relatief	Woonfunctie	Enkele woning	1509100000188196		1910	2018	99	0 dB	False
8931020	4,1(1 0),0,7078BD,37,Vlasakker,Megchelen	7,66	0,00	Relatief	Woonfunctie	Enkele woning	1509100000188216		2005	2018	99	0 dB	False
8931022	4,1(1 0),0,7078BD,35,Vlasakker,Megchelen	8,61	0,00	Relatief	Woonfunctie	Enkele woning	1509100000188218		2004	2018	99	0 dB	False
8931026	4,1(1 0),0,7078AV,3,Sportlaan,Megchelen	6,88	0,00	Relatief	Woonfunctie	Enkele woning	1509100000188222		1971	2018	99	0 dB	False
8931038	4,1(1 0),0,7078BD,25,Vlasakker,Megchelen	7,74	0,00	Relatief	Woonfunctie	Enkele woning	1509100000188236		2003	2018	99	0 dB	False
8931042	4,1(1 0),0,7078AR,37,Julianaweg,Megchelen	6,91	0,00	Relatief	Woonfunctie	Enkele woning	1509100000188241		1948	2018	99	0 dB	False
8931063	4,0(),0,...	5,32	0,00	Relatief		Geen woning	1509100000188266		2002	2018	99	0 dB	False
8931067	4,1(1 0),0,7078BD,41,Vlasakker,Megchelen	7,64	0,00	Relatief	Woonfunctie	Enkele woning	1509100000188270		2004	2018	99	0 dB	False
8931078	4,1(1 0),0,7078AV,8,Sportlaan,Megchelen	6,82	0,00	Relatief	Woonfunctie	Enkele woning	1509100000188283		1975	2018	99	0 dB	False
8931081	4,1(1 0),0,7078BD,31,Vlasakker,Megchelen	8,70	0,00	Relatief	Woonfunctie	Enkele woning	1509100000188286		2005	2018	99	0 dB	False
8931084	4,0(),0,...	5,05	0,00	Relatief		Geen woning	1509100000188289		1965	2018	99	0 dB	False
8931085	4,1(1 0),0,7078AK,7D,Nieuweweg,Megchelen	8,06	0,00	Relatief	Woonfunctie	Enkele woning	1509100000188290		1998	2018	99	0 dB	False

Park Meghlo in Megchelen
1281765

TAUW bv
Bijlage 3

Model: Wegverkeer | Situatie 2032
Groep: (hoofdgroep)
Lijst van Gebouwen, voor rekenmethode Wegverkeerslawai - RMG-2012, wegverkeer

Naam	Refl. 63	Refl. 125	Refl. 250	Refl. 500	Refl. 1k	Refl. 2k	Refl. 4k	Refl. 8k
8930880	0,80	0,80	0,80	0,80	0,80	0,80	0,80	0,80
8930888	0,80	0,80	0,80	0,80	0,80	0,80	0,80	0,80
8930889	0,80	0,80	0,80	0,80	0,80	0,80	0,80	0,80
8930899	0,80	0,80	0,80	0,80	0,80	0,80	0,80	0,80
8930902	0,80	0,80	0,80	0,80	0,80	0,80	0,80	0,80
8930909	0,80	0,80	0,80	0,80	0,80	0,80	0,80	0,80
8930910	0,80	0,80	0,80	0,80	0,80	0,80	0,80	0,80
8930917	0,80	0,80	0,80	0,80	0,80	0,80	0,80	0,80
8930922	0,80	0,80	0,80	0,80	0,80	0,80	0,80	0,80
8930932	0,80	0,80	0,80	0,80	0,80	0,80	0,80	0,80
8930938	0,80	0,80	0,80	0,80	0,80	0,80	0,80	0,80
8930939	0,80	0,80	0,80	0,80	0,80	0,80	0,80	0,80
8930944	0,80	0,80	0,80	0,80	0,80	0,80	0,80	0,80
8930947	0,80	0,80	0,80	0,80	0,80	0,80	0,80	0,80
8930948	0,80	0,80	0,80	0,80	0,80	0,80	0,80	0,80
8930949	0,80	0,80	0,80	0,80	0,80	0,80	0,80	0,80
8930963	0,80	0,80	0,80	0,80	0,80	0,80	0,80	0,80
8930965	0,80	0,80	0,80	0,80	0,80	0,80	0,80	0,80
8930967	0,80	0,80	0,80	0,80	0,80	0,80	0,80	0,80
8930974	0,80	0,80	0,80	0,80	0,80	0,80	0,80	0,80
8930976	0,80	0,80	0,80	0,80	0,80	0,80	0,80	0,80
8930977	0,80	0,80	0,80	0,80	0,80	0,80	0,80	0,80
8930985	0,80	0,80	0,80	0,80	0,80	0,80	0,80	0,80
8930997	0,80	0,80	0,80	0,80	0,80	0,80	0,80	0,80
8931001	0,80	0,80	0,80	0,80	0,80	0,80	0,80	0,80
8931003	0,80	0,80	0,80	0,80	0,80	0,80	0,80	0,80
8931020	0,80	0,80	0,80	0,80	0,80	0,80	0,80	0,80
8931022	0,80	0,80	0,80	0,80	0,80	0,80	0,80	0,80
8931026	0,80	0,80	0,80	0,80	0,80	0,80	0,80	0,80
8931038	0,80	0,80	0,80	0,80	0,80	0,80	0,80	0,80
8931042	0,80	0,80	0,80	0,80	0,80	0,80	0,80	0,80
8931063	0,80	0,80	0,80	0,80	0,80	0,80	0,80	0,80
8931067	0,80	0,80	0,80	0,80	0,80	0,80	0,80	0,80
8931078	0,80	0,80	0,80	0,80	0,80	0,80	0,80	0,80
8931081	0,80	0,80	0,80	0,80	0,80	0,80	0,80	0,80
8931084	0,80	0,80	0,80	0,80	0,80	0,80	0,80	0,80
8931085	0,80	0,80	0,80	0,80	0,80	0,80	0,80	0,80

Park Meghlo in Megchelen
1281765

TAUW bv
Bijlage 3

Model: Wegverkeer | Situatie 2032
Groep: (hoofdgroep)
Lijst van Gebouwen, voor rekenmethode Wegverkeerslawaa - RMG-2012, wegverkeer

Naam	Omschr.	Hoogte	Maaiveld	Hdef.	Functie	Gebouwtype	BAG-id	Gemeente	Jaar	AHN-jaar	Trust	Cp	Zwevend
8931095	4,0(),0,,,,	3,74	0,00	Relatief		Geen woning	1509100000188300		1950	2018	99	0 dB	False
8931097	4,0(),0,,,,	3,73	0,00	Relatief		Geen woning	1509100000188302		1933	2018	99	0 dB	False
8931102	4,1(1 0),0,7078BD,43,Vlasakker,Megchelen	7,63	0,00	Relatief	Woonfunctie	Enkele woning	1509100000188307		2002	2018	99	0 dB	False
8931103	4,0(),0,,,,	7,09	0,00	Relatief		Geen woning	1509100000188308		1950	2018	99	0 dB	False
8931106	4,1(1 0),0,7078BD,29,Vlasakker,Megchelen	8,88	0,00	Relatief	Woonfunctie	Enkele woning	1509100000188311		2000	2018	99	0 dB	False
8931111	4,1(1 0),0,7078AR,20A,Julianaweg,Megchelen	7,02	0,00	Relatief	Woonfunctie	Enkele woning	1509100000188317		1985	2018	99	0 dB	False
8931112	4,0(),0,,,,	8,00	0,00	Relatief		Geen woning	1509100000188318		1930	2018	35	0 dB	False
8931117	4,0(),0,,,,	4,67	0,00	Relatief		Geen woning	1509100000188323		1950	2018	99	0 dB	False
8931118	4,1(1 0),0,7078BD,45,Vlasakker,Megchelen	7,37	0,00	Relatief	Woonfunctie	Enkele woning	1509100000188324		1999	2018	99	0 dB	False
8931121	4,1(1 0),0,7078BG,42,Hollandseweg,Megchelen	7,39	0,00	Relatief	Woonfunctie	Enkele woning	1509100000188327		1950	2018	99	0 dB	False
8931131	4,1(1 0),0,7078BD,7,Vlasakker,Megchelen	6,68	0,00	Relatief	Woonfunctie	Enkele woning	1509100000188337		1980	2018	99	0 dB	False
8931134	4,1(1 0),0,7078BG,40,Hollandseweg,Megchelen	7,43	0,00	Relatief	Woonfunctie	Enkele woning	1509100000188340		1965	2018	99	0 dB	False
8931138	4,0(),0,,,,	4,91	0,00	Relatief		Geen woning	1509100000188344		1985	2018	99	0 dB	False
8931144	4,1(1 0),0,7078AK,7B,Nieuweweg,Megchelen	7,21	0,00	Relatief	Woonfunctie	Enkele woning	1509100000188352		1998	2018	99	0 dB	False
8931163	4,1(1 0),0,7078AR,31,Julianaweg,Megchelen	6,80	0,00	Relatief	Woonfunctie	Enkele woning	1509100000188373		1970	2018	99	0 dB	False
8931171	4,1(1 0),0,7078BP,1,Hogestraat,Megchelen	7,16	0,00	Relatief	Woonfunctie	Enkele woning	1509100000188382		1960	2018	99	0 dB	False
8931182	4,1(1 0),0,7078BM,1,Heisestraat,Megchelen	6,53	0,00	Relatief	Woonfunctie	Enkele woning	1509100000188393		1972	2018	99	0 dB	False
8931189	4,0(),0,,,,	3,19	0,00	Relatief		Geen woning	1509100000188400		1972	2018	99	0 dB	False
8931217	4,1(1 0),0,7078BL,9A,Millingseweg,Megchelen	6,59	0,00	Relatief	Woonfunctie	Enkele woning	1509100000188432		1950	2018	99	0 dB	False
8931227	4,1(1 0),0,7078BM,4,Heisestraat,Megchelen	7,29	0,00	Relatief	Woonfunctie	Enkele woning	1509100000188445		1960	2018	99	0 dB	False
8931248	4,1(1 0),0,7078AW,11,Julianaweg,Megchelen	8,14	0,00	Relatief	Woonfunctie	Enkele woning	1509100000188466		1900	2018	99	0 dB	False
8931249	4,1(1 0),0,7078AW,13,Julianaweg,Megchelen	7,57	0,00	Relatief	Woonfunctie	Enkele woning	1509100000188467		1975	2018	99	0 dB	False
8931257	4,1(1 0),0,7078AW,7,Julianaweg,Megchelen	7,74	0,00	Relatief	Woonfunctie	Enkele woning	1509100000188475		1900	2018	99	0 dB	False
8931264	4,1(1 0),0,7078AC,2,Nieuweweg,Megchelen	8,21	0,00	Relatief	Woonfunctie	Enkele woning	1509100000188482		1950	2018	99	0 dB	False
8931284	4,1(1 0),0,7078AW,5,Julianaweg,Megchelen	6,66	0,00	Relatief	Woonfunctie	Enkele woning	1509100000188502		1940	2018	99	0 dB	False
8931285	4,1(1 0),0,7078BG,20,Hollandseweg,Megchelen	7,27	0,00	Relatief	Woonfunctie	Enkele woning	1509100000188503		1950	2018	99	0 dB	False
8931289	4,2(2 0),0,7078BJ,4A,Oude Postweg,Megchelen	6,97	0,00	Relatief	Woonfunctie	Meerdere woningen	1509100000188508		1925	2018	99	0 dB	False
8931290	4,1(1 0),0,7078AW,1,Julianaweg,Megchelen	6,91	0,00	Relatief	Woonfunctie	Enkele woning	1509100000188509		1967	2018	99	0 dB	False
8931291	4,1(1 0),0,7078AW,3A,Julianaweg,Megchelen	7,87	0,00	Relatief	Woonfunctie	Enkele woning	1509100000188510		1910	2018	99	0 dB	False
8931300	4,1(1 0),0,7078BE,21,Hollandseweg,Megchelen	6,80	0,00	Relatief	Woonfunctie	Enkele woning	1509100000188520		1952	2018	99	0 dB	False
8931305	4,1(0 1),0,7078BJ,4N001,Oude Postweg,Megchele	6,41	0,00	Relatief	Overige gebruiksfunctie	Geen woning	1509100000188525		1959	2018	99	0 dB	False
8931307	4,1(0 1),0,7078BJ,2N001,Oude Postweg,Megchele	4,00	0,00	Relatief	Overige gebruiksfunctie	Geen woning	1509100000188527		1959	2018	99	0 dB	False
8931308	4,1(1 0),0,7078BJ,2,Oude Postweg,Megchelen	9,11	0,00	Relatief	Woonfunctie	Enkele woning	1509100000188528		1900	2018	99	0 dB	False
8931338	4,1(1 0),0,7078BC,3,Oranjeplein,Megchelen	9,22	0,00	Relatief	Woonfunctie	Enkele woning	1509100000188558		1900	2018	99	0 dB	False
8931372	4,1(1 0),0,7078BG,26,Hollandseweg,Megchelen	6,82	0,00	Relatief	Woonfunctie	Enkele woning	1509100000188596		1955	2018	99	0 dB	False
8931374	4,0(),0,,,,	2,87	0,00	Relatief		Geen woning	1509100000188598		1951	2018	99	0 dB	False
8931379	4,0(),0,,,,	9,32	0,00	Relatief		Geen woning	1509100000188603		1938	2018	99	0 dB	False

Park Meghlo in Megchelen
1281765

TAUW bv
Bijlage 3

Model: Wegverkeer | Situatie 2032
Groep: (hoofdgroep)
Lijst van Gebouwen, voor rekenmethode Wegverkeerslawai - RMG-2012, wegverkeer

Naam	Refl. 63	Refl. 125	Refl. 250	Refl. 500	Refl. 1k	Refl. 2k	Refl. 4k	Refl. 8k
8931095	0,80	0,80	0,80	0,80	0,80	0,80	0,80	0,80
8931097	0,80	0,80	0,80	0,80	0,80	0,80	0,80	0,80
8931102	0,80	0,80	0,80	0,80	0,80	0,80	0,80	0,80
8931103	0,80	0,80	0,80	0,80	0,80	0,80	0,80	0,80
8931106	0,80	0,80	0,80	0,80	0,80	0,80	0,80	0,80
8931111	0,80	0,80	0,80	0,80	0,80	0,80	0,80	0,80
8931112	0,80	0,80	0,80	0,80	0,80	0,80	0,80	0,80
8931117	0,80	0,80	0,80	0,80	0,80	0,80	0,80	0,80
8931118	0,80	0,80	0,80	0,80	0,80	0,80	0,80	0,80
8931121	0,80	0,80	0,80	0,80	0,80	0,80	0,80	0,80
8931131	0,80	0,80	0,80	0,80	0,80	0,80	0,80	0,80
8931134	0,80	0,80	0,80	0,80	0,80	0,80	0,80	0,80
8931138	0,80	0,80	0,80	0,80	0,80	0,80	0,80	0,80
8931144	0,80	0,80	0,80	0,80	0,80	0,80	0,80	0,80
8931163	0,80	0,80	0,80	0,80	0,80	0,80	0,80	0,80
8931171	0,80	0,80	0,80	0,80	0,80	0,80	0,80	0,80
8931182	0,80	0,80	0,80	0,80	0,80	0,80	0,80	0,80
8931189	0,80	0,80	0,80	0,80	0,80	0,80	0,80	0,80
8931217	0,80	0,80	0,80	0,80	0,80	0,80	0,80	0,80
8931227	0,80	0,80	0,80	0,80	0,80	0,80	0,80	0,80
8931248	0,80	0,80	0,80	0,80	0,80	0,80	0,80	0,80
8931249	0,80	0,80	0,80	0,80	0,80	0,80	0,80	0,80
8931257	0,80	0,80	0,80	0,80	0,80	0,80	0,80	0,80
8931264	0,80	0,80	0,80	0,80	0,80	0,80	0,80	0,80
8931284	0,80	0,80	0,80	0,80	0,80	0,80	0,80	0,80
8931285	0,80	0,80	0,80	0,80	0,80	0,80	0,80	0,80
8931289	0,80	0,80	0,80	0,80	0,80	0,80	0,80	0,80
8931290	0,80	0,80	0,80	0,80	0,80	0,80	0,80	0,80
8931291	0,80	0,80	0,80	0,80	0,80	0,80	0,80	0,80
8931300	0,80	0,80	0,80	0,80	0,80	0,80	0,80	0,80
8931305	0,80	0,80	0,80	0,80	0,80	0,80	0,80	0,80
8931307	0,80	0,80	0,80	0,80	0,80	0,80	0,80	0,80
8931308	0,80	0,80	0,80	0,80	0,80	0,80	0,80	0,80
8931338	0,80	0,80	0,80	0,80	0,80	0,80	0,80	0,80
8931372	0,80	0,80	0,80	0,80	0,80	0,80	0,80	0,80
8931374	0,80	0,80	0,80	0,80	0,80	0,80	0,80	0,80
8931379	0,80	0,80	0,80	0,80	0,80	0,80	0,80	0,80

Park Meghlo in Megchelen
1281765

TAUW bv
Bijlage 3

Model: Wegverkeer | Situatie 2032
Groep: (hoofdgroep)
Lijst van Gebouwen, voor rekenmethode Wegverkeerslawaaï - RMG-2012, wegverkeer

Naam	Omschr.	Hoogte	Maaiveld	Hdef.	Functie	Gebouwtype	BAG-id	Gemeente	Jaar	AHN-jaar	Trust	Cp	Zwevend
8931394	4,1(1 0),0,7078BE,25,Hollandseweg,Megchelen	6,53	0,00	Relatief	Woonfunctie	Enkele woning	1509100000188619		1920	2018	99	0 dB	False
8931396	4,1(1 0),0,7078BG,22,Hollandseweg,Megchelen	7,37	0,00	Relatief	Woonfunctie	Enkele woning	1509100000188621		1951	2018	99	0 dB	False
8931398	4,1(1 0),0,7078AK,1,Nieuweweg,Megchelen	7,74	0,00	Relatief	Woonfunctie	Enkele woning	1509100000188623		1913	2018	99	0 dB	False
8931399	4,1(1 0),0,7078AW,17,Julianaweg,Megchelen	7,54	0,00	Relatief	Woonfunctie	Enkele woning	1509100000188624		1952	2018	99	0 dB	False
8931400	4,1(1 0),0,7078AW,19,Julianaweg,Megchelen	6,80	0,00	Relatief	Woonfunctie	Enkele woning	1509100000188625		1965	2018	99	0 dB	False
8931415	4,1(1 0),0,7078AW,15,Julianaweg,Megchelen	7,58	0,00	Relatief	Woonfunctie	Enkele woning	1509100000188641		1952	2018	99	0 dB	False
8931419	4,1(1 0),0,7078AW,13A,Julianaweg,Megchelen	7,49	0,00	Relatief	Woonfunctie	Enkele woning	1509100000188645		1975	2018	99	0 dB	False
8931423	4,1(1 0),0,7078AV,2,Sportlaan,Megchelen	4,00	0,00	Relatief	Onderwijsfunctie	Enkele woning	1509100000188649		1965	2018	99	0 dB	False
8931431	4,1(1 0),0,7078BE,27A,Hollandseweg,Megchelen	6,73	0,00	Relatief	Woonfunctie	Enkele woning	1509100000188657		1990	2018	99	0 dB	False
8931438	4,1(1 0),0,7078BB,8,Pastoor MÃ¶lderstraat,Meg	7,83	0,00	Relatief	Woonfunctie	Enkele woning	1509100000188664		1925	2018	99	0 dB	False
8931439	4,1(1 0),0,7078BL,20,Millingseweg,Megchelen	7,68	0,00	Relatief	Woonfunctie	Enkele woning	1509100000188665		1965	2018	99	0 dB	False
8931441	4,1(1 0),0,7078BL,24,Millingseweg,Megchelen	7,63	0,00	Relatief	Woonfunctie	Enkele woning	1509100000188669		1965	2018	99	0 dB	False
8931447	4,1(1 0),0,7078AH,3,de Lemp,Megchelen	7,50	0,00	Relatief	Woonfunctie	Enkele woning	1509100000188675		1990	2018	99	0 dB	False
8931448	4,1(1 0),0,7078AH,6,de Lemp,Megchelen	8,02	0,00	Relatief	Woonfunctie	Enkele woning	1509100000188676		1993	2018	99	0 dB	False
8931449	4,1(1 0),0,7078AH,8,de Lemp,Megchelen	8,05	0,00	Relatief	Woonfunctie	Enkele woning	1509100000188677		1993	2018	99	0 dB	False
8931454	4,0(),0,,,,	4,77	0,00	Relatief		Geen woning	1509100000188682		1925	2018	99	0 dB	False
8931455	4,1(1 0),0,7078AH,5,de Lemp,Megchelen	6,05	0,00	Relatief	Woonfunctie	Enkele woning	1509100000188683		1993	2018	99	0 dB	False
8931457	4,1(1 0),0,7078AH,7,de Lemp,Megchelen	6,13	0,00	Relatief	Woonfunctie	Enkele woning	1509100000188685		1993	2018	99	0 dB	False
8931458	4,1(1 0),0,7078AH,22,de Lemp,Megchelen	8,36	0,00	Relatief	Woonfunctie	Enkele woning	1509100000188686		1985	2018	99	0 dB	False
8931460	4,1(1 0),0,7078AH,20,de Lemp,Megchelen	8,42	0,00	Relatief	Woonfunctie	Enkele woning	1509100000188688		1985	2018	99	0 dB	False
8931461	4,1(1 0),0,7078BB,12,Pastoor MÃ¶lderstraat,Me	7,54	0,00	Relatief	Woonfunctie	Enkele woning	1509100000188689		1925	2018	99	0 dB	False
8931462	4,1(1 0),0,7078AH,9,de Lemp,Megchelen	6,14	0,00	Relatief	Woonfunctie	Enkele woning	1509100000188690		1993	2018	99	0 dB	False
8931464	4,1(1 0),0,7078AH,16,de Lemp,Megchelen	8,38	0,00	Relatief	Woonfunctie	Enkele woning	1509100000188692		1985	2018	99	0 dB	False
8931465	4,1(1 0),0,7078AH,9A,de Lemp,Megchelen	6,13	0,00	Relatief	Woonfunctie	Enkele woning	1509100000188693		1993	2018	99	0 dB	False
8931470	4,1(1 0),0,7078AH,13,de Lemp,Megchelen	7,85	0,00	Relatief	Woonfunctie	Enkele woning	1509100000188699		1985	2018	99	0 dB	False
8931472	4,1(1 0),0,7078AH,23,de Lemp,Megchelen	7,42	0,00	Relatief	Woonfunctie	Enkele woning	1509100000188701		1989	2018	99	0 dB	False
8931475	4,1(1 0),0,7078AH,19,de Lemp,Megchelen	7,80	0,00	Relatief	Woonfunctie	Enkele woning	1509100000188705		1994	2018	99	0 dB	False
8931480	4,1(1 0),0,7078AH,17,de Lemp,Megchelen	7,03	0,00	Relatief	Woonfunctie	Enkele woning	1509100000188710		1989	2018	99	0 dB	False
8931482	4,0(),0,,,,	6,16	0,00	Relatief		Geen woning	1509100000188712		1947	2018	99	0 dB	False
8931487	4,0(),0,,,,	4,01	0,00	Relatief		Geen woning	1509100000188717		1928	2018	99	0 dB	False
8931495	4,1(1 0),0,7078BM,2,Heisestraat,Megchelen	7,02	0,00	Relatief	Woonfunctie	Enkele woning	1509100000188725		1951	2018	99	0 dB	False
8931497	4,0(),0,,,,	4,38	0,00	Relatief		Geen woning	1509100000188727		1951	2018	99	0 dB	False
8931505	4,1(1 0),0,7078BG,10,Hollandseweg,Megchelen	6,70	0,00	Relatief	Woonfunctie	Enkele woning	1509100000188736		1952	2018	99	0 dB	False
8931514	4,1(1 0),0,7078BE,7,Hollandseweg,Megchelen	7,24	0,00	Relatief	Woonfunctie	Enkele woning	1509100000188746		1925	2018	99	0 dB	False
8931521	4,1(1 0),0,7078AX,21,Geerdink-Johanninkweg,Me	7,98	0,00	Relatief	Woonfunctie	Enkele woning	1509100000188755		1965	2018	99	0 dB	False
8931525	4,1(0 1),0,7078BB,2,Pastoor MÃ¶lderstraat,Meg	15,77	0,00	Relatief	Bijeenkomstfunctie	Geen woning	1509100000188759		1920	2018	99	0 dB	False
8931529	4,0(),0,,,,	5,89	0,00	Relatief		Geen woning	1509100000188763		2009	2018	99	0 dB	False

Park Meghlo in Megchelen
1281765

TAUW bv
Bijlage 3

Model: Wegverkeer | Situatie 2032
Groep: (hoofdgroep)
Lijst van Gebouwen, voor rekenmethode Wegverkeerslawai - RMG-2012, wegverkeer

Naam	Refl. 63	Refl. 125	Refl. 250	Refl. 500	Refl. 1k	Refl. 2k	Refl. 4k	Refl. 8k
8931394	0,80	0,80	0,80	0,80	0,80	0,80	0,80	0,80
8931396	0,80	0,80	0,80	0,80	0,80	0,80	0,80	0,80
8931398	0,80	0,80	0,80	0,80	0,80	0,80	0,80	0,80
8931399	0,80	0,80	0,80	0,80	0,80	0,80	0,80	0,80
8931400	0,80	0,80	0,80	0,80	0,80	0,80	0,80	0,80
8931415	0,80	0,80	0,80	0,80	0,80	0,80	0,80	0,80
8931419	0,80	0,80	0,80	0,80	0,80	0,80	0,80	0,80
8931423	0,80	0,80	0,80	0,80	0,80	0,80	0,80	0,80
8931431	0,80	0,80	0,80	0,80	0,80	0,80	0,80	0,80
8931438	0,80	0,80	0,80	0,80	0,80	0,80	0,80	0,80
8931439	0,80	0,80	0,80	0,80	0,80	0,80	0,80	0,80
8931441	0,80	0,80	0,80	0,80	0,80	0,80	0,80	0,80
8931447	0,80	0,80	0,80	0,80	0,80	0,80	0,80	0,80
8931448	0,80	0,80	0,80	0,80	0,80	0,80	0,80	0,80
8931449	0,80	0,80	0,80	0,80	0,80	0,80	0,80	0,80
8931454	0,80	0,80	0,80	0,80	0,80	0,80	0,80	0,80
8931455	0,80	0,80	0,80	0,80	0,80	0,80	0,80	0,80
8931457	0,80	0,80	0,80	0,80	0,80	0,80	0,80	0,80
8931458	0,80	0,80	0,80	0,80	0,80	0,80	0,80	0,80
8931460	0,80	0,80	0,80	0,80	0,80	0,80	0,80	0,80
8931461	0,80	0,80	0,80	0,80	0,80	0,80	0,80	0,80
8931462	0,80	0,80	0,80	0,80	0,80	0,80	0,80	0,80
8931464	0,80	0,80	0,80	0,80	0,80	0,80	0,80	0,80
8931465	0,80	0,80	0,80	0,80	0,80	0,80	0,80	0,80
8931470	0,80	0,80	0,80	0,80	0,80	0,80	0,80	0,80
8931472	0,80	0,80	0,80	0,80	0,80	0,80	0,80	0,80
8931475	0,80	0,80	0,80	0,80	0,80	0,80	0,80	0,80
8931480	0,80	0,80	0,80	0,80	0,80	0,80	0,80	0,80
8931482	0,80	0,80	0,80	0,80	0,80	0,80	0,80	0,80
8931487	0,80	0,80	0,80	0,80	0,80	0,80	0,80	0,80
8931495	0,80	0,80	0,80	0,80	0,80	0,80	0,80	0,80
8931497	0,80	0,80	0,80	0,80	0,80	0,80	0,80	0,80
8931505	0,80	0,80	0,80	0,80	0,80	0,80	0,80	0,80
8931514	0,80	0,80	0,80	0,80	0,80	0,80	0,80	0,80
8931521	0,80	0,80	0,80	0,80	0,80	0,80	0,80	0,80
8931525	0,80	0,80	0,80	0,80	0,80	0,80	0,80	0,80
8931529	0,80	0,80	0,80	0,80	0,80	0,80	0,80	0,80

Park Meghlo in Megchelen
1281765

TAUW bv
Bijlage 3

Model: Wegverkeer | Situatie 2032
Groep: (hoofdgroep)
Lijst van Gebouwen, voor rekenmethode Wegverkeerslawaaï - RMG-2012, wegverkeer

Naam	Omschr.	Hoogte	Maaiveld	Hdef.	Functie	Gebouwtype	BAG-id	Gemeente	Jaar	AHN-jaar	Trust	Cp	Zwevend
8931539	4,1(1 0),0,7078BX,2A,Kapelweg,Megchelen	7,19	0,00	Relatief	Woonfunctie	Enkele woning	1509100000188774		1977	2018	99	0 dB	False
8931545	4,1(1 0),0,7078AZ,3,Rekenkamer,Megchelen	7,91	0,00	Relatief	Woonfunctie	Enkele woning	1509100000188780		1972	2018	99	0 dB	False
8931546	4,1(1 0),0,7078AZ,6,Rekenkamer,Megchelen	8,04	0,00	Relatief	Woonfunctie	Enkele woning	1509100000188781		1972	2018	99	0 dB	False
8931549	4,1(1 0),0,7078AX,19,Geerdink-Johanninkweg,Me	7,61	0,00	Relatief	Woonfunctie	Enkele woning	1509100000188784		1965	2018	99	0 dB	False
8931550	4,1(1 0),0,7078BW,5,Sneltingshof,Megchelen	7,13	0,00	Relatief	Woonfunctie	Enkele woning	1509100000188785		1975	2018	99	0 dB	False
8931560	4,0(),0,,,,	3,17	0,00	Relatief		Geen woning	1509100000188795		2009	2018	99	0 dB	False
8931587	4,1(1 0),0,7078AX,5,Geerdink-Johanninkweg,Meg	7,05	0,00	Relatief	Woonfunctie	Enkele woning	1509100000188822		1974	2018	99	0 dB	False
8931589	4,1(1 0),0,7078AX,1,Geerdink-Johanninkweg,Meg	6,41	0,00	Relatief	Woonfunctie	Enkele woning	1509100000188824		1977	2018	99	0 dB	False
8931590	4,1(1 0),0,7078AZ,2,Rekenkamer,Megchelen	8,14	0,00	Relatief	Woonfunctie	Enkele woning	1509100000188825		1972	2018	99	0 dB	False
8931593	4,1(1 0),0,7078BX,2,Kapelweg,Megchelen	6,54	0,00	Relatief	Woonfunctie	Enkele woning	1509100000188828		1970	2018	99	0 dB	False
8931594	4,1(1 0),0,7078BH,4,Koninginneweg,Megchelen	6,01	0,00	Relatief	Woonfunctie	Enkele woning	1509100000188829		1940	2018	99	0 dB	False
8931599	4,1(1 0),0,7078BL,12,Millingseweg,Megchelen	8,13	0,00	Relatief	Woonfunctie	Enkele woning	1509100000188834		1900	2018	99	0 dB	False
8931601	4,1(1 0),0,7078AX,7,Geerdink-Johanninkweg,Meg	7,03	0,00	Relatief	Woonfunctie	Enkele woning	1509100000188836		1974	2018	99	0 dB	False
8931602	4,1(1 0),0,7078BB,4,Pastoor MÅ¶lderstraat,Meg	8,69	0,00	Relatief	Woonfunctie	Enkele woning	1509100000188837		1951	2018	99	0 dB	False
8931609	4,1(1 0),0,7078AX,11,Geerdink-Johanninkweg,Me	4,93	0,00	Relatief	Woonfunctie	Enkele woning	1509100000188845		1970	2018	99	0 dB	False
8931613	4,0(),0,,,,	4,81	0,00	Relatief		Geen woning	1509100000188849		1979	2018	99	0 dB	False
8931620	4,3(2 1),0,7078BL,16,Millingseweg,Megchelen	7,37	0,00	Relatief	Woonfunctie	Meerdere woningen	1509100000188856		1900	2018	99	0 dB	False
8931628	4,1(1 0),0,7078BG,4,Hollandseweg,Megchelen	6,26	0,00	Relatief	Woonfunctie	Enkele woning	1509100000188864		1975	2018	99	0 dB	False
8931643	4,1(1 0),0,7078AW,2,Julianaweg,Megchelen	7,16	0,00	Relatief	Woonfunctie	Enkele woning	1509100000188880		1960	2018	99	0 dB	False
8931645	4,1(1 0),0,7078AW,6C,Julianaweg,Megchelen	6,40	0,00	Relatief	Woonfunctie	Enkele woning	1509100000188882		1987	2018	99	0 dB	False
8931649	4,1(1 0),0,7078BJ,5,Oude Postweg,Megchelen	4,41	0,00	Relatief	Woonfunctie	Enkele woning	1509100000188886		1946	2018	99	0 dB	False
8931653	4,1(1 0),0,7078AW,8A,Julianaweg,Megchelen	5,65	0,00	Relatief	Woonfunctie	Enkele woning	1509100000188890		1986	2018	99	0 dB	False
8931658	4,1(1 0),0,7078AW,8,Julianaweg,Megchelen	5,57	0,00	Relatief	Woonfunctie	Enkele woning	1509100000188895		1960	2018	99	0 dB	False
8931666	4,0(),0,,,,	4,72	0,00	Relatief		Geen woning	1509100000188904		1960	2018	99	0 dB	False
8931676	4,1(1 0),0,7078BG,16,Hollandseweg,Megchelen	6,76	0,00	Relatief	Woonfunctie	Enkele woning	1509100000188915		1952	2018	99	0 dB	False
8931681	4,1(1 0),0,7078BE,15A,Hollandseweg,Megchelen	7,17	0,00	Relatief	Woonfunctie	Enkele woning	1509100000188920		1985	2018	99	0 dB	False
8931695	4,1(1 0),0,7078BA,14,Walterstede,Megchelen	7,59	0,00	Relatief	Woonfunctie	Enkele woning	1509100000188934		1975	2018	99	0 dB	False
8931700	4,1(1 0),0,7078AR,14,Julianaweg,Megchelen	7,64	0,00	Relatief	Woonfunctie	Enkele woning	1509100000188939		1952	2018	99	0 dB	False
8931706	4,0(),0,,,,	4,49	0,00	Relatief		Geen woning	1509100000188945		1907	2018	99	0 dB	False
8931711	4,1(1 0),0,7078BG,12A,Hollandseweg,Megchelen	7,10	0,00	Relatief	Woonfunctie	Enkele woning	1509100000188950		1900	2018	99	0 dB	False
8931712	4,1(1 0),0,7078BA,2,Walterstede,Megchelen	6,78	0,00	Relatief	Woonfunctie	Enkele woning	1509100000188951		1972	2018	99	0 dB	False
8931713	4,1(1 0),0,7078BE,11A,Hollandseweg,Megchelen	7,93	0,00	Relatief	Woonfunctie	Enkele woning	1509100000188952		1907	2018	99	0 dB	False
8931715	4,1(1 0),0,7078BA,12,Walterstede,Megchelen	7,54	0,00	Relatief	Woonfunctie	Enkele woning	1509100000188955		1975	2018	99	0 dB	False
8931720	4,1(1 0),0,7078BA,6,Walterstede,Megchelen	7,40	0,00	Relatief	Woonfunctie	Enkele woning	1509100000188960		1975	2018	99	0 dB	False
8931724	4,1(1 0),0,7078BA,8,Walterstede,Megchelen	7,60	0,00	Relatief	Woonfunctie	Enkele woning	1509100000188964		1975	2018	99	0 dB	False
8931725	4,1(1 0),0,7078BA,10,Walterstede,Megchelen	7,53	0,00	Relatief	Woonfunctie	Enkele woning	1509100000188965		1975	2018	99	0 dB	False
8931730	4,1(1 0),0,7078BE,11,Hollandseweg,Megchelen	8,06	0,00	Relatief	Woonfunctie	Enkele woning	1509100000188971		1907	2018	99	0 dB	False

Park Meghlo in Megchelen
1281765

Model: Wegverkeer | Situatie 2032
Groep: (hoofdgroep)
Lijst van Gebouwen, voor rekenmethode Wegverkeerslawai - RMG-2012, wegverkeer

Naam	Refl. 63	Refl. 125	Refl. 250	Refl. 500	Refl. 1k	Refl. 2k	Refl. 4k	Refl. 8k
8931539	0,80	0,80	0,80	0,80	0,80	0,80	0,80	0,80
8931545	0,80	0,80	0,80	0,80	0,80	0,80	0,80	0,80
8931546	0,80	0,80	0,80	0,80	0,80	0,80	0,80	0,80
8931549	0,80	0,80	0,80	0,80	0,80	0,80	0,80	0,80
8931550	0,80	0,80	0,80	0,80	0,80	0,80	0,80	0,80
8931560	0,80	0,80	0,80	0,80	0,80	0,80	0,80	0,80
8931587	0,80	0,80	0,80	0,80	0,80	0,80	0,80	0,80
8931589	0,80	0,80	0,80	0,80	0,80	0,80	0,80	0,80
8931590	0,80	0,80	0,80	0,80	0,80	0,80	0,80	0,80
8931593	0,80	0,80	0,80	0,80	0,80	0,80	0,80	0,80
8931594	0,80	0,80	0,80	0,80	0,80	0,80	0,80	0,80
8931599	0,80	0,80	0,80	0,80	0,80	0,80	0,80	0,80
8931601	0,80	0,80	0,80	0,80	0,80	0,80	0,80	0,80
8931602	0,80	0,80	0,80	0,80	0,80	0,80	0,80	0,80
8931609	0,80	0,80	0,80	0,80	0,80	0,80	0,80	0,80
8931613	0,80	0,80	0,80	0,80	0,80	0,80	0,80	0,80
8931620	0,80	0,80	0,80	0,80	0,80	0,80	0,80	0,80
8931628	0,80	0,80	0,80	0,80	0,80	0,80	0,80	0,80
8931643	0,80	0,80	0,80	0,80	0,80	0,80	0,80	0,80
8931645	0,80	0,80	0,80	0,80	0,80	0,80	0,80	0,80
8931649	0,80	0,80	0,80	0,80	0,80	0,80	0,80	0,80
8931653	0,80	0,80	0,80	0,80	0,80	0,80	0,80	0,80
8931658	0,80	0,80	0,80	0,80	0,80	0,80	0,80	0,80
8931666	0,80	0,80	0,80	0,80	0,80	0,80	0,80	0,80
8931676	0,80	0,80	0,80	0,80	0,80	0,80	0,80	0,80
8931681	0,80	0,80	0,80	0,80	0,80	0,80	0,80	0,80
8931695	0,80	0,80	0,80	0,80	0,80	0,80	0,80	0,80
8931700	0,80	0,80	0,80	0,80	0,80	0,80	0,80	0,80
8931706	0,80	0,80	0,80	0,80	0,80	0,80	0,80	0,80
8931711	0,80	0,80	0,80	0,80	0,80	0,80	0,80	0,80
8931712	0,80	0,80	0,80	0,80	0,80	0,80	0,80	0,80
8931713	0,80	0,80	0,80	0,80	0,80	0,80	0,80	0,80
8931715	0,80	0,80	0,80	0,80	0,80	0,80	0,80	0,80
8931720	0,80	0,80	0,80	0,80	0,80	0,80	0,80	0,80
8931724	0,80	0,80	0,80	0,80	0,80	0,80	0,80	0,80
8931725	0,80	0,80	0,80	0,80	0,80	0,80	0,80	0,80
8931730	0,80	0,80	0,80	0,80	0,80	0,80	0,80	0,80

Park Meghlo in Megchelen
1281765

TAUW bv
Bijlage 3

Model: Wegverkeer | Situatie 2032
Groep: (hoofdgroep)
Lijst van Gebouwen, voor rekenmethode Wegverkeerslawaaï - RMG-2012, wegverkeer

Naam	Omschr.	Hoogte	Maaiveld	Hdef.	Functie	Gebouwtype	BAG-id	Gemeente	Jaar	AHN-jaar	Trust	Cp	Zwevend
8931732	4,2(2 0),0,7078BB,3A,Pastoor MÅ¶lderstraat,Meg	10,86	0,00	Relatief	Woonfunctie	Meerdere woningen	1509100000188973		1900	2018	99	0 dB	False
8931764	4,1(1 0),0,7078BA,19,Walterstede,Megchelen	8,34	0,00	Relatief	Woonfunctie	Enkele woning	1509100000189005		1975	2018	99	0 dB	False
8931769	4,1(1 0),0,7078BL,4,Millingseweg,Megchelen	8,34	0,00	Relatief	Woonfunctie	Enkele woning	1509100000189011		1950	2018	99	0 dB	False
8931770	4,1(1 0),0,7078BB,5,Pastoor MÅ¶lderstraat,Meg	6,30	0,00	Relatief	Woonfunctie	Enkele woning	1509100000189012		1978	2018	99	0 dB	False
8931777	4,1(1 0),0,7078BA,5,Walterstede,Megchelen	5,52	0,00	Relatief	Woonfunctie	Enkele woning	1509100000189019		1970	2018	99	0 dB	False
8931783	4,1(1 0),0,7078BA,9,Walterstede,Megchelen	5,50	0,00	Relatief	Woonfunctie	Enkele woning	1509100000189027		1970	2018	99	0 dB	False
8931786	4,1(1 0),0,7078BA,3,Walterstede,Megchelen	5,72	0,00	Relatief	Woonfunctie	Enkele woning	1509100000189030		1970	2018	99	0 dB	False
8931787	4,1(1 0),0,7078BA,11,Walterstede,Megchelen	5,48	0,00	Relatief	Woonfunctie	Enkele woning	1509100000189031		1970	2018	99	0 dB	False
8931788	4,1(1 0),0,7078BA,13,Walterstede,Megchelen	6,15	0,00	Relatief	Woonfunctie	Enkele woning	1509100000189032		1973	2018	99	0 dB	False
8931790	4,1(1 0),0,7078BA,15,Walterstede,Megchelen	7,76	0,00	Relatief	Woonfunctie	Enkele woning	1509100000189034		1970	2018	99	0 dB	False
8932032	4,1(1 0),0,7078AX,2E,Geerdink-Johanninkweg,Me	8,83	0,00	Relatief	Woonfunctie	Enkele woning	1509100000189322		2010	2018	99	0 dB	False
8932036	4,1(1 0),0,7078AX,2A,Geerdink-Johanninkweg,Me	8,33	0,00	Relatief	Woonfunctie	Enkele woning	1509100000189326		1985	2018	99	0 dB	False
8932039	4,0(),0,...	8,00	0,00	Relatief		Geen woning	1509100000189330		1972	2018	35	0 dB	False
8932040	4,0(),0,...	4,49	0,00	Relatief		Geen woning	1509100000189331		1908	2018	99	0 dB	False
8932041	4,1(1 0),0,7078AX,2C,Geerdink-Johanninkweg,Me	7,53	0,00	Relatief	Woonfunctie	Enkele woning	1509100000189332		1988	2018	99	0 dB	False
8932043	4,1(1 0),0,7078BL,1,Millingseweg,Megchelen	5,97	0,00	Relatief	Woonfunctie	Enkele woning	1509100000189334		1972	2018	99	0 dB	False
8932044	4,1(1 0),0,7078BB,6,Pastoor MÅ¶lderstraat,Meg	6,47	0,00	Relatief	Woonfunctie	Enkele woning	1509100000189335		1972	2018	99	0 dB	False
8932045	4,1(1 0),0,7078BG,2,Hollandseweg,Megchelen	6,05	0,00	Relatief	Woonfunctie	Enkele woning	1509100000189336		1963	2018	99	0 dB	False
8932049	4,0(),0,...	6,95	0,00	Relatief		Geen woning	1509100000189340		1908	2018	99	0 dB	False
8932055	4,1(1 0),0,7078BL,26,Millingseweg,Megchelen	7,30	0,00	Relatief	Woonfunctie	Enkele woning	1509100000189346		1965	2018	99	0 dB	False
8939937	4,1(1 0),0,7078AK,23,Nieuweweg,Megchelen	7,40	0,00	Relatief	Woonfunctie	Enkele woning	1509100000198122		1970	2018	99	0 dB	False
8939952	4,1(1 0),0,7078AK,25,Nieuweweg,Megchelen	6,69	0,00	Relatief	Woonfunctie	Enkele woning	1509100000198137		1980	2018	99	0 dB	False
8940140	4,1(1 0),0,7078AM,9,Beuningstraat,Megchelen	9,66	0,00	Relatief	Woonfunctie	Enkele woning	1509100000198338		1840	2018	99	0 dB	False
8940222	4,0(),0,...	5,51	0,00	Relatief		Geen woning	1509100000198427		1930	2018	99	0 dB	False
8940370	4,0(),0,...	6,55	0,00	Relatief		Geen woning	1509100000198593		1979	2018	99	0 dB	False
8940388	4,1(1 0),0,7078AL,2,Landerweg,Megchelen	6,96	0,00	Relatief	Woonfunctie	Enkele woning	1509100000198615		1918	2018	99	0 dB	False
8940395	4,1(1 0),0,7078AK,11,Nieuweweg,Megchelen	7,23	0,00	Relatief	Woonfunctie	Enkele woning	1509100000198622		1992	2018	99	0 dB	False
8940410	4,0(),0,...	10,57	0,00	Relatief		Geen woning	1509100000198640		1934	2018	99	0 dB	False
8940420	4,1(1 0),0,7078AK,5,Nieuweweg,Megchelen	7,85	0,00	Relatief	Woonfunctie	Enkele woning	1509100000198651		1978	2018	99	0 dB	False
8940429	4,1(1 0),0,7078BE,27,Hollandseweg,Megchelen	8,76	0,00	Relatief	Woonfunctie	Enkele woning	1509100000198660		1948	2018	99	0 dB	False
8940438	4,1(1 0),0,7078BD,13,Vlasakker,Megchelen	7,48	0,00	Relatief	Woonfunctie	Enkele woning	1509100000198671		2000	2018	99	0 dB	False
8940442	4,1(1 0),0,7078BD,9,Vlasakker,Megchelen	7,31	0,00	Relatief	Woonfunctie	Enkele woning	1509100000198675		2000	2018	99	0 dB	False
8940447	4,1(1 0),0,7078BD,19,Vlasakker,Megchelen	7,57	0,00	Relatief	Woonfunctie	Enkele woning	1509100000198680		2003	2018	99	0 dB	False
8940486	4,0(),0,...	4,56	0,00	Relatief		Geen woning	1509100000198720		1890	2018	99	0 dB	False
8940504	4,1(1 0),0,7078BG,34A,Hollandseweg,Megchelen	5,80	0,00	Relatief	Woonfunctie	Enkele woning	1509100000198738		1985	2018	99	0 dB	False
8940506	4,1(1 0),0,7078AV,6,Sportlaan,Megchelen	7,54	0,00	Relatief	Woonfunctie	Enkele woning	1509100000198740		1955	2018	99	0 dB	False
8940507	4,1(1 0),0,7078BD,14,Vlasakker,Megchelen	8,26	0,00	Relatief	Woonfunctie	Enkele woning	1509100000198741		1979	2018	99	0 dB	False

Park Meghlo in Megchelen
1281765

TAUW bv
Bijlage 3

Model: Wegverkeer | Situatie 2032
Groep: (hoofdgroep)
Lijst van Gebouwen, voor rekenmethode Wegverkeerslawai - RMG-2012, wegverkeer

Naam	Refl. 63	Refl. 125	Refl. 250	Refl. 500	Refl. 1k	Refl. 2k	Refl. 4k	Refl. 8k
8931732	0,80	0,80	0,80	0,80	0,80	0,80	0,80	0,80
8931764	0,80	0,80	0,80	0,80	0,80	0,80	0,80	0,80
8931769	0,80	0,80	0,80	0,80	0,80	0,80	0,80	0,80
8931770	0,80	0,80	0,80	0,80	0,80	0,80	0,80	0,80
8931777	0,80	0,80	0,80	0,80	0,80	0,80	0,80	0,80
8931783	0,80	0,80	0,80	0,80	0,80	0,80	0,80	0,80
8931786	0,80	0,80	0,80	0,80	0,80	0,80	0,80	0,80
8931787	0,80	0,80	0,80	0,80	0,80	0,80	0,80	0,80
8931788	0,80	0,80	0,80	0,80	0,80	0,80	0,80	0,80
8931790	0,80	0,80	0,80	0,80	0,80	0,80	0,80	0,80
8932032	0,80	0,80	0,80	0,80	0,80	0,80	0,80	0,80
8932036	0,80	0,80	0,80	0,80	0,80	0,80	0,80	0,80
8932039	0,80	0,80	0,80	0,80	0,80	0,80	0,80	0,80
8932040	0,80	0,80	0,80	0,80	0,80	0,80	0,80	0,80
8932041	0,80	0,80	0,80	0,80	0,80	0,80	0,80	0,80
8932043	0,80	0,80	0,80	0,80	0,80	0,80	0,80	0,80
8932044	0,80	0,80	0,80	0,80	0,80	0,80	0,80	0,80
8932045	0,80	0,80	0,80	0,80	0,80	0,80	0,80	0,80
8932049	0,80	0,80	0,80	0,80	0,80	0,80	0,80	0,80
8932055	0,80	0,80	0,80	0,80	0,80	0,80	0,80	0,80
8939937	0,80	0,80	0,80	0,80	0,80	0,80	0,80	0,80
8939952	0,80	0,80	0,80	0,80	0,80	0,80	0,80	0,80
8940140	0,80	0,80	0,80	0,80	0,80	0,80	0,80	0,80
8940222	0,80	0,80	0,80	0,80	0,80	0,80	0,80	0,80
8940370	0,80	0,80	0,80	0,80	0,80	0,80	0,80	0,80
8940388	0,80	0,80	0,80	0,80	0,80	0,80	0,80	0,80
8940395	0,80	0,80	0,80	0,80	0,80	0,80	0,80	0,80
8940410	0,80	0,80	0,80	0,80	0,80	0,80	0,80	0,80
8940420	0,80	0,80	0,80	0,80	0,80	0,80	0,80	0,80
8940429	0,80	0,80	0,80	0,80	0,80	0,80	0,80	0,80
8940438	0,80	0,80	0,80	0,80	0,80	0,80	0,80	0,80
8940442	0,80	0,80	0,80	0,80	0,80	0,80	0,80	0,80
8940447	0,80	0,80	0,80	0,80	0,80	0,80	0,80	0,80
8940486	0,80	0,80	0,80	0,80	0,80	0,80	0,80	0,80
8940504	0,80	0,80	0,80	0,80	0,80	0,80	0,80	0,80
8940506	0,80	0,80	0,80	0,80	0,80	0,80	0,80	0,80
8940507	0,80	0,80	0,80	0,80	0,80	0,80	0,80	0,80

Park Meghlo in Megchelen
1281765

TAUW bv
Bijlage 3

Model: Wegverkeer | Situatie 2032
Groep: (hoofdgroep)
Lijst van Gebouwen, voor rekenmethode Wegverkeerslawaa - RMG-2012, wegverkeer

Naam	Omschr.	Hoogte	Maaiveld	Hdef.	Functie	Gebouwtype	BAG-id	Gemeente	Jaar	AHN-jaar	Trust	Cp	Zwevend
8940508	4,1(1 0),0,7078BD,22,Vlasakker,Megchelen	8,61	0,00	Relatief	Woonfunctie	Enkele woning	1509100000198742		1979	2018	99	0 dB	False
8940517	4,1(1 0),0,7078AR,23,Julianaweg,Megchelen	8,08	0,00	Relatief	Woonfunctie	Enkele woning	1509100000198751		1966	2018	99	0 dB	False
8940532	4,0(),0,,,,	4,71	0,00	Relatief		Geen woning	1509100000198766		2004	2018	99	0 dB	False
8940536	4,1(1 0),0,7078AR,24,Julianaweg,Megchelen	6,98	0,00	Relatief	Woonfunctie	Enkele woning	1509100000198771		1929	2018	99	0 dB	False
8940538	4,0(),0,,,,	6,14	0,00	Relatief		Geen woning	1509100000198773		1936	2018	99	0 dB	False
8940556	4,0(),0,,,,	5,42	0,00	Relatief		Geen woning	1509100000198793		1983	2018	99	0 dB	False
8940570	4,0(),0,,,,	6,35	0,00	Relatief		Geen woning	1509100000198810		1969	2018	99	0 dB	False
8940573	4,0(),0,,,,	6,42	0,00	Relatief		Geen woning	1509100000198813		1960	2018	99	0 dB	False
8940610	4,0(),0,,,,	5,11	0,00	Relatief		Geen woning	1509100000198853		1951	2018	99	0 dB	False
8940615	4,1(1 0),0,7078BL,22,Millingseweg,Megchelen	7,76	0,00	Relatief	Woonfunctie	Enkele woning	1509100000198858		1965	2018	99	0 dB	False
8940620	4,0(),0,,,,	5,74	0,00	Relatief		Geen woning	1509100000198864		1908	2018	99	0 dB	False
8940624	4,0(),0,,,,	3,11	0,00	Relatief		Geen woning	1509100000198868		1931	2018	99	0 dB	False
8940639	4,1(1 0),0,7078AZ,8,Rekenkamer,Megchelen	8,00	0,00	Relatief	Woonfunctie	Enkele woning	1509100000198883		1972	2018	99	0 dB	False
8940641	4,1(1 0),0,7078BL,6,Millingseweg,Megchelen	6,77	0,00	Relatief	Woonfunctie	Enkele woning	1509100000198885		1957	2018	99	0 dB	False
8940645	4,1(1 0),0,7078BE,5,Hollandseweg,Megchelen	7,88	0,00	Relatief	Woonfunctie	Enkele woning	1509100000198889		1900	2018	99	0 dB	False
8940647	4,1(1 0),0,7078BW,6,Sneltingshof,Megchelen	6,69	0,00	Relatief	Woonfunctie	Enkele woning	1509100000198891		1975	2018	99	0 dB	False
8940653	4,1(1 0),0,7078AX,3,Geerdink-Johanninkweg,Meg	7,45	0,00	Relatief	Woonfunctie	Enkele woning	1509100000198897		1974	2018	99	0 dB	False
8940670	4,1(1 0),0,7078BE,15,Hollandseweg,Megchelen	8,30	0,00	Relatief	Woonfunctie	Enkele woning	1509100000198914		1949	2018	99	0 dB	False
8940676	4,1(1 0),0,7078AW,8B,Julianaweg,Megchelen	5,70	0,00	Relatief	Woonfunctie	Enkele woning	1509100000198920		1986	2018	99	0 dB	False
8940688	4,1(1 0),0,7078BA,16,Walterstede,Megchelen	7,49	0,00	Relatief	Woonfunctie	Enkele woning	1509100000198933		1975	2018	99	0 dB	False
8940698	4,1(1 0),0,7078BX,4,Kapelweg,Megchelen	7,71	0,00	Relatief	Woonfunctie	Enkele woning	1509100000198945		1900	2018	99	0 dB	False
8940699	4,1(1 0),0,7078BW,2,Sneltingshof,Megchelen	6,68	0,00	Relatief	Woonfunctie	Enkele woning	1509100000198946		1975	2018	99	0 dB	False
8940701	4,1(1 0),0,7078BA,1,Walterstede,Megchelen	5,76	0,00	Relatief	Woonfunctie	Enkele woning	1509100000198948		1970	2018	99	0 dB	False
8940702	4,1(1 0),0,7078BA,17,Walterstede,Megchelen	7,65	0,00	Relatief	Woonfunctie	Enkele woning	1509100000198949		1970	2018	99	0 dB	False
8942747	4,0(),0,,,,	4,47	0,00	Relatief		Geen woning	1509100000201219		1929	2018	99	0 dB	False
8942903	4,0(),0,,,,	6,79	0,00	Relatief		Geen woning	1509100000201382		1869	2018	99	0 dB	False
8942955	4,0(),0,,,,	5,24	0,00	Relatief		Geen woning	1509100000201435		1981	2018	99	0 dB	False
8943101	4,1(1 0),0,7078AC,12,Nieuweweg,Megchelen	6,99	0,00	Relatief	Woonfunctie	Enkele woning	1509100000201592		1950	2018	99	0 dB	False
8943143	4,0(),0,,,,	6,48	0,00	Relatief		Geen woning	1509100000201636		1950	2018	99	0 dB	False
8943362	4,0(),0,,,,	4,08	0,00	Relatief		Geen woning	1509100000201871		1957	2018	99	0 dB	False
8943371	4,0(),0,,,,	7,73	0,00	Relatief		Geen woning	1509100000201882		1930	2018	99	0 dB	False
8943430	4,0(),0,,,,	5,87	0,00	Relatief		Geen woning	1509100000201946		1934	2018	99	0 dB	False
8943442	4,1(1 0),0,7078BG,32,Hollandseweg,Megchelen	7,54	0,00	Relatief	Woonfunctie	Enkele woning	1509100000201961		1977	2018	99	0 dB	False
8943462	4,1(0 1),0,7078AR,37A,Julianaweg,Megchelen	7,16	0,00	Relatief	Industriefunctie	Enkele woning	1509100000201981		1968	2018	99	0 dB	False
8943468	4,0(),0,,,,	4,46	0,00	Relatief		Geen woning	1509100000201989		1948	2018	99	0 dB	False
8943498	4,0(),0,,,,	5,57	0,00	Relatief		Geen woning	1509100000202023		1889	2018	99	0 dB	False
8943520	4,0(),0,,,,	5,52	0,00	Relatief		Geen woning	1509100000202047		1982	2018	99	0 dB	False

Park Meghlo in Megchelen
1281765

Model: Wegverkeer | Situatie 2032
Groep: (hoofdgroep)
Lijst van Gebouwen, voor rekenmethode Wegverkeerslawai - RMG-2012, wegverkeer

Naam	Refl. 63	Refl. 125	Refl. 250	Refl. 500	Refl. 1k	Refl. 2k	Refl. 4k	Refl. 8k
8940508	0,80	0,80	0,80	0,80	0,80	0,80	0,80	0,80
8940517	0,80	0,80	0,80	0,80	0,80	0,80	0,80	0,80
8940532	0,80	0,80	0,80	0,80	0,80	0,80	0,80	0,80
8940536	0,80	0,80	0,80	0,80	0,80	0,80	0,80	0,80
8940538	0,80	0,80	0,80	0,80	0,80	0,80	0,80	0,80
8940556	0,80	0,80	0,80	0,80	0,80	0,80	0,80	0,80
8940570	0,80	0,80	0,80	0,80	0,80	0,80	0,80	0,80
8940573	0,80	0,80	0,80	0,80	0,80	0,80	0,80	0,80
8940610	0,80	0,80	0,80	0,80	0,80	0,80	0,80	0,80
8940615	0,80	0,80	0,80	0,80	0,80	0,80	0,80	0,80
8940620	0,80	0,80	0,80	0,80	0,80	0,80	0,80	0,80
8940624	0,80	0,80	0,80	0,80	0,80	0,80	0,80	0,80
8940639	0,80	0,80	0,80	0,80	0,80	0,80	0,80	0,80
8940641	0,80	0,80	0,80	0,80	0,80	0,80	0,80	0,80
8940645	0,80	0,80	0,80	0,80	0,80	0,80	0,80	0,80
8940647	0,80	0,80	0,80	0,80	0,80	0,80	0,80	0,80
8940653	0,80	0,80	0,80	0,80	0,80	0,80	0,80	0,80
8940670	0,80	0,80	0,80	0,80	0,80	0,80	0,80	0,80
8940676	0,80	0,80	0,80	0,80	0,80	0,80	0,80	0,80
8940688	0,80	0,80	0,80	0,80	0,80	0,80	0,80	0,80
8940698	0,80	0,80	0,80	0,80	0,80	0,80	0,80	0,80
8940699	0,80	0,80	0,80	0,80	0,80	0,80	0,80	0,80
8940701	0,80	0,80	0,80	0,80	0,80	0,80	0,80	0,80
8940702	0,80	0,80	0,80	0,80	0,80	0,80	0,80	0,80
8942747	0,80	0,80	0,80	0,80	0,80	0,80	0,80	0,80
8942903	0,80	0,80	0,80	0,80	0,80	0,80	0,80	0,80
8942955	0,80	0,80	0,80	0,80	0,80	0,80	0,80	0,80
8943101	0,80	0,80	0,80	0,80	0,80	0,80	0,80	0,80
8943143	0,80	0,80	0,80	0,80	0,80	0,80	0,80	0,80
8943362	0,80	0,80	0,80	0,80	0,80	0,80	0,80	0,80
8943371	0,80	0,80	0,80	0,80	0,80	0,80	0,80	0,80
8943430	0,80	0,80	0,80	0,80	0,80	0,80	0,80	0,80
8943442	0,80	0,80	0,80	0,80	0,80	0,80	0,80	0,80
8943462	0,80	0,80	0,80	0,80	0,80	0,80	0,80	0,80
8943468	0,80	0,80	0,80	0,80	0,80	0,80	0,80	0,80
8943498	0,80	0,80	0,80	0,80	0,80	0,80	0,80	0,80
8943520	0,80	0,80	0,80	0,80	0,80	0,80	0,80	0,80

Park Meghlo in Megchelen
1281765

TAUW bv
Bijlage 3

Model: Wegverkeer | Situatie 2032
Groep: (hoofdgroep)
Lijst van Gebouwen, voor rekenmethode Wegverkeerslawaa - RMG-2012, wegverkeer

Naam	Omschr.	Hoogte	Maaiveld	Hdef.	Functie	Gebouwtype	BAG-id	Gemeente	Jaar	AHN-jaar	Trust	Cp	Zwevend
8943530	4,1(1 0),0,7078BE,35,Hollandseweg,Megchelen	6,91	0,00	Relatief	Woonfunctie	Enkele woning	1509100000202058		1920	2018	99	0 dB	False
8943544	4,1(1 0),0,7078BE,31,Hollandseweg,Megchelen	8,12	0,00	Relatief	Woonfunctie	Enkele woning	1509100000202074		1900	2018	99	0 dB	False
8943551	4,1(1 0),0,7078AK,7,Nieuweweg,Megchelen	6,79	0,00	Relatief	Woonfunctie	Enkele woning	1509100000202082		1960	2018	99	0 dB	False
8943569	4,1(1 0),0,7078BD,33,Vlasakker,Megchelen	8,75	0,00	Relatief	Woonfunctie	Enkele woning	1509100000202100		2005	2018	99	0 dB	False
8943575	4,0(),0,,,,	7,50	0,00	Relatief		Geen woning	1509100000202106		1911	2018	99	0 dB	False
8943576	4,0(),0,,,,	6,27	0,00	Relatief		Geen woning	1509100000202107		1911	2018	99	0 dB	False
8943581	4,0(),0,,,,	8,18	0,00	Relatief		Geen woning	1509100000202112		1950	2018	99	0 dB	False
8943592	4,1(1 0),0,7078BD,47,Vlasakker,Megchelen	8,24	0,00	Relatief	Woonfunctie	Enkele woning	1509100000202123		1997	2018	99	0 dB	False
8943593	4,1(1 0),0,7078AR,33,Julianaweg,Megchelen	7,91	0,00	Relatief	Woonfunctie	Enkele woning	1509100000202124		1911	2018	99	0 dB	False
8943608	4,1(1 0),0,7078BL,9,Millingseweg,Megchelen	7,09	0,00	Relatief	Woonfunctie	Enkele woning	1509100000202140		1950	2018	99	0 dB	False
8943616	4,1(1 0),0,7078AW,9,Julianaweg,Megchelen	7,04	0,00	Relatief	Woonfunctie	Enkele woning	1509100000202148		1948	2018	99	0 dB	False
8943617	4,1(1 0),0,7078AW,1A,Julianaweg,Megchelen	10,46	0,00	Relatief	Woonfunctie	Enkele woning	1509100000202149		1966	2018	99	0 dB	False
8943628	4,1(1 0),0,7078BE,17A,Hollandseweg,Megchelen	6,78	0,00	Relatief	Woonfunctie	Enkele woning	1509100000202160		1950	2018	99	0 dB	False
8943630	4,1(1 0),0,7078AR,12,Julianaweg,Megchelen	6,64	0,00	Relatief	Woonfunctie	Enkele woning	1509100000202162		1920	2018	99	0 dB	False
8943657	4,0(),0,,,,	5,74	0,00	Relatief		Geen woning	1509100000202189		1950	2018	99	0 dB	False
8943666	4,0(),0,,,,	4,84	0,00	Relatief		Geen woning	1509100000202198		1960	2018	99	0 dB	False
8943668	4,1(1 0),0,7078AH,24,de Lemp,Megchelen	7,40	0,00	Relatief	Woonfunctie	Enkele woning	1509100000202200		1994	2018	99	0 dB	False
8943671	4,1(1 0),0,7078AH,12,de Lemp,Megchelen	7,90	0,00	Relatief	Woonfunctie	Enkele woning	1509100000202203		1987	2018	99	0 dB	False
8943672	4,1(1 0),0,7078AH,18,de Lemp,Megchelen	8,36	0,00	Relatief	Woonfunctie	Enkele woning	1509100000202204		1985	2018	99	0 dB	False
8943673	4,1(1 0),0,7078AH,14,de Lemp,Megchelen	8,46	0,00	Relatief	Woonfunctie	Enkele woning	1509100000202205		1985	2018	99	0 dB	False
8943674	4,0(),0,,,,	6,43	0,00	Relatief		Geen woning	1509100000202206		1947	2018	99	0 dB	False
8943675	4,1(1 0),0,7078BL,7,Millingseweg,Megchelen	8,53	0,00	Relatief	Woonfunctie	Enkele woning	1509100000202207		1947	2018	99	0 dB	False
8943686	4,1(1 0),0,7078BG,8,Hollandseweg,Megchelen	7,80	0,00	Relatief	Woonfunctie	Enkele woning	1509100000202220		2003	2018	99	0 dB	False
8943690	4,1(1 0),0,7078BL,8,Millingseweg,Megchelen	6,71	0,00	Relatief	Woonfunctie	Enkele woning	1509100000202224		1954	2018	99	0 dB	False
8943691	4,1(1 0),0,7078BW,7,Sneltingshof,Megchelen	6,87	0,00	Relatief	Woonfunctie	Enkele woning	1509100000202225		1975	2018	99	0 dB	False
8943693	4,1(1 0),0,7078AZ,1,Rekenkamer,Megchelen	8,02	0,00	Relatief	Woonfunctie	Enkele woning	1509100000202227		1972	2018	99	0 dB	False
8943694	4,1(1 0),0,7078AX,17,Geerdink-Johanninkweg,Me	7,00	0,00	Relatief	Woonfunctie	Enkele woning	1509100000202228		1965	2018	99	0 dB	False
8943699	4,0(),0,,,,	8,00	0,00	Relatief		Geen woning	1509100000202233		1940	2018	35	0 dB	False
8943700	4,1(1 0),0,7078BH,6,Koninginneweg,Megchelen	7,39	0,00	Relatief	Woonfunctie	Enkele woning	1509100000202234		2009	2018	99	0 dB	False
8943702	4,1(1 0),0,7078BE,3,Hollandseweg,Megchelen	6,91	0,00	Relatief	Woonfunctie	Enkele woning	1509100000202236		1940	2018	99	0 dB	False
8943707	4,1(1 0),0,7078AX,9,Geerdink-Johanninkweg,Meg	7,02	0,00	Relatief	Woonfunctie	Enkele woning	1509100000202241		1965	2018	99	0 dB	False
8943709	4,1(1 0),0,7078AX,13,Geerdink-Johanninkweg,Me	5,38	0,00	Relatief	Woonfunctie	Enkele woning	1509100000202243		1965	2018	99	0 dB	False
8943711	4,1(1 0),0,7078BE,1,Hollandseweg,Megchelen	7,97	0,00	Relatief	Woonfunctie	Enkele woning	1509100000202245		1900	2018	99	0 dB	False
8943718	4,1(1 0),0,7078BG,18,Hollandseweg,Megchelen	7,03	0,00	Relatief	Woonfunctie	Enkele woning	1509100000202252		1950	2018	99	0 dB	False
8943727	4,1(1 0),0,7078BC,1,Oranjeplein,Megchelen	7,80	0,00	Relatief	Woonfunctie	Enkele woning	1509100000202261		1900	2018	99	0 dB	False
8943742	4,1(1 0),0,7078BA,4,Walterstede,Megchelen	7,52	0,00	Relatief	Woonfunctie	Enkele woning	1509100000202276		1975	2018	99	0 dB	False
8943747	4,0(),0,,,,	4,53	0,00	Relatief		Geen woning	1509100000202282		1952	2018	99	0 dB	False

Park Meghlo in Megchelen
1281765

TAUW bv
Bijlage 3

Model: Wegverkeer | Situatie 2032
Groep: (hoofdgroep)
Lijst van Gebouwen, voor rekenmethode Wegverkeerslawai - RMG-2012, wegverkeer

Naam	Refl. 63	Refl. 125	Refl. 250	Refl. 500	Refl. 1k	Refl. 2k	Refl. 4k	Refl. 8k
8943530	0,80	0,80	0,80	0,80	0,80	0,80	0,80	0,80
8943544	0,80	0,80	0,80	0,80	0,80	0,80	0,80	0,80
8943551	0,80	0,80	0,80	0,80	0,80	0,80	0,80	0,80
8943569	0,80	0,80	0,80	0,80	0,80	0,80	0,80	0,80
8943575	0,80	0,80	0,80	0,80	0,80	0,80	0,80	0,80
8943576	0,80	0,80	0,80	0,80	0,80	0,80	0,80	0,80
8943581	0,80	0,80	0,80	0,80	0,80	0,80	0,80	0,80
8943592	0,80	0,80	0,80	0,80	0,80	0,80	0,80	0,80
8943593	0,80	0,80	0,80	0,80	0,80	0,80	0,80	0,80
8943608	0,80	0,80	0,80	0,80	0,80	0,80	0,80	0,80
8943616	0,80	0,80	0,80	0,80	0,80	0,80	0,80	0,80
8943617	0,80	0,80	0,80	0,80	0,80	0,80	0,80	0,80
8943628	0,80	0,80	0,80	0,80	0,80	0,80	0,80	0,80
8943630	0,80	0,80	0,80	0,80	0,80	0,80	0,80	0,80
8943657	0,80	0,80	0,80	0,80	0,80	0,80	0,80	0,80
8943666	0,80	0,80	0,80	0,80	0,80	0,80	0,80	0,80
8943668	0,80	0,80	0,80	0,80	0,80	0,80	0,80	0,80
8943671	0,80	0,80	0,80	0,80	0,80	0,80	0,80	0,80
8943672	0,80	0,80	0,80	0,80	0,80	0,80	0,80	0,80
8943673	0,80	0,80	0,80	0,80	0,80	0,80	0,80	0,80
8943674	0,80	0,80	0,80	0,80	0,80	0,80	0,80	0,80
8943675	0,80	0,80	0,80	0,80	0,80	0,80	0,80	0,80
8943686	0,80	0,80	0,80	0,80	0,80	0,80	0,80	0,80
8943690	0,80	0,80	0,80	0,80	0,80	0,80	0,80	0,80
8943691	0,80	0,80	0,80	0,80	0,80	0,80	0,80	0,80
8943693	0,80	0,80	0,80	0,80	0,80	0,80	0,80	0,80
8943694	0,80	0,80	0,80	0,80	0,80	0,80	0,80	0,80
8943699	0,80	0,80	0,80	0,80	0,80	0,80	0,80	0,80
8943700	0,80	0,80	0,80	0,80	0,80	0,80	0,80	0,80
8943702	0,80	0,80	0,80	0,80	0,80	0,80	0,80	0,80
8943707	0,80	0,80	0,80	0,80	0,80	0,80	0,80	0,80
8943709	0,80	0,80	0,80	0,80	0,80	0,80	0,80	0,80
8943711	0,80	0,80	0,80	0,80	0,80	0,80	0,80	0,80
8943718	0,80	0,80	0,80	0,80	0,80	0,80	0,80	0,80
8943727	0,80	0,80	0,80	0,80	0,80	0,80	0,80	0,80
8943742	0,80	0,80	0,80	0,80	0,80	0,80	0,80	0,80
8943747	0,80	0,80	0,80	0,80	0,80	0,80	0,80	0,80

Park Meghlo in Megchelen
1281765

TAUW bv
Bijlage 3

Model: Wegverkeer | Situatie 2032
Groep: (hoofdgroep)
Lijst van Gebouwen, voor rekenmethode Wegverkeerslawaaï - RMG-2012, wegverkeer

Naam	Omschr.	Hoogte	Maaiveld	Hdef.	Functie	Gebouwtype	BAG-id	Gemeente	Jaar	AHN-jaar	Trust	Cp	Zwevend
8943749	4,0(),0,,,	5,83	0,00	Relatief		Geen woning	1509100000202284		1935	2018	99	0 dB	False
8943755	4,1(1 0),0,7078BG,12,Hollandseweg,Megchelen	7,52	0,00	Relatief	Woonfunctie	Enkele woning	1509100000202290		1900	2018	99	0 dB	False
8946283	4,0(),0,,,	4,39	0,00	Relatief		Geen woning	1509100000205077		1960	2018	99	0 dB	False
8946321	4,1(1 0),0,7078AM,5A,Beuningstraat,Megchelen	7,28	0,00	Relatief	Woonfunctie	Enkele woning	1509100000205117		1999	2018	99	0 dB	False
8946402	4,1(1 0),0,7078AK,15,Nieuweweg,Megchelen	9,34	0,00	Relatief	Woonfunctie	Enkele woning	1509100000205205		1930	2018	99	0 dB	False
8946418	4,1(1 0),0,7078AC,8,Nieuweweg,Megchelen	7,01	0,00	Relatief	Woonfunctie	Enkele woning	1509100000205221		1949	2018	99	0 dB	False
8946432	4,0(),0,,,	5,30	0,00	Relatief		Geen woning	1509100000205235		1949	2018	99	0 dB	False
8946467	4,0(),0,,,	4,10	0,00	Relatief		Geen woning	1509100000205280		1906	2018	99	0 dB	False
8946485	4,0(),0,,,	3,37	0,00	Relatief		Geen woning	1509100000205299		1920	2018	99	0 dB	False
8946544	4,1(1 0),0,7078AM,6,Beuningstraat,Megchelen	9,38	0,00	Relatief	Woonfunctie	Enkele woning	1509100000205362		1934	2018	99	0 dB	False
8946603	4,1(0 1),0,7078AC,4A,Nieuweweg,Megchelen	6,46	0,00	Relatief	Bijeenkomstfunctie	Geen woning	1509100000205431		1981	2018	99	0 dB	False
8946606	4,0(),0,,,	3,98	0,00	Relatief		Geen woning	1509100000205435		1969	2018	99	0 dB	False
8946650	4,0(),0,,,	5,11	0,00	Relatief		Geen woning	1509100000205482		1951	2018	99	0 dB	False
8946668	4,1(1 0),0,7078BD,5,Vlasakker,Megchelen	7,40	0,00	Relatief	Woonfunctie	Enkele woning	1509100000205503		1980	2018	99	0 dB	False
8946682	4,0(),0,,,	6,27	0,00	Relatief		Geen woning	1509100000205517		1920	2018	99	0 dB	False
8946690	4,0(),0,,,	3,81	0,00	Relatief		Geen woning	1509100000205525		1931	2018	99	0 dB	False
8946696	4,1(1 0),0,7078AR,25,Julianaweg,Megchelen	7,73	0,00	Relatief	Woonfunctie	Enkele woning	1509100000205531		2008	2018	99	0 dB	False
8946701	4,1(1 0),0,7078BD,23,Vlasakker,Megchelen	6,61	0,00	Relatief	Woonfunctie	Enkele woning	1509100000205537		2003	2018	99	0 dB	False
8946712	4,1(1 0),0,7078AR,22,Julianaweg,Megchelen	6,99	0,00	Relatief	Woonfunctie	Enkele woning	1509100000205549		1950	2018	99	0 dB	False
8946717	4,0(),0,,,	6,64	0,00	Relatief		Geen woning	1509100000205554		1931	2018	99	0 dB	False
8946721	4,0(),0,,,	3,39	0,00	Relatief		Geen woning	1509100000205559		1950	2018	99	0 dB	False
8946722	4,1(1 0),0,7078BG,38,Hollandseweg,Megchelen	6,68	0,00	Relatief	Woonfunctie	Enkele woning	1509100000205560		1950	2018	99	0 dB	False
8946723	4,1(1 0),0,7078AK,7C,Nieuweweg,Megchelen	7,52	0,00	Relatief	Woonfunctie	Enkele woning	1509100000205562		1997	2018	99	0 dB	False
8946734	4,1(1 0),0,7078BD,34,Vlasakker,Megchelen	8,51	0,00	Relatief	Woonfunctie	Enkele woning	1509100000205573		1999	2018	99	0 dB	False
8946751	4,1(1 0),0,7078BE,23,Hollandseweg,Megchelen	6,73	0,00	Relatief	Woonfunctie	Enkele woning	1509100000205591		1951	2018	99	0 dB	False
8946761	4,1(1 0),0,7078BE,17,Hollandseweg,Megchelen	6,95	0,00	Relatief	Woonfunctie	Enkele woning	1509100000205602		1950	2018	99	0 dB	False
8946762	4,1(0 1),0,7078AR,12A,Julianaweg,Megchelen	7,62	0,00	Relatief	Kantoorfunctie	Geen woning	1509100000205603		1981	2018	99	0 dB	False
8946779	4,1(1 0),0,7078AC,2A,Nieuweweg,Megchelen	7,29	0,00	Relatief	Woonfunctie	Enkele woning	1509100000205620		1900	2018	99	0 dB	False
8946789	4,0(),0,,,	3,85	0,00	Relatief		Geen woning	1509100000205630		1948	2018	99	0 dB	False
8946791	4,1(1 0),0,7078AR,18,Julianaweg,Megchelen	6,61	0,00	Relatief	Woonfunctie	Enkele woning	1509100000205632		1989	2018	99	0 dB	False
8946797	4,1(1 0),0,7078BL,28,Millingseweg,Megchelen	7,13	0,00	Relatief	Woonfunctie	Enkele woning	1509100000205640		1961	2018	99	0 dB	False
8946801	4,1(1 0),0,7078BL,5A,Millingseweg,Megchelen	7,33	0,00	Relatief	Woonfunctie	Enkele woning	1509100000205644		1980	2018	99	0 dB	False
8946803	4,1(1 0),0,7078AH,10,de Lemp,Megchelen	7,86	0,00	Relatief	Woonfunctie	Enkele woning	1509100000205646		1987	2018	99	0 dB	False
8946806	4,1(1 0),0,7078AH,11,de Lemp,Megchelen	7,75	0,00	Relatief	Woonfunctie	Enkele woning	1509100000205649		1985	2018	99	0 dB	False
8946807	4,1(1 0),0,7078AH,21,de Lemp,Megchelen	7,78	0,00	Relatief	Woonfunctie	Enkele woning	1509100000205650		1994	2018	99	0 dB	False
8946808	4,1(1 0),0,7078AH,15,de Lemp,Megchelen	7,02	0,00	Relatief	Woonfunctie	Enkele woning	1509100000205651		1996	2018	99	0 dB	False
8946833	4,1(1 0),0,7078AX,15,Geerdink-Johanninkweg,Me	6,72	0,00	Relatief	Woonfunctie	Enkele woning	1509100000205677		1974	2018	99	0 dB	False

Park Meghlo in Megchelen
1281765

TAUW bv
Bijlage 3

Model: Wegverkeer | Situatie 2032
Groep: (hoofdgroep)
Lijst van Gebouwen, voor rekenmethode Wegverkeerslawai - RMG-2012, wegverkeer

Naam	Refl. 63	Refl. 125	Refl. 250	Refl. 500	Refl. 1k	Refl. 2k	Refl. 4k	Refl. 8k
8943749	0,80	0,80	0,80	0,80	0,80	0,80	0,80	0,80
8943755	0,80	0,80	0,80	0,80	0,80	0,80	0,80	0,80
8946283	0,80	0,80	0,80	0,80	0,80	0,80	0,80	0,80
8946321	0,80	0,80	0,80	0,80	0,80	0,80	0,80	0,80
8946402	0,80	0,80	0,80	0,80	0,80	0,80	0,80	0,80
8946418	0,80	0,80	0,80	0,80	0,80	0,80	0,80	0,80
8946432	0,80	0,80	0,80	0,80	0,80	0,80	0,80	0,80
8946467	0,80	0,80	0,80	0,80	0,80	0,80	0,80	0,80
8946485	0,80	0,80	0,80	0,80	0,80	0,80	0,80	0,80
8946544	0,80	0,80	0,80	0,80	0,80	0,80	0,80	0,80
8946603	0,80	0,80	0,80	0,80	0,80	0,80	0,80	0,80
8946606	0,80	0,80	0,80	0,80	0,80	0,80	0,80	0,80
8946650	0,80	0,80	0,80	0,80	0,80	0,80	0,80	0,80
8946668	0,80	0,80	0,80	0,80	0,80	0,80	0,80	0,80
8946682	0,80	0,80	0,80	0,80	0,80	0,80	0,80	0,80
8946690	0,80	0,80	0,80	0,80	0,80	0,80	0,80	0,80
8946696	0,80	0,80	0,80	0,80	0,80	0,80	0,80	0,80
8946701	0,80	0,80	0,80	0,80	0,80	0,80	0,80	0,80
8946712	0,80	0,80	0,80	0,80	0,80	0,80	0,80	0,80
8946717	0,80	0,80	0,80	0,80	0,80	0,80	0,80	0,80
8946721	0,80	0,80	0,80	0,80	0,80	0,80	0,80	0,80
8946722	0,80	0,80	0,80	0,80	0,80	0,80	0,80	0,80
8946723	0,80	0,80	0,80	0,80	0,80	0,80	0,80	0,80
8946734	0,80	0,80	0,80	0,80	0,80	0,80	0,80	0,80
8946751	0,80	0,80	0,80	0,80	0,80	0,80	0,80	0,80
8946761	0,80	0,80	0,80	0,80	0,80	0,80	0,80	0,80
8946762	0,80	0,80	0,80	0,80	0,80	0,80	0,80	0,80
8946779	0,80	0,80	0,80	0,80	0,80	0,80	0,80	0,80
8946789	0,80	0,80	0,80	0,80	0,80	0,80	0,80	0,80
8946791	0,80	0,80	0,80	0,80	0,80	0,80	0,80	0,80
8946797	0,80	0,80	0,80	0,80	0,80	0,80	0,80	0,80
8946801	0,80	0,80	0,80	0,80	0,80	0,80	0,80	0,80
8946803	0,80	0,80	0,80	0,80	0,80	0,80	0,80	0,80
8946806	0,80	0,80	0,80	0,80	0,80	0,80	0,80	0,80
8946807	0,80	0,80	0,80	0,80	0,80	0,80	0,80	0,80
8946808	0,80	0,80	0,80	0,80	0,80	0,80	0,80	0,80
8946833	0,80	0,80	0,80	0,80	0,80	0,80	0,80	0,80

Park Meghlo in Megchelen
1281765

TAUW bv
Bijlage 3

Model: Wegverkeer | Situatie 2032
Groep: (hoofdgroep)
Lijst van Gebouwen, voor rekenmethode Wegverkeerslawaaï - RMG-2012, wegverkeer

Naam	Omschr.	Hoogte	Maaiveld	Hdef.	Functie	Gebouwtype	BAG-id	Gemeente	Jaar	AHN-jaar	Trust	Cp	Zwevend
8946834	4,0(),0,,,,	5,14	0,00	Relatief		Geen woning	1509100000205678		1948	2018	99	0 dB	False
8946835	4,1(0 1),0,7078BH,2,Koninginneweg,Megchelen	10,85	0,00	Relatief	Bijeenkomstfunctie	Geen woning	1509100000205679		1700	2018	99	0 dB	False
8946848	4,1(1 0),0,7078AW,4,Julianaweg,Megchelen	6,39	0,00	Relatief	Woonfunctie	Enkele woning	1509100000205694		1960	2018	99	0 dB	False
8946849	4,1(1 0),0,7078AW,6A,Julianaweg,Megchelen	6,36	0,00	Relatief	Woonfunctie	Enkele woning	1509100000205695		1987	2018	99	0 dB	False
8946850	4,1(1 0),0,7078AW,6B,Julianaweg,Megchelen	6,26	0,00	Relatief	Woonfunctie	Enkele woning	1509100000205696		1987	2018	99	0 dB	False
8946860	4,1(1 0),0,7078BJ,1,Oude Postweg,Megchelen	7,92	0,00	Relatief	Woonfunctie	Enkele woning	1509100000205706		1960	2018	99	0 dB	False
8946867	4,1(1 0),0,7078BG,14,Hollandseweg,Megchelen	4,40	0,00	Relatief	Woonfunctie	Enkele woning	1509100000205713		1950	2018	99	0 dB	False
8946873	4,1(1 0),0,7078BB,1,Pastoor MÅ¶lderstraat,Meg	8,05	0,00	Relatief	Woonfunctie	Enkele woning	1509100000205719		1970	2018	99	0 dB	False
8946883	4,1(1 0),0,7078BA,21,Walterstede,Megchelen	8,33	0,00	Relatief	Woonfunctie	Enkele woning	1509100000205732		1975	2018	99	0 dB	False
8946887	4,0(),0,,,,	3,99	0,00	Relatief		Geen woning	1509100000205736		1975	2018	99	0 dB	False
8946888	4,1(1 0),0,7078BE,9,Hollandseweg,Megchelen	6,47	0,00	Relatief	Woonfunctie	Enkele woning	1509100000205737		1955	2018	99	0 dB	False
8946892	4,1(1 0),0,7078BA,7,Walterstede,Megchelen	5,49	0,00	Relatief	Woonfunctie	Enkele woning	1509100000205741		1970	2018	99	0 dB	False
8946943	4,1(1 0),0,7078BL,3,Millingseweg,Megchelen	5,81	0,00	Relatief	Woonfunctie	Enkele woning	1509100000205807		1975	2018	99	0 dB	False
8949228	4,0(),0,,,,	8,70	0,00	Relatief		Geen woning	1509100000208327		1869	2018	99	0 dB	False
8949324	4,1(1 0),0,7078AK,21,Nieuweweg,Megchelen	6,39	0,00	Relatief	Woonfunctie	Enkele woning	1509100000208429		1850	2018	99	0 dB	False
8949382	4,1(1 0),0,7078AC,14,Nieuweweg,Megchelen	9,26	0,00	Relatief	Woonfunctie	Enkele woning	1509100000208490		1869	2018	99	0 dB	False
8949515	4,1(1 0),0,7078AM,5,Beuningstraat,Megchelen	7,77	0,00	Relatief	Woonfunctie	Enkele woning	1509100000208631		1966	2018	99	0 dB	False
8949529	4,0(),0,,,,	6,95	0,00	Relatief		Geen woning	1509100000208647		1920	2018	99	0 dB	False
8949678	4,1(1 0),0,7078AM,7,Beuningstraat,Megchelen	8,46	0,00	Relatief	Woonfunctie	Enkele woning	1509100000208809		1945	2018	99	0 dB	False
8949695	4,1(1 0),0,7078AT,3,Hesselweg,Megchelen	7,69	0,00	Relatief	Woonfunctie	Enkele woning	1509100000208826		1982	2018	99	0 dB	False
8949698	4,1(1 0),0,7078AM,2,Beuningstraat,Megchelen	8,00	0,00	Relatief	Woonfunctie	Enkele woning	1509100000208830		1979	2018	99	0 dB	False
8949779	4,1(1 0),0,7078AC,4,Nieuweweg,Megchelen	7,46	0,00	Relatief	Woonfunctie	Enkele woning	1509100000208922		1892	2018	99	0 dB	False
8949780	4,1(1 0),0,7078BG,28,Hollandseweg,Megchelen	7,40	0,00	Relatief	Woonfunctie	Enkele woning	1509100000208923		1969	2018	99	0 dB	False
8949785	4,0(),0,,,,	5,83	0,00	Relatief		Geen woning	1509100000208928		2007	2018	99	0 dB	False
8949801	4,0(),0,,,,	6,08	0,00	Relatief		Geen woning	1509100000208945		1971	2018	99	0 dB	False
8949806	4,1(1 0),0,7078AR,35,Julianaweg,Megchelen	6,98	0,00	Relatief	Woonfunctie	Enkele woning	1509100000208950		1948	2018	99	0 dB	False
8949853	4,1(1 0),0,7078BD,32,Vlasakker,Megchelen	8,47	0,00	Relatief	Woonfunctie	Enkele woning	1509100000209001		1999	2018	99	0 dB	False
8949854	4,1(1 0),0,7078BD,28,Vlasakker,Megchelen	7,63	0,00	Relatief	Woonfunctie	Enkele woning	1509100000209002		1997	2018	99	0 dB	False
8949860	4,1(1 0),0,7078BK,4,Landerweg,Megchelen	7,65	0,00	Relatief	Woonfunctie	Enkele woning	1509100000209008		1985	2018	99	0 dB	False
8949861	4,1(1 0),0,7078AR,29A,Julianaweg,Megchelen	7,70	0,00	Relatief	Woonfunctie	Enkele woning	1509100000209009		2008	2018	99	0 dB	False
8949862	4,0(),0,,,,	8,30	0,00	Relatief		Geen woning	1509100000209010		1960	2018	99	0 dB	False
8949868	4,0(),0,,,,	5,67	0,00	Relatief		Geen woning	1509100000209016		1967	2018	99	0 dB	False
8949872	4,1(1 0),0,7078BD,12,Vlasakker,Megchelen	8,31	0,00	Relatief	Woonfunctie	Enkele woning	1509100000209020		1979	2018	99	0 dB	False
8949874	4,1(1 0),0,7078AV,4,Sportlaan,Megchelen	7,63	0,00	Relatief	Woonfunctie	Enkele woning	1509100000209022		1955	2018	99	0 dB	False
8949875	4,1(1 0),0,7078BD,24,Vlasakker,Megchelen	7,48	0,00	Relatief	Woonfunctie	Enkele woning	1509100000209024		1980	2018	99	0 dB	False
8949878	4,1(1 0),0,7078BE,29,Hollandseweg,Megchelen	8,04	0,00	Relatief	Woonfunctie	Enkele woning	1509100000209027		1900	2018	99	0 dB	False
8949901	4,1(1 0),0,7078BD,39,Vlasakker,Megchelen	6,45	0,00	Relatief	Woonfunctie	Enkele woning	1509100000209050		2002	2018	99	0 dB	False

Park Meghlo in Megchelen
1281765

Model: Wegverkeer | Situatie 2032
Groep: (hoofdgroep)
Lijst van Gebouwen, voor rekenmethode Wegverkeerslawai - RMG-2012, wegverkeer

Naam	Refl. 63	Refl. 125	Refl. 250	Refl. 500	Refl. 1k	Refl. 2k	Refl. 4k	Refl. 8k
8946834	0,80	0,80	0,80	0,80	0,80	0,80	0,80	0,80
8946835	0,80	0,80	0,80	0,80	0,80	0,80	0,80	0,80
8946848	0,80	0,80	0,80	0,80	0,80	0,80	0,80	0,80
8946849	0,80	0,80	0,80	0,80	0,80	0,80	0,80	0,80
8946850	0,80	0,80	0,80	0,80	0,80	0,80	0,80	0,80
8946860	0,80	0,80	0,80	0,80	0,80	0,80	0,80	0,80
8946867	0,80	0,80	0,80	0,80	0,80	0,80	0,80	0,80
8946873	0,80	0,80	0,80	0,80	0,80	0,80	0,80	0,80
8946883	0,80	0,80	0,80	0,80	0,80	0,80	0,80	0,80
8946887	0,80	0,80	0,80	0,80	0,80	0,80	0,80	0,80
8946888	0,80	0,80	0,80	0,80	0,80	0,80	0,80	0,80
8946892	0,80	0,80	0,80	0,80	0,80	0,80	0,80	0,80
8946943	0,80	0,80	0,80	0,80	0,80	0,80	0,80	0,80
8949228	0,80	0,80	0,80	0,80	0,80	0,80	0,80	0,80
8949324	0,80	0,80	0,80	0,80	0,80	0,80	0,80	0,80
8949382	0,80	0,80	0,80	0,80	0,80	0,80	0,80	0,80
8949515	0,80	0,80	0,80	0,80	0,80	0,80	0,80	0,80
8949529	0,80	0,80	0,80	0,80	0,80	0,80	0,80	0,80
8949678	0,80	0,80	0,80	0,80	0,80	0,80	0,80	0,80
8949695	0,80	0,80	0,80	0,80	0,80	0,80	0,80	0,80
8949698	0,80	0,80	0,80	0,80	0,80	0,80	0,80	0,80
8949779	0,80	0,80	0,80	0,80	0,80	0,80	0,80	0,80
8949780	0,80	0,80	0,80	0,80	0,80	0,80	0,80	0,80
8949785	0,80	0,80	0,80	0,80	0,80	0,80	0,80	0,80
8949801	0,80	0,80	0,80	0,80	0,80	0,80	0,80	0,80
8949806	0,80	0,80	0,80	0,80	0,80	0,80	0,80	0,80
8949853	0,80	0,80	0,80	0,80	0,80	0,80	0,80	0,80
8949854	0,80	0,80	0,80	0,80	0,80	0,80	0,80	0,80
8949860	0,80	0,80	0,80	0,80	0,80	0,80	0,80	0,80
8949861	0,80	0,80	0,80	0,80	0,80	0,80	0,80	0,80
8949862	0,80	0,80	0,80	0,80	0,80	0,80	0,80	0,80
8949868	0,80	0,80	0,80	0,80	0,80	0,80	0,80	0,80
8949872	0,80	0,80	0,80	0,80	0,80	0,80	0,80	0,80
8949874	0,80	0,80	0,80	0,80	0,80	0,80	0,80	0,80
8949875	0,80	0,80	0,80	0,80	0,80	0,80	0,80	0,80
8949878	0,80	0,80	0,80	0,80	0,80	0,80	0,80	0,80
8949901	0,80	0,80	0,80	0,80	0,80	0,80	0,80	0,80

Park Meghlo in Megchelen
1281765

TAUW bv
Bijlage 3

Model: Wegverkeer | Situatie 2032
Groep: (hoofdgroep)
Lijst van Gebouwen, voor rekenmethode Wegverkeerslawaaï - RMG-2012, wegverkeer

Naam	Omschr.	Hoogte	Maaiveld	Hdef.	Functie	Gebouwtype	BAG-id	Gemeente	Jaar	AHN-jaar	Trust	Cp	Zwevend
8949925	4,1(1 0),0,7078BD,27,Vlasakker,Megchelen	8,82	0,00	Relatief	Woonfunctie	Enkele woning	1509100000209080		2001	2018	99	0 dB	False
8949933	4,0(),0,,,,	4,76	0,00	Relatief		Geen woning	1509100000209090		1985	2018	99	0 dB	False
8949950	4,0(),0,,,,	5,33	0,00	Relatief		Geen woning	1509100000209109		1939	2018	99	0 dB	False
8949953	4,0(),0,,,,	6,08	0,00	Relatief		Geen woning	1509100000209112		1960	2018	99	0 dB	False
8949963	4,1(1 0),0,7078AW,3,Julianaweg,Megchelen	11,20	0,00	Relatief	Woonfunctie	Enkele woning	1509100000209122		1910	2018	99	0 dB	False
8949969	4,1(1 0),0,7078BE,19,Hollandseweg,Megchelen	6,75	0,00	Relatief	Woonfunctie	Enkele woning	1509100000209128		1952	2018	99	0 dB	False
8949976	4,0(),0,,,,	4,97	0,00	Relatief		Geen woning	1509100000209135		1937	2018	99	0 dB	False
8949987	4,1(1 0),0,7078BG,24,Hollandseweg,Megchelen	6,87	0,00	Relatief	Woonfunctie	Enkele woning	1509100000209146		1955	2018	99	0 dB	False
8949999	4,1(1 0),0,7078BL,5,Millingseweg,Megchelen	6,82	0,00	Relatief	Woonfunctie	Enkele woning	1509100000209160		1960	2018	99	0 dB	False
8950001	4,1(1 0),0,7078AH,1,de Lemp,Megchelen	7,24	0,00	Relatief	Woonfunctie	Enkele woning	1509100000209162		1986	2018	99	0 dB	False
8950005	4,1(1 0),0,7078BB,10,Pastoor MÅ¶lderstraat,Me	7,37	0,00	Relatief	Woonfunctie	Enkele woning	1509100000209166		1925	2018	99	0 dB	False
8950023	4,0(),0,,,,	8,00	0,00	Relatief		Geen woning	1509100000209186		1925	2018	35	0 dB	False
8950034	4,1(1 0),0,7078AZ,4,Rekenkamer,Megchelen	7,98	0,00	Relatief	Woonfunctie	Enkele woning	1509100000209198		1972	2018	99	0 dB	False
8950046	4,1(1 0),0,7078AX,2,Geerdink-Johanninkweg,Meg	7,70	0,00	Relatief	Woonfunctie	Enkele woning	1509100000209211		1908	2018	99	0 dB	False
8950050	4,1(1 0),0,7078AW,6,Julianaweg,Megchelen	7,34	0,00	Relatief	Woonfunctie	Enkele woning	1509100000209215		1960	2018	99	0 dB	False
8950057	4,0(),0,,,,	4,31	0,00	Relatief		Geen woning	1509100000209222		1949	2018	99	0 dB	False
8950060	4,1(0 1),0,7078AX,4,Geerdink-Johanninkweg,Meg	7,12	0,00	Relatief	Industriefunctie	Geen woning	1509100000209225		1975	2018	99	0 dB	False
8950063	4,1(1 0),0,7078BE,13,Hollandseweg,Megchelen	6,32	0,00	Relatief	Woonfunctie	Enkele woning	1509100000209228		1952	2018	99	0 dB	False
8950066	4,1(1 0),0,7078BV,2,Gildestraat,Megchelen	7,28	0,00	Relatief	Woonfunctie	Enkele woning	1509100000209231		1960	2018	99	0 dB	False
8950069	4,1(1 0),0,7078BA,18,Walterstede,Megchelen	7,45	0,00	Relatief	Woonfunctie	Enkele woning	1509100000209234		1975	2018	99	0 dB	False
8950078	4,1(1 0),0,7078BV,1,Gildestraat,Megchelen	6,78	0,00	Relatief	Woonfunctie	Enkele woning	1509100000209243		1956	2018	99	0 dB	False
8950142	4,1(1 0),0,7078AX,2B,Geerdink-Johanninkweg,Me	8,27	0,00	Relatief	Woonfunctie	Enkele woning	1509100000209319		1985	2018	99	0 dB	False
8950146	4,1(1 0),0,7078BL,18,Millingseweg,Megchelen	7,23	0,00	Relatief	Woonfunctie	Enkele woning	1509100000209323		1963	2018	99	0 dB	False
8950148	4,1(1 0),0,7078AH,2,de Lemp,Megchelen	7,60	0,00	Relatief	Woonfunctie	Enkele woning	1509100000209325		1993	2018	99	0 dB	False
8950149	4,0(),0,,,,	3,31	0,00	Relatief		Geen woning	1509100000209326		1960	2018	99	0 dB	False
8952196	4,1(1 0),0,7078BZ,11,Heymanshof,Megchelen	8,00	0,00	Relatief	Woonfunctie	Enkele woning	1509100000250320		2019	2018	15	0 dB	False
8952197	4,1(1 0),0,7078BZ,13,Heymanshof,Megchelen	8,00	0,00	Relatief	Woonfunctie	Enkele woning	1509100000250323		2019	2018	15	0 dB	False
8952198	4,1(1 0),0,7078BZ,12,Heymanshof,Megchelen	8,00	0,00	Relatief	Woonfunctie	Enkele woning	1509100000250326		2019	2018	15	0 dB	False
8952199	4,1(1 0),0,7078BZ,10,Heymanshof,Megchelen	8,00	0,00	Relatief	Woonfunctie	Enkele woning	1509100000250329		2019	2018	15	0 dB	False
8952200	4,1(1 0),0,7078BZ,2,Heymanshof,Megchelen	6,69	0,00	Relatief	Woonfunctie	Enkele woning	1509100000250332		2013	2018	99	0 dB	False
8952201	4,1(1 0),0,7078BZ,4,Heymanshof,Megchelen	6,84	0,00	Relatief	Woonfunctie	Enkele woning	1509100000250335		2013	2018	99	0 dB	False
8952202	4,1(1 0),0,7078BZ,6,Heymanshof,Megchelen	6,99	0,00	Relatief	Woonfunctie	Enkele woning	1509100000250338		2013	2018	99	0 dB	False
8952203	4,1(1 0),0,7078BZ,8,Heymanshof,Megchelen	6,59	0,00	Relatief	Woonfunctie	Enkele woning	1509100000250341		2013	2018	99	0 dB	False
8952204	4,1(1 0),0,7078BZ,17,Heymanshof,Megchelen	6,85	0,00	Relatief	Woonfunctie	Enkele woning	1509100000250344		2013	2018	99	0 dB	False
8952205	4,1(1 0),0,7078BZ,19,Heymanshof,Megchelen	6,96	0,00	Relatief	Woonfunctie	Enkele woning	1509100000250347		2013	2018	99	0 dB	False
8952206	4,1(1 0),0,7078BZ,15,Heymanshof,Megchelen	6,92	0,00	Relatief	Woonfunctie	Enkele woning	1509100000250350		2013	2018	99	0 dB	False
8952232	4,0(),0,,,,	5,87	0,00	Relatief		Geen woning	1509100000250462		2013	2018	99	0 dB	False

Park Meghlo in Megchelen
1281765

TAUW bv
Bijlage 3

Model: Wegverkeer | Situatie 2032
Groep: (hoofdgroep)
Lijst van Gebouwen, voor rekenmethode Wegverkeerslawai - RMG-2012, wegverkeer

Naam	Refl. 63	Refl. 125	Refl. 250	Refl. 500	Refl. 1k	Refl. 2k	Refl. 4k	Refl. 8k
8949925	0,80	0,80	0,80	0,80	0,80	0,80	0,80	0,80
8949933	0,80	0,80	0,80	0,80	0,80	0,80	0,80	0,80
8949950	0,80	0,80	0,80	0,80	0,80	0,80	0,80	0,80
8949953	0,80	0,80	0,80	0,80	0,80	0,80	0,80	0,80
8949963	0,80	0,80	0,80	0,80	0,80	0,80	0,80	0,80
8949969	0,80	0,80	0,80	0,80	0,80	0,80	0,80	0,80
8949976	0,80	0,80	0,80	0,80	0,80	0,80	0,80	0,80
8949987	0,80	0,80	0,80	0,80	0,80	0,80	0,80	0,80
8949999	0,80	0,80	0,80	0,80	0,80	0,80	0,80	0,80
8950001	0,80	0,80	0,80	0,80	0,80	0,80	0,80	0,80
8950005	0,80	0,80	0,80	0,80	0,80	0,80	0,80	0,80
8950023	0,80	0,80	0,80	0,80	0,80	0,80	0,80	0,80
8950034	0,80	0,80	0,80	0,80	0,80	0,80	0,80	0,80
8950046	0,80	0,80	0,80	0,80	0,80	0,80	0,80	0,80
8950050	0,80	0,80	0,80	0,80	0,80	0,80	0,80	0,80
8950057	0,80	0,80	0,80	0,80	0,80	0,80	0,80	0,80
8950060	0,80	0,80	0,80	0,80	0,80	0,80	0,80	0,80
8950063	0,80	0,80	0,80	0,80	0,80	0,80	0,80	0,80
8950066	0,80	0,80	0,80	0,80	0,80	0,80	0,80	0,80
8950069	0,80	0,80	0,80	0,80	0,80	0,80	0,80	0,80
8950078	0,80	0,80	0,80	0,80	0,80	0,80	0,80	0,80
8950142	0,80	0,80	0,80	0,80	0,80	0,80	0,80	0,80
8950146	0,80	0,80	0,80	0,80	0,80	0,80	0,80	0,80
8950148	0,80	0,80	0,80	0,80	0,80	0,80	0,80	0,80
8950149	0,80	0,80	0,80	0,80	0,80	0,80	0,80	0,80
8952196	0,80	0,80	0,80	0,80	0,80	0,80	0,80	0,80
8952197	0,80	0,80	0,80	0,80	0,80	0,80	0,80	0,80
8952198	0,80	0,80	0,80	0,80	0,80	0,80	0,80	0,80
8952199	0,80	0,80	0,80	0,80	0,80	0,80	0,80	0,80
8952200	0,80	0,80	0,80	0,80	0,80	0,80	0,80	0,80
8952201	0,80	0,80	0,80	0,80	0,80	0,80	0,80	0,80
8952202	0,80	0,80	0,80	0,80	0,80	0,80	0,80	0,80
8952203	0,80	0,80	0,80	0,80	0,80	0,80	0,80	0,80
8952204	0,80	0,80	0,80	0,80	0,80	0,80	0,80	0,80
8952205	0,80	0,80	0,80	0,80	0,80	0,80	0,80	0,80
8952206	0,80	0,80	0,80	0,80	0,80	0,80	0,80	0,80
8952232	0,80	0,80	0,80	0,80	0,80	0,80	0,80	0,80

Park Meghlo in Megchelen
1281765

TAUW bv
Bijlage 3

Model: Wegverkeer | Situatie 2032
Groep: (hoofdgroep)
Lijst van Gebouwen, voor rekenmethode Wegverkeerslawaaai - RMG-2012, wegverkeer

Naam	Omschr.	Hoogte	Maaiveld	Hdef.	Functie	Gebouwtype	BAG-id	Gemeente	Jaar	AHN-jaar	Trust	Cp	Zwevend
8952579	4,0(),0,,,,	5,09	0,00	Relatief		Geen woning	1509100000251056		2013	2018	99	0 dB	False
8952580	4,0(),0,,,,	7,46	0,00	Relatief		Geen woning	1509100000251057		2013	2018	99	0 dB	False
8952582	4,0(),0,,,,	6,13	0,00	Relatief		Geen woning	1509100000251059		2013	2018	99	0 dB	False
8952585	4,0(),0,,,,	3,65	0,00	Relatief		Geen woning	1509100000251062		2013	2018	99	0 dB	False
8952625	4,0(),0,,,,	4,31	0,00	Relatief		Geen woning	1509100000251140		2013	2018	99	0 dB	False
8952632	4,0(),0,,,,	4,76	0,00	Relatief		Geen woning	1509100000251148		2013	2018	99	0 dB	False
8952655	4,0(),0,,,,	3,27	0,00	Relatief		Geen woning	1509100000251172		2013	2018	99	0 dB	False
8952661	4,0(),0,,,,	9,55	0,00	Relatief		Geen woning	1509100000251179		2005	2018	99	0 dB	False
8952671	4,0(),0,,,,	3,58	0,00	Relatief		Geen woning	1509100000251190		2013	2018	99	0 dB	False
8953423	4,0(),0,,,,	3,43	0,00	Relatief		Geen woning	1509100000252180		2013	2018	99	0 dB	False
8954190	4,1(1 0),0,7078AX,2F,Geerdink-Johanninkweg,Me	8,90	0,00	Relatief	Woonfunctie	Enkele woning	1509100000256292		2017	2018	99	0 dB	False
8954577	4,1(1 0),0,7078BZ,3,Heymanshof,Megchelen	8,00	0,00	Relatief	Woonfunctie	Enkele woning	1509100000257295		2019	2018	15	0 dB	False
8954578	4,1(1 0),0,7078BZ,5,Heymanshof,Megchelen	8,00	0,00	Relatief	Woonfunctie	Enkele woning	1509100000257298		2019	2018	15	0 dB	False
8954579	4,1(1 0),0,7078BZ,7,Heymanshof,Megchelen	8,00	0,00	Relatief	Woonfunctie	Enkele woning	1509100000257301		2019	2018	15	0 dB	False
8954580	4,1(1 0),0,7078BZ,9,Heymanshof,Megchelen	8,00	0,00	Relatief	Woonfunctie	Enkele woning	1509100000257304		2019	2018	15	0 dB	False
8954650	4,1(1 0),0,7078AK,3,Nieuweweg,Megchelen	8,00	0,00	Relatief	Woonfunctie	Enkele woning	1509100000257769		2019	2018	15	0 dB	False
8954653	4,1(1 0),0,7078AM,11,Beuningstraat,Megchelen	8,00	0,00	Relatief	Woonfunctie	Enkele woning	1509100000257779		2021	2018	15	0 dB	False
8954654	4,0(),0,,,,	5,68	0,00	Relatief		Geen woning	1509100000257782		2020	2018	15	0 dB	False
8955164	4,1(1 0),0,7078BW,3,Sneltingshof,Megchelen	8,86	0,00	Relatief	Woonfunctie	Enkele woning	1509100000574496		2021	2018	15	0 dB	False
8955165	4,1(1 0),0,7078BW,4,Sneltingshof,Megchelen	8,94	0,00	Relatief	Woonfunctie	Enkele woning	1509100000574499		2021	2018	15	0 dB	False
8955338	1,0(),0,,,,	6,93	0,00	Relatief		Geen woning	1509100000575019		2021	2018	5	0 dB	False

Park Meghlo in Megchelen
1281765

TAUW bv
Bijlage 3

Model: Wegverkeer | Situatie 2032
Groep: (hoofdgroep)
Lijst van Gebouwen, voor rekenmethode Wegverkeerslawaaai - RMG-2012, wegverkeer

Naam	Refl. 63	Refl. 125	Refl. 250	Refl. 500	Refl. 1k	Refl. 2k	Refl. 4k	Refl. 8k
8952579	0,80	0,80	0,80	0,80	0,80	0,80	0,80	0,80
8952580	0,80	0,80	0,80	0,80	0,80	0,80	0,80	0,80
8952582	0,80	0,80	0,80	0,80	0,80	0,80	0,80	0,80
8952585	0,80	0,80	0,80	0,80	0,80	0,80	0,80	0,80
8952625	0,80	0,80	0,80	0,80	0,80	0,80	0,80	0,80
8952632	0,80	0,80	0,80	0,80	0,80	0,80	0,80	0,80
8952655	0,80	0,80	0,80	0,80	0,80	0,80	0,80	0,80
8952661	0,80	0,80	0,80	0,80	0,80	0,80	0,80	0,80
8952671	0,80	0,80	0,80	0,80	0,80	0,80	0,80	0,80
8953423	0,80	0,80	0,80	0,80	0,80	0,80	0,80	0,80
8954190	0,80	0,80	0,80	0,80	0,80	0,80	0,80	0,80
8954577	0,80	0,80	0,80	0,80	0,80	0,80	0,80	0,80
8954578	0,80	0,80	0,80	0,80	0,80	0,80	0,80	0,80
8954579	0,80	0,80	0,80	0,80	0,80	0,80	0,80	0,80
8954580	0,80	0,80	0,80	0,80	0,80	0,80	0,80	0,80
8954650	0,80	0,80	0,80	0,80	0,80	0,80	0,80	0,80
8954653	0,80	0,80	0,80	0,80	0,80	0,80	0,80	0,80
8954654	0,80	0,80	0,80	0,80	0,80	0,80	0,80	0,80
8955164	0,80	0,80	0,80	0,80	0,80	0,80	0,80	0,80
8955165	0,80	0,80	0,80	0,80	0,80	0,80	0,80	0,80
8955338	0,80	0,80	0,80	0,80	0,80	0,80	0,80	0,80

Park Meghlo in Megchelen
1281765

TAUW bv
Bijlage 3

Model: Wegverkeer | Situatie 2032
Groep: (hoofdgroep)
Lijst van Wegen, voor rekenmethode Wegverkeerslawai - RMG-2012, wegverkeer

Naam	Omschr.	ISO_H	ISO M.	Hdef.	Type	Cpl	Cpl_W	Helling	Wegdek	V(MR(D))	V(MR(A))	V(MR(N))	V(MR(P4))	V(LV(D))	V(LV(A))	V(LV(N))	V(LV(P4))	V(MV(D))
B_01	Beuningstraat	0,00	0,00	Relatief	Verdeling	False	1,5	0	W1	60	60	60	--	60	60	60	--	60
L_01	Landerweg	0,00	0,00	Relatief	Verdeling	False	1,5	0	W1	60	60	60	--	60	60	60	--	60
N_01b	Nieuweweg	0,00	0,00	Relatief	Verdeling	False	1,5	0	W1	30	30	30	--	30	30	30	--	30
N_01c	Nieuweweg	0,00	0,00	Relatief	Verdeling	False	1,5	0	W13	30	30	30	--	30	30	30	--	30
N_01d	Nieuweweg	0,00	0,00	Relatief	Verdeling	False	1,5	0	W1	30	30	30	--	30	30	30	--	30
N_01e	Nieuweweg	0,00	0,00	Relatief	Verdeling	False	1,5	0	W13	30	30	30	--	30	30	30	--	30
N_01a	Nieuweweg	0,00	0,00	Relatief	Verdeling	False	1,5	0	W1	60	60	60	--	60	60	60	--	60
J_01a	Julianaweg	0,00	0,00	Relatief	Verdeling	False	1,5	0	W13	30	30	30	--	30	30	30	--	30
J_02a	Julianaweg	0,00	0,00	Relatief	Verdeling	False	1,5	0	W1	30	30	30	--	30	30	30	--	30
J_02b	Julianaweg	0,00	0,00	Relatief	Verdeling	False	1,5	0	W1	60	60	60	--	60	60	60	--	60
H_01b	Hollandseweg	0,00	0,00	Relatief	Verdeling	False	1,5	0	W1	30	30	30	--	30	30	30	--	30
H_02	Hollandseweg	0,00	0,00	Relatief	Verdeling	False	1,5	0	W1	30	30	30	--	30	30	30	--	30
H_01a	Hollandseweg	0,00	0,00	Relatief	Verdeling	False	1,5	0	W1	60	60	60	--	60	60	60	--	60

Model: Wegverkeer | Situatie 2032
Groep: (hoofdgroep)
Lijst van Wegen, voor rekenmethode Wegverkeerslawaaï - RMG-2012, wegverkeer

Naam	V(MV(A))	V(MV(N))	V(MV(P4))	V(ZV(D))	V(ZV(A))	V(ZV(N))	V(ZV(P4))	Totaal aantal	%Int(D)	%Int(A)	%Int(N)	%Int(P4)	%MR(D)	%MR(A)	%MR(N)	%MR(P4)	%LV(D)	%LV(A)
B_01	60	60	--	60	60	60	--	579,00	7,20	2,40	0,70	--	--	--	--	--	97,00	97,90
L_01	60	60	--	60	60	60	--	533,00	7,20	2,40	0,70	--	--	--	--	--	97,00	97,90
N_01b	30	30	--	30	30	30	--	510,00	7,20	2,40	0,70	--	--	--	--	--	97,00	97,90
N_01c	30	30	--	30	30	30	--	510,00	7,20	2,40	0,70	--	--	--	--	--	97,00	97,90
N_01d	30	30	--	30	30	30	--	510,00	7,20	2,40	0,70	--	--	--	--	--	97,00	97,90
N_01e	30	30	--	30	30	30	--	510,00	7,20	2,40	0,70	--	--	--	--	--	97,00	97,90
N_01a	60	60	--	60	60	60	--	510,00	7,20	2,40	0,70	--	--	--	--	--	97,00	97,90
J_01a	30	30	--	30	30	30	--	1052,00	7,20	2,40	0,70	--	--	--	--	--	97,00	97,90
J_02a	30	30	--	30	30	30	--	1863,00	7,20	2,40	0,70	--	--	--	--	--	97,00	97,90
J_02b	60	60	--	60	60	60	--	1863,00	7,20	2,40	0,70	--	--	--	--	--	97,00	97,90
H_01b	30	30	--	30	30	30	--	533,00	7,20	2,40	0,70	--	--	--	--	--	97,00	97,90
H_02	30	30	--	30	30	30	--	1052,00	7,20	2,40	0,70	--	--	--	--	--	97,00	97,90
H_01a	60	60	--	60	60	60	--	533,00	7,20	2,40	0,70	--	--	--	--	--	97,00	97,90

Model: Wegverkeer | Situatie 2032
Groep: (hoofdgroep)
Lijst van Wegen, voor rekenmethode Wegverkeerslawaaï - RMG-2012, wegverkeer

Naam	%LV(N)	%LV(P4)	%MV(D)	%MV(A)	%MV(N)	%MV(P4)	%ZV(D)	%ZV(A)	%ZV(N)	%ZV(P4)	MR(D)	MR(A)	MR(N)	MR(P4)	LV(D)	LV(A)	LV(N)	LV(P4)	MV(D)	MV(A)
B_01	98,50	--	2,00	1,40	1,00	--	1,00	0,70	0,50	--	--	--	--	--	40,44	13,60	3,99	--	0,83	0,19
L_01	98,50	--	2,00	1,40	1,00	--	1,00	0,70	0,50	--	--	--	--	--	37,22	12,52	3,68	--	0,77	0,18
N_01b	98,50	--	2,00	1,40	1,00	--	1,00	0,70	0,50	--	--	--	--	--	35,62	11,98	3,52	--	0,73	0,17
N_01c	98,50	--	2,00	1,40	1,00	--	1,00	0,70	0,50	--	--	--	--	--	35,62	11,98	3,52	--	0,73	0,17
N_01d	98,50	--	2,00	1,40	1,00	--	1,00	0,70	0,50	--	--	--	--	--	35,62	11,98	3,52	--	0,73	0,17
N_01e	98,50	--	2,00	1,40	1,00	--	1,00	0,70	0,50	--	--	--	--	--	35,62	11,98	3,52	--	0,73	0,17
N_01a	98,50	--	2,00	1,40	1,00	--	1,00	0,70	0,50	--	--	--	--	--	35,62	11,98	3,52	--	0,73	0,17
J_01a	98,50	--	2,00	1,40	1,00	--	1,00	0,70	0,50	--	--	--	--	--	73,47	24,72	7,25	--	1,51	0,35
J_02a	98,50	--	2,00	1,40	1,00	--	1,00	0,70	0,50	--	--	--	--	--	130,11	43,77	12,85	--	2,68	0,63
J_02b	98,50	--	2,00	1,40	1,00	--	1,00	0,70	0,50	--	--	--	--	--	130,11	43,77	12,85	--	2,68	0,63
H_01b	98,50	--	2,00	1,40	1,00	--	1,00	0,70	0,50	--	--	--	--	--	37,22	12,52	3,68	--	0,77	0,18
H_02	98,50	--	2,00	1,40	1,00	--	1,00	0,70	0,50	--	--	--	--	--	73,47	24,72	7,25	--	1,51	0,35
H_01a	98,50	--	2,00	1,40	1,00	--	1,00	0,70	0,50	--	--	--	--	--	37,22	12,52	3,68	--	0,77	0,18

Model: Wegverkeer | Situatie 2032
Groep: (hoofdgroep)
Lijst van Wegen, voor rekenmethode Wegverkeerslawaaï - RMG-2012, wegverkeer

Naam	MV(N)	MV(P4)	ZV(D)	ZV(A)	ZV(N)	ZV(P4)	LE (D) 63	LE (D) 125	LE (D) 250	LE (D) 500	LE (D) 1k	LE (D) 2k	LE (D) 4k	LE (D) 8k	LE (A) 63	LE (A) 125	LE (A) 250	LE (A) 500
B_01	0,04	--	0,42	0,10	0,02	--	70,45	78,44	84,04	90,77	97,76	94,15	87,32	76,73	65,36	73,27	78,70	85,75
L_01	0,04	--	0,38	0,09	0,02	--	70,09	78,08	83,68	90,41	97,40	93,79	86,97	76,37	65,00	72,91	78,34	85,39
N_01b	0,04	--	0,37	0,09	0,02	--	70,42	74,56	82,94	85,90	91,19	88,21	81,60	74,60	65,21	69,11	76,97	80,89
N_01c	0,04	--	0,37	0,09	0,02	--	77,71	82,26	89,80	89,87	93,15	86,47	81,37	75,43	72,48	76,80	83,82	84,84
N_01d	0,04	--	0,37	0,09	0,02	--	70,42	74,56	82,94	85,90	91,19	88,21	81,60	74,60	65,21	69,11	76,97	80,89
N_01e	0,04	--	0,37	0,09	0,02	--	77,71	82,26	89,80	89,87	93,15	86,47	81,37	75,43	72,48	76,80	83,82	84,84
N_01a	0,04	--	0,37	0,09	0,02	--	69,90	77,89	83,48	90,22	97,20	93,60	86,77	76,18	64,81	72,72	78,15	85,20
J_01a	0,07	--	0,76	0,18	0,04	--	80,85	85,41	92,94	93,01	96,29	89,61	84,51	78,58	75,63	79,95	86,96	87,99
J_02a	0,13	--	1,34	0,31	0,07	--	76,05	80,18	88,57	91,53	96,82	93,83	87,23	80,23	70,83	74,74	82,60	86,51
J_02b	0,13	--	1,34	0,31	0,07	--	75,53	83,51	89,11	95,85	102,83	99,22	92,40	81,80	70,43	78,34	83,77	90,83
H_01b	0,04	--	0,38	0,09	0,02	--	70,62	74,75	83,14	86,09	91,39	88,40	81,79	74,79	65,40	69,30	77,17	81,08
H_02	0,07	--	0,76	0,18	0,04	--	73,57	77,70	86,09	89,05	94,34	91,35	84,75	77,75	68,35	72,25	80,12	84,03
H_01a	0,04	--	0,38	0,09	0,02	--	70,09	78,08	83,68	90,41	97,40	93,79	86,97	76,37	65,00	72,91	78,34	85,39

Park Meghlo in Megchelen
1281765

TAUW bv
Bijlage 3

Model: Wegverkeer | Situatie 2032
Groep: (hoofdgroep)
Lijst van Wegen, voor rekenmethode Wegverkeerslawaaï - RMG-2012, wegverkeer

Naam	LE (A) 1k	LE (A) 2k	LE (A) 4k	LE (A) 8k	LE (N) 63	LE (N) 125	LE (N) 250	LE (N) 500	LE (N) 1k	LE (N) 2k	LE (N) 4k	LE (N) 8k	LE (P4) 63	LE (P4) 125	LE (P4) 250	LE (P4) 500
B_01	92,93	89,31	82,48	71,74	59,78	67,63	72,92	80,23	87,54	83,91	77,07	66,24	--	--	--	--
L_01	92,57	88,95	82,12	71,38	59,42	67,27	72,56	79,87	87,18	83,55	76,71	65,88	--	--	--	--
N_01b	86,29	83,22	76,58	68,93	59,53	63,24	70,59	75,36	80,84	77,71	71,05	62,85	--	--	--	--
N_01c	88,23	81,47	76,34	69,74	66,80	70,93	77,42	79,32	82,78	75,96	70,80	63,65	--	--	--	--
N_01d	86,29	83,22	76,58	68,93	59,53	63,24	70,59	75,36	80,84	77,71	71,05	62,85	--	--	--	--
N_01e	88,23	81,47	76,34	69,74	66,80	70,93	77,42	79,32	82,78	75,96	70,80	63,65	--	--	--	--
N_01a	92,37	88,76	81,92	71,19	59,23	67,08	72,37	79,68	86,98	83,36	76,52	65,69	--	--	--	--
J_01a	91,38	84,62	79,48	72,89	69,94	74,07	80,57	82,46	85,93	79,11	73,95	66,79	--	--	--	--
J_02a	91,91	88,84	82,21	74,55	65,16	68,87	76,22	80,99	86,47	83,34	76,68	68,47	--	--	--	--
J_02b	98,00	94,38	87,55	76,82	64,85	72,70	78,00	85,30	92,61	88,98	82,15	71,31	--	--	--	--
H_01b	86,48	83,41	76,77	69,12	59,72	63,43	70,78	75,56	81,03	77,90	71,24	63,04	--	--	--	--
H_02	89,43	86,36	79,72	72,07	62,68	66,39	73,73	78,51	83,98	80,86	74,20	65,99	--	--	--	--
H_01a	92,57	88,95	82,12	71,38	59,42	67,27	72,56	79,87	87,18	83,55	76,71	65,88	--	--	--	--

Model: Wegverkeer | Situatie 2032
Groep: (hoofdgroep)
Lijst van Wegen, voor rekenmethode Wegverkeerslawaaai - RMG-2012, wegverkeer

Naam	LE (P4) 1k	LE (P4) 2k	LE (P4) 4k	LE (P4) 8k
B_01	--	--	--	--
L_01	--	--	--	--
N_01b	--	--	--	--
N_01c	--	--	--	--
N_01d	--	--	--	--
N_01e	--	--	--	--
N_01a	--	--	--	--
J_01a	--	--	--	--
J_02a	--	--	--	--
J_02b	--	--	--	--
H_01b	--	--	--	--
H_02	--	--	--	--
H_01a	--	--	--	--

Rapport: Lijst van model eigenschappen
Model: Bedrijven en milieuzonering | Sint Martinusschool

Model eigenschap

Omschrijving	Bedrijven en milieuzonering Sint Martinusschool
Verantwoordelijke	cdj
Rekenmethode	#2 Industrielaawaai HMRI, industrie
Aangemaakt door	cdj op 22-2-2022
Laatst ingezien door	cdj op 12-5-2022
Model aangemaakt met	Geomilieu V2021.1
Dagperiode	07:00 - 19:00
Avondperiode	19:00 - 23:00
Nachtperiode	23:00 - 07:00
Samengestelde periode	Etmaalwaarde
Waarde	Max(Dag, Avond + 5, Nacht + 10)
Standaard maaiveldhoogte	0
Rekenhoogte contouren	4
Detailniveau toetspunt resultaten	Bronresultaten
Detailniveau resultaten grids	Groepsresultaten
Meteorologische correctie	Toepassen standaard, 5,0
Standaard bodemfactor	0,8
Absorptiestandaarden	HMRI-II.8
Dynamische foutmarge	--
Clusteren gebouwen	Ja
Verwijderen binnenwanden	Ja
Max.refl.afstand	--
Max.refl.diepte	1

Park Meghlo in Megchelen
1281765

TAUW bv
Bijlage 3

Model: Bedrijven en milieuzonering | Sint Martinusschool
Groep: (hoofdgroep)
Lijst van Oppervlaktebronnen, voor rekenmethode Industrielawaai - HMRI, industrie

Naam	Omschr.	Hoogte	Maaiveld	Hdef.	TypeLw	Weging	Cb(D)	Cb(A)	Cb(N)	DeltaL	DeltaH	Negeer obj.	LwM2 31	LwM2 63	LwM2 125	LwM2 250	LwM2 500
BSK_01	20 kinderen groep 3-8 LAeq	1,20	0,00	Relatief	True	A	12,04	--	--	5,0	5,0	Ja	--	46,70	53,70	57,70	61,70
BSK_02	20 kinderen groep 3-8 LAeq	1,20	0,00	Relatief	True	A	12,04	--	--	5,0	5,0	Ja	--	46,54	53,54	57,54	61,54
BSK_03	20 kinderen groep 3-8 LAeq	1,20	0,00	Relatief	True	A	12,04	--	--	5,0	5,0	Ja	--	34,21	41,21	45,21	49,21
BSK_04	20 kinderen groep 1-2 LAeq	1,20	0,00	Relatief	True	A	13,80	--	--	5,0	5,0	Ja	--	46,68	53,68	57,68	61,68
BSK_05	20 kinderen groep 1-2 LAeq	1,20	0,00	Relatief	True	A	13,80	--	--	5,0	5,0	Ja	--	46,55	53,55	57,55	61,55
BSK_06	20 kinderen groep 1-2 LAeq	1,20	0,00	Relatief	True	A	13,80	--	--	5,0	5,0	Ja	--	34,21	41,21	45,21	49,21

Model: Bedrijven en milieuzonering | Sint Martinusschool
Groep: (hoofdgroep)
Lijst van Oppervlaktebronnen, voor rekenmethode Industrielawaai - HMRI, industrie

Naam	LwM2 1k	LwM2 2k	LwM2 4k	LwM2 8k	Lw 31	Lw 63	Lw 125	Lw 250	Lw 500	Lw 1k	Lw 2k	Lw 4k	Lw 8k	Red 31	Red 63	Red 125	Red 250	Red 500	Red 1k	Red 2k	Red 4k
BSK_01	66,70	65,70	62,70	57,70	--	72,50	79,50	83,50	87,50	92,50	91,50	88,50	83,50	0,00	0,00	0,00	0,00	0,00	0,00	0,00	0,00
BSK_02	66,54	65,54	62,54	57,54	--	72,50	79,50	83,50	87,50	92,50	91,50	88,50	83,50	0,00	0,00	0,00	0,00	0,00	0,00	0,00	0,00
BSK_03	54,21	53,21	50,21	45,21	--	72,50	79,50	83,50	87,50	92,50	91,50	88,50	83,50	0,00	0,00	0,00	0,00	0,00	0,00	0,00	0,00
BSK_04	66,68	65,68	62,68	57,68	--	72,50	79,50	83,50	87,50	92,50	91,50	88,50	83,50	0,00	0,00	0,00	0,00	0,00	0,00	0,00	0,00
BSK_05	66,55	65,55	62,55	57,55	--	72,50	79,50	83,50	87,50	92,50	91,50	88,50	83,50	0,00	0,00	0,00	0,00	0,00	0,00	0,00	0,00
BSK_06	54,21	53,21	50,21	45,21	--	72,50	79,50	83,50	87,50	92,50	91,50	88,50	83,50	0,00	0,00	0,00	0,00	0,00	0,00	0,00	0,00

Model: Bedrijven en milieuzonering | Sint Martinusschool
Groep: (hoofdgroep)
Lijst van Oppervlaktebronnen, voor rekenmethode Industrielawaai - HMRI, industrie

Naam	Red 8k
BSK_01	0,00
BSK_02	0,00
BSK_03	0,00
BSK_04	0,00
BSK_05	0,00
BSK_06	0,00

Park Meghlo in Megchelen
1281765

TAUW bv
Bijlage 3

Model: Bedrijven en milieuzonering | Sint Martinusschool
Groep: (hoofdgroep)
Lijst van Puntbronnen, voor rekenmethode Industrielawaai - HMRI, industrie

Naam	Omschr.	Hoogte	Maaiveld	Hdef.	Type	Richt.	Hoek	Cb(D)	Cb(A)	Cb(N)	Weging	GeenRefl.	GeenDemping	GeenProces	Lw 31	Lw 63	Lw 125
SK_01	schreeuwend kind LAmax	1,20	0,00	Relatief	Normale puntbron	0,00	360,00	0,00	--	--	A	Nee	Nee	Nee	--	83,00	90,00
SK_02	schreeuwend kind LAmax	1,20	0,00	Relatief	Normale puntbron	0,00	360,00	0,00	--	--	A	Nee	Nee	Nee	--	83,00	90,00
SK_03	schreeuwend kind LAmax	1,20	0,00	Relatief	Normale puntbron	0,00	360,00	0,00	--	--	A	Nee	Nee	Nee	--	83,00	90,00
SK_04	schreeuwend kind LAmax	1,20	0,00	Relatief	Normale puntbron	0,00	360,00	0,00	--	--	A	Nee	Nee	Nee	--	83,00	90,00
SK_05	schreeuwend kind LAmax	1,20	0,00	Relatief	Normale puntbron	0,00	360,00	0,00	--	--	A	Nee	Nee	Nee	--	83,00	90,00
SK_06	schreeuwend kind LAmax	1,20	0,00	Relatief	Normale puntbron	0,00	360,00	0,00	--	--	A	Nee	Nee	Nee	--	83,00	90,00
SK_07	schreeuwend kind LAmax	1,20	0,00	Relatief	Normale puntbron	0,00	360,00	0,00	--	--	A	Nee	Nee	Nee	--	83,00	90,00
SK_08	schreeuwend kind LAmax	1,20	0,00	Relatief	Normale puntbron	0,00	360,00	0,00	--	--	A	Nee	Nee	Nee	--	83,00	90,00
SK_09	schreeuwend kind LAmax	1,20	0,00	Relatief	Normale puntbron	0,00	360,00	0,00	--	--	A	Nee	Nee	Nee	--	83,00	90,00
SK_10	schreeuwend kind LAmax	1,20	0,00	Relatief	Normale puntbron	0,00	360,00	0,00	--	--	A	Nee	Nee	Nee	--	83,00	90,00
SK_11	schreeuwend kind LAmax	1,20	0,00	Relatief	Normale puntbron	0,00	360,00	0,00	--	--	A	Nee	Nee	Nee	--	83,00	90,00

Park Meghlo in Megchelen
1281765

Model: Bedrijven en milieuzonering | Sint Martinusschool
Groep: (hoofdgroep)
Lijst van Puntbronnen, voor rekenmethode Industrielawaai - HMRI, industrie

Naam	Lw 250	Lw 500	Lw 1k	Lw 2k	Lw 4k	Lw 8k	Red 31	Red 63	Red 125	Red 250	Red 500	Red 1k	Red 2k	Red 4k	Red 8k
SK_01	94,00	98,00	103,00	102,00	99,00	92,00	0,00	0,00	0,00	0,00	0,00	0,00	0,00	0,00	0,00
SK_02	94,00	98,00	103,00	102,00	99,00	92,00	0,00	0,00	0,00	0,00	0,00	0,00	0,00	0,00	0,00
SK_03	94,00	98,00	103,00	102,00	99,00	92,00	0,00	0,00	0,00	0,00	0,00	0,00	0,00	0,00	0,00
SK_04	94,00	98,00	103,00	102,00	99,00	92,00	0,00	0,00	0,00	0,00	0,00	0,00	0,00	0,00	0,00
SK_05	94,00	98,00	103,00	102,00	99,00	92,00	0,00	0,00	0,00	0,00	0,00	0,00	0,00	0,00	0,00
SK_06	94,00	98,00	103,00	102,00	99,00	92,00	0,00	0,00	0,00	0,00	0,00	0,00	0,00	0,00	0,00
SK_07	94,00	98,00	103,00	102,00	99,00	92,00	0,00	0,00	0,00	0,00	0,00	0,00	0,00	0,00	0,00
SK_08	94,00	98,00	103,00	102,00	99,00	92,00	0,00	0,00	0,00	0,00	0,00	0,00	0,00	0,00	0,00
SK_09	94,00	98,00	103,00	102,00	99,00	92,00	0,00	0,00	0,00	0,00	0,00	0,00	0,00	0,00	0,00
SK_10	94,00	98,00	103,00	102,00	99,00	92,00	0,00	0,00	0,00	0,00	0,00	0,00	0,00	0,00	0,00
SK_11	94,00	98,00	103,00	102,00	99,00	92,00	0,00	0,00	0,00	0,00	0,00	0,00	0,00	0,00	0,00

Rapport: Lijst van model eigenschappen
Model: Bedrijven en milieuzonering | SVGG | Weekdagen

Model eigenschap

Omschrijving	Bedrijven en milieuzonering SVGG Weekdagen
Verantwoordelijke	cdj
Rekenmethode	#2 Industrielaawaai HMRI, industrie
Aangemaakt door	cdj op 22-2-2022
Laatst ingezien door	cdj op 8-3-2022
Model aangemaakt met	Geomilieu V2021.1
Dagperiode	07:00 - 19:00
Avondperiode	19:00 - 23:00
Nachtperiode	23:00 - 07:00
Samengestelde periode	Etmaalwaarde
Waarde	Max(Dag, Avond + 5, Nacht + 10)
Standaard maaiveldhoogte	0
Rekenhoogte contouren	4
Detailniveau toetspunt resultaten	Bronresultaten
Detailniveau resultaten grids	Groepsresultaten
Meteorologische correctie	Toepassen standaard, 5,0
Standaard bodemfactor	0,8
Absorptiestandaarden	HMRI-II.8
Dynamische foutmarge	--
Clusteren gebouwen	Ja
Verwijderen binnenwanden	Ja
Max.refl.afstand	--
Max.refl.diepte	1

Park Meghlo in Megchelen
1281765

TAUW bv
Bijlage 3

Model: Bedrijven en milieuzonering | SVGG | Weekdagen
Groep: (hoofdgroep)
Lijst van Oppervlaktebronnen, voor rekenmethode Industrielawaai - HMRI, industrie

Naam	Omschr.	Hoogte	Maaiveld	Hdef.	TypeLw	Weging	Cb(D)	Cb(A)	Cb(N)	DeltaL	DeltaH	Negeer obj.	LwM2 31	LwM2 63	LwM2 125	LwM2 250	LwM2 500
FL_01	fluit veld 1 LAeq	1,60	0,00	Relatief	True	A	10,79	1,25	--	5,0	5,0	Ja	--	-38,29	-38,29	-38,29	-38,29
FL_02	fluit veld 2 LAeq	1,60	0,00	Relatief	True	A	10,79	1,25	--	5,0	5,0	Ja	--	-38,09	-38,09	-38,09	-38,09
PB_01	publiek noordzijde veld 1 LAeq	1,60	0,00	Relatief	True	A	10,79	1,25	--	5,0	5,0	Ja	--	42,92	49,92	53,92	57,92
PB_02	publiek zuidzijde veld 1 LAeq	1,60	0,00	Relatief	True	A	10,79	1,25	--	5,0	5,0	Ja	--	42,88	49,88	53,88	57,88
PB_03	publiek noordzijde veld 2 LAeq	1,60	0,00	Relatief	True	A	10,79	1,25	--	5,0	5,0	Ja	--	42,90	49,90	53,90	57,90
PB_04	publiek zuidzijde veld 2 LAeq	1,60	0,00	Relatief	True	A	10,79	1,25	--	5,0	5,0	Ja	--	42,88	49,88	53,88	57,88
VB_01	wedstrijden veld 1 LAeq	1,60	0,00	Relatief	True	A	10,79	1,25	--	5,0	5,0	Ja	--	30,71	37,71	41,71	45,71
VB_02	wedstrijden veld 2 LAeq	1,60	0,00	Relatief	True	A	10,79	1,25	--	5,0	5,0	Ja	--	30,91	37,91	41,91	45,91

Model: Bedrijven en milieuzonering | SVGG | Weekdagen
Groep: (hoofdgroep)
Lijst van Oppervlaktebronnen, voor rekenmethode Industrielawaai - HMRI, industrie

Naam	LwM2 1k	LwM2 2k	LwM2 4k	LwM2 8k	Lw 31	Lw 63	Lw 125	Lw 250	Lw 500	Lw 1k	Lw 2k	Lw 4k	Lw 8k	Red 31	Red 63	Red 125	Red 250	Red 500	Red 1k	Red 2k	Red 4k	
FL_01	65,71	-38,29	-38,29	--	--	0,00	0,00	0,00	0,00	104,00	0,00	0,00	--	0,00	0,00	0,00	0,00	0,00	0,00	0,00	0,00	0,00
FL_02	65,91	-38,09	-38,09	--	--	0,00	0,00	0,00	0,00	104,00	0,00	0,00	--	0,00	0,00	0,00	0,00	0,00	0,00	0,00	0,00	0,00
PB_01	63,92	62,92	58,92	67,92	--	66,00	73,00	77,00	81,00	87,00	86,00	82,00	91,00	0,00	0,00	0,00	0,00	0,00	0,00	0,00	0,00	0,00
PB_02	63,88	62,88	58,88	67,88	--	66,00	73,00	77,00	81,00	87,00	86,00	82,00	91,00	0,00	0,00	0,00	0,00	0,00	0,00	0,00	0,00	0,00
PB_03	63,90	62,90	58,90	67,90	--	66,00	73,00	77,00	81,00	87,00	86,00	82,00	91,00	0,00	0,00	0,00	0,00	0,00	0,00	0,00	0,00	0,00
PB_04	63,88	62,88	58,88	67,88	--	66,00	73,00	77,00	81,00	87,00	86,00	82,00	91,00	0,00	0,00	0,00	0,00	0,00	0,00	0,00	0,00	0,00
VB_01	51,71	50,71	46,71	--	--	69,00	76,00	80,00	84,00	90,00	89,00	85,00	--	0,00	0,00	0,00	0,00	0,00	0,00	0,00	0,00	0,00
VB_02	51,91	50,91	46,91	--	--	69,00	76,00	80,00	84,00	90,00	89,00	85,00	--	0,00	0,00	0,00	0,00	0,00	0,00	0,00	0,00	0,00

Model: Bedrijven en milieuzonering | SVGG | Weekdagen
Groep: (hoofdgroep)
Lijst van Oppervlaktebronnen, voor rekenmethode Industrielawaai - HMRI, industrie

Naam	Red 8k
FL_01	0,00
FL_02	0,00
PB_01	0,00
PB_02	0,00
PB_03	0,00
PB_04	0,00
VB_01	0,00
VB_02	0,00

Park Meghlo in Megchelen
1281765

TAUW bv
Bijlage 3

Model: Bedrijven en milieuzonering | SVGG | Weekdagen
Groep: (hoofdgroep)
Lijst van Puntbronnen, voor rekenmethode Industrielawaai - HMRI, industrie

Naam	Omschr.	Hoogte	Maaiveld	Hdef.	Type	Richt.	Hoek	Cb(D)	Cb(A)	Cb(N)	Weging	GeenRef.	GeenDemping	GeenProces	Lw 31	Lw 63
DA_01	dichtslaan autoportier LAm	0,75	0,00	Relatief	Normale puntbron	0,00	360,00	0,00	0,00	0,00	A	Nee	Nee	Nee	75,00	87,30
DA_02	dichtslaan autoportier LAm	0,75	0,00	Relatief	Normale puntbron	0,00	360,00	0,00	0,00	0,00	A	Nee	Nee	Nee	75,00	87,30
DA_03	dichtslaan autoportier LAm	0,75	0,00	Relatief	Normale puntbron	0,00	360,00	0,00	0,00	0,00	A	Nee	Nee	Nee	75,00	87,30
DA_04	dichtslaan autoportier LAm	0,75	0,00	Relatief	Normale puntbron	0,00	360,00	0,00	0,00	0,00	A	Nee	Nee	Nee	75,00	87,30
DA_05	dichtslaan autoportier LAm	0,75	0,00	Relatief	Normale puntbron	0,00	360,00	0,00	0,00	0,00	A	Nee	Nee	Nee	75,00	87,30
DA_06	dichtslaan autoportier LAm	0,75	0,00	Relatief	Normale puntbron	0,00	360,00	0,00	0,00	0,00	A	Nee	Nee	Nee	75,00	87,30
DA_07	dichtslaan autoportier LAm	0,75	0,00	Relatief	Normale puntbron	0,00	360,00	0,00	0,00	0,00	A	Nee	Nee	Nee	75,00	87,30
DA_08	dichtslaan autoportier LAm	0,75	0,00	Relatief	Normale puntbron	0,00	360,00	0,00	0,00	0,00	A	Nee	Nee	Nee	75,00	87,30
FLP_01	fluit LAm	1,60	0,00	Relatief	Normale puntbron	0,00	360,00	0,00	0,00	--	A	Nee	Nee	Nee	--	--
FLP_02	fluit LAm	1,60	0,00	Relatief	Normale puntbron	0,00	360,00	0,00	0,00	--	A	Nee	Nee	Nee	--	--
FLP_03	fluit LAm	1,60	0,00	Relatief	Normale puntbron	0,00	360,00	0,00	0,00	--	A	Nee	Nee	Nee	--	--
FLP_04	fluit LAm	1,60	0,00	Relatief	Normale puntbron	0,00	360,00	0,00	0,00	--	A	Nee	Nee	Nee	--	--
FLP_05	fluit LAm	1,60	0,00	Relatief	Normale puntbron	0,00	360,00	0,00	0,00	--	A	Nee	Nee	Nee	--	--
FLP_06	fluit LAm	1,60	0,00	Relatief	Normale puntbron	0,00	360,00	0,00	0,00	--	A	Nee	Nee	Nee	--	--
FLP_07	fluit LAm	1,60	0,00	Relatief	Normale puntbron	0,00	360,00	0,00	0,00	--	A	Nee	Nee	Nee	--	--
FLP_08	fluit LAm	1,60	0,00	Relatief	Normale puntbron	0,00	360,00	0,00	0,00	--	A	Nee	Nee	Nee	--	--
FLP_09	fluit LAm	1,60	0,00	Relatief	Normale puntbron	0,00	360,00	0,00	0,00	--	A	Nee	Nee	Nee	--	--
FLP_10	fluit LAm	1,60	0,00	Relatief	Normale puntbron	0,00	360,00	0,00	0,00	--	A	Nee	Nee	Nee	--	--
FLP_11	fluit LAm	1,60	0,00	Relatief	Normale puntbron	0,00	360,00	0,00	0,00	--	A	Nee	Nee	Nee	--	--
FLP_12	fluit LAm	1,60	0,00	Relatief	Normale puntbron	0,00	360,00	0,00	0,00	--	A	Nee	Nee	Nee	--	--
FLP_13	fluit LAm	1,60	0,00	Relatief	Normale puntbron	0,00	360,00	0,00	0,00	--	A	Nee	Nee	Nee	--	--
FLP_14	fluit LAm	1,60	0,00	Relatief	Normale puntbron	0,00	360,00	0,00	0,00	--	A	Nee	Nee	Nee	--	--
FLP_15	fluit LAm	1,60	0,00	Relatief	Normale puntbron	0,00	360,00	0,00	0,00	--	A	Nee	Nee	Nee	--	--
FLP_16	fluit LAm	1,60	0,00	Relatief	Normale puntbron	0,00	360,00	0,00	0,00	--	A	Nee	Nee	Nee	--	--
FLP_17	fluit LAm	1,60	0,00	Relatief	Normale puntbron	0,00	360,00	0,00	0,00	--	A	Nee	Nee	Nee	--	--
FLP_18	fluit LAm	1,60	0,00	Relatief	Normale puntbron	0,00	360,00	0,00	0,00	--	A	Nee	Nee	Nee	--	--
FLP_19	fluit LAm	1,60	0,00	Relatief	Normale puntbron	0,00	360,00	0,00	0,00	--	A	Nee	Nee	Nee	--	--
FLP_20	fluit LAm	1,60	0,00	Relatief	Normale puntbron	0,00	360,00	0,00	0,00	--	A	Nee	Nee	Nee	--	--
FLP_21	fluit LAm	1,60	0,00	Relatief	Normale puntbron	0,00	360,00	0,00	0,00	--	A	Nee	Nee	Nee	--	--
FLP_22	fluit LAm	1,60	0,00	Relatief	Normale puntbron	0,00	360,00	0,00	0,00	--	A	Nee	Nee	Nee	--	--
FLP_22	fluit LAm	1,60	0,00	Relatief	Normale puntbron	0,00	360,00	0,00	0,00	--	A	Nee	Nee	Nee	--	--
FLP_23	fluit LAm	1,60	0,00	Relatief	Normale puntbron	0,00	360,00	0,00	0,00	--	A	Nee	Nee	Nee	--	--
OI_01	omroepinstallatie spraak LAeq	4,00	0,00	Relatief	Normale puntbron	135,00	130,00	--	6,02	--	A	Nee	Nee	Nee	0,00	78,00
OI_02	omroepinstallatie spraak LAeq	4,00	0,00	Relatief	Normale puntbron	225,00	130,00	--	6,02	--	A	Nee	Nee	Nee	0,00	78,00
OI_03	omroepinstallatie spraak LAeq	4,00	0,00	Relatief	Normale puntbron	315,00	130,00	--	6,02	--	A	Nee	Nee	Nee	0,00	78,00
OI_04	omroepinstallatie spraak LAeq	4,00	0,00	Relatief	Normale puntbron	45,00	130,00	--	6,02	--	A	Nee	Nee	Nee	0,00	78,00
OM_01	omroepinstallatie muziek LAeq	4,00	0,00	Relatief	Normale puntbron	135,00	130,00	0,00	0,00	--	A	Nee	Nee	Nee	0,00	88,00

Park Meghlo in Megchelen
1281765

TAUW bv
Bijlage 3

Model: Bedrijven en milieuzonering | SVGG | Weekdagen
Groep: (hoofdgroep)
Lijst van Puntbronnen, voor rekenmethode Industrielawaai - HMRI, industrie

Naam	Lw 125	Lw 250	Lw 500	Lw 1k	Lw 2k	Lw 4k	Lw 8k	Red 31	Red 63	Red 125	Red 250	Red 500	Red 1k	Red 2k	Red 4k	Red 8k
DA_01	89,40	93,00	94,10	92,00	91,00	90,60	--	0,00	0,00	0,00	0,00	0,00	0,00	0,00	0,00	0,00
DA_02	89,40	93,00	94,10	92,00	91,00	90,60	--	0,00	0,00	0,00	0,00	0,00	0,00	0,00	0,00	0,00
DA_03	89,40	93,00	94,10	92,00	91,00	90,60	--	0,00	0,00	0,00	0,00	0,00	0,00	0,00	0,00	0,00
DA_04	89,40	93,00	94,10	92,00	91,00	90,60	--	0,00	0,00	0,00	0,00	0,00	0,00	0,00	0,00	0,00
DA_05	89,40	93,00	94,10	92,00	91,00	90,60	--	0,00	0,00	0,00	0,00	0,00	0,00	0,00	0,00	0,00
DA_06	89,40	93,00	94,10	92,00	91,00	90,60	--	0,00	0,00	0,00	0,00	0,00	0,00	0,00	0,00	0,00
DA_07	89,40	93,00	94,10	92,00	91,00	90,60	--	0,00	0,00	0,00	0,00	0,00	0,00	0,00	0,00	0,00
DA_08	89,40	93,00	94,10	92,00	91,00	90,60	--	0,00	0,00	0,00	0,00	0,00	0,00	0,00	0,00	0,00
FLP_01	--	--	--	118,00	--	--	--	0,00	0,00	0,00	0,00	0,00	0,00	0,00	0,00	0,00
FLP_02	--	--	--	118,00	--	--	--	0,00	0,00	0,00	0,00	0,00	0,00	0,00	0,00	0,00
FLP_03	--	--	--	118,00	--	--	--	0,00	0,00	0,00	0,00	0,00	0,00	0,00	0,00	0,00
FLP_04	--	--	--	118,00	--	--	--	0,00	0,00	0,00	0,00	0,00	0,00	0,00	0,00	0,00
FLP_05	--	--	--	118,00	--	--	--	0,00	0,00	0,00	0,00	0,00	0,00	0,00	0,00	0,00
FLP_06	--	--	--	118,00	--	--	--	0,00	0,00	0,00	0,00	0,00	0,00	0,00	0,00	0,00
FLP_07	--	--	--	118,00	--	--	--	0,00	0,00	0,00	0,00	0,00	0,00	0,00	0,00	0,00
FLP_08	--	--	--	118,00	--	--	--	0,00	0,00	0,00	0,00	0,00	0,00	0,00	0,00	0,00
FLP_09	--	--	--	118,00	--	--	--	0,00	0,00	0,00	0,00	0,00	0,00	0,00	0,00	0,00
FLP_10	--	--	--	118,00	--	--	--	0,00	0,00	0,00	0,00	0,00	0,00	0,00	0,00	0,00
FLP_11	--	--	--	118,00	--	--	--	0,00	0,00	0,00	0,00	0,00	0,00	0,00	0,00	0,00
FLP_12	--	--	--	118,00	--	--	--	0,00	0,00	0,00	0,00	0,00	0,00	0,00	0,00	0,00
FLP_13	--	--	--	118,00	--	--	--	0,00	0,00	0,00	0,00	0,00	0,00	0,00	0,00	0,00
FLP_14	--	--	--	118,00	--	--	--	0,00	0,00	0,00	0,00	0,00	0,00	0,00	0,00	0,00
FLP_15	--	--	--	118,00	--	--	--	0,00	0,00	0,00	0,00	0,00	0,00	0,00	0,00	0,00
FLP_16	--	--	--	118,00	--	--	--	0,00	0,00	0,00	0,00	0,00	0,00	0,00	0,00	0,00
FLP_17	--	--	--	118,00	--	--	--	0,00	0,00	0,00	0,00	0,00	0,00	0,00	0,00	0,00
FLP_18	--	--	--	118,00	--	--	--	0,00	0,00	0,00	0,00	0,00	0,00	0,00	0,00	0,00
FLP_19	--	--	--	118,00	--	--	--	0,00	0,00	0,00	0,00	0,00	0,00	0,00	0,00	0,00
FLP_20	--	--	--	118,00	--	--	--	0,00	0,00	0,00	0,00	0,00	0,00	0,00	0,00	0,00
FLP_21	--	--	--	118,00	--	--	--	0,00	0,00	0,00	0,00	0,00	0,00	0,00	0,00	0,00
FLP_22	--	--	--	118,00	--	--	--	0,00	0,00	0,00	0,00	0,00	0,00	0,00	0,00	0,00
FLP_22	--	--	--	118,00	--	--	--	0,00	0,00	0,00	0,00	0,00	0,00	0,00	0,00	0,00
FLP_23	--	--	--	118,00	--	--	--	0,00	0,00	0,00	0,00	0,00	0,00	0,00	0,00	0,00
OI_01	91,00	96,00	99,00	100,00	99,00	95,00	0,00	0,00	0,00	0,00	0,00	0,00	0,00	0,00	0,00	0,00
OI_02	91,00	96,00	99,00	100,00	99,00	95,00	0,00	0,00	0,00	0,00	0,00	0,00	0,00	0,00	0,00	0,00
OI_03	91,00	96,00	99,00	100,00	99,00	95,00	0,00	0,00	0,00	0,00	0,00	0,00	0,00	0,00	0,00	0,00
OI_04	91,00	96,00	99,00	100,00	99,00	95,00	0,00	0,00	0,00	0,00	0,00	0,00	0,00	0,00	0,00	0,00
OM_01	101,00	106,00	109,00	110,00	109,00	105,00	0,00	0,00	0,00	0,00	0,00	0,00	0,00	0,00	0,00	0,00

Park Meghlo in Megchelen
1281765

TAUW bv
Bijlage 3

Model: Bedrijven en milieuzonering | SVGG | Weekdagen
Groep: (hoofdgroep)
Lijst van Puntbronnen, voor rekenmethode Industrielawaai - HMRI, industrie

Naam	Omschr.	Hoogte	Maaiveld	Hdef.	Type	Richt.	Hoek	Cb(D)	Cb(A)	Cb(N)	Weging	GeenRef.	GeenDemping	GeenProces	Lw 31	Lw 63
OM_02	omroepinstallatie muziek LAeq	4,00	0,00	Relatief	Normale puntbron	225,00	130,00	0,00	0,00	--	A	Nee	Nee	Nee	0,00	88,00
OM_03	omroepinstallatie muziek LAeq	4,00	0,00	Relatief	Normale puntbron	315,00	130,00	0,00	0,00	--	A	Nee	Nee	Nee	0,00	88,00
OM_04	omroepinstallatie muziek LAeq	4,00	0,00	Relatief	Normale puntbron	45,00	130,00	0,00	0,00	--	A	Nee	Nee	Nee	0,00	88,00
SS_01	speler schreeuwend LAmaz	1,60	0,00	Relatief	Normale puntbron	0,00	360,00	0,00	0,00	--	A	Nee	Nee	Nee	--	87,00
SS_02	speler schreeuwend LAmaz	1,60	0,00	Relatief	Normale puntbron	0,00	360,00	0,00	0,00	--	A	Nee	Nee	Nee	--	87,00
SS_03	speler schreeuwend LAmaz	1,60	0,00	Relatief	Normale puntbron	0,00	360,00	0,00	0,00	--	A	Nee	Nee	Nee	--	87,00
SS_04	speler schreeuwend LAmaz	1,60	0,00	Relatief	Normale puntbron	0,00	360,00	0,00	0,00	--	A	Nee	Nee	Nee	--	87,00
SS_05	speler schreeuwend LAmaz	1,60	0,00	Relatief	Normale puntbron	0,00	360,00	0,00	0,00	--	A	Nee	Nee	Nee	--	87,00
SS_06	speler schreeuwend LAmaz	1,60	0,00	Relatief	Normale puntbron	0,00	360,00	0,00	0,00	--	A	Nee	Nee	Nee	--	87,00
SS_07	speler schreeuwend LAmaz	1,60	0,00	Relatief	Normale puntbron	0,00	360,00	0,00	0,00	--	A	Nee	Nee	Nee	--	87,00
SS_08	speler schreeuwend LAmaz	1,60	0,00	Relatief	Normale puntbron	0,00	360,00	0,00	0,00	--	A	Nee	Nee	Nee	--	87,00
SS_09	speler schreeuwend LAmaz	1,60	0,00	Relatief	Normale puntbron	0,00	360,00	0,00	0,00	--	A	Nee	Nee	Nee	--	87,00
SS_10	speler schreeuwend LAmaz	1,60	0,00	Relatief	Normale puntbron	0,00	360,00	0,00	0,00	--	A	Nee	Nee	Nee	--	87,00
SS_11	speler schreeuwend LAmaz	1,60	0,00	Relatief	Normale puntbron	0,00	360,00	0,00	0,00	--	A	Nee	Nee	Nee	--	87,00
SS_12	speler schreeuwend LAmaz	1,60	0,00	Relatief	Normale puntbron	0,00	360,00	0,00	0,00	--	A	Nee	Nee	Nee	--	87,00
TS_01	toeschouwer schreeuwend LAmaz	1,60	0,00	Relatief	Normale puntbron	0,00	360,00	0,00	0,00	--	A	Nee	Nee	Nee	--	87,00
TS_02	toeschouwer schreeuwend LAmaz	1,60	0,00	Relatief	Normale puntbron	0,00	360,00	0,00	0,00	--	A	Nee	Nee	Nee	--	87,00
TS_03	toeschouwer schreeuwend LAmaz	1,60	0,00	Relatief	Normale puntbron	0,00	360,00	0,00	0,00	--	A	Nee	Nee	Nee	--	87,00
TS_04	toeschouwer schreeuwend LAmaz	1,60	0,00	Relatief	Normale puntbron	0,00	360,00	0,00	0,00	--	A	Nee	Nee	Nee	--	87,00
TS_05	toeschouwer schreeuwend LAmaz	1,60	0,00	Relatief	Normale puntbron	0,00	360,00	0,00	0,00	--	A	Nee	Nee	Nee	--	87,00
TS_06	toeschouwer schreeuwend LAmaz	1,60	0,00	Relatief	Normale puntbron	0,00	360,00	0,00	0,00	--	A	Nee	Nee	Nee	--	87,00
TS_07	toeschouwer schreeuwend LAmaz	1,60	0,00	Relatief	Normale puntbron	0,00	360,00	0,00	0,00	--	A	Nee	Nee	Nee	--	87,00
TS_08	toeschouwer schreeuwend LAmaz	1,60	0,00	Relatief	Normale puntbron	0,00	360,00	0,00	0,00	--	A	Nee	Nee	Nee	--	87,00
TS_09	toeschouwer schreeuwend LAmaz	1,60	0,00	Relatief	Normale puntbron	0,00	360,00	0,00	0,00	--	A	Nee	Nee	Nee	--	87,00
TS_10	toeschouwer schreeuwend LAmaz	1,60	0,00	Relatief	Normale puntbron	0,00	360,00	0,00	0,00	--	A	Nee	Nee	Nee	--	87,00
TS_11	toeschouwer schreeuwend LAmaz	1,60	0,00	Relatief	Normale puntbron	0,00	360,00	0,00	0,00	--	A	Nee	Nee	Nee	--	87,00
TS_12	toeschouwer schreeuwend LAmaz	1,60	0,00	Relatief	Normale puntbron	0,00	360,00	0,00	0,00	--	A	Nee	Nee	Nee	--	87,00
TS_13	toeschouwer schreeuwend LAmaz	1,60	0,00	Relatief	Normale puntbron	0,00	360,00	0,00	0,00	--	A	Nee	Nee	Nee	--	87,00
TS_14	toeschouwer schreeuwend LAmaz	1,60	0,00	Relatief	Normale puntbron	0,00	360,00	0,00	0,00	--	A	Nee	Nee	Nee	--	87,00
TS_15	toeschouwer schreeuwend LAmaz	1,60	0,00	Relatief	Normale puntbron	0,00	360,00	0,00	0,00	--	A	Nee	Nee	Nee	--	87,00
TS_16	toeschouwer schreeuwend LAmaz	1,60	0,00	Relatief	Normale puntbron	0,00	360,00	0,00	0,00	--	A	Nee	Nee	Nee	--	87,00
TS_17	toeschouwer schreeuwend LAmaz	1,60	0,00	Relatief	Normale puntbron	0,00	360,00	0,00	0,00	--	A	Nee	Nee	Nee	--	87,00

Park Meghlo in Megchelen
1281765

TAUW bv
Bijlage 3

Model: Bedrijven en milieuzonering | SVGG | Weekdagen
Groep: (hoofdgroep)
Lijst van Puntbronnen, voor rekenmethode Industrielawaai - HMRI, industrie

Naam	Lw 125	Lw 250	Lw 500	Lw 1k	Lw 2k	Lw 4k	Lw 8k	Red 31	Red 63	Red 125	Red 250	Red 500	Red 1k	Red 2k	Red 4k	Red 8k
OM_02	101,00	106,00	109,00	110,00	109,00	105,00	0,00	0,00	0,00	0,00	0,00	0,00	0,00	0,00	0,00	0,00
OM_03	101,00	106,00	109,00	110,00	109,00	105,00	0,00	0,00	0,00	0,00	0,00	0,00	0,00	0,00	0,00	0,00
OM_04	101,00	106,00	109,00	110,00	109,00	105,00	0,00	0,00	0,00	0,00	0,00	0,00	0,00	0,00	0,00	0,00
SS_01	94,00	98,00	102,00	108,00	107,00	103,00	112,00	0,00	0,00	0,00	0,00	0,00	0,00	0,00	0,00	0,00
SS_02	94,00	98,00	102,00	108,00	107,00	103,00	112,00	0,00	0,00	0,00	0,00	0,00	0,00	0,00	0,00	0,00
SS_03	94,00	98,00	102,00	108,00	107,00	103,00	112,00	0,00	0,00	0,00	0,00	0,00	0,00	0,00	0,00	0,00
SS_04	94,00	98,00	102,00	108,00	107,00	103,00	112,00	0,00	0,00	0,00	0,00	0,00	0,00	0,00	0,00	0,00
SS_05	94,00	98,00	102,00	108,00	107,00	103,00	112,00	0,00	0,00	0,00	0,00	0,00	0,00	0,00	0,00	0,00
SS_06	94,00	98,00	102,00	108,00	107,00	103,00	112,00	0,00	0,00	0,00	0,00	0,00	0,00	0,00	0,00	0,00
SS_07	94,00	98,00	102,00	108,00	107,00	103,00	112,00	0,00	0,00	0,00	0,00	0,00	0,00	0,00	0,00	0,00
SS_08	94,00	98,00	102,00	108,00	107,00	103,00	112,00	0,00	0,00	0,00	0,00	0,00	0,00	0,00	0,00	0,00
SS_09	94,00	98,00	102,00	108,00	107,00	103,00	112,00	0,00	0,00	0,00	0,00	0,00	0,00	0,00	0,00	0,00
SS_10	94,00	98,00	102,00	108,00	107,00	103,00	112,00	0,00	0,00	0,00	0,00	0,00	0,00	0,00	0,00	0,00
SS_11	94,00	98,00	102,00	108,00	107,00	103,00	112,00	0,00	0,00	0,00	0,00	0,00	0,00	0,00	0,00	0,00
SS_12	94,00	98,00	102,00	108,00	107,00	103,00	112,00	0,00	0,00	0,00	0,00	0,00	0,00	0,00	0,00	0,00
TS_01	94,00	98,00	102,00	108,00	107,00	103,00	112,00	0,00	0,00	0,00	0,00	0,00	0,00	0,00	0,00	0,00
TS_02	94,00	98,00	102,00	108,00	107,00	103,00	112,00	0,00	0,00	0,00	0,00	0,00	0,00	0,00	0,00	0,00
TS_03	94,00	98,00	102,00	108,00	107,00	103,00	112,00	0,00	0,00	0,00	0,00	0,00	0,00	0,00	0,00	0,00
TS_04	94,00	98,00	102,00	108,00	107,00	103,00	112,00	0,00	0,00	0,00	0,00	0,00	0,00	0,00	0,00	0,00
TS_05	94,00	98,00	102,00	108,00	107,00	103,00	112,00	0,00	0,00	0,00	0,00	0,00	0,00	0,00	0,00	0,00
TS_06	94,00	98,00	102,00	108,00	107,00	103,00	112,00	0,00	0,00	0,00	0,00	0,00	0,00	0,00	0,00	0,00
TS_07	94,00	98,00	102,00	108,00	107,00	103,00	112,00	0,00	0,00	0,00	0,00	0,00	0,00	0,00	0,00	0,00
TS_08	94,00	98,00	102,00	108,00	107,00	103,00	112,00	0,00	0,00	0,00	0,00	0,00	0,00	0,00	0,00	0,00
TS_09	94,00	98,00	102,00	108,00	107,00	103,00	112,00	0,00	0,00	0,00	0,00	0,00	0,00	0,00	0,00	0,00
TS_10	94,00	98,00	102,00	108,00	107,00	103,00	112,00	0,00	0,00	0,00	0,00	0,00	0,00	0,00	0,00	0,00
TS_11	94,00	98,00	102,00	108,00	107,00	103,00	112,00	0,00	0,00	0,00	0,00	0,00	0,00	0,00	0,00	0,00
TS_12	94,00	98,00	102,00	108,00	107,00	103,00	112,00	0,00	0,00	0,00	0,00	0,00	0,00	0,00	0,00	0,00
TS_13	94,00	98,00	102,00	108,00	107,00	103,00	112,00	0,00	0,00	0,00	0,00	0,00	0,00	0,00	0,00	0,00
TS_14	94,00	98,00	102,00	108,00	107,00	103,00	112,00	0,00	0,00	0,00	0,00	0,00	0,00	0,00	0,00	0,00
TS_15	94,00	98,00	102,00	108,00	107,00	103,00	112,00	0,00	0,00	0,00	0,00	0,00	0,00	0,00	0,00	0,00
TS_16	94,00	98,00	102,00	108,00	107,00	103,00	112,00	0,00	0,00	0,00	0,00	0,00	0,00	0,00	0,00	0,00
TS_17	94,00	98,00	102,00	108,00	107,00	103,00	112,00	0,00	0,00	0,00	0,00	0,00	0,00	0,00	0,00	0,00

Park Meghlo in Megchelen
1281765

TAUW bv
Bijlage 3

Model: Bedrijven en milieuzonering | SVGG | Weekdagen
Groep: (hoofdgroep)
Lijst van Mobiele bron, voor rekenmethode Industrielawaai - HMRI, industrie

Naam	Omschr.	ISO_H	ISO M.	Hdef.	Weging	Aantal(D)	Aantal(A)	Aantal(N)	Gem.snelheid	Max.afst.	Lw 31	Lw 63	Lw 125	Lw 250	Lw 500	Lw 1k	Lw 2k	Lw 4k	Lw 8k
PA_01	personenauto's LAeq	0,75	0,00	Relatief	A	50	100	50	20	5,00	60,60	65,60	73,80	76,90	80,50	82,80	82,00	78,20	74,10

Park Meghlo in Megchelen
1281765

TAUW bv
Bijlage 3

Model: Bedrijven en milieuzonering | SVGG | Weekdagen
Groep: (hoofdgroep)
Lijst van Mobiele bron, voor rekenmethode Industrielawaai - HMRI, industrie

Naam	Red 31	Red 63	Red 125	Red 250	Red 500	Red 1k	Red 2k	Red 4k	Red 8k
PA_01	0,00	0,00	0,00	0,00	0,00	0,00	0,00	0,00	0,00

Rapport: Lijst van model eigenschappen
Model: Bedrijven en milieuzonering | SVGG | Weekenddagen

Model eigenschap

Omschrijving	Bedrijven en milieuzonering SVGG Weekenddagen
Verantwoordelijke	cdj
Rekenmethode	#2 Industrielaawaai HMRI, industrie
Aangemaakt door	cdj op 22-2-2022
Laatst ingezien door	cdj op 8-3-2022
Model aangemaakt met	Geomilieu V2021.1
Dagperiode	07:00 - 19:00
Avondperiode	19:00 - 23:00
Nachtperiode	23:00 - 07:00
Samengestelde periode	Etmaalwaarde
Waarde	Max(Dag, Avond + 5, Nacht + 10)
Standaard maaiveldhoogte	0
Rekenhoogte contouren	4
Detailniveau toetspunt resultaten	Bronresultaten
Detailniveau resultaten grids	Groepsresultaten
Meteorologische correctie	Toepassen standaard, 5,0
Standaard bodemfactor	0,8
Absorptiestandaarden	HMRI-II.8
Dynamische foutmarge	--
Clusteren gebouwen	Ja
Verwijderen binnenwanden	Ja
Max.refl.afstand	--
Max.refl.diepte	1

Park Meghlo in Megchelen
1281765

TAUW bv
Bijlage 3

Model: Bedrijven en milieuzonering | SVGG | Weekenddagen
Groep: (hoofdgroep)
Lijst van Oppervlaktebronnen, voor rekenmethode Industrielawaai - HMRI, industrie

Naam	Omschr.	Hoogte	Maaiveld	Hdef.	TypeLw	Weging	Cb(D)	Cb(A)	Cb(N)	DeltaL	DeltaH	Negeer obj.	LwM2 31	LwM2 63	LwM2 125	LwM2 250	LwM2 500
FL_01	fluit veld 1 LAeq	1,60	0,00	Relatief	True	A	1,76	--	--	5,0	5,0	Ja	--	-38,29	-38,29	-38,29	-38,29
FL_02	fluit veld 2 LAeq	1,60	0,00	Relatief	True	A	1,76	--	--	5,0	5,0	Ja	--	-38,09	-38,09	-38,09	-38,09
PB_01	publiek noordzijde veld 1 LAeq	1,60	0,00	Relatief	True	A	1,76	--	--	5,0	5,0	Ja	--	42,92	49,92	53,92	57,92
PB_02	publiek zuidzijde veld 1 LAeq	1,60	0,00	Relatief	True	A	1,76	--	--	5,0	5,0	Ja	--	42,88	49,88	53,88	57,88
PB_03	publiek noordzijde veld 2 LAeq	1,60	0,00	Relatief	True	A	1,76	--	--	5,0	5,0	Ja	--	42,90	49,90	53,90	57,90
PB_04	publiek zuidzijde veld 2 LAeq	1,60	0,00	Relatief	True	A	1,76	--	--	5,0	5,0	Ja	--	42,88	49,88	53,88	57,88
VB_01	wedstrijden veld 1 LAeq	1,60	0,00	Relatief	True	A	1,76	--	--	5,0	5,0	Ja	--	30,71	37,71	41,71	45,71
VB_02	wedstrijden veld 2 LAeq	1,60	0,00	Relatief	True	A	1,76	--	--	5,0	5,0	Ja	--	30,91	37,91	41,91	45,91

Park Meghlo in Megchelen
1281765

TAUW bv
Bijlage 3

Model: Bedrijven en milieuzonering | SVGG | Weekenddagen
Groep: (hoofdgroep)
Lijst van Oppervlaktebronnen, voor rekenmethode Industrielawaai - HMRI, industrie

Naam	LwM2 1k	LwM2 2k	LwM2 4k	LwM2 8k	Lw 31	Lw 63	Lw 125	Lw 250	Lw 500	Lw 1k	Lw 2k	Lw 4k	Lw 8k	Red 31	Red 63	Red 125	Red 250	Red 500	Red 1k	Red 2k	Red 4k	
FL_01	65,71	-38,29	-38,29	--	--	0,00	0,00	0,00	0,00	104,00	0,00	0,00	--	0,00	0,00	0,00	0,00	0,00	0,00	0,00	0,00	0,00
FL_02	65,91	-38,09	-38,09	--	--	0,00	0,00	0,00	0,00	104,00	0,00	0,00	--	0,00	0,00	0,00	0,00	0,00	0,00	0,00	0,00	0,00
PB_01	63,92	62,92	58,92	67,92	--	66,00	73,00	77,00	81,00	87,00	86,00	82,00	91,00	0,00	0,00	0,00	0,00	0,00	0,00	0,00	0,00	0,00
PB_02	63,88	62,88	58,88	67,88	--	66,00	73,00	77,00	81,00	87,00	86,00	82,00	91,00	0,00	0,00	0,00	0,00	0,00	0,00	0,00	0,00	0,00
PB_03	63,90	62,90	58,90	67,90	--	66,00	73,00	77,00	81,00	87,00	86,00	82,00	91,00	0,00	0,00	0,00	0,00	0,00	0,00	0,00	0,00	0,00
PB_04	63,88	62,88	58,88	67,88	--	66,00	73,00	77,00	81,00	87,00	86,00	82,00	91,00	0,00	0,00	0,00	0,00	0,00	0,00	0,00	0,00	0,00
VB_01	51,71	50,71	46,71	--	--	69,00	76,00	80,00	84,00	90,00	89,00	85,00	--	0,00	0,00	0,00	0,00	0,00	0,00	0,00	0,00	0,00
VB_02	51,91	50,91	46,91	--	--	69,00	76,00	80,00	84,00	90,00	89,00	85,00	--	0,00	0,00	0,00	0,00	0,00	0,00	0,00	0,00	0,00

Model: Bedrijven en milieuzonering | SVGG | Weekenddagen
Groep: (hoofdgroep)
Lijst van Oppervlaktebronnen, voor rekenmethode Industrielawaai - HMRI, industrie

Naam	Red 8k
FL_01	0,00
FL_02	0,00
PB_01	0,00
PB_02	0,00
PB_03	0,00
PB_04	0,00
VB_01	0,00
VB_02	0,00

Park Meghlo in Megchelen
1281765

TAUW bv
Bijlage 3

Model: Bedrijven en milieuzonering | SVGG | Weekenddagen
Groep: (hoofdgroep)
Lijst van Puntbronnen, voor rekenmethode Industrielawaai - HMRI, industrie

Naam	Omschr.	Hoogte	Maaiveld	Hdef.	Type	Richt.	Hoek	Cb(D)	Cb(A)	Cb(N)	Weging	GeenRef.	GeenDemping	GeenProces	Lw 31	Lw 63
DA_01	dichtslaan autoportier LAm	0,75	0,00	Relatief	Normale puntbron	0,00	360,00	0,00	--	--	A	Nee	Nee	Nee	75,00	87,30
DA_02	dichtslaan autoportier LAm	0,75	0,00	Relatief	Normale puntbron	0,00	360,00	0,00	--	--	A	Nee	Nee	Nee	75,00	87,30
DA_03	dichtslaan autoportier LAm	0,75	0,00	Relatief	Normale puntbron	0,00	360,00	0,00	--	--	A	Nee	Nee	Nee	75,00	87,30
DA_04	dichtslaan autoportier LAm	0,75	0,00	Relatief	Normale puntbron	0,00	360,00	0,00	--	--	A	Nee	Nee	Nee	75,00	87,30
DA_05	dichtslaan autoportier LAm	0,75	0,00	Relatief	Normale puntbron	0,00	360,00	0,00	--	--	A	Nee	Nee	Nee	75,00	87,30
DA_06	dichtslaan autoportier LAm	0,75	0,00	Relatief	Normale puntbron	0,00	360,00	0,00	--	--	A	Nee	Nee	Nee	75,00	87,30
DA_07	dichtslaan autoportier LAm	0,75	0,00	Relatief	Normale puntbron	0,00	360,00	0,00	--	--	A	Nee	Nee	Nee	75,00	87,30
DA_08	dichtslaan autoportier LAm	0,75	0,00	Relatief	Normale puntbron	0,00	360,00	0,00	--	--	A	Nee	Nee	Nee	75,00	87,30
FLP_01	fluit LAm	1,60	0,00	Relatief	Normale puntbron	0,00	360,00	0,00	--	--	A	Nee	Nee	Nee	--	--
FLP_02	fluit LAm	1,60	0,00	Relatief	Normale puntbron	0,00	360,00	0,00	--	--	A	Nee	Nee	Nee	--	--
FLP_03	fluit LAm	1,60	0,00	Relatief	Normale puntbron	0,00	360,00	0,00	--	--	A	Nee	Nee	Nee	--	--
FLP_04	fluit LAm	1,60	0,00	Relatief	Normale puntbron	0,00	360,00	0,00	--	--	A	Nee	Nee	Nee	--	--
FLP_05	fluit LAm	1,60	0,00	Relatief	Normale puntbron	0,00	360,00	0,00	--	--	A	Nee	Nee	Nee	--	--
FLP_06	fluit LAm	1,60	0,00	Relatief	Normale puntbron	0,00	360,00	0,00	--	--	A	Nee	Nee	Nee	--	--
FLP_07	fluit LAm	1,60	0,00	Relatief	Normale puntbron	0,00	360,00	0,00	--	--	A	Nee	Nee	Nee	--	--
FLP_08	fluit LAm	1,60	0,00	Relatief	Normale puntbron	0,00	360,00	0,00	--	--	A	Nee	Nee	Nee	--	--
FLP_09	fluit LAm	1,60	0,00	Relatief	Normale puntbron	0,00	360,00	0,00	--	--	A	Nee	Nee	Nee	--	--
FLP_10	fluit LAm	1,60	0,00	Relatief	Normale puntbron	0,00	360,00	0,00	--	--	A	Nee	Nee	Nee	--	--
FLP_11	fluit LAm	1,60	0,00	Relatief	Normale puntbron	0,00	360,00	0,00	--	--	A	Nee	Nee	Nee	--	--
FLP_12	fluit LAm	1,60	0,00	Relatief	Normale puntbron	0,00	360,00	0,00	--	--	A	Nee	Nee	Nee	--	--
FLP_13	fluit LAm	1,60	0,00	Relatief	Normale puntbron	0,00	360,00	0,00	--	--	A	Nee	Nee	Nee	--	--
FLP_14	fluit LAm	1,60	0,00	Relatief	Normale puntbron	0,00	360,00	0,00	--	--	A	Nee	Nee	Nee	--	--
FLP_15	fluit LAm	1,60	0,00	Relatief	Normale puntbron	0,00	360,00	0,00	--	--	A	Nee	Nee	Nee	--	--
FLP_16	fluit LAm	1,60	0,00	Relatief	Normale puntbron	0,00	360,00	0,00	--	--	A	Nee	Nee	Nee	--	--
FLP_17	fluit LAm	1,60	0,00	Relatief	Normale puntbron	0,00	360,00	0,00	--	--	A	Nee	Nee	Nee	--	--
FLP_18	fluit LAm	1,60	0,00	Relatief	Normale puntbron	0,00	360,00	0,00	--	--	A	Nee	Nee	Nee	--	--
FLP_19	fluit LAm	1,60	0,00	Relatief	Normale puntbron	0,00	360,00	0,00	--	--	A	Nee	Nee	Nee	--	--
FLP_20	fluit LAm	1,60	0,00	Relatief	Normale puntbron	0,00	360,00	0,00	--	--	A	Nee	Nee	Nee	--	--
FLP_21	fluit LAm	1,60	0,00	Relatief	Normale puntbron	0,00	360,00	0,00	--	--	A	Nee	Nee	Nee	--	--
FLP_22	fluit LAm	1,60	0,00	Relatief	Normale puntbron	0,00	360,00	0,00	--	--	A	Nee	Nee	Nee	--	--
FLP_22	fluit LAm	1,60	0,00	Relatief	Normale puntbron	0,00	360,00	0,00	--	--	A	Nee	Nee	Nee	--	--
FLP_23	fluit LAm	1,60	0,00	Relatief	Normale puntbron	0,00	360,00	0,00	--	--	A	Nee	Nee	Nee	--	--
OI_01	omroepinstallatie spraak LAeq	4,00	0,00	Relatief	Normale puntbron	135,00	130,00	10,79	--	--	A	Nee	Nee	Nee	0,00	78,00
OI_02	omroepinstallatie spraak LAeq	4,00	0,00	Relatief	Normale puntbron	225,00	130,00	10,79	--	--	A	Nee	Nee	Nee	0,00	78,00
OI_03	omroepinstallatie spraak LAeq	4,00	0,00	Relatief	Normale puntbron	315,00	130,00	10,79	--	--	A	Nee	Nee	Nee	0,00	78,00
OI_04	omroepinstallatie spraak LAeq	4,00	0,00	Relatief	Normale puntbron	45,00	130,00	10,79	--	--	A	Nee	Nee	Nee	0,00	78,00
OM_01	omroepinstallatie muziek LAeq	4,00	0,00	Relatief	Normale puntbron	135,00	130,00	0,00	--	--	A	Nee	Nee	Nee	0,00	88,00

Park Meghlo in Megchelen
1281765

TAUW bv
Bijlage 3

Model: Bedrijven en milieuzonering | SVGG | Weekenddagen
Groep: (hoofdgroep)
Lijst van Puntbronnen, voor rekenmethode Industrielawaai - HMRI, industrie

Naam	Lw 125	Lw 250	Lw 500	Lw 1k	Lw 2k	Lw 4k	Lw 8k	Red 31	Red 63	Red 125	Red 250	Red 500	Red 1k	Red 2k	Red 4k	Red 8k
DA_01	89,40	93,00	94,10	92,00	91,00	90,60	--	0,00	0,00	0,00	0,00	0,00	0,00	0,00	0,00	0,00
DA_02	89,40	93,00	94,10	92,00	91,00	90,60	--	0,00	0,00	0,00	0,00	0,00	0,00	0,00	0,00	0,00
DA_03	89,40	93,00	94,10	92,00	91,00	90,60	--	0,00	0,00	0,00	0,00	0,00	0,00	0,00	0,00	0,00
DA_04	89,40	93,00	94,10	92,00	91,00	90,60	--	0,00	0,00	0,00	0,00	0,00	0,00	0,00	0,00	0,00
DA_05	89,40	93,00	94,10	92,00	91,00	90,60	--	0,00	0,00	0,00	0,00	0,00	0,00	0,00	0,00	0,00
DA_06	89,40	93,00	94,10	92,00	91,00	90,60	--	0,00	0,00	0,00	0,00	0,00	0,00	0,00	0,00	0,00
DA_07	89,40	93,00	94,10	92,00	91,00	90,60	--	0,00	0,00	0,00	0,00	0,00	0,00	0,00	0,00	0,00
DA_08	89,40	93,00	94,10	92,00	91,00	90,60	--	0,00	0,00	0,00	0,00	0,00	0,00	0,00	0,00	0,00
FLP_01	--	--	--	118,00	--	--	--	0,00	0,00	0,00	0,00	0,00	0,00	0,00	0,00	0,00
FLP_02	--	--	--	118,00	--	--	--	0,00	0,00	0,00	0,00	0,00	0,00	0,00	0,00	0,00
FLP_03	--	--	--	118,00	--	--	--	0,00	0,00	0,00	0,00	0,00	0,00	0,00	0,00	0,00
FLP_04	--	--	--	118,00	--	--	--	0,00	0,00	0,00	0,00	0,00	0,00	0,00	0,00	0,00
FLP_05	--	--	--	118,00	--	--	--	0,00	0,00	0,00	0,00	0,00	0,00	0,00	0,00	0,00
FLP_06	--	--	--	118,00	--	--	--	0,00	0,00	0,00	0,00	0,00	0,00	0,00	0,00	0,00
FLP_07	--	--	--	118,00	--	--	--	0,00	0,00	0,00	0,00	0,00	0,00	0,00	0,00	0,00
FLP_08	--	--	--	118,00	--	--	--	0,00	0,00	0,00	0,00	0,00	0,00	0,00	0,00	0,00
FLP_09	--	--	--	118,00	--	--	--	0,00	0,00	0,00	0,00	0,00	0,00	0,00	0,00	0,00
FLP_10	--	--	--	118,00	--	--	--	0,00	0,00	0,00	0,00	0,00	0,00	0,00	0,00	0,00
FLP_11	--	--	--	118,00	--	--	--	0,00	0,00	0,00	0,00	0,00	0,00	0,00	0,00	0,00
FLP_12	--	--	--	118,00	--	--	--	0,00	0,00	0,00	0,00	0,00	0,00	0,00	0,00	0,00
FLP_13	--	--	--	118,00	--	--	--	0,00	0,00	0,00	0,00	0,00	0,00	0,00	0,00	0,00
FLP_14	--	--	--	118,00	--	--	--	0,00	0,00	0,00	0,00	0,00	0,00	0,00	0,00	0,00
FLP_15	--	--	--	118,00	--	--	--	0,00	0,00	0,00	0,00	0,00	0,00	0,00	0,00	0,00
FLP_16	--	--	--	118,00	--	--	--	0,00	0,00	0,00	0,00	0,00	0,00	0,00	0,00	0,00
FLP_17	--	--	--	118,00	--	--	--	0,00	0,00	0,00	0,00	0,00	0,00	0,00	0,00	0,00
FLP_18	--	--	--	118,00	--	--	--	0,00	0,00	0,00	0,00	0,00	0,00	0,00	0,00	0,00
FLP_19	--	--	--	118,00	--	--	--	0,00	0,00	0,00	0,00	0,00	0,00	0,00	0,00	0,00
FLP_20	--	--	--	118,00	--	--	--	0,00	0,00	0,00	0,00	0,00	0,00	0,00	0,00	0,00
FLP_21	--	--	--	118,00	--	--	--	0,00	0,00	0,00	0,00	0,00	0,00	0,00	0,00	0,00
FLP_22	--	--	--	118,00	--	--	--	0,00	0,00	0,00	0,00	0,00	0,00	0,00	0,00	0,00
FLP_22	--	--	--	118,00	--	--	--	0,00	0,00	0,00	0,00	0,00	0,00	0,00	0,00	0,00
FLP_23	--	--	--	118,00	--	--	--	0,00	0,00	0,00	0,00	0,00	0,00	0,00	0,00	0,00
OI_01	91,00	96,00	99,00	100,00	99,00	95,00	0,00	0,00	0,00	0,00	0,00	0,00	0,00	0,00	0,00	0,00
OI_02	91,00	96,00	99,00	100,00	99,00	95,00	0,00	0,00	0,00	0,00	0,00	0,00	0,00	0,00	0,00	0,00
OI_03	91,00	96,00	99,00	100,00	99,00	95,00	0,00	0,00	0,00	0,00	0,00	0,00	0,00	0,00	0,00	0,00
OI_04	91,00	96,00	99,00	100,00	99,00	95,00	0,00	0,00	0,00	0,00	0,00	0,00	0,00	0,00	0,00	0,00
OM_01	101,00	106,00	109,00	110,00	109,00	105,00	0,00	0,00	0,00	0,00	0,00	0,00	0,00	0,00	0,00	0,00

Park Meghlo in Megchelen
1281765

TAUW bv
Bijlage 3

Model: Bedrijven en milieuzonering | SVGG | Weekenddagen
Groep: (hoofdgroep)
Lijst van Puntbronnen, voor rekenmethode Industrielawaai - HMRI, industrie

Naam	Omschr.	Hoogte	Maaiveld	Hdef.	Type	Richt.	Hoek	Cb(D)	Cb(A)	Cb(N)	Weging	GeenRefl.	GeenDemping	GeenProces	Lw 31	Lw 63
OM_02	omroepinstallatie muziek LAeq	4,00	0,00	Relatief	Normale puntbron	225,00	130,00	0,00	--	--	A	Nee	Nee	Nee	0,00	88,00
OM_03	omroepinstallatie muziek LAeq	4,00	0,00	Relatief	Normale puntbron	315,00	130,00	0,00	--	--	A	Nee	Nee	Nee	0,00	88,00
OM_04	omroepinstallatie muziek LAeq	4,00	0,00	Relatief	Normale puntbron	45,00	130,00	0,00	--	--	A	Nee	Nee	Nee	0,00	88,00
SS_01	speler schreeuwend LAmaz	1,60	0,00	Relatief	Normale puntbron	0,00	360,00	0,00	--	--	A	Nee	Nee	Nee	--	87,00
SS_02	speler schreeuwend LAmaz	1,60	0,00	Relatief	Normale puntbron	0,00	360,00	0,00	--	--	A	Nee	Nee	Nee	--	87,00
SS_03	speler schreeuwend LAmaz	1,60	0,00	Relatief	Normale puntbron	0,00	360,00	0,00	--	--	A	Nee	Nee	Nee	--	87,00
SS_04	speler schreeuwend LAmaz	1,60	0,00	Relatief	Normale puntbron	0,00	360,00	0,00	--	--	A	Nee	Nee	Nee	--	87,00
SS_05	speler schreeuwend LAmaz	1,60	0,00	Relatief	Normale puntbron	0,00	360,00	0,00	--	--	A	Nee	Nee	Nee	--	87,00
SS_06	speler schreeuwend LAmaz	1,60	0,00	Relatief	Normale puntbron	0,00	360,00	0,00	--	--	A	Nee	Nee	Nee	--	87,00
SS_07	speler schreeuwend LAmaz	1,60	0,00	Relatief	Normale puntbron	0,00	360,00	0,00	--	--	A	Nee	Nee	Nee	--	87,00
SS_08	speler schreeuwend LAmaz	1,60	0,00	Relatief	Normale puntbron	0,00	360,00	0,00	--	--	A	Nee	Nee	Nee	--	87,00
SS_09	speler schreeuwend LAmaz	1,60	0,00	Relatief	Normale puntbron	0,00	360,00	0,00	--	--	A	Nee	Nee	Nee	--	87,00
SS_10	speler schreeuwend LAmaz	1,60	0,00	Relatief	Normale puntbron	0,00	360,00	0,00	--	--	A	Nee	Nee	Nee	--	87,00
SS_11	speler schreeuwend LAmaz	1,60	0,00	Relatief	Normale puntbron	0,00	360,00	0,00	--	--	A	Nee	Nee	Nee	--	87,00
SS_12	speler schreeuwend LAmaz	1,60	0,00	Relatief	Normale puntbron	0,00	360,00	0,00	--	--	A	Nee	Nee	Nee	--	87,00
TS_01	toeschouwer schreeuwend LAmaz	1,60	0,00	Relatief	Normale puntbron	0,00	360,00	0,00	--	--	A	Nee	Nee	Nee	--	87,00
TS_02	toeschouwer schreeuwend LAmaz	1,60	0,00	Relatief	Normale puntbron	0,00	360,00	0,00	--	--	A	Nee	Nee	Nee	--	87,00
TS_03	toeschouwer schreeuwend LAmaz	1,60	0,00	Relatief	Normale puntbron	0,00	360,00	0,00	--	--	A	Nee	Nee	Nee	--	87,00
TS_04	toeschouwer schreeuwend LAmaz	1,60	0,00	Relatief	Normale puntbron	0,00	360,00	0,00	--	--	A	Nee	Nee	Nee	--	87,00
TS_05	toeschouwer schreeuwend LAmaz	1,60	0,00	Relatief	Normale puntbron	0,00	360,00	0,00	--	--	A	Nee	Nee	Nee	--	87,00
TS_06	toeschouwer schreeuwend LAmaz	1,60	0,00	Relatief	Normale puntbron	0,00	360,00	0,00	--	--	A	Nee	Nee	Nee	--	87,00
TS_07	toeschouwer schreeuwend LAmaz	1,60	0,00	Relatief	Normale puntbron	0,00	360,00	0,00	--	--	A	Nee	Nee	Nee	--	87,00
TS_08	toeschouwer schreeuwend LAmaz	1,60	0,00	Relatief	Normale puntbron	0,00	360,00	0,00	--	--	A	Nee	Nee	Nee	--	87,00
TS_09	toeschouwer schreeuwend LAmaz	1,60	0,00	Relatief	Normale puntbron	0,00	360,00	0,00	--	--	A	Nee	Nee	Nee	--	87,00
TS_10	toeschouwer schreeuwend LAmaz	1,60	0,00	Relatief	Normale puntbron	0,00	360,00	0,00	--	--	A	Nee	Nee	Nee	--	87,00
TS_11	toeschouwer schreeuwend LAmaz	1,60	0,00	Relatief	Normale puntbron	0,00	360,00	0,00	--	--	A	Nee	Nee	Nee	--	87,00
TS_12	toeschouwer schreeuwend LAmaz	1,60	0,00	Relatief	Normale puntbron	0,00	360,00	0,00	--	--	A	Nee	Nee	Nee	--	87,00
TS_13	toeschouwer schreeuwend LAmaz	1,60	0,00	Relatief	Normale puntbron	0,00	360,00	0,00	--	--	A	Nee	Nee	Nee	--	87,00
TS_14	toeschouwer schreeuwend LAmaz	1,60	0,00	Relatief	Normale puntbron	0,00	360,00	0,00	--	--	A	Nee	Nee	Nee	--	87,00
TS_15	toeschouwer schreeuwend LAmaz	1,60	0,00	Relatief	Normale puntbron	0,00	360,00	0,00	--	--	A	Nee	Nee	Nee	--	87,00
TS_16	toeschouwer schreeuwend LAmaz	1,60	0,00	Relatief	Normale puntbron	0,00	360,00	0,00	--	--	A	Nee	Nee	Nee	--	87,00
TS_17	toeschouwer schreeuwend LAmaz	1,60	0,00	Relatief	Normale puntbron	0,00	360,00	0,00	--	--	A	Nee	Nee	Nee	--	87,00

Park Meghlo in Megchelen
1281765

TAUW bv
Bijlage 3

Model: Bedrijven en milieuzonering | SVGG | Weekenddagen
Groep: (hoofdgroep)
Lijst van Puntbronnen, voor rekenmethode Industrielawaai - HMRI, industrie

Naam	Lw 125	Lw 250	Lw 500	Lw 1k	Lw 2k	Lw 4k	Lw 8k	Red 31	Red 63	Red 125	Red 250	Red 500	Red 1k	Red 2k	Red 4k	Red 8k
OM_02	101,00	106,00	109,00	110,00	109,00	105,00	0,00	0,00	0,00	0,00	0,00	0,00	0,00	0,00	0,00	0,00
OM_03	101,00	106,00	109,00	110,00	109,00	105,00	0,00	0,00	0,00	0,00	0,00	0,00	0,00	0,00	0,00	0,00
OM_04	101,00	106,00	109,00	110,00	109,00	105,00	0,00	0,00	0,00	0,00	0,00	0,00	0,00	0,00	0,00	0,00
SS_01	94,00	98,00	102,00	108,00	107,00	103,00	112,00	0,00	0,00	0,00	0,00	0,00	0,00	0,00	0,00	0,00
SS_02	94,00	98,00	102,00	108,00	107,00	103,00	112,00	0,00	0,00	0,00	0,00	0,00	0,00	0,00	0,00	0,00
SS_03	94,00	98,00	102,00	108,00	107,00	103,00	112,00	0,00	0,00	0,00	0,00	0,00	0,00	0,00	0,00	0,00
SS_04	94,00	98,00	102,00	108,00	107,00	103,00	112,00	0,00	0,00	0,00	0,00	0,00	0,00	0,00	0,00	0,00
SS_05	94,00	98,00	102,00	108,00	107,00	103,00	112,00	0,00	0,00	0,00	0,00	0,00	0,00	0,00	0,00	0,00
SS_06	94,00	98,00	102,00	108,00	107,00	103,00	112,00	0,00	0,00	0,00	0,00	0,00	0,00	0,00	0,00	0,00
SS_07	94,00	98,00	102,00	108,00	107,00	103,00	112,00	0,00	0,00	0,00	0,00	0,00	0,00	0,00	0,00	0,00
SS_08	94,00	98,00	102,00	108,00	107,00	103,00	112,00	0,00	0,00	0,00	0,00	0,00	0,00	0,00	0,00	0,00
SS_09	94,00	98,00	102,00	108,00	107,00	103,00	112,00	0,00	0,00	0,00	0,00	0,00	0,00	0,00	0,00	0,00
SS_10	94,00	98,00	102,00	108,00	107,00	103,00	112,00	0,00	0,00	0,00	0,00	0,00	0,00	0,00	0,00	0,00
SS_11	94,00	98,00	102,00	108,00	107,00	103,00	112,00	0,00	0,00	0,00	0,00	0,00	0,00	0,00	0,00	0,00
SS_12	94,00	98,00	102,00	108,00	107,00	103,00	112,00	0,00	0,00	0,00	0,00	0,00	0,00	0,00	0,00	0,00
TS_01	94,00	98,00	102,00	108,00	107,00	103,00	112,00	0,00	0,00	0,00	0,00	0,00	0,00	0,00	0,00	0,00
TS_02	94,00	98,00	102,00	108,00	107,00	103,00	112,00	0,00	0,00	0,00	0,00	0,00	0,00	0,00	0,00	0,00
TS_03	94,00	98,00	102,00	108,00	107,00	103,00	112,00	0,00	0,00	0,00	0,00	0,00	0,00	0,00	0,00	0,00
TS_04	94,00	98,00	102,00	108,00	107,00	103,00	112,00	0,00	0,00	0,00	0,00	0,00	0,00	0,00	0,00	0,00
TS_05	94,00	98,00	102,00	108,00	107,00	103,00	112,00	0,00	0,00	0,00	0,00	0,00	0,00	0,00	0,00	0,00
TS_06	94,00	98,00	102,00	108,00	107,00	103,00	112,00	0,00	0,00	0,00	0,00	0,00	0,00	0,00	0,00	0,00
TS_07	94,00	98,00	102,00	108,00	107,00	103,00	112,00	0,00	0,00	0,00	0,00	0,00	0,00	0,00	0,00	0,00
TS_08	94,00	98,00	102,00	108,00	107,00	103,00	112,00	0,00	0,00	0,00	0,00	0,00	0,00	0,00	0,00	0,00
TS_09	94,00	98,00	102,00	108,00	107,00	103,00	112,00	0,00	0,00	0,00	0,00	0,00	0,00	0,00	0,00	0,00
TS_10	94,00	98,00	102,00	108,00	107,00	103,00	112,00	0,00	0,00	0,00	0,00	0,00	0,00	0,00	0,00	0,00
TS_11	94,00	98,00	102,00	108,00	107,00	103,00	112,00	0,00	0,00	0,00	0,00	0,00	0,00	0,00	0,00	0,00
TS_12	94,00	98,00	102,00	108,00	107,00	103,00	112,00	0,00	0,00	0,00	0,00	0,00	0,00	0,00	0,00	0,00
TS_13	94,00	98,00	102,00	108,00	107,00	103,00	112,00	0,00	0,00	0,00	0,00	0,00	0,00	0,00	0,00	0,00
TS_14	94,00	98,00	102,00	108,00	107,00	103,00	112,00	0,00	0,00	0,00	0,00	0,00	0,00	0,00	0,00	0,00
TS_15	94,00	98,00	102,00	108,00	107,00	103,00	112,00	0,00	0,00	0,00	0,00	0,00	0,00	0,00	0,00	0,00
TS_16	94,00	98,00	102,00	108,00	107,00	103,00	112,00	0,00	0,00	0,00	0,00	0,00	0,00	0,00	0,00	0,00
TS_17	94,00	98,00	102,00	108,00	107,00	103,00	112,00	0,00	0,00	0,00	0,00	0,00	0,00	0,00	0,00	0,00

Park Meghlo in Megchelen
1281765

TAUW bv
Bijlage 3

Model: Bedrijven en milieuzonering | SVGG | Weekenddagen
Groep: (hoofdgroep)
Lijst van Mobiele bron, voor rekenmethode Industrielawaai - HMRI, industrie

Naam	Omschr.	ISO_H	ISO M.	Hdef.	Weging	Aantal(D)	Aantal(A)	Aantal(N)	Gem.snelheid	Max.afst.	Lw 31	Lw 63	Lw 125	Lw 250	Lw 500	Lw 1k	Lw 2k	Lw 4k	Lw 8k
PA_01	personenauto's LAeq	0,75	0,00	Relatief	A	400	--	--	20	5,00	60,60	65,60	73,80	76,90	80,50	82,80	82,00	78,20	74,10

Park Meghlo in Megchelen
1281765

TAUW bv
Bijlage 3

Model: Bedrijven en milieuzonering | SVGG | Weekenddagen
Groep: (hoofdgroep)
Lijst van Mobiele bron, voor rekenmethode Industrielawaai - HMRI, industrie

Naam	Red 31	Red 63	Red 125	Red 250	Red 500	Red 1k	Red 2k	Red 4k	Red 8k
PA_01	0,00	0,00	0,00	0,00	0,00	0,00	0,00	0,00	0,00

Park Meghlo in Megchelen
1281765

TAUW bv
Bijlage 3

Model: Bedrijven en milieuzonering | SVGG | Weekenddagen
Groep: (hoofdgroep)
Lijst van Toetspunten, voor rekenmethode Industrielawaai - HMRI, industrie

Naam	Omschr.	Maaiveld	Hdef.	Hoogte A	Hoogte B	Hoogte C	Hoogte D	Hoogte E	Hoogte F	Gevel
001-1	Nieuwbouw Hetterpark	0,00	Relatief	1,50	--	--	--	--	--	Ja
001-2	Nieuwbouw Hetterpark	0,00	Relatief	1,50	--	--	--	--	--	Ja
001-3	Nieuwbouw Hetterpark	0,00	Relatief	1,50	--	--	--	--	--	Ja
001-4	Nieuwbouw Hetterpark	0,00	Relatief	1,50	--	--	--	--	--	Ja
002-1	Nieuwbouw Hetterpark	0,00	Relatief	1,50	--	--	--	--	--	Ja
002-2	Nieuwbouw Hetterpark	0,00	Relatief	1,50	--	--	--	--	--	Ja
002-3	Nieuwbouw Hetterpark	0,00	Relatief	1,50	--	--	--	--	--	Ja
002-4	Nieuwbouw Hetterpark	0,00	Relatief	1,50	--	--	--	--	--	Ja
003-1	Nieuwbouw Hetterpark	0,00	Relatief	1,50	--	--	--	--	--	Ja
003-2	Nieuwbouw Hetterpark	0,00	Relatief	1,50	--	--	--	--	--	Ja
003-3	Nieuwbouw Hetterpark	0,00	Relatief	1,50	--	--	--	--	--	Ja
003-4	Nieuwbouw Hetterpark	0,00	Relatief	1,50	--	--	--	--	--	Ja
004-1	Nieuwbouw Hetterpark	0,00	Relatief	1,50	--	--	--	--	--	Ja
004-2	Nieuwbouw Hetterpark	0,00	Relatief	1,50	--	--	--	--	--	Ja
004-3	Nieuwbouw Hetterpark	0,00	Relatief	1,50	--	--	--	--	--	Ja
004-4	Nieuwbouw Hetterpark	0,00	Relatief	1,50	--	--	--	--	--	Ja
005-1	Nieuwbouw Hetterpark	0,00	Relatief	1,50	--	--	--	--	--	Ja
005-2	Nieuwbouw Hetterpark	0,00	Relatief	1,50	--	--	--	--	--	Ja
005-3	Nieuwbouw Hetterpark	0,00	Relatief	1,50	--	--	--	--	--	Ja
005-4	Nieuwbouw Hetterpark	0,00	Relatief	1,50	--	--	--	--	--	Ja
006-1	Nieuwbouw Hetterpark	0,00	Relatief	1,50	4,50	--	--	--	--	Ja
006-2	Nieuwbouw Hetterpark	0,00	Relatief	1,50	4,50	--	--	--	--	Ja
006-3	Nieuwbouw Hetterpark	0,00	Relatief	1,50	4,50	--	--	--	--	Ja
006-4	Nieuwbouw Hetterpark	0,00	Relatief	1,50	4,50	--	--	--	--	Ja
007-1	Nieuwbouw Hetterpark	0,00	Relatief	1,50	4,50	--	--	--	--	Ja
007-2	Nieuwbouw Hetterpark	0,00	Relatief	1,50	4,50	--	--	--	--	Ja
007-3	Nieuwbouw Hetterpark	0,00	Relatief	1,50	4,50	--	--	--	--	Ja
007-4	Nieuwbouw Hetterpark	0,00	Relatief	1,50	4,50	--	--	--	--	Ja
008-1	Nieuwbouw Hetterpark	0,00	Relatief	1,50	4,50	--	--	--	--	Ja
008-2	Nieuwbouw Hetterpark	0,00	Relatief	1,50	4,50	--	--	--	--	Ja
008-3	Nieuwbouw Hetterpark	0,00	Relatief	1,50	4,50	--	--	--	--	Ja
008-4	Nieuwbouw Hetterpark	0,00	Relatief	1,50	4,50	--	--	--	--	Ja
009-1	Nieuwbouw Hetterpark	0,00	Relatief	1,50	4,50	--	--	--	--	Ja
009-2	Nieuwbouw Hetterpark	0,00	Relatief	1,50	4,50	--	--	--	--	Ja
009-3	Nieuwbouw Hetterpark	0,00	Relatief	1,50	4,50	--	--	--	--	Ja
009-4	Nieuwbouw Hetterpark	0,00	Relatief	1,50	4,50	--	--	--	--	Ja
010-1	Nieuwbouw Hetterpark	0,00	Relatief	1,50	4,50	--	--	--	--	Ja

Park Meghlo in Megchelen
1281765

TAUW bv
Bijlage 3

Model: Bedrijven en milieuzonering | SVGG | Weekenddagen
Groep: (hoofdgroep)
Lijst van Toetspunten, voor rekenmethode Industrielawaai - HMRI, industrie

Naam	Omschr.	Maaiveld	Hdef.	Hoogte A	Hoogte B	Hoogte C	Hoogte D	Hoogte E	Hoogte F	Gevel
010-2	Nieuwbouw Hetterpark	0,00	Relatief	1,50	4,50	--	--	--	--	Ja
010-3	Nieuwbouw Hetterpark	0,00	Relatief	1,50	4,50	--	--	--	--	Ja
010-4	Nieuwbouw Hetterpark	0,00	Relatief	1,50	4,50	--	--	--	--	Ja
011-1	Nieuwbouw Hetterpark	0,00	Relatief	1,50	4,50	--	--	--	--	Ja
011-2	Nieuwbouw Hetterpark	0,00	Relatief	1,50	4,50	--	--	--	--	Ja
011-3	Nieuwbouw Hetterpark	0,00	Relatief	1,50	4,50	--	--	--	--	Ja
011-4	Nieuwbouw Hetterpark	0,00	Relatief	1,50	4,50	--	--	--	--	Ja
021-1	Nieuwbouw Villa Rozenhof	0,00	Relatief	1,50	4,50	--	--	--	--	Ja
021-5	Nieuwbouw Villa Rozenhof	0,00	Relatief	1,50	4,50	--	--	--	--	Ja
021-6	Nieuwbouw Villa Rozenhof	0,00	Relatief	1,50	4,50	--	--	--	--	Ja
021-7	Nieuwbouw Villa Rozenhof	0,00	Relatief	1,50	4,50	--	--	--	--	Ja
021-2	Nieuwbouw Villa Rozenhof	0,00	Relatief	1,50	4,50	--	--	--	--	Ja
021-3	Nieuwbouw Villa Rozenhof	0,00	Relatief	1,50	4,50	--	--	--	--	Ja
021-4	Nieuwbouw Villa Rozenhof	0,00	Relatief	1,50	4,50	--	--	--	--	Ja
021-8	Nieuwbouw Villa Rozenhof	0,00	Relatief	1,50	4,50	--	--	--	--	Ja
021-9	Nieuwbouw Villa Rozenhof	0,00	Relatief	1,50	4,50	--	--	--	--	Ja
021-10	Nieuwbouw Villa Rozenhof	0,00	Relatief	1,50	4,50	--	--	--	--	Ja
030-1	Nieuwbouw Poortwachterswoning	0,00	Relatief	1,50	4,50	--	--	--	--	Ja
030-2	Nieuwbouw Poortwachterswoning	0,00	Relatief	1,50	4,50	--	--	--	--	Ja
030-3	Nieuwbouw Poortwachterswoning	0,00	Relatief	--	4,50	--	--	--	--	Ja
030-4	Nieuwbouw Poortwachterswoning	0,00	Relatief	1,50	4,50	--	--	--	--	Ja
031-1	Nieuwbouw Poortwachterswoning	0,00	Relatief	1,50	4,50	--	--	--	--	Ja
031-2	Nieuwbouw Poortwachterswoning	0,00	Relatief	--	4,50	--	--	--	--	Ja
031-3	Nieuwbouw Poortwachterswoning	0,00	Relatief	1,50	4,50	--	--	--	--	Ja
031-4	Nieuwbouw Poortwachterswoning	0,00	Relatief	1,50	4,50	--	--	--	--	Ja
012-1	Nieuwbouw Woonstraat Rozenhof	0,00	Relatief	1,50	4,50	--	--	--	--	Ja
012-2	Nieuwbouw Woonstraat Rozenhof	0,00	Relatief	1,50	4,50	--	--	--	--	Ja
012-3	Nieuwbouw Woonstraat Rozenhof	0,00	Relatief	1,50	4,50	--	--	--	--	Ja
012-5	Nieuwbouw Woonstraat Rozenhof	0,00	Relatief	1,50	4,50	--	--	--	--	Ja
012-6	Nieuwbouw Woonstraat Rozenhof	0,00	Relatief	1,50	4,50	--	--	--	--	Ja
013-1	Nieuwbouw Woonstraat Rozenhof	0,00	Relatief	1,50	4,50	--	--	--	--	Ja
013-2	Nieuwbouw Woonstraat Rozenhof	0,00	Relatief	1,50	4,50	--	--	--	--	Ja
013-3	Nieuwbouw Woonstraat Rozenhof	0,00	Relatief	1,50	4,50	--	--	--	--	Ja
013-4	Nieuwbouw Woonstraat Rozenhof	0,00	Relatief	1,50	4,50	--	--	--	--	Ja
013-5	Nieuwbouw Woonstraat Rozenhof	0,00	Relatief	1,50	4,50	--	--	--	--	Ja
013-6	Nieuwbouw Woonstraat Rozenhof	0,00	Relatief	1,50	4,50	--	--	--	--	Ja
012-4	Nieuwbouw Woonstraat Rozenhof	0,00	Relatief	1,50	4,50	--	--	--	--	Ja

Park Meghlo in Megchelen
1281765

TAUW bv
Bijlage 3

Model: Bedrijven en milieuzonering | SVGG | Weekenddagen
Groep: (hoofdgroep)
Lijst van Toetspunten, voor rekenmethode Industrielawaai - HMRI, industrie

Naam	Omschr.	Maaiveld	Hdef.	Hoogte A	Hoogte B	Hoogte C	Hoogte D	Hoogte E	Hoogte F	Gevel
014-1	Nieuwbouw Woonstraat Rozenhof	0,00	Relatief	1,50	4,50	--	--	--	--	Ja
014-2	Nieuwbouw Woonstraat Rozenhof	0,00	Relatief	1,50	4,50	--	--	--	--	Ja
014-3	Nieuwbouw Woonstraat Rozenhof	0,00	Relatief	1,50	4,50	--	--	--	--	Ja
014-4	Nieuwbouw Woonstraat Rozenhof	0,00	Relatief	1,50	4,50	--	--	--	--	Ja
014-5	Nieuwbouw Woonstraat Rozenhof	0,00	Relatief	1,50	4,50	--	--	--	--	Ja
014-6	Nieuwbouw Woonstraat Rozenhof	0,00	Relatief	1,50	4,50	--	--	--	--	Ja
015-1	Nieuwbouw Woonstraat Rozenhof	0,00	Relatief	1,50	4,50	--	--	--	--	Ja
015-2	Nieuwbouw Woonstraat Rozenhof	0,00	Relatief	1,50	4,50	--	--	--	--	Ja
015-3	Nieuwbouw Woonstraat Rozenhof	0,00	Relatief	1,50	4,50	--	--	--	--	Ja
015-4	Nieuwbouw Woonstraat Rozenhof	0,00	Relatief	1,50	4,50	--	--	--	--	Ja
015-5	Nieuwbouw Woonstraat Rozenhof	0,00	Relatief	1,50	4,50	--	--	--	--	Ja
015-6	Nieuwbouw Woonstraat Rozenhof	0,00	Relatief	1,50	4,50	--	--	--	--	Ja
016-1	Nieuwbouw Woonstraat Rozenhof	0,00	Relatief	1,50	4,50	--	--	--	--	Ja
016-2	Nieuwbouw Woonstraat Rozenhof	0,00	Relatief	1,50	4,50	--	--	--	--	Ja
016-3	Nieuwbouw Woonstraat Rozenhof	0,00	Relatief	1,50	4,50	--	--	--	--	Ja
016-4	Nieuwbouw Woonstraat Rozenhof	0,00	Relatief	1,50	4,50	--	--	--	--	Ja
016-5	Nieuwbouw Woonstraat Rozenhof	0,00	Relatief	1,50	4,50	--	--	--	--	Ja
016-6	Nieuwbouw Woonstraat Rozenhof	0,00	Relatief	1,50	4,50	--	--	--	--	Ja
017-1	Nieuwbouw Woonstraat Rozenhof	0,00	Relatief	1,50	4,50	--	--	--	--	Ja
017-2	Nieuwbouw Woonstraat Rozenhof	0,00	Relatief	1,50	4,50	--	--	--	--	Ja
017-3	Nieuwbouw Woonstraat Rozenhof	0,00	Relatief	1,50	4,50	--	--	--	--	Ja
017-4	Nieuwbouw Woonstraat Rozenhof	0,00	Relatief	1,50	4,50	--	--	--	--	Ja
017-5	Nieuwbouw Woonstraat Rozenhof	0,00	Relatief	1,50	4,50	--	--	--	--	Ja
017-6	Nieuwbouw Woonstraat Rozenhof	0,00	Relatief	1,50	4,50	--	--	--	--	Ja
018-1	Nieuwbouw Woonstraat Rozenhof	0,00	Relatief	1,50	4,50	--	--	--	--	Ja
018-2	Nieuwbouw Woonstraat Rozenhof	0,00	Relatief	1,50	4,50	--	--	--	--	Ja
018-3	Nieuwbouw Woonstraat Rozenhof	0,00	Relatief	1,50	4,50	--	--	--	--	Ja
018-4	Nieuwbouw Woonstraat Rozenhof	0,00	Relatief	1,50	4,50	--	--	--	--	Ja
018-5	Nieuwbouw Woonstraat Rozenhof	0,00	Relatief	1,50	4,50	--	--	--	--	Ja
018-6	Nieuwbouw Woonstraat Rozenhof	0,00	Relatief	1,50	4,50	--	--	--	--	Ja
019-1	Nieuwbouw Woonstraat Rozenhof	0,00	Relatief	1,50	4,50	--	--	--	--	Ja
019-2	Nieuwbouw Woonstraat Rozenhof	0,00	Relatief	1,50	4,50	--	--	--	--	Ja
019-3	Nieuwbouw Woonstraat Rozenhof	0,00	Relatief	1,50	4,50	--	--	--	--	Ja
019-4	Nieuwbouw Woonstraat Rozenhof	0,00	Relatief	1,50	4,50	--	--	--	--	Ja
019-5	Nieuwbouw Woonstraat Rozenhof	0,00	Relatief	1,50	4,50	--	--	--	--	Ja
019-6	Nieuwbouw Woonstraat Rozenhof	0,00	Relatief	1,50	4,50	--	--	--	--	Ja
020-1	Nieuwbouw Woonstraat Rozenhof	0,00	Relatief	1,50	4,50	--	--	--	--	Ja

Park Meghlo in Megchelen
1281765

TAUW bv
Bijlage 3

Model: Bedrijven en milieuzonering | SVGG | Weekenddagen
Groep: (hoofdgroep)
Lijst van Toetspunten, voor rekenmethode Industrielawaai - HMRI, industrie

Naam	Omschr.	Maaiveld	Hdef.	Hoogte A	Hoogte B	Hoogte C	Hoogte D	Hoogte E	Hoogte F	Gevel
020-2	Nieuwbouw Woonstraat Rozenhof	0,00	Relatief	1,50	4,50	--	--	--	--	Ja
020-3	Nieuwbouw Woonstraat Rozenhof	0,00	Relatief	1,50	4,50	--	--	--	--	Ja
020-4	Nieuwbouw Woonstraat Rozenhof	0,00	Relatief	1,50	4,50	--	--	--	--	Ja
020-5	Nieuwbouw Woonstraat Rozenhof	0,00	Relatief	1,50	4,50	--	--	--	--	Ja
020-6	Nieuwbouw Woonstraat Rozenhof	0,00	Relatief	1,50	4,50	--	--	--	--	Ja
022-1	Nieuwbouw Hansmuys Erf	0,00	Relatief	1,50	4,50	--	--	--	--	Ja
022-2	Nieuwbouw Hansmuys Erf	0,00	Relatief	1,50	4,50	--	--	--	--	Ja
022-3	Nieuwbouw Hansmuys Erf	0,00	Relatief	1,50	4,50	--	--	--	--	Ja
022-4	Nieuwbouw Hansmuys Erf	0,00	Relatief	1,50	4,50	--	--	--	--	Ja
022-5	Nieuwbouw Hansmuys Erf	0,00	Relatief	1,50	4,50	--	--	--	--	Ja
022-6	Nieuwbouw Hansmuys Erf	0,00	Relatief	1,50	4,50	--	--	--	--	Ja
024-1	Nieuwbouw Hansmuys Erf	0,00	Relatief	1,50	4,50	--	--	--	--	Ja
024-2	Nieuwbouw Hansmuys Erf	0,00	Relatief	1,50	4,50	--	--	--	--	Ja
024-3	Nieuwbouw Hansmuys Erf	0,00	Relatief	1,50	4,50	--	--	--	--	Ja
024-4	Nieuwbouw Hansmuys Erf	0,00	Relatief	1,50	4,50	--	--	--	--	Ja
024-5	Nieuwbouw Hansmuys Erf	0,00	Relatief	1,50	4,50	--	--	--	--	Ja
024-6	Nieuwbouw Hansmuys Erf	0,00	Relatief	1,50	4,50	--	--	--	--	Ja
024-7	Nieuwbouw Hansmuys Erf	0,00	Relatief	1,50	4,50	--	--	--	--	Ja
024-8	Nieuwbouw Hansmuys Erf	0,00	Relatief	1,50	4,50	--	--	--	--	Ja
025-1	Nieuwbouw Villa Van Bree	0,00	Relatief	1,50	4,50	--	--	--	--	Ja
025-2	Nieuwbouw Villa Van Bree	0,00	Relatief	1,50	4,50	--	--	--	--	Ja
025-3	Nieuwbouw Villa Van Bree	0,00	Relatief	1,50	4,50	--	--	--	--	Ja
025-4	Nieuwbouw Villa Van Bree	0,00	Relatief	1,50	4,50	--	--	--	--	Ja
026-1	Nieuwbouw Villa Louis	0,00	Relatief	1,50	4,50	--	--	--	--	Ja
026-2	Nieuwbouw Villa Louis	0,00	Relatief	1,50	4,50	--	--	--	--	Ja
026-3	Nieuwbouw Villa Louis	0,00	Relatief	1,50	4,50	--	--	--	--	Ja
026-4	Nieuwbouw Villa Louis	0,00	Relatief	1,50	4,50	--	--	--	--	Ja
027-1	Nieuwbouw Villa Nieuw Berkenhof	0,00	Relatief	1,50	4,50	--	--	--	--	Ja
027-2	Nieuwbouw Villa Nieuw Berkenhof	0,00	Relatief	1,50	4,50	--	--	--	--	Ja
027-3	Nieuwbouw Villa Nieuw Berkenhof	0,00	Relatief	1,50	4,50	--	--	--	--	Ja
027-4	Nieuwbouw Villa Nieuw Berkenhof	0,00	Relatief	1,50	4,50	--	--	--	--	Ja
028-1	Nieuwbouw Boswachtershof	0,00	Relatief	1,50	4,50	--	--	--	--	Ja
028-2	Nieuwbouw Boswachtershof	0,00	Relatief	1,50	4,50	--	--	--	--	Ja
028-3	Nieuwbouw Boswachtershof	0,00	Relatief	1,50	4,50	--	--	--	--	Ja
028-4	Nieuwbouw Boswachtershof	0,00	Relatief	1,50	4,50	--	--	--	--	Ja
028-6	Nieuwbouw Boswachtershof	0,00	Relatief	1,50	4,50	--	--	--	--	Ja
028-5	Nieuwbouw Boswachtershof	0,00	Relatief	1,50	4,50	--	--	--	--	Ja

Park Meghlo in Megchelen
1281765

TAUW bv
Bijlage 3

Model: Bedrijven en milieuzonering | SVGG | Weekenddagen
Groep: (hoofdgroep)
Lijst van Toetspunten, voor rekenmethode Industrielawaai - HMRI, industrie

Naam	Omschr.	Maaiveld	Hdef.	Hoogte A	Hoogte B	Hoogte C	Hoogte D	Hoogte E	Hoogte F	Gevel
028-7	Nieuwbouw Boswachtershof	0,00	Relatief	1,50	4,50	--	--	--	--	Ja
028-8	Nieuwbouw Boswachtershof	0,00	Relatief	1,50	4,50	--	--	--	--	Ja
028-9	Nieuwbouw Boswachtershof	0,00	Relatief	1,50	4,50	--	--	--	--	Ja
028-10	Nieuwbouw Boswachtershof	0,00	Relatief	1,50	4,50	--	--	--	--	Ja
029-1	Nieuwbouw Boswachtershof	0,00	Relatief	1,50	4,50	--	--	--	--	Ja
029-2	Nieuwbouw Boswachtershof	0,00	Relatief	1,50	4,50	--	--	--	--	Ja
029-3	Nieuwbouw Boswachtershof	0,00	Relatief	1,50	4,50	--	--	--	--	Ja
029-4	Nieuwbouw Boswachtershof	0,00	Relatief	1,50	4,50	--	--	--	--	Ja
029-5	Nieuwbouw Boswachtershof	0,00	Relatief	1,50	4,50	--	--	--	--	Ja
029-6	Nieuwbouw Boswachtershof	0,00	Relatief	1,50	4,50	--	--	--	--	Ja
029-7	Nieuwbouw Boswachtershof	0,00	Relatief	1,50	4,50	--	--	--	--	Ja
029-8	Nieuwbouw Boswachtershof	0,00	Relatief	1,50	4,50	--	--	--	--	Ja
029-9	Nieuwbouw Boswachtershof	0,00	Relatief	1,50	4,50	--	--	--	--	Ja
029-10	Nieuwbouw Boswachtershof	0,00	Relatief	1,50	4,50	--	--	--	--	Ja
032-1	Nieuwbouw Boerderij Venhorst	0,00	Relatief	1,50	4,50	--	--	--	--	Ja
032-2	Nieuwbouw Boerderij Venhorst	0,00	Relatief	1,50	4,50	--	--	--	--	Ja
032-3	Nieuwbouw Boerderij Venhorst	0,00	Relatief	1,50	4,50	--	--	--	--	Ja
032-4	Nieuwbouw Boerderij Venhorst	0,00	Relatief	1,50	4,50	--	--	--	--	Ja
032-5	Nieuwbouw Boerderij Venhorst	0,00	Relatief	1,50	4,50	--	--	--	--	Ja
032-6	Nieuwbouw Boerderij Venhorst	0,00	Relatief	1,50	4,50	--	--	--	--	Ja
032-7	Nieuwbouw Boerderij Venhorst	0,00	Relatief	1,50	4,50	--	--	--	--	Ja
032-8	Nieuwbouw Boerderij Venhorst	0,00	Relatief	1,50	4,50	--	--	--	--	Ja
032-9	Nieuwbouw Boerderij Venhorst	0,00	Relatief	1,50	4,50	--	--	--	--	Ja
032-10	Nieuwbouw Boerderij Venhorst	0,00	Relatief	1,50	4,50	--	--	--	--	Ja
034-2	Nieuwbouw Erve Brack	0,00	Relatief	1,50	4,50	--	--	--	--	Ja
034-3	Nieuwbouw Erve Brack	0,00	Relatief	1,50	4,50	--	--	--	--	Ja
034-4	Nieuwbouw Erve Brack	0,00	Relatief	1,50	4,50	--	--	--	--	Ja
034-1	Nieuwbouw Erve Brack	0,00	Relatief	1,50	4,50	--	--	--	--	Ja
033-1	Nieuwbouw Erve Brack	0,00	Relatief	1,50	4,50	--	--	--	--	Ja
033-2	Nieuwbouw Erve Brack	0,00	Relatief	1,50	4,50	--	--	--	--	Ja
033-3	Nieuwbouw Erve Brack	0,00	Relatief	1,50	4,50	--	--	--	--	Ja
033-4	Nieuwbouw Erve Brack	0,00	Relatief	1,50	4,50	--	--	--	--	Ja
035-2	Nieuwbouw Erve Brack	0,00	Relatief	1,50	4,50	--	--	--	--	Ja
035-3	Nieuwbouw Erve Brack	0,00	Relatief	1,50	4,50	--	--	--	--	Ja
035-7	Nieuwbouw Erve Brack	0,00	Relatief	--	4,50	--	--	--	--	Ja
035-1	Nieuwbouw Erve Brack	0,00	Relatief	1,50	4,50	--	--	--	--	Ja
035-4	Nieuwbouw Erve Brack	0,00	Relatief	1,50	--	--	--	--	--	Ja

Park Meghlo in Megchelen
1281765

TAUW bv
Bijlage 3

Model: Bedrijven en milieuzonering | SVGG | Weekenddagen
Groep: (hoofdgroep)
Lijst van Toetspunten, voor rekenmethode Industrielawaai - HMRI, industrie

Naam	Omschr.	Maaiveld	Hdef.	Hoogte A	Hoogte B	Hoogte C	Hoogte D	Hoogte E	Hoogte F	Gevel
035-5	Nieuwbouw Erve Brack	0,00	Relatief	1,50	--	--	--	--	--	Ja
035-6	Nieuwbouw Erve Brack	0,00	Relatief	1,50	--	--	--	--	--	Ja
036-1	Nieuwbouw Villa Brack	0,00	Relatief	1,50	4,50	--	--	--	--	Ja
036-2	Nieuwbouw Villa Brack	0,00	Relatief	1,50	4,50	--	--	--	--	Ja
036-3	Nieuwbouw Villa Brack	0,00	Relatief	1,50	4,50	--	--	--	--	Ja
036-4	Nieuwbouw Villa Brack	0,00	Relatief	1,50	4,50	--	--	--	--	Ja
S_2a_vg	Sportlaan 2a Voorgevel	0,00	Relatief	1,50	4,50	--	--	--	--	Ja
S_2a_zg	Sportlaan 2a Zijgevel	0,00	Relatief	1,50	4,50	--	--	--	--	Ja
S_4	Sportlaan 4	0,00	Relatief	1,50	4,50	--	--	--	--	Ja
S_6	Sportlaan 6	0,00	Relatief	1,50	4,50	--	--	--	--	Ja
J_19	Julianaweg 19	0,00	Relatief	1,50	4,50	--	--	--	--	Ja
J_17	Julianaweg 17	0,00	Relatief	1,50	4,50	--	--	--	--	Ja
J_15	Julianaweg 15	0,00	Relatief	1,50	4,50	--	--	--	--	Ja
J_13	Julianaweg 13	0,00	Relatief	1,50	4,50	--	--	--	--	Ja
J_13a	Julianaweg 13a	0,00	Relatief	1,50	4,50	--	--	--	--	Ja
J_11	Julianaweg 11	0,00	Relatief	1,50	4,50	--	--	--	--	Ja
VA_23	Vlasakker 23	0,00	Relatief	1,50	4,50	--	--	--	--	Ja
NW_7a	Nieuweweg 7a	0,00	Relatief	1,50	4,50	--	--	--	--	Ja
NW_7b	Nieuweweg 7b	0,00	Relatief	1,50	4,50	--	--	--	--	Ja
NW_7c	Nieuweweg 7c	0,00	Relatief	1,50	4,50	--	--	--	--	Ja
NW_7d	Nieuweweg 7d	0,00	Relatief	1,50	4,50	--	--	--	--	Ja
VA_24	Vlasakker 24	0,00	Relatief	1,50	4,50	--	--	--	--	Ja
NW_5	Nieuweweg 5	0,00	Relatief	1,50	4,50	--	--	--	--	Ja
NW_7	Nieuweweg 7	0,00	Relatief	1,50	4,50	--	--	--	--	Ja
NW_4_zg	Nieuweweg 4 Zijgevel	0,00	Relatief	1,50	4,50	--	--	--	--	Ja
NW_4_ag	Nieuweweg 4 Achtergevel	0,00	Relatief	1,50	4,50	--	--	--	--	Ja
NW_2a	Nieuweweg 2a	0,00	Relatief	1,50	4,50	--	--	--	--	Ja
NW_3	Nieuweweg 3	0,00	Relatief	1,50	4,50	--	--	--	--	Ja
NW_2	Nieuweweg 2	0,00	Relatief	1,50	4,50	--	--	--	--	Ja
J_1	Julianaweg 1	0,00	Relatief	1,50	4,50	--	--	--	--	Ja
J_1a	Julianaweg 1a	0,00	Relatief	1,50	4,50	--	--	--	--	Ja
J_3a	Julianaweg 3a	0,00	Relatief	1,50	4,50	--	--	--	--	Ja
J_3	Julianaweg 3	0,00	Relatief	1,50	4,50	--	--	--	--	Ja
J_5	Julianaweg 5	0,00	Relatief	1,50	4,50	--	--	--	--	Ja
J_7	Julianaweg 7	0,00	Relatief	1,50	4,50	--	--	--	--	Ja
J_9	Julianaweg 9	0,00	Relatief	1,50	4,50	--	--	--	--	Ja
J_18	Julianaweg 18	0,00	Relatief	1,50	4,50	--	--	--	--	Ja

Park Meghlo in Megchelen
1281765

TAUW bv
Bijlage 3

Model: Bedrijven en milieuzonering | SVGG | Weekdagen | Cb muziek + Kokowall 3 meter
Groep: (hoofdgroep)
Lijst van Schermen, voor rekenmethode Industrielawaai - HMRI, industrie

Naam	Omschr.	ISO_H	ISO M.	Hdef.	Cp	Refl.L 31	Refl.L 63	Refl.L 125	Refl.L 250	Refl.L 500	Refl.L 1k	Refl.L 2k	Refl.L 4k	Refl.L 8k	Refl.R 31	Refl.R 63	Refl.R 125	Refl.R 250
01	geluidscherm	3,00	0,00	Relatief	0 dB	0,20	0,20	0,20	0,20	0,20	0,20	0,20	0,20	0,20	0,20	0,20	0,20	0,20

Park Meghlo in Megchelen
1281765

TAUW bv
Bijlage 3

Model: Bedrijven en milieuzonering | SVGG | Weekdagen | Cb muziek + Kokowall 3 meter
Groep: (hoofdgroep)
Lijst van Schermen, voor rekenmethode Industrielawaai - HMRI, industrie

Naam	Refl.R 500	Refl.R 1k	Refl.R 2k	Refl.R 4k	Refl.R 8k
01	0,20	0,20	0,20	0,20	0,20

Park Meghlo in Megchelen
1281765

TAUW bv
Bijlage 3

Model: Bedrijven en milieuzonering | SVGG | Weekdagen | Cb muziek + Kokowall 3 meter
Groep: (hoofdgroep)
Lijst van Puntbronnen, voor rekenmethode Industrielawaai - HMRI, industrie

Naam	Omschr.	Hoogte	Maaiveld	Hdef.	Type	Richt.	Hoek	Cb(D)	Cb(A)	Cb(N)	Weging	GeenRef.	GeenDemping	GeenProces	Lw 31	Lw 63
DA_01	dichtslaan autoportier LAm	0,75	0,00	Relatief	Normale puntbron	0,00	360,00	0,00	0,00	0,00	A	Nee	Nee	Nee	75,00	87,30
DA_02	dichtslaan autoportier LAm	0,75	0,00	Relatief	Normale puntbron	0,00	360,00	0,00	0,00	0,00	A	Nee	Nee	Nee	75,00	87,30
DA_03	dichtslaan autoportier LAm	0,75	0,00	Relatief	Normale puntbron	0,00	360,00	0,00	0,00	0,00	A	Nee	Nee	Nee	75,00	87,30
DA_04	dichtslaan autoportier LAm	0,75	0,00	Relatief	Normale puntbron	0,00	360,00	0,00	0,00	0,00	A	Nee	Nee	Nee	75,00	87,30
DA_05	dichtslaan autoportier LAm	0,75	0,00	Relatief	Normale puntbron	0,00	360,00	0,00	0,00	0,00	A	Nee	Nee	Nee	75,00	87,30
DA_06	dichtslaan autoportier LAm	0,75	0,00	Relatief	Normale puntbron	0,00	360,00	0,00	0,00	0,00	A	Nee	Nee	Nee	75,00	87,30
DA_07	dichtslaan autoportier LAm	0,75	0,00	Relatief	Normale puntbron	0,00	360,00	0,00	0,00	0,00	A	Nee	Nee	Nee	75,00	87,30
DA_08	dichtslaan autoportier LAm	0,75	0,00	Relatief	Normale puntbron	0,00	360,00	0,00	0,00	0,00	A	Nee	Nee	Nee	75,00	87,30
FLP_01	fluit LAm	1,60	0,00	Relatief	Normale puntbron	0,00	360,00	0,00	0,00	--	A	Nee	Nee	Nee	--	--
FLP_02	fluit LAm	1,60	0,00	Relatief	Normale puntbron	0,00	360,00	0,00	0,00	--	A	Nee	Nee	Nee	--	--
FLP_03	fluit LAm	1,60	0,00	Relatief	Normale puntbron	0,00	360,00	0,00	0,00	--	A	Nee	Nee	Nee	--	--
FLP_04	fluit LAm	1,60	0,00	Relatief	Normale puntbron	0,00	360,00	0,00	0,00	--	A	Nee	Nee	Nee	--	--
FLP_05	fluit LAm	1,60	0,00	Relatief	Normale puntbron	0,00	360,00	0,00	0,00	--	A	Nee	Nee	Nee	--	--
FLP_06	fluit LAm	1,60	0,00	Relatief	Normale puntbron	0,00	360,00	0,00	0,00	--	A	Nee	Nee	Nee	--	--
FLP_07	fluit LAm	1,60	0,00	Relatief	Normale puntbron	0,00	360,00	0,00	0,00	--	A	Nee	Nee	Nee	--	--
FLP_08	fluit LAm	1,60	0,00	Relatief	Normale puntbron	0,00	360,00	0,00	0,00	--	A	Nee	Nee	Nee	--	--
FLP_09	fluit LAm	1,60	0,00	Relatief	Normale puntbron	0,00	360,00	0,00	0,00	--	A	Nee	Nee	Nee	--	--
FLP_10	fluit LAm	1,60	0,00	Relatief	Normale puntbron	0,00	360,00	0,00	0,00	--	A	Nee	Nee	Nee	--	--
FLP_11	fluit LAm	1,60	0,00	Relatief	Normale puntbron	0,00	360,00	0,00	0,00	--	A	Nee	Nee	Nee	--	--
FLP_12	fluit LAm	1,60	0,00	Relatief	Normale puntbron	0,00	360,00	0,00	0,00	--	A	Nee	Nee	Nee	--	--
FLP_13	fluit LAm	1,60	0,00	Relatief	Normale puntbron	0,00	360,00	0,00	0,00	--	A	Nee	Nee	Nee	--	--
FLP_14	fluit LAm	1,60	0,00	Relatief	Normale puntbron	0,00	360,00	0,00	0,00	--	A	Nee	Nee	Nee	--	--
FLP_15	fluit LAm	1,60	0,00	Relatief	Normale puntbron	0,00	360,00	0,00	0,00	--	A	Nee	Nee	Nee	--	--
FLP_16	fluit LAm	1,60	0,00	Relatief	Normale puntbron	0,00	360,00	0,00	0,00	--	A	Nee	Nee	Nee	--	--
FLP_17	fluit LAm	1,60	0,00	Relatief	Normale puntbron	0,00	360,00	0,00	0,00	--	A	Nee	Nee	Nee	--	--
FLP_18	fluit LAm	1,60	0,00	Relatief	Normale puntbron	0,00	360,00	0,00	0,00	--	A	Nee	Nee	Nee	--	--
FLP_19	fluit LAm	1,60	0,00	Relatief	Normale puntbron	0,00	360,00	0,00	0,00	--	A	Nee	Nee	Nee	--	--
FLP_20	fluit LAm	1,60	0,00	Relatief	Normale puntbron	0,00	360,00	0,00	0,00	--	A	Nee	Nee	Nee	--	--
FLP_21	fluit LAm	1,60	0,00	Relatief	Normale puntbron	0,00	360,00	0,00	0,00	--	A	Nee	Nee	Nee	--	--
FLP_22	fluit LAm	1,60	0,00	Relatief	Normale puntbron	0,00	360,00	0,00	0,00	--	A	Nee	Nee	Nee	--	--
FLP_22	fluit LAm	1,60	0,00	Relatief	Normale puntbron	0,00	360,00	0,00	0,00	--	A	Nee	Nee	Nee	--	--
FLP_23	fluit LAm	1,60	0,00	Relatief	Normale puntbron	0,00	360,00	0,00	0,00	--	A	Nee	Nee	Nee	--	--
OI_01	omroepinstallatie spraak LAeq	4,00	0,00	Relatief	Normale puntbron	135,00	130,00	--	6,02	--	A	Nee	Nee	Nee	0,00	78,00
OI_02	omroepinstallatie spraak LAeq	4,00	0,00	Relatief	Normale puntbron	225,00	130,00	--	6,02	--	A	Nee	Nee	Nee	0,00	78,00
OI_03	omroepinstallatie spraak LAeq	4,00	0,00	Relatief	Normale puntbron	315,00	130,00	--	6,02	--	A	Nee	Nee	Nee	0,00	78,00
OI_04	omroepinstallatie spraak LAeq	4,00	0,00	Relatief	Normale puntbron	45,00	130,00	--	6,02	--	A	Nee	Nee	Nee	0,00	78,00
OM_01	omroepinstallatie muziek LAeq	4,00	0,00	Relatief	Normale puntbron	135,00	130,00	16,81	12,04	--	A	Nee	Nee	Nee	0,00	88,00

Park Meghlo in Megchelen
1281765

TAUW bv
Bijlage 3

Model: Bedrijven en milieuzonering | SVGG | Weekdagen | Cb muziek + Kokowall 3 meter
Groep: (hoofdgroep)
Lijst van Puntbronnen, voor rekenmethode Industrielawaai - HMRI, industrie

Naam	Lw 125	Lw 250	Lw 500	Lw 1k	Lw 2k	Lw 4k	Lw 8k	Red 31	Red 63	Red 125	Red 250	Red 500	Red 1k	Red 2k	Red 4k	Red 8k
DA_01	89,40	93,00	94,10	92,00	91,00	90,60	--	0,00	0,00	0,00	0,00	0,00	0,00	0,00	0,00	0,00
DA_02	89,40	93,00	94,10	92,00	91,00	90,60	--	0,00	0,00	0,00	0,00	0,00	0,00	0,00	0,00	0,00
DA_03	89,40	93,00	94,10	92,00	91,00	90,60	--	0,00	0,00	0,00	0,00	0,00	0,00	0,00	0,00	0,00
DA_04	89,40	93,00	94,10	92,00	91,00	90,60	--	0,00	0,00	0,00	0,00	0,00	0,00	0,00	0,00	0,00
DA_05	89,40	93,00	94,10	92,00	91,00	90,60	--	0,00	0,00	0,00	0,00	0,00	0,00	0,00	0,00	0,00
DA_06	89,40	93,00	94,10	92,00	91,00	90,60	--	0,00	0,00	0,00	0,00	0,00	0,00	0,00	0,00	0,00
DA_07	89,40	93,00	94,10	92,00	91,00	90,60	--	0,00	0,00	0,00	0,00	0,00	0,00	0,00	0,00	0,00
DA_08	89,40	93,00	94,10	92,00	91,00	90,60	--	0,00	0,00	0,00	0,00	0,00	0,00	0,00	0,00	0,00
FLP_01	--	--	--	118,00	--	--	--	0,00	0,00	0,00	0,00	0,00	0,00	0,00	0,00	0,00
FLP_02	--	--	--	118,00	--	--	--	0,00	0,00	0,00	0,00	0,00	0,00	0,00	0,00	0,00
FLP_03	--	--	--	118,00	--	--	--	0,00	0,00	0,00	0,00	0,00	0,00	0,00	0,00	0,00
FLP_04	--	--	--	118,00	--	--	--	0,00	0,00	0,00	0,00	0,00	0,00	0,00	0,00	0,00
FLP_05	--	--	--	118,00	--	--	--	0,00	0,00	0,00	0,00	0,00	0,00	0,00	0,00	0,00
FLP_06	--	--	--	118,00	--	--	--	0,00	0,00	0,00	0,00	0,00	0,00	0,00	0,00	0,00
FLP_07	--	--	--	118,00	--	--	--	0,00	0,00	0,00	0,00	0,00	0,00	0,00	0,00	0,00
FLP_08	--	--	--	118,00	--	--	--	0,00	0,00	0,00	0,00	0,00	0,00	0,00	0,00	0,00
FLP_09	--	--	--	118,00	--	--	--	0,00	0,00	0,00	0,00	0,00	0,00	0,00	0,00	0,00
FLP_10	--	--	--	118,00	--	--	--	0,00	0,00	0,00	0,00	0,00	0,00	0,00	0,00	0,00
FLP_11	--	--	--	118,00	--	--	--	0,00	0,00	0,00	0,00	0,00	0,00	0,00	0,00	0,00
FLP_12	--	--	--	118,00	--	--	--	0,00	0,00	0,00	0,00	0,00	0,00	0,00	0,00	0,00
FLP_13	--	--	--	118,00	--	--	--	0,00	0,00	0,00	0,00	0,00	0,00	0,00	0,00	0,00
FLP_14	--	--	--	118,00	--	--	--	0,00	0,00	0,00	0,00	0,00	0,00	0,00	0,00	0,00
FLP_15	--	--	--	118,00	--	--	--	0,00	0,00	0,00	0,00	0,00	0,00	0,00	0,00	0,00
FLP_16	--	--	--	118,00	--	--	--	0,00	0,00	0,00	0,00	0,00	0,00	0,00	0,00	0,00
FLP_17	--	--	--	118,00	--	--	--	0,00	0,00	0,00	0,00	0,00	0,00	0,00	0,00	0,00
FLP_18	--	--	--	118,00	--	--	--	0,00	0,00	0,00	0,00	0,00	0,00	0,00	0,00	0,00
FLP_19	--	--	--	118,00	--	--	--	0,00	0,00	0,00	0,00	0,00	0,00	0,00	0,00	0,00
FLP_20	--	--	--	118,00	--	--	--	0,00	0,00	0,00	0,00	0,00	0,00	0,00	0,00	0,00
FLP_21	--	--	--	118,00	--	--	--	0,00	0,00	0,00	0,00	0,00	0,00	0,00	0,00	0,00
FLP_22	--	--	--	118,00	--	--	--	0,00	0,00	0,00	0,00	0,00	0,00	0,00	0,00	0,00
FLP_22	--	--	--	118,00	--	--	--	0,00	0,00	0,00	0,00	0,00	0,00	0,00	0,00	0,00
FLP_23	--	--	--	118,00	--	--	--	0,00	0,00	0,00	0,00	0,00	0,00	0,00	0,00	0,00
OI_01	91,00	96,00	99,00	100,00	99,00	95,00	0,00	0,00	0,00	0,00	0,00	0,00	0,00	0,00	0,00	0,00
OI_02	91,00	96,00	99,00	100,00	99,00	95,00	0,00	0,00	0,00	0,00	0,00	0,00	0,00	0,00	0,00	0,00
OI_03	91,00	96,00	99,00	100,00	99,00	95,00	0,00	0,00	0,00	0,00	0,00	0,00	0,00	0,00	0,00	0,00
OI_04	91,00	96,00	99,00	100,00	99,00	95,00	0,00	0,00	0,00	0,00	0,00	0,00	0,00	0,00	0,00	0,00
OM_01	101,00	106,00	109,00	110,00	109,00	105,00	0,00	0,00	0,00	0,00	0,00	0,00	0,00	0,00	0,00	0,00

Park Meghlo in Megchelen
1281765

TAUW bv
Bijlage 3

Model: Bedrijven en milieuzonering | SVGG | Weekdagen | Cb muziek + Kokowall 3 meter
Groep: (hoofdgroep)
Lijst van Puntbronnen, voor rekenmethode Industrielawaai - HMRI, industrie

Naam	Omschr.	Hoogte	Maaiveld	Hdef.	Type	Richt.	Hoek	Cb(D)	Cb(A)	Cb(N)	Weging	GeenRefl.	GeenDemping	GeenProces	Lw 31	Lw 63
OM_02	omroepinstallatie muziek LAeq	4,00	0,00	Relatief	Normale puntbron	225,00	130,00	16,81	12,04	--	A	Nee	Nee	Nee	0,00	88,00
OM_03	omroepinstallatie muziek LAeq	4,00	0,00	Relatief	Normale puntbron	315,00	130,00	16,81	12,04	--	A	Nee	Nee	Nee	0,00	88,00
OM_04	omroepinstallatie muziek LAeq	4,00	0,00	Relatief	Normale puntbron	45,00	130,00	16,81	12,04	--	A	Nee	Nee	Nee	0,00	88,00
SS_01	speler schreeuwend LAmaz	1,60	0,00	Relatief	Normale puntbron	0,00	360,00	0,00	0,00	--	A	Nee	Nee	Nee	--	87,00
SS_02	speler schreeuwend LAmaz	1,60	0,00	Relatief	Normale puntbron	0,00	360,00	0,00	0,00	--	A	Nee	Nee	Nee	--	87,00
SS_03	speler schreeuwend LAmaz	1,60	0,00	Relatief	Normale puntbron	0,00	360,00	0,00	0,00	--	A	Nee	Nee	Nee	--	87,00
SS_04	speler schreeuwend LAmaz	1,60	0,00	Relatief	Normale puntbron	0,00	360,00	0,00	0,00	--	A	Nee	Nee	Nee	--	87,00
SS_05	speler schreeuwend LAmaz	1,60	0,00	Relatief	Normale puntbron	0,00	360,00	0,00	0,00	--	A	Nee	Nee	Nee	--	87,00
SS_06	speler schreeuwend LAmaz	1,60	0,00	Relatief	Normale puntbron	0,00	360,00	0,00	0,00	--	A	Nee	Nee	Nee	--	87,00
SS_07	speler schreeuwend LAmaz	1,60	0,00	Relatief	Normale puntbron	0,00	360,00	0,00	0,00	--	A	Nee	Nee	Nee	--	87,00
SS_08	speler schreeuwend LAmaz	1,60	0,00	Relatief	Normale puntbron	0,00	360,00	0,00	0,00	--	A	Nee	Nee	Nee	--	87,00
SS_09	speler schreeuwend LAmaz	1,60	0,00	Relatief	Normale puntbron	0,00	360,00	0,00	0,00	--	A	Nee	Nee	Nee	--	87,00
SS_10	speler schreeuwend LAmaz	1,60	0,00	Relatief	Normale puntbron	0,00	360,00	0,00	0,00	--	A	Nee	Nee	Nee	--	87,00
SS_11	speler schreeuwend LAmaz	1,60	0,00	Relatief	Normale puntbron	0,00	360,00	0,00	0,00	--	A	Nee	Nee	Nee	--	87,00
SS_12	speler schreeuwend LAmaz	1,60	0,00	Relatief	Normale puntbron	0,00	360,00	0,00	0,00	--	A	Nee	Nee	Nee	--	87,00
TS_01	toeschouwer schreeuwend LAmaz	1,60	0,00	Relatief	Normale puntbron	0,00	360,00	0,00	0,00	--	A	Nee	Nee	Nee	--	87,00
TS_02	toeschouwer schreeuwend LAmaz	1,60	0,00	Relatief	Normale puntbron	0,00	360,00	0,00	0,00	--	A	Nee	Nee	Nee	--	87,00
TS_03	toeschouwer schreeuwend LAmaz	1,60	0,00	Relatief	Normale puntbron	0,00	360,00	0,00	0,00	--	A	Nee	Nee	Nee	--	87,00
TS_04	toeschouwer schreeuwend LAmaz	1,60	0,00	Relatief	Normale puntbron	0,00	360,00	0,00	0,00	--	A	Nee	Nee	Nee	--	87,00
TS_05	toeschouwer schreeuwend LAmaz	1,60	0,00	Relatief	Normale puntbron	0,00	360,00	0,00	0,00	--	A	Nee	Nee	Nee	--	87,00
TS_06	toeschouwer schreeuwend LAmaz	1,60	0,00	Relatief	Normale puntbron	0,00	360,00	0,00	0,00	--	A	Nee	Nee	Nee	--	87,00
TS_07	toeschouwer schreeuwend LAmaz	1,60	0,00	Relatief	Normale puntbron	0,00	360,00	0,00	0,00	--	A	Nee	Nee	Nee	--	87,00
TS_08	toeschouwer schreeuwend LAmaz	1,60	0,00	Relatief	Normale puntbron	0,00	360,00	0,00	0,00	--	A	Nee	Nee	Nee	--	87,00
TS_09	toeschouwer schreeuwend LAmaz	1,60	0,00	Relatief	Normale puntbron	0,00	360,00	0,00	0,00	--	A	Nee	Nee	Nee	--	87,00
TS_10	toeschouwer schreeuwend LAmaz	1,60	0,00	Relatief	Normale puntbron	0,00	360,00	0,00	0,00	--	A	Nee	Nee	Nee	--	87,00
TS_11	toeschouwer schreeuwend LAmaz	1,60	0,00	Relatief	Normale puntbron	0,00	360,00	0,00	0,00	--	A	Nee	Nee	Nee	--	87,00
TS_12	toeschouwer schreeuwend LAmaz	1,60	0,00	Relatief	Normale puntbron	0,00	360,00	0,00	0,00	--	A	Nee	Nee	Nee	--	87,00
TS_13	toeschouwer schreeuwend LAmaz	1,60	0,00	Relatief	Normale puntbron	0,00	360,00	0,00	0,00	--	A	Nee	Nee	Nee	--	87,00
TS_14	toeschouwer schreeuwend LAmaz	1,60	0,00	Relatief	Normale puntbron	0,00	360,00	0,00	0,00	--	A	Nee	Nee	Nee	--	87,00
TS_15	toeschouwer schreeuwend LAmaz	1,60	0,00	Relatief	Normale puntbron	0,00	360,00	0,00	0,00	--	A	Nee	Nee	Nee	--	87,00
TS_16	toeschouwer schreeuwend LAmaz	1,60	0,00	Relatief	Normale puntbron	0,00	360,00	0,00	0,00	--	A	Nee	Nee	Nee	--	87,00
TS_17	toeschouwer schreeuwend LAmaz	1,60	0,00	Relatief	Normale puntbron	0,00	360,00	0,00	0,00	--	A	Nee	Nee	Nee	--	87,00

Park Meghlo in Megchelen
1281765

TAUW bv
Bijlage 3

Model: Bedrijven en milieuzonering | SVGG | Weekdagen | Cb muziek + Kokowall 3 meter
Groep: (hoofdgroep)
Lijst van Puntbronnen, voor rekenmethode Industrielawaai - HMRI, industrie

Naam	Lw 125	Lw 250	Lw 500	Lw 1k	Lw 2k	Lw 4k	Lw 8k	Red 31	Red 63	Red 125	Red 250	Red 500	Red 1k	Red 2k	Red 4k	Red 8k
OM_02	101,00	106,00	109,00	110,00	109,00	105,00	0,00	0,00	0,00	0,00	0,00	0,00	0,00	0,00	0,00	0,00
OM_03	101,00	106,00	109,00	110,00	109,00	105,00	0,00	0,00	0,00	0,00	0,00	0,00	0,00	0,00	0,00	0,00
OM_04	101,00	106,00	109,00	110,00	109,00	105,00	0,00	0,00	0,00	0,00	0,00	0,00	0,00	0,00	0,00	0,00
SS_01	94,00	98,00	102,00	108,00	107,00	103,00	112,00	0,00	0,00	0,00	0,00	0,00	0,00	0,00	0,00	0,00
SS_02	94,00	98,00	102,00	108,00	107,00	103,00	112,00	0,00	0,00	0,00	0,00	0,00	0,00	0,00	0,00	0,00
SS_03	94,00	98,00	102,00	108,00	107,00	103,00	112,00	0,00	0,00	0,00	0,00	0,00	0,00	0,00	0,00	0,00
SS_04	94,00	98,00	102,00	108,00	107,00	103,00	112,00	0,00	0,00	0,00	0,00	0,00	0,00	0,00	0,00	0,00
SS_05	94,00	98,00	102,00	108,00	107,00	103,00	112,00	0,00	0,00	0,00	0,00	0,00	0,00	0,00	0,00	0,00
SS_06	94,00	98,00	102,00	108,00	107,00	103,00	112,00	0,00	0,00	0,00	0,00	0,00	0,00	0,00	0,00	0,00
SS_07	94,00	98,00	102,00	108,00	107,00	103,00	112,00	0,00	0,00	0,00	0,00	0,00	0,00	0,00	0,00	0,00
SS_08	94,00	98,00	102,00	108,00	107,00	103,00	112,00	0,00	0,00	0,00	0,00	0,00	0,00	0,00	0,00	0,00
SS_09	94,00	98,00	102,00	108,00	107,00	103,00	112,00	0,00	0,00	0,00	0,00	0,00	0,00	0,00	0,00	0,00
SS_10	94,00	98,00	102,00	108,00	107,00	103,00	112,00	0,00	0,00	0,00	0,00	0,00	0,00	0,00	0,00	0,00
SS_11	94,00	98,00	102,00	108,00	107,00	103,00	112,00	0,00	0,00	0,00	0,00	0,00	0,00	0,00	0,00	0,00
SS_12	94,00	98,00	102,00	108,00	107,00	103,00	112,00	0,00	0,00	0,00	0,00	0,00	0,00	0,00	0,00	0,00
TS_01	94,00	98,00	102,00	108,00	107,00	103,00	112,00	0,00	0,00	0,00	0,00	0,00	0,00	0,00	0,00	0,00
TS_02	94,00	98,00	102,00	108,00	107,00	103,00	112,00	0,00	0,00	0,00	0,00	0,00	0,00	0,00	0,00	0,00
TS_03	94,00	98,00	102,00	108,00	107,00	103,00	112,00	0,00	0,00	0,00	0,00	0,00	0,00	0,00	0,00	0,00
TS_04	94,00	98,00	102,00	108,00	107,00	103,00	112,00	0,00	0,00	0,00	0,00	0,00	0,00	0,00	0,00	0,00
TS_05	94,00	98,00	102,00	108,00	107,00	103,00	112,00	0,00	0,00	0,00	0,00	0,00	0,00	0,00	0,00	0,00
TS_06	94,00	98,00	102,00	108,00	107,00	103,00	112,00	0,00	0,00	0,00	0,00	0,00	0,00	0,00	0,00	0,00
TS_07	94,00	98,00	102,00	108,00	107,00	103,00	112,00	0,00	0,00	0,00	0,00	0,00	0,00	0,00	0,00	0,00
TS_08	94,00	98,00	102,00	108,00	107,00	103,00	112,00	0,00	0,00	0,00	0,00	0,00	0,00	0,00	0,00	0,00
TS_09	94,00	98,00	102,00	108,00	107,00	103,00	112,00	0,00	0,00	0,00	0,00	0,00	0,00	0,00	0,00	0,00
TS_10	94,00	98,00	102,00	108,00	107,00	103,00	112,00	0,00	0,00	0,00	0,00	0,00	0,00	0,00	0,00	0,00
TS_11	94,00	98,00	102,00	108,00	107,00	103,00	112,00	0,00	0,00	0,00	0,00	0,00	0,00	0,00	0,00	0,00
TS_12	94,00	98,00	102,00	108,00	107,00	103,00	112,00	0,00	0,00	0,00	0,00	0,00	0,00	0,00	0,00	0,00
TS_13	94,00	98,00	102,00	108,00	107,00	103,00	112,00	0,00	0,00	0,00	0,00	0,00	0,00	0,00	0,00	0,00
TS_14	94,00	98,00	102,00	108,00	107,00	103,00	112,00	0,00	0,00	0,00	0,00	0,00	0,00	0,00	0,00	0,00
TS_15	94,00	98,00	102,00	108,00	107,00	103,00	112,00	0,00	0,00	0,00	0,00	0,00	0,00	0,00	0,00	0,00
TS_16	94,00	98,00	102,00	108,00	107,00	103,00	112,00	0,00	0,00	0,00	0,00	0,00	0,00	0,00	0,00	0,00
TS_17	94,00	98,00	102,00	108,00	107,00	103,00	112,00	0,00	0,00	0,00	0,00	0,00	0,00	0,00	0,00	0,00

Park Meghlo in Megchelen
1281765

TAUW bv
Bijlage 3

Model: Bedrijven en milieuzonering | SVGG | Weekenddagen | Cb muziek + Kokowall 3 meter
Groep: (hoofdgroep)
Lijst van Puntbronnen, voor rekenmethode Industrielawaai - HMRI, industrie

Naam	Omschr.	Hoogte	Maaiveld	Hdef.	Type	Richt.	Hoek	Cb(D)	Cb(A)	Cb(N)	Weging	GeenRef.	GeenDemping	GeenProces	Lw 31	Lw 63
DA_01	dichtslaan autoportier LAm	0,75	0,00	Relatief	Normale puntbron	0,00	360,00	0,00	--	--	A	Nee	Nee	Nee	75,00	87,30
DA_02	dichtslaan autoportier LAm	0,75	0,00	Relatief	Normale puntbron	0,00	360,00	0,00	--	--	A	Nee	Nee	Nee	75,00	87,30
DA_03	dichtslaan autoportier LAm	0,75	0,00	Relatief	Normale puntbron	0,00	360,00	0,00	--	--	A	Nee	Nee	Nee	75,00	87,30
DA_04	dichtslaan autoportier LAm	0,75	0,00	Relatief	Normale puntbron	0,00	360,00	0,00	--	--	A	Nee	Nee	Nee	75,00	87,30
DA_05	dichtslaan autoportier LAm	0,75	0,00	Relatief	Normale puntbron	0,00	360,00	0,00	--	--	A	Nee	Nee	Nee	75,00	87,30
DA_06	dichtslaan autoportier LAm	0,75	0,00	Relatief	Normale puntbron	0,00	360,00	0,00	--	--	A	Nee	Nee	Nee	75,00	87,30
DA_07	dichtslaan autoportier LAm	0,75	0,00	Relatief	Normale puntbron	0,00	360,00	0,00	--	--	A	Nee	Nee	Nee	75,00	87,30
DA_08	dichtslaan autoportier LAm	0,75	0,00	Relatief	Normale puntbron	0,00	360,00	0,00	--	--	A	Nee	Nee	Nee	75,00	87,30
FLP_01	fluit LAm	1,60	0,00	Relatief	Normale puntbron	0,00	360,00	0,00	--	--	A	Nee	Nee	Nee	--	--
FLP_02	fluit LAm	1,60	0,00	Relatief	Normale puntbron	0,00	360,00	0,00	--	--	A	Nee	Nee	Nee	--	--
FLP_03	fluit LAm	1,60	0,00	Relatief	Normale puntbron	0,00	360,00	0,00	--	--	A	Nee	Nee	Nee	--	--
FLP_04	fluit LAm	1,60	0,00	Relatief	Normale puntbron	0,00	360,00	0,00	--	--	A	Nee	Nee	Nee	--	--
FLP_05	fluit LAm	1,60	0,00	Relatief	Normale puntbron	0,00	360,00	0,00	--	--	A	Nee	Nee	Nee	--	--
FLP_06	fluit LAm	1,60	0,00	Relatief	Normale puntbron	0,00	360,00	0,00	--	--	A	Nee	Nee	Nee	--	--
FLP_07	fluit LAm	1,60	0,00	Relatief	Normale puntbron	0,00	360,00	0,00	--	--	A	Nee	Nee	Nee	--	--
FLP_08	fluit LAm	1,60	0,00	Relatief	Normale puntbron	0,00	360,00	0,00	--	--	A	Nee	Nee	Nee	--	--
FLP_09	fluit LAm	1,60	0,00	Relatief	Normale puntbron	0,00	360,00	0,00	--	--	A	Nee	Nee	Nee	--	--
FLP_10	fluit LAm	1,60	0,00	Relatief	Normale puntbron	0,00	360,00	0,00	--	--	A	Nee	Nee	Nee	--	--
FLP_11	fluit LAm	1,60	0,00	Relatief	Normale puntbron	0,00	360,00	0,00	--	--	A	Nee	Nee	Nee	--	--
FLP_12	fluit LAm	1,60	0,00	Relatief	Normale puntbron	0,00	360,00	0,00	--	--	A	Nee	Nee	Nee	--	--
FLP_13	fluit LAm	1,60	0,00	Relatief	Normale puntbron	0,00	360,00	0,00	--	--	A	Nee	Nee	Nee	--	--
FLP_14	fluit LAm	1,60	0,00	Relatief	Normale puntbron	0,00	360,00	0,00	--	--	A	Nee	Nee	Nee	--	--
FLP_15	fluit LAm	1,60	0,00	Relatief	Normale puntbron	0,00	360,00	0,00	--	--	A	Nee	Nee	Nee	--	--
FLP_16	fluit LAm	1,60	0,00	Relatief	Normale puntbron	0,00	360,00	0,00	--	--	A	Nee	Nee	Nee	--	--
FLP_17	fluit LAm	1,60	0,00	Relatief	Normale puntbron	0,00	360,00	0,00	--	--	A	Nee	Nee	Nee	--	--
FLP_18	fluit LAm	1,60	0,00	Relatief	Normale puntbron	0,00	360,00	0,00	--	--	A	Nee	Nee	Nee	--	--
FLP_19	fluit LAm	1,60	0,00	Relatief	Normale puntbron	0,00	360,00	0,00	--	--	A	Nee	Nee	Nee	--	--
FLP_20	fluit LAm	1,60	0,00	Relatief	Normale puntbron	0,00	360,00	0,00	--	--	A	Nee	Nee	Nee	--	--
FLP_21	fluit LAm	1,60	0,00	Relatief	Normale puntbron	0,00	360,00	0,00	--	--	A	Nee	Nee	Nee	--	--
FLP_22	fluit LAm	1,60	0,00	Relatief	Normale puntbron	0,00	360,00	0,00	--	--	A	Nee	Nee	Nee	--	--
FLP_22	fluit LAm	1,60	0,00	Relatief	Normale puntbron	0,00	360,00	0,00	--	--	A	Nee	Nee	Nee	--	--
FLP_23	fluit LAm	1,60	0,00	Relatief	Normale puntbron	0,00	360,00	0,00	--	--	A	Nee	Nee	Nee	--	--
OI_01	omroepinstallatie spraak LAeq	4,00	0,00	Relatief	Normale puntbron	135,00	130,00	10,79	--	--	A	Nee	Nee	Nee	0,00	78,00
OI_02	omroepinstallatie spraak LAeq	4,00	0,00	Relatief	Normale puntbron	225,00	130,00	10,79	--	--	A	Nee	Nee	Nee	0,00	78,00
OI_03	omroepinstallatie spraak LAeq	4,00	0,00	Relatief	Normale puntbron	315,00	130,00	10,79	--	--	A	Nee	Nee	Nee	0,00	78,00
OI_04	omroepinstallatie spraak LAeq	4,00	0,00	Relatief	Normale puntbron	45,00	130,00	10,79	--	--	A	Nee	Nee	Nee	0,00	78,00
OM_01	omroepinstallatie muziek LAeq	4,00	0,00	Relatief	Normale puntbron	135,00	130,00	10,79	--	--	A	Nee	Nee	Nee	0,00	88,00

Park Meghlo in Megchelen
1281765

TAUW bv
Bijlage 3

Model: Bedrijven en milieuzonering | SVGG | Weekenddagen | Cb muziek + Kokowall 3 meter
Groep: (hoofdgroep)
Lijst van Puntbronnen, voor rekenmethode Industrielawaai - HMRI, industrie

Naam	Lw 125	Lw 250	Lw 500	Lw 1k	Lw 2k	Lw 4k	Lw 8k	Red 31	Red 63	Red 125	Red 250	Red 500	Red 1k	Red 2k	Red 4k	Red 8k
DA_01	89,40	93,00	94,10	92,00	91,00	90,60	--	0,00	0,00	0,00	0,00	0,00	0,00	0,00	0,00	0,00
DA_02	89,40	93,00	94,10	92,00	91,00	90,60	--	0,00	0,00	0,00	0,00	0,00	0,00	0,00	0,00	0,00
DA_03	89,40	93,00	94,10	92,00	91,00	90,60	--	0,00	0,00	0,00	0,00	0,00	0,00	0,00	0,00	0,00
DA_04	89,40	93,00	94,10	92,00	91,00	90,60	--	0,00	0,00	0,00	0,00	0,00	0,00	0,00	0,00	0,00
DA_05	89,40	93,00	94,10	92,00	91,00	90,60	--	0,00	0,00	0,00	0,00	0,00	0,00	0,00	0,00	0,00
DA_06	89,40	93,00	94,10	92,00	91,00	90,60	--	0,00	0,00	0,00	0,00	0,00	0,00	0,00	0,00	0,00
DA_07	89,40	93,00	94,10	92,00	91,00	90,60	--	0,00	0,00	0,00	0,00	0,00	0,00	0,00	0,00	0,00
DA_08	89,40	93,00	94,10	92,00	91,00	90,60	--	0,00	0,00	0,00	0,00	0,00	0,00	0,00	0,00	0,00
FLP_01	--	--	--	118,00	--	--	--	0,00	0,00	0,00	0,00	0,00	0,00	0,00	0,00	0,00
FLP_02	--	--	--	118,00	--	--	--	0,00	0,00	0,00	0,00	0,00	0,00	0,00	0,00	0,00
FLP_03	--	--	--	118,00	--	--	--	0,00	0,00	0,00	0,00	0,00	0,00	0,00	0,00	0,00
FLP_04	--	--	--	118,00	--	--	--	0,00	0,00	0,00	0,00	0,00	0,00	0,00	0,00	0,00
FLP_05	--	--	--	118,00	--	--	--	0,00	0,00	0,00	0,00	0,00	0,00	0,00	0,00	0,00
FLP_06	--	--	--	118,00	--	--	--	0,00	0,00	0,00	0,00	0,00	0,00	0,00	0,00	0,00
FLP_07	--	--	--	118,00	--	--	--	0,00	0,00	0,00	0,00	0,00	0,00	0,00	0,00	0,00
FLP_08	--	--	--	118,00	--	--	--	0,00	0,00	0,00	0,00	0,00	0,00	0,00	0,00	0,00
FLP_09	--	--	--	118,00	--	--	--	0,00	0,00	0,00	0,00	0,00	0,00	0,00	0,00	0,00
FLP_10	--	--	--	118,00	--	--	--	0,00	0,00	0,00	0,00	0,00	0,00	0,00	0,00	0,00
FLP_11	--	--	--	118,00	--	--	--	0,00	0,00	0,00	0,00	0,00	0,00	0,00	0,00	0,00
FLP_12	--	--	--	118,00	--	--	--	0,00	0,00	0,00	0,00	0,00	0,00	0,00	0,00	0,00
FLP_13	--	--	--	118,00	--	--	--	0,00	0,00	0,00	0,00	0,00	0,00	0,00	0,00	0,00
FLP_14	--	--	--	118,00	--	--	--	0,00	0,00	0,00	0,00	0,00	0,00	0,00	0,00	0,00
FLP_15	--	--	--	118,00	--	--	--	0,00	0,00	0,00	0,00	0,00	0,00	0,00	0,00	0,00
FLP_16	--	--	--	118,00	--	--	--	0,00	0,00	0,00	0,00	0,00	0,00	0,00	0,00	0,00
FLP_17	--	--	--	118,00	--	--	--	0,00	0,00	0,00	0,00	0,00	0,00	0,00	0,00	0,00
FLP_18	--	--	--	118,00	--	--	--	0,00	0,00	0,00	0,00	0,00	0,00	0,00	0,00	0,00
FLP_19	--	--	--	118,00	--	--	--	0,00	0,00	0,00	0,00	0,00	0,00	0,00	0,00	0,00
FLP_20	--	--	--	118,00	--	--	--	0,00	0,00	0,00	0,00	0,00	0,00	0,00	0,00	0,00
FLP_21	--	--	--	118,00	--	--	--	0,00	0,00	0,00	0,00	0,00	0,00	0,00	0,00	0,00
FLP_22	--	--	--	118,00	--	--	--	0,00	0,00	0,00	0,00	0,00	0,00	0,00	0,00	0,00
FLP_22	--	--	--	118,00	--	--	--	0,00	0,00	0,00	0,00	0,00	0,00	0,00	0,00	0,00
FLP_23	--	--	--	118,00	--	--	--	0,00	0,00	0,00	0,00	0,00	0,00	0,00	0,00	0,00
OI_01	91,00	96,00	99,00	100,00	99,00	95,00	0,00	0,00	0,00	0,00	0,00	0,00	0,00	0,00	0,00	0,00
OI_02	91,00	96,00	99,00	100,00	99,00	95,00	0,00	0,00	0,00	0,00	0,00	0,00	0,00	0,00	0,00	0,00
OI_03	91,00	96,00	99,00	100,00	99,00	95,00	0,00	0,00	0,00	0,00	0,00	0,00	0,00	0,00	0,00	0,00
OI_04	91,00	96,00	99,00	100,00	99,00	95,00	0,00	0,00	0,00	0,00	0,00	0,00	0,00	0,00	0,00	0,00
OM_01	101,00	106,00	109,00	110,00	109,00	105,00	0,00	0,00	0,00	0,00	0,00	0,00	0,00	0,00	0,00	0,00

Park Meghlo in Megchelen
1281765

TAUW bv
Bijlage 3

Model: Bedrijven en milieuzonering | SVGG | Weekenddagen | Cb muziek + Kokowall 3 meter
Groep: (hoofdgroep)
Lijst van Puntbronnen, voor rekenmethode Industrielawaai - HMRI, industrie

Naam	Omschr.	Hoogte	Maaiveld	Hdef.	Type	Richt.	Hoek	Cb(D)	Cb(A)	Cb(N)	Weging	GeenRefl.	GeenDemping	GeenProces	Lw 31	Lw 63
OM_02	omroepinstallatie muziek LAeq	4,00	0,00	Relatief	Normale puntbron	225,00	130,00	10,79	--	--	A	Nee	Nee	Nee	0,00	88,00
OM_03	omroepinstallatie muziek LAeq	4,00	0,00	Relatief	Normale puntbron	315,00	130,00	10,79	--	--	A	Nee	Nee	Nee	0,00	88,00
OM_04	omroepinstallatie muziek LAeq	4,00	0,00	Relatief	Normale puntbron	45,00	130,00	10,79	--	--	A	Nee	Nee	Nee	0,00	88,00
SS_01	speler schreeuwend LAmaz	1,60	0,00	Relatief	Normale puntbron	0,00	360,00	0,00	--	--	A	Nee	Nee	Nee	--	87,00
SS_02	speler schreeuwend LAmaz	1,60	0,00	Relatief	Normale puntbron	0,00	360,00	0,00	--	--	A	Nee	Nee	Nee	--	87,00
SS_03	speler schreeuwend LAmaz	1,60	0,00	Relatief	Normale puntbron	0,00	360,00	0,00	--	--	A	Nee	Nee	Nee	--	87,00
SS_04	speler schreeuwend LAmaz	1,60	0,00	Relatief	Normale puntbron	0,00	360,00	0,00	--	--	A	Nee	Nee	Nee	--	87,00
SS_05	speler schreeuwend LAmaz	1,60	0,00	Relatief	Normale puntbron	0,00	360,00	0,00	--	--	A	Nee	Nee	Nee	--	87,00
SS_06	speler schreeuwend LAmaz	1,60	0,00	Relatief	Normale puntbron	0,00	360,00	0,00	--	--	A	Nee	Nee	Nee	--	87,00
SS_07	speler schreeuwend LAmaz	1,60	0,00	Relatief	Normale puntbron	0,00	360,00	0,00	--	--	A	Nee	Nee	Nee	--	87,00
SS_08	speler schreeuwend LAmaz	1,60	0,00	Relatief	Normale puntbron	0,00	360,00	0,00	--	--	A	Nee	Nee	Nee	--	87,00
SS_09	speler schreeuwend LAmaz	1,60	0,00	Relatief	Normale puntbron	0,00	360,00	0,00	--	--	A	Nee	Nee	Nee	--	87,00
SS_10	speler schreeuwend LAmaz	1,60	0,00	Relatief	Normale puntbron	0,00	360,00	0,00	--	--	A	Nee	Nee	Nee	--	87,00
SS_11	speler schreeuwend LAmaz	1,60	0,00	Relatief	Normale puntbron	0,00	360,00	0,00	--	--	A	Nee	Nee	Nee	--	87,00
SS_12	speler schreeuwend LAmaz	1,60	0,00	Relatief	Normale puntbron	0,00	360,00	0,00	--	--	A	Nee	Nee	Nee	--	87,00
TS_01	toeschouwer schreeuwend LAmaz	1,60	0,00	Relatief	Normale puntbron	0,00	360,00	0,00	--	--	A	Nee	Nee	Nee	--	87,00
TS_02	toeschouwer schreeuwend LAmaz	1,60	0,00	Relatief	Normale puntbron	0,00	360,00	0,00	--	--	A	Nee	Nee	Nee	--	87,00
TS_03	toeschouwer schreeuwend LAmaz	1,60	0,00	Relatief	Normale puntbron	0,00	360,00	0,00	--	--	A	Nee	Nee	Nee	--	87,00
TS_04	toeschouwer schreeuwend LAmaz	1,60	0,00	Relatief	Normale puntbron	0,00	360,00	0,00	--	--	A	Nee	Nee	Nee	--	87,00
TS_05	toeschouwer schreeuwend LAmaz	1,60	0,00	Relatief	Normale puntbron	0,00	360,00	0,00	--	--	A	Nee	Nee	Nee	--	87,00
TS_06	toeschouwer schreeuwend LAmaz	1,60	0,00	Relatief	Normale puntbron	0,00	360,00	0,00	--	--	A	Nee	Nee	Nee	--	87,00
TS_07	toeschouwer schreeuwend LAmaz	1,60	0,00	Relatief	Normale puntbron	0,00	360,00	0,00	--	--	A	Nee	Nee	Nee	--	87,00
TS_08	toeschouwer schreeuwend LAmaz	1,60	0,00	Relatief	Normale puntbron	0,00	360,00	0,00	--	--	A	Nee	Nee	Nee	--	87,00
TS_09	toeschouwer schreeuwend LAmaz	1,60	0,00	Relatief	Normale puntbron	0,00	360,00	0,00	--	--	A	Nee	Nee	Nee	--	87,00
TS_10	toeschouwer schreeuwend LAmaz	1,60	0,00	Relatief	Normale puntbron	0,00	360,00	0,00	--	--	A	Nee	Nee	Nee	--	87,00
TS_11	toeschouwer schreeuwend LAmaz	1,60	0,00	Relatief	Normale puntbron	0,00	360,00	0,00	--	--	A	Nee	Nee	Nee	--	87,00
TS_12	toeschouwer schreeuwend LAmaz	1,60	0,00	Relatief	Normale puntbron	0,00	360,00	0,00	--	--	A	Nee	Nee	Nee	--	87,00
TS_13	toeschouwer schreeuwend LAmaz	1,60	0,00	Relatief	Normale puntbron	0,00	360,00	0,00	--	--	A	Nee	Nee	Nee	--	87,00
TS_14	toeschouwer schreeuwend LAmaz	1,60	0,00	Relatief	Normale puntbron	0,00	360,00	0,00	--	--	A	Nee	Nee	Nee	--	87,00
TS_15	toeschouwer schreeuwend LAmaz	1,60	0,00	Relatief	Normale puntbron	0,00	360,00	0,00	--	--	A	Nee	Nee	Nee	--	87,00
TS_16	toeschouwer schreeuwend LAmaz	1,60	0,00	Relatief	Normale puntbron	0,00	360,00	0,00	--	--	A	Nee	Nee	Nee	--	87,00
TS_17	toeschouwer schreeuwend LAmaz	1,60	0,00	Relatief	Normale puntbron	0,00	360,00	0,00	--	--	A	Nee	Nee	Nee	--	87,00

Park Meghlo in Megchelen
1281765

TAUW bv
Bijlage 3

Model: Bedrijven en milieuzonering | SVGG | Weekenddagen | Cb muziek + Kokowall 3 meter
Groep: (hoofdgroep)
Lijst van Puntbronnen, voor rekenmethode Industrielawaai - HMRI, industrie

Naam	Lw 125	Lw 250	Lw 500	Lw 1k	Lw 2k	Lw 4k	Lw 8k	Red 31	Red 63	Red 125	Red 250	Red 500	Red 1k	Red 2k	Red 4k	Red 8k
OM_02	101,00	106,00	109,00	110,00	109,00	105,00	0,00	0,00	0,00	0,00	0,00	0,00	0,00	0,00	0,00	0,00
OM_03	101,00	106,00	109,00	110,00	109,00	105,00	0,00	0,00	0,00	0,00	0,00	0,00	0,00	0,00	0,00	0,00
OM_04	101,00	106,00	109,00	110,00	109,00	105,00	0,00	0,00	0,00	0,00	0,00	0,00	0,00	0,00	0,00	0,00
SS_01	94,00	98,00	102,00	108,00	107,00	103,00	112,00	0,00	0,00	0,00	0,00	0,00	0,00	0,00	0,00	0,00
SS_02	94,00	98,00	102,00	108,00	107,00	103,00	112,00	0,00	0,00	0,00	0,00	0,00	0,00	0,00	0,00	0,00
SS_03	94,00	98,00	102,00	108,00	107,00	103,00	112,00	0,00	0,00	0,00	0,00	0,00	0,00	0,00	0,00	0,00
SS_04	94,00	98,00	102,00	108,00	107,00	103,00	112,00	0,00	0,00	0,00	0,00	0,00	0,00	0,00	0,00	0,00
SS_05	94,00	98,00	102,00	108,00	107,00	103,00	112,00	0,00	0,00	0,00	0,00	0,00	0,00	0,00	0,00	0,00
SS_06	94,00	98,00	102,00	108,00	107,00	103,00	112,00	0,00	0,00	0,00	0,00	0,00	0,00	0,00	0,00	0,00
SS_07	94,00	98,00	102,00	108,00	107,00	103,00	112,00	0,00	0,00	0,00	0,00	0,00	0,00	0,00	0,00	0,00
SS_08	94,00	98,00	102,00	108,00	107,00	103,00	112,00	0,00	0,00	0,00	0,00	0,00	0,00	0,00	0,00	0,00
SS_09	94,00	98,00	102,00	108,00	107,00	103,00	112,00	0,00	0,00	0,00	0,00	0,00	0,00	0,00	0,00	0,00
SS_10	94,00	98,00	102,00	108,00	107,00	103,00	112,00	0,00	0,00	0,00	0,00	0,00	0,00	0,00	0,00	0,00
SS_11	94,00	98,00	102,00	108,00	107,00	103,00	112,00	0,00	0,00	0,00	0,00	0,00	0,00	0,00	0,00	0,00
SS_12	94,00	98,00	102,00	108,00	107,00	103,00	112,00	0,00	0,00	0,00	0,00	0,00	0,00	0,00	0,00	0,00
TS_01	94,00	98,00	102,00	108,00	107,00	103,00	112,00	0,00	0,00	0,00	0,00	0,00	0,00	0,00	0,00	0,00
TS_02	94,00	98,00	102,00	108,00	107,00	103,00	112,00	0,00	0,00	0,00	0,00	0,00	0,00	0,00	0,00	0,00
TS_03	94,00	98,00	102,00	108,00	107,00	103,00	112,00	0,00	0,00	0,00	0,00	0,00	0,00	0,00	0,00	0,00
TS_04	94,00	98,00	102,00	108,00	107,00	103,00	112,00	0,00	0,00	0,00	0,00	0,00	0,00	0,00	0,00	0,00
TS_05	94,00	98,00	102,00	108,00	107,00	103,00	112,00	0,00	0,00	0,00	0,00	0,00	0,00	0,00	0,00	0,00
TS_06	94,00	98,00	102,00	108,00	107,00	103,00	112,00	0,00	0,00	0,00	0,00	0,00	0,00	0,00	0,00	0,00
TS_07	94,00	98,00	102,00	108,00	107,00	103,00	112,00	0,00	0,00	0,00	0,00	0,00	0,00	0,00	0,00	0,00
TS_08	94,00	98,00	102,00	108,00	107,00	103,00	112,00	0,00	0,00	0,00	0,00	0,00	0,00	0,00	0,00	0,00
TS_09	94,00	98,00	102,00	108,00	107,00	103,00	112,00	0,00	0,00	0,00	0,00	0,00	0,00	0,00	0,00	0,00
TS_10	94,00	98,00	102,00	108,00	107,00	103,00	112,00	0,00	0,00	0,00	0,00	0,00	0,00	0,00	0,00	0,00
TS_11	94,00	98,00	102,00	108,00	107,00	103,00	112,00	0,00	0,00	0,00	0,00	0,00	0,00	0,00	0,00	0,00
TS_12	94,00	98,00	102,00	108,00	107,00	103,00	112,00	0,00	0,00	0,00	0,00	0,00	0,00	0,00	0,00	0,00
TS_13	94,00	98,00	102,00	108,00	107,00	103,00	112,00	0,00	0,00	0,00	0,00	0,00	0,00	0,00	0,00	0,00
TS_14	94,00	98,00	102,00	108,00	107,00	103,00	112,00	0,00	0,00	0,00	0,00	0,00	0,00	0,00	0,00	0,00
TS_15	94,00	98,00	102,00	108,00	107,00	103,00	112,00	0,00	0,00	0,00	0,00	0,00	0,00	0,00	0,00	0,00
TS_16	94,00	98,00	102,00	108,00	107,00	103,00	112,00	0,00	0,00	0,00	0,00	0,00	0,00	0,00	0,00	0,00
TS_17	94,00	98,00	102,00	108,00	107,00	103,00	112,00	0,00	0,00	0,00	0,00	0,00	0,00	0,00	0,00	0,00



Kenmerk R003-1281765CDJ-V03-IhI-NL

Bijlage 4 Resultaten

Park Meghlo in Megchelen
1281765

TAUW bv
Bijlage 4

Rapport: Resultatentabel
Model: Wegverkeer | Situatie 2032
LAeq totaalresultaten voor toetspunten
Groep: Beuningstraat
Groepsreductie: Ja

Naam Toetspunt	Omschrijving	Hoogte	Dag	Avond	Nacht	Lden
001-1_A	Nieuwbouw Hetterpark	1,50	12,08	7,20	1,79	12,01
001-2_A	Nieuwbouw Hetterpark	1,50	18,34	13,49	8,07	18,28
001-3_A	Nieuwbouw Hetterpark	1,50	11,12	6,25	0,84	11,05
001-4_A	Nieuwbouw Hetterpark	1,50	-0,87	-5,81	-11,26	-0,99
002-1_A	Nieuwbouw Hetterpark	1,50	16,36	11,49	6,08	16,29
002-2_A	Nieuwbouw Hetterpark	1,50	17,67	12,81	7,40	17,61
002-3_A	Nieuwbouw Hetterpark	1,50	15,59	10,72	5,32	15,52
002-4_A	Nieuwbouw Hetterpark	1,50	5,42	0,51	-4,92	5,33
003-1_A	Nieuwbouw Hetterpark	1,50	19,00	14,13	8,73	18,93
003-2_A	Nieuwbouw Hetterpark	1,50	19,31	14,45	9,04	19,25
003-3_A	Nieuwbouw Hetterpark	1,50	15,24	10,38	4,97	15,18
003-4_A	Nieuwbouw Hetterpark	1,50	13,17	8,31	2,90	13,11
004-1_A	Nieuwbouw Hetterpark	1,50	21,15	16,30	10,89	21,09
004-2_A	Nieuwbouw Hetterpark	1,50	20,06	15,19	9,79	19,99
004-3_A	Nieuwbouw Hetterpark	1,50	9,93	5,04	-0,40	9,84
004-4_A	Nieuwbouw Hetterpark	1,50	11,28	6,40	0,98	11,20
005-1_A	Nieuwbouw Hetterpark	1,50	18,36	13,50	8,09	18,30
005-2_A	Nieuwbouw Hetterpark	1,50	21,37	16,50	11,10	21,30
005-3_A	Nieuwbouw Hetterpark	1,50	15,13	10,25	4,83	15,05
005-4_A	Nieuwbouw Hetterpark	1,50	11,43	6,55	1,13	11,35
006-1_A	Nieuwbouw Hetterpark	1,50	6,89	1,97	-3,48	6,78
006-1_B	Nieuwbouw Hetterpark	4,50	13,20	8,30	2,88	13,11
006-2_A	Nieuwbouw Hetterpark	1,50	18,45	13,59	8,18	18,39
006-2_B	Nieuwbouw Hetterpark	4,50	20,58	15,71	10,30	20,51
006-3_A	Nieuwbouw Hetterpark	1,50	13,03	8,16	2,75	12,96
006-3_B	Nieuwbouw Hetterpark	4,50	15,43	10,56	5,15	15,36
006-4_A	Nieuwbouw Hetterpark	1,50	--	--	--	--
006-4_B	Nieuwbouw Hetterpark	4,50	--	--	--	--
007-1_A	Nieuwbouw Hetterpark	1,50	18,07	13,21	7,81	18,01
007-1_B	Nieuwbouw Hetterpark	4,50	19,60	14,74	9,34	19,54
007-2_A	Nieuwbouw Hetterpark	1,50	20,25	15,39	9,99	20,19
007-2_B	Nieuwbouw Hetterpark	4,50	21,33	16,46	11,06	21,26
007-3_A	Nieuwbouw Hetterpark	1,50	11,77	6,89	1,47	11,69
007-3_B	Nieuwbouw Hetterpark	4,50	15,81	10,93	5,51	15,73
007-4_A	Nieuwbouw Hetterpark	1,50	9,81	4,92	-0,49	9,73
007-4_B	Nieuwbouw Hetterpark	4,50	14,25	9,38	3,96	14,18
008-1_A	Nieuwbouw Hetterpark	1,50	20,76	15,91	10,49	20,70
008-1_B	Nieuwbouw Hetterpark	4,50	22,09	17,23	11,82	22,03
008-2_A	Nieuwbouw Hetterpark	1,50	18,25	13,39	7,98	18,19
008-2_B	Nieuwbouw Hetterpark	4,50	20,65	15,78	10,37	20,58
008-3_A	Nieuwbouw Hetterpark	1,50	10,03	5,14	-0,30	9,94
008-3_B	Nieuwbouw Hetterpark	4,50	15,36	10,48	5,07	15,29
008-4_A	Nieuwbouw Hetterpark	1,50	17,67	12,82	7,42	17,61
008-4_B	Nieuwbouw Hetterpark	4,50	18,36	13,50	8,09	18,30
009-1_A	Nieuwbouw Hetterpark	1,50	17,54	12,68	7,27	17,48
009-1_B	Nieuwbouw Hetterpark	4,50	19,21	14,34	8,93	19,14
009-2_A	Nieuwbouw Hetterpark	1,50	17,79	12,91	7,51	17,72
009-2_B	Nieuwbouw Hetterpark	4,50	20,93	16,06	10,65	20,86
009-3_A	Nieuwbouw Hetterpark	1,50	15,48	10,61	5,19	15,41
009-3_B	Nieuwbouw Hetterpark	4,50	17,37	12,50	7,09	17,30

Alle getoonde dB-waarden zijn A-gewogen

Park Meghlo in Megchelen
1281765

TAUW bv
Bijlage 4

Rapport: Resultatentabel
Model: Wegverkeer | Situatie 2032
LAeq totaalresultaten voor toetspunten
Groep: Beuningstraat
Groepsreductie: Ja

Naam Toetspunt	Omschrijving	Hoogte	Dag	Avond	Nacht	Lden
009-4_A	Nieuwbouw Hetterpark	1,50	11,02	6,14	0,73	10,95
009-4_B	Nieuwbouw Hetterpark	4,50	8,65	3,77	-1,66	8,57
010-1_A	Nieuwbouw Hetterpark	1,50	22,30	17,44	12,04	22,24
010-1_B	Nieuwbouw Hetterpark	4,50	23,14	18,28	12,87	23,08
010-2_A	Nieuwbouw Hetterpark	1,50	19,84	14,99	9,57	19,78
010-2_B	Nieuwbouw Hetterpark	4,50	20,58	15,70	10,30	20,51
010-3_A	Nieuwbouw Hetterpark	1,50	15,66	10,78	5,37	15,59
010-3_B	Nieuwbouw Hetterpark	4,50	16,27	11,40	5,98	16,20
010-4_A	Nieuwbouw Hetterpark	1,50	19,59	14,73	9,33	19,53
010-4_B	Nieuwbouw Hetterpark	4,50	21,18	16,32	10,91	21,12
011-1_A	Nieuwbouw Hetterpark	1,50	21,56	16,70	11,30	21,50
011-1_B	Nieuwbouw Hetterpark	4,50	22,28	17,42	12,01	22,22
011-2_A	Nieuwbouw Hetterpark	1,50	21,59	16,73	11,33	21,53
011-2_B	Nieuwbouw Hetterpark	4,50	22,82	17,96	12,55	22,76
011-3_A	Nieuwbouw Hetterpark	1,50	16,50	11,64	6,23	16,44
011-3_B	Nieuwbouw Hetterpark	4,50	19,47	14,61	9,20	19,41
011-4_A	Nieuwbouw Hetterpark	1,50	10,89	6,01	0,60	10,82
011-4_B	Nieuwbouw Hetterpark	4,50	13,80	8,92	3,51	13,73
012-1_A	Nieuwbouw Woonstraat Rozenhof	1,50	15,36	10,50	5,10	15,30
012-1_B	Nieuwbouw Woonstraat Rozenhof	4,50	16,72	11,86	6,45	16,66
012-2_A	Nieuwbouw Woonstraat Rozenhof	1,50	22,44	17,58	12,18	22,38
012-2_B	Nieuwbouw Woonstraat Rozenhof	4,50	24,11	19,25	13,85	24,05
012-3_A	Nieuwbouw Woonstraat Rozenhof	1,50	21,45	16,59	11,19	21,39
012-3_B	Nieuwbouw Woonstraat Rozenhof	4,50	23,25	18,38	12,98	23,18
012-4_A	Nieuwbouw Woonstraat Rozenhof	1,50	5,92	1,03	-4,40	5,83
012-4_B	Nieuwbouw Woonstraat Rozenhof	4,50	8,65	3,76	-1,69	8,56
012-5_A	Nieuwbouw Woonstraat Rozenhof	1,50	19,04	14,18	8,78	18,98
012-5_B	Nieuwbouw Woonstraat Rozenhof	4,50	20,70	15,83	10,43	20,63
012-6_A	Nieuwbouw Woonstraat Rozenhof	1,50	15,61	10,75	5,35	15,55
012-6_B	Nieuwbouw Woonstraat Rozenhof	4,50	16,91	12,04	6,64	16,84
013-1_A	Nieuwbouw Woonstraat Rozenhof	1,50	20,93	16,07	10,67	20,87
013-1_B	Nieuwbouw Woonstraat Rozenhof	4,50	22,39	17,54	12,13	22,33
013-2_A	Nieuwbouw Woonstraat Rozenhof	1,50	22,43	17,57	12,17	22,37
013-2_B	Nieuwbouw Woonstraat Rozenhof	4,50	24,00	19,14	13,74	23,94
013-3_A	Nieuwbouw Woonstraat Rozenhof	1,50	20,79	15,93	10,53	20,73
013-3_B	Nieuwbouw Woonstraat Rozenhof	4,50	22,07	17,21	11,80	22,01
013-4_A	Nieuwbouw Woonstraat Rozenhof	1,50	17,74	12,88	7,48	17,68
013-4_B	Nieuwbouw Woonstraat Rozenhof	4,50	17,55	12,69	7,28	17,49
013-5_A	Nieuwbouw Woonstraat Rozenhof	1,50	16,69	11,84	6,43	16,63
013-5_B	Nieuwbouw Woonstraat Rozenhof	4,50	17,46	12,59	7,19	17,39
013-6_A	Nieuwbouw Woonstraat Rozenhof	1,50	9,02	4,14	-1,27	8,95
013-6_B	Nieuwbouw Woonstraat Rozenhof	4,50	10,38	5,49	0,07	10,30
014-1_A	Nieuwbouw Woonstraat Rozenhof	1,50	22,51	17,65	12,25	22,45
014-1_B	Nieuwbouw Woonstraat Rozenhof	4,50	23,24	18,38	12,97	23,18
014-2_A	Nieuwbouw Woonstraat Rozenhof	1,50	21,70	16,84	11,44	21,64
014-2_B	Nieuwbouw Woonstraat Rozenhof	4,50	23,28	18,41	13,01	23,21
014-3_A	Nieuwbouw Woonstraat Rozenhof	1,50	14,70	9,84	4,44	14,64
014-3_B	Nieuwbouw Woonstraat Rozenhof	4,50	17,38	12,52	7,11	17,32
014-4_A	Nieuwbouw Woonstraat Rozenhof	1,50	3,61	-1,31	-6,75	3,51
014-4_B	Nieuwbouw Woonstraat Rozenhof	4,50	6,71	1,81	-3,62	6,62

Alle getoonde dB-waarden zijn A-gewogen

Rapport: Resultatentabel
Model: Wegverkeer | Situatie 2032
LAeq totaalresultaten voor toetspunten
Groep: Beuningstraat
Groepsreductie: Ja

Naam Toetspunt	Omschrijving	Hoogte	Dag	Avond	Nacht	Lden
014-5_A	Nieuwbouw Woonstraat Rozenhof	1,50	2,33	-2,59	-8,03	2,23
014-5_B	Nieuwbouw Woonstraat Rozenhof	4,50	7,41	2,51	-2,92	7,32
014-6_A	Nieuwbouw Woonstraat Rozenhof	1,50	12,89	8,02	2,61	12,82
014-6_B	Nieuwbouw Woonstraat Rozenhof	4,50	11,47	6,59	1,17	11,39
015-1_A	Nieuwbouw Woonstraat Rozenhof	1,50	17,00	12,14	6,73	16,94
015-1_B	Nieuwbouw Woonstraat Rozenhof	4,50	18,27	13,40	7,98	18,20
015-2_A	Nieuwbouw Woonstraat Rozenhof	1,50	20,21	15,35	9,95	20,15
015-2_B	Nieuwbouw Woonstraat Rozenhof	4,50	22,23	17,37	11,96	22,17
015-3_A	Nieuwbouw Woonstraat Rozenhof	1,50	10,54	5,67	0,27	10,47
015-3_B	Nieuwbouw Woonstraat Rozenhof	4,50	15,55	10,68	5,28	15,48
015-4_A	Nieuwbouw Woonstraat Rozenhof	1,50	13,41	8,55	3,15	13,35
015-4_B	Nieuwbouw Woonstraat Rozenhof	4,50	14,84	9,98	4,57	14,78
015-5_A	Nieuwbouw Woonstraat Rozenhof	1,50	14,94	10,07	4,67	14,87
015-5_B	Nieuwbouw Woonstraat Rozenhof	4,50	16,47	11,59	6,18	16,40
015-6_A	Nieuwbouw Woonstraat Rozenhof	1,50	12,91	8,05	2,64	12,85
015-6_B	Nieuwbouw Woonstraat Rozenhof	4,50	13,84	8,97	3,57	13,77
016-1_A	Nieuwbouw Woonstraat Rozenhof	1,50	16,54	11,68	6,28	16,48
016-1_B	Nieuwbouw Woonstraat Rozenhof	4,50	19,39	14,52	9,12	19,32
016-2_A	Nieuwbouw Woonstraat Rozenhof	1,50	10,44	5,58	0,17	10,38
016-2_B	Nieuwbouw Woonstraat Rozenhof	4,50	16,07	11,21	5,81	16,01
016-3_A	Nieuwbouw Woonstraat Rozenhof	1,50	6,99	2,11	-3,31	6,91
016-3_B	Nieuwbouw Woonstraat Rozenhof	4,50	13,51	8,65	3,24	13,45
016-4_A	Nieuwbouw Woonstraat Rozenhof	1,50	6,56	1,66	-3,79	6,46
016-4_B	Nieuwbouw Woonstraat Rozenhof	4,50	11,74	6,86	1,44	11,66
016-5_A	Nieuwbouw Woonstraat Rozenhof	1,50	8,96	4,09	-1,33	8,89
016-5_B	Nieuwbouw Woonstraat Rozenhof	4,50	11,22	6,35	0,94	11,15
016-6_A	Nieuwbouw Woonstraat Rozenhof	1,50	11,88	7,00	1,57	11,80
016-6_B	Nieuwbouw Woonstraat Rozenhof	4,50	15,83	10,95	5,54	15,76
017-1_A	Nieuwbouw Woonstraat Rozenhof	1,50	11,25	6,38	0,96	11,18
017-1_B	Nieuwbouw Woonstraat Rozenhof	4,50	15,69	10,82	5,41	15,62
017-2_A	Nieuwbouw Woonstraat Rozenhof	1,50	10,23	5,36	-0,04	10,16
017-2_B	Nieuwbouw Woonstraat Rozenhof	4,50	15,37	10,51	5,10	15,31
017-3_A	Nieuwbouw Woonstraat Rozenhof	1,50	6,13	1,25	-4,17	6,05
017-3_B	Nieuwbouw Woonstraat Rozenhof	4,50	9,13	4,26	-1,17	9,05
017-4_A	Nieuwbouw Woonstraat Rozenhof	1,50	12,85	7,97	2,55	12,77
017-4_B	Nieuwbouw Woonstraat Rozenhof	4,50	16,73	11,86	6,45	16,66
017-5_A	Nieuwbouw Woonstraat Rozenhof	1,50	16,58	11,71	6,30	16,51
017-5_B	Nieuwbouw Woonstraat Rozenhof	4,50	18,10	13,23	7,82	18,03
017-6_A	Nieuwbouw Woonstraat Rozenhof	1,50	14,02	9,15	3,74	13,95
017-6_B	Nieuwbouw Woonstraat Rozenhof	4,50	15,50	10,62	5,20	15,42
018-1_A	Nieuwbouw Woonstraat Rozenhof	1,50	13,27	8,39	2,99	13,20
018-1_B	Nieuwbouw Woonstraat Rozenhof	4,50	17,17	12,30	6,89	17,10
018-2_A	Nieuwbouw Woonstraat Rozenhof	1,50	10,25	5,40	-0,01	10,19
018-2_B	Nieuwbouw Woonstraat Rozenhof	4,50	13,88	9,02	3,61	13,82
018-3_A	Nieuwbouw Woonstraat Rozenhof	1,50	12,24	7,36	1,95	12,17
018-3_B	Nieuwbouw Woonstraat Rozenhof	4,50	14,55	9,67	4,26	14,48
018-4_A	Nieuwbouw Woonstraat Rozenhof	1,50	14,32	9,44	4,03	14,25
018-4_B	Nieuwbouw Woonstraat Rozenhof	4,50	16,87	11,99	6,58	16,80
018-5_A	Nieuwbouw Woonstraat Rozenhof	1,50	14,54	9,67	4,26	14,47
018-5_B	Nieuwbouw Woonstraat Rozenhof	4,50	17,42	12,55	7,14	17,35

Alle getoonde dB-waarden zijn A-gewogen

Rapport: Resultatentabel
Model: Wegverkeer | Situatie 2032
LAeq totaalresultaten voor toetspunten
Groep: Beuningstraat
Groepsreductie: Ja

Naam			Hoogte	Dag	Avond	Nacht	Lden
Toetspunt	Omschrijving						
018-6_A	Nieuwbouw Woonstraat Rozenhof		1,50	13,58	8,70	3,29	13,51
018-6_B	Nieuwbouw Woonstraat Rozenhof		4,50	16,69	11,82	6,41	16,62
019-1_A	Nieuwbouw Woonstraat Rozenhof		1,50	18,46	13,59	8,19	18,39
019-1_B	Nieuwbouw Woonstraat Rozenhof		4,50	19,86	15,00	9,58	19,79
019-2_A	Nieuwbouw Woonstraat Rozenhof		1,50	11,17	6,29	0,87	11,09
019-2_B	Nieuwbouw Woonstraat Rozenhof		4,50	14,93	10,05	4,64	14,86
019-3_A	Nieuwbouw Woonstraat Rozenhof		1,50	11,63	6,76	1,35	11,56
019-3_B	Nieuwbouw Woonstraat Rozenhof		4,50	14,24	9,37	3,96	14,17
019-4_A	Nieuwbouw Woonstraat Rozenhof		1,50	12,72	7,85	2,44	12,65
019-4_B	Nieuwbouw Woonstraat Rozenhof		4,50	14,57	9,70	4,29	14,50
019-5_A	Nieuwbouw Woonstraat Rozenhof		1,50	9,97	5,09	-0,32	9,90
019-5_B	Nieuwbouw Woonstraat Rozenhof		4,50	10,89	6,02	0,59	10,81
019-6_A	Nieuwbouw Woonstraat Rozenhof		1,50	15,42	10,54	5,14	15,35
019-6_B	Nieuwbouw Woonstraat Rozenhof		4,50	17,32	12,44	7,03	17,25
020-1_A	Nieuwbouw Woonstraat Rozenhof		1,50	12,02	7,15	1,74	11,95
020-1_B	Nieuwbouw Woonstraat Rozenhof		4,50	13,75	8,87	3,45	13,67
020-2_A	Nieuwbouw Woonstraat Rozenhof		1,50	11,21	6,34	0,93	11,14
020-2_B	Nieuwbouw Woonstraat Rozenhof		4,50	8,51	3,64	-1,77	8,44
020-3_A	Nieuwbouw Woonstraat Rozenhof		1,50	19,42	14,56	9,16	19,36
020-3_B	Nieuwbouw Woonstraat Rozenhof		4,50	19,87	15,00	9,59	19,80
020-4_A	Nieuwbouw Woonstraat Rozenhof		1,50	20,02	15,16	9,76	19,96
020-4_B	Nieuwbouw Woonstraat Rozenhof		4,50	21,56	16,70	11,29	21,50
020-5_A	Nieuwbouw Woonstraat Rozenhof		1,50	18,10	13,23	7,83	18,03
020-5_B	Nieuwbouw Woonstraat Rozenhof		4,50	19,63	14,76	9,35	19,56
020-6_A	Nieuwbouw Woonstraat Rozenhof		1,50	16,83	11,97	6,56	16,77
020-6_B	Nieuwbouw Woonstraat Rozenhof		4,50	18,72	13,85	8,44	18,65
021-1_A	Nieuwbouw Villa Rozenhof		1,50	13,35	8,49	3,09	13,29
021-1_B	Nieuwbouw Villa Rozenhof		4,50	15,96	11,10	5,70	15,90
021-10_A	Nieuwbouw Villa Rozenhof		1,50	13,81	8,95	3,54	13,75
021-10_B	Nieuwbouw Villa Rozenhof		4,50	16,36	11,49	6,08	16,29
021-2_A	Nieuwbouw Villa Rozenhof		1,50	3,03	-1,88	-7,32	2,93
021-2_B	Nieuwbouw Villa Rozenhof		4,50	8,08	3,19	-2,24	7,99
021-3_A	Nieuwbouw Villa Rozenhof		1,50	17,71	12,85	7,45	17,65
021-3_B	Nieuwbouw Villa Rozenhof		4,50	18,82	13,96	8,56	18,76
021-4_A	Nieuwbouw Villa Rozenhof		1,50	18,63	13,77	8,37	18,57
021-4_B	Nieuwbouw Villa Rozenhof		4,50	20,24	15,37	9,97	20,17
021-5_A	Nieuwbouw Villa Rozenhof		1,50	19,93	15,07	9,66	19,87
021-5_B	Nieuwbouw Villa Rozenhof		4,50	21,48	16,62	11,21	21,42
021-6_A	Nieuwbouw Villa Rozenhof		1,50	21,08	16,22	10,82	21,02
021-6_B	Nieuwbouw Villa Rozenhof		4,50	22,79	17,93	12,52	22,73
021-7_A	Nieuwbouw Villa Rozenhof		1,50	22,09	17,23	11,83	22,03
021-7_B	Nieuwbouw Villa Rozenhof		4,50	23,57	18,71	13,30	23,51
021-8_A	Nieuwbouw Villa Rozenhof		1,50	20,74	15,88	10,48	20,68
021-8_B	Nieuwbouw Villa Rozenhof		4,50	22,21	17,34	11,94	22,14
021-9_A	Nieuwbouw Villa Rozenhof		1,50	13,79	8,92	3,52	13,72
021-9_B	Nieuwbouw Villa Rozenhof		4,50	16,15	11,28	5,88	16,08
022-1_A	Nieuwbouw Hansmuys Erf		1,50	42,09	37,23	31,83	42,03
022-1_B	Nieuwbouw Hansmuys Erf		4,50	43,41	38,55	33,14	43,35
022-2_A	Nieuwbouw Hansmuys Erf		1,50	36,28	31,42	26,02	36,22
022-2_B	Nieuwbouw Hansmuys Erf		4,50	38,05	33,18	27,78	37,98

Alle getoonde dB-waarden zijn A-gewogen

Park Meghlo in Megchelen
1281765

TAUW bv
Bijlage 4

Rapport: Resultatentabel
Model: Wegverkeer | Situatie 2032
LAeq totaalresultaten voor toetspunten
Groep: Beuningstraat
Groepsreductie: Ja

Naam			Hoogte	Dag	Avond	Nacht	Lden
022-3_A	Nieuwbouw Hansmuys Erf		1,50	26,26	21,40	16,00	26,20
022-3_B	Nieuwbouw Hansmuys Erf		4,50	27,78	22,92	17,52	27,72
022-4_A	Nieuwbouw Hansmuys Erf		1,50	27,81	22,95	17,55	27,75
022-4_B	Nieuwbouw Hansmuys Erf		4,50	29,53	24,67	19,27	29,47
022-5_A	Nieuwbouw Hansmuys Erf		1,50	38,60	33,74	28,34	38,54
022-5_B	Nieuwbouw Hansmuys Erf		4,50	40,15	35,29	29,88	40,09
022-6_A	Nieuwbouw Hansmuys Erf		1,50	41,97	37,11	31,71	41,91
022-6_B	Nieuwbouw Hansmuys Erf		4,50	43,37	38,51	33,10	43,31
024-1_A	Nieuwbouw Hansmuys Erf		1,50	35,00	30,14	24,74	34,94
024-1_B	Nieuwbouw Hansmuys Erf		4,50	36,96	32,10	26,70	36,90
024-2_A	Nieuwbouw Hansmuys Erf		1,50	28,59	23,74	18,33	28,53
024-2_B	Nieuwbouw Hansmuys Erf		4,50	29,89	25,03	19,62	29,83
024-3_A	Nieuwbouw Hansmuys Erf		1,50	29,90	25,04	19,64	29,84
024-3_B	Nieuwbouw Hansmuys Erf		4,50	31,27	26,41	21,00	31,21
024-4_A	Nieuwbouw Hansmuys Erf		1,50	28,50	23,64	18,24	28,44
024-4_B	Nieuwbouw Hansmuys Erf		4,50	29,88	25,01	19,61	29,81
024-5_A	Nieuwbouw Hansmuys Erf		1,50	15,93	11,07	5,67	15,87
024-5_B	Nieuwbouw Hansmuys Erf		4,50	16,46	11,60	6,19	16,40
024-6_A	Nieuwbouw Hansmuys Erf		1,50	30,94	26,09	20,69	30,88
024-6_B	Nieuwbouw Hansmuys Erf		4,50	32,64	27,78	22,38	32,58
024-7_A	Nieuwbouw Hansmuys Erf		1,50	32,48	27,63	22,23	32,42
024-7_B	Nieuwbouw Hansmuys Erf		4,50	34,21	29,35	23,95	34,15
024-8_A	Nieuwbouw Hansmuys Erf		1,50	33,88	29,03	23,63	33,82
024-8_B	Nieuwbouw Hansmuys Erf		4,50	35,80	30,94	25,54	35,74
025-1_A	Nieuwbouw Villa Van Bree		1,50	27,57	22,71	17,31	27,51
025-1_B	Nieuwbouw Villa Van Bree		4,50	28,30	23,44	18,03	28,24
025-2_A	Nieuwbouw Villa Van Bree		1,50	25,69	20,84	15,44	25,63
025-2_B	Nieuwbouw Villa Van Bree		4,50	26,62	21,76	16,36	26,56
025-3_A	Nieuwbouw Villa Van Bree		1,50	16,17	11,31	5,91	16,11
025-3_B	Nieuwbouw Villa Van Bree		4,50	18,94	14,08	8,67	18,88
025-4_A	Nieuwbouw Villa Van Bree		1,50	23,08	18,22	12,82	23,02
025-4_B	Nieuwbouw Villa Van Bree		4,50	23,99	19,13	13,73	23,93
026-1_A	Nieuwbouw Villa Louis		1,50	19,13	14,27	8,87	19,07
026-1_B	Nieuwbouw Villa Louis		4,50	20,36	15,50	10,09	20,30
026-2_A	Nieuwbouw Villa Louis		1,50	24,36	19,51	14,11	24,30
026-2_B	Nieuwbouw Villa Louis		4,50	25,36	20,50	15,10	25,30
026-3_A	Nieuwbouw Villa Louis		1,50	23,02	18,17	12,77	22,96
026-3_B	Nieuwbouw Villa Louis		4,50	24,29	19,44	14,03	24,23
026-4_A	Nieuwbouw Villa Louis		1,50	14,26	9,39	3,99	14,19
026-4_B	Nieuwbouw Villa Louis		4,50	16,84	11,98	6,57	16,78
027-1_A	Nieuwbouw Villa Nieuw Berkenhof		1,50	31,39	26,53	21,14	31,33
027-1_B	Nieuwbouw Villa Nieuw Berkenhof		4,50	32,32	27,47	22,06	32,26
027-2_A	Nieuwbouw Villa Nieuw Berkenhof		1,50	28,63	23,77	18,38	28,57
027-2_B	Nieuwbouw Villa Nieuw Berkenhof		4,50	29,36	24,50	19,10	29,30
027-3_A	Nieuwbouw Villa Nieuw Berkenhof		1,50	15,73	10,87	5,48	15,67
027-3_B	Nieuwbouw Villa Nieuw Berkenhof		4,50	16,87	12,01	6,61	16,81
027-4_A	Nieuwbouw Villa Nieuw Berkenhof		1,50	27,30	22,45	17,05	27,24
027-4_B	Nieuwbouw Villa Nieuw Berkenhof		4,50	28,25	23,39	17,99	28,19
028-1_A	Nieuwbouw Boswachtershof		1,50	24,11	19,26	13,86	24,05
028-1_B	Nieuwbouw Boswachtershof		4,50	25,07	20,21	14,81	25,01

Alle getoonde dB-waarden zijn A-gewogen

Rapport: Resultatentabel
Model: Wegverkeer | Situatie 2032
LAeq totaalresultaten voor toetspunten
Groep: Beuningstraat
Groepsreductie: Ja

Naam			Hoogte	Dag	Avond	Nacht	Lden
028-10_A	Nieuwbouw	Boswachtershof	1,50	22,47	17,62	12,22	22,41
028-10_B	Nieuwbouw	Boswachtershof	4,50	23,45	18,60	13,19	23,39
028-2_A	Nieuwbouw	Boswachtershof	1,50	24,66	19,81	14,41	24,60
028-2_B	Nieuwbouw	Boswachtershof	4,50	25,48	20,62	15,22	25,42
028-3_A	Nieuwbouw	Boswachtershof	1,50	23,41	18,56	13,16	23,35
028-3_B	Nieuwbouw	Boswachtershof	4,50	24,07	19,21	13,81	24,01
028-4_A	Nieuwbouw	Boswachtershof	1,50	17,21	12,35	6,95	17,15
028-4_B	Nieuwbouw	Boswachtershof	4,50	19,43	14,58	9,16	19,37
028-5_A	Nieuwbouw	Boswachtershof	1,50	15,67	10,81	5,41	15,61
028-5_B	Nieuwbouw	Boswachtershof	4,50	17,55	12,69	7,28	17,49
028-6_A	Nieuwbouw	Boswachtershof	1,50	17,30	12,44	7,04	17,24
028-6_B	Nieuwbouw	Boswachtershof	4,50	19,19	14,33	8,92	19,13
028-7_A	Nieuwbouw	Boswachtershof	1,50	15,39	10,53	5,12	15,33
028-7_B	Nieuwbouw	Boswachtershof	4,50	17,00	12,14	6,73	16,94
028-8_A	Nieuwbouw	Boswachtershof	1,50	19,38	14,52	9,12	19,32
028-8_B	Nieuwbouw	Boswachtershof	4,50	20,68	15,82	10,41	20,62
028-9_A	Nieuwbouw	Boswachtershof	1,50	3,35	-1,54	-6,95	3,27
028-9_B	Nieuwbouw	Boswachtershof	4,50	5,95	1,05	-4,38	5,86
029-1_A	Nieuwbouw	Boswachtershof	1,50	18,14	13,28	7,88	18,08
029-1_B	Nieuwbouw	Boswachtershof	4,50	20,27	15,40	10,00	20,20
029-10_A	Nieuwbouw	Boswachtershof	1,50	17,54	12,67	7,27	17,47
029-10_B	Nieuwbouw	Boswachtershof	4,50	19,80	14,93	9,53	19,73
029-2_A	Nieuwbouw	Boswachtershof	1,50	19,12	14,26	8,86	19,06
029-2_B	Nieuwbouw	Boswachtershof	4,50	20,42	15,55	10,15	20,35
029-3_A	Nieuwbouw	Boswachtershof	1,50	14,42	9,55	4,15	14,35
029-3_B	Nieuwbouw	Boswachtershof	4,50	13,43	8,57	3,17	13,37
029-4_A	Nieuwbouw	Boswachtershof	1,50	13,24	8,37	2,95	13,17
029-4_B	Nieuwbouw	Boswachtershof	4,50	15,16	10,30	4,89	15,10
029-5_A	Nieuwbouw	Boswachtershof	1,50	13,40	8,53	3,13	13,33
029-5_B	Nieuwbouw	Boswachtershof	4,50	15,01	10,15	4,75	14,95
029-6_A	Nieuwbouw	Boswachtershof	1,50	14,59	9,73	4,33	14,53
029-6_B	Nieuwbouw	Boswachtershof	4,50	16,11	11,25	5,84	16,05
029-7_A	Nieuwbouw	Boswachtershof	1,50	0,80	-4,10	-9,53	0,71
029-7_B	Nieuwbouw	Boswachtershof	4,50	8,08	3,21	-2,20	8,01
029-8_A	Nieuwbouw	Boswachtershof	1,50	19,72	14,86	9,46	19,66
029-8_B	Nieuwbouw	Boswachtershof	4,50	20,97	16,11	10,71	20,91
029-9_A	Nieuwbouw	Boswachtershof	1,50	19,63	14,77	9,36	19,57
029-9_B	Nieuwbouw	Boswachtershof	4,50	21,26	16,40	10,99	21,20
030-1_A	Nieuwbouw	Poortwachterswoning	1,50	17,51	12,65	7,25	17,45
030-1_B	Nieuwbouw	Poortwachterswoning	4,50	17,32	12,46	7,05	17,26
030-2_A	Nieuwbouw	Poortwachterswoning	1,50	15,59	10,73	5,33	15,53
030-2_B	Nieuwbouw	Poortwachterswoning	4,50	17,20	12,33	6,93	17,13
030-3_B	Nieuwbouw	Poortwachterswoning	4,50	21,37	16,51	11,11	21,31
030-4_A	Nieuwbouw	Poortwachterswoning	1,50	21,42	16,56	11,16	21,36
030-4_B	Nieuwbouw	Poortwachterswoning	4,50	22,13	17,26	11,86	22,06
031-1_A	Nieuwbouw	Poortwachterswoning	1,50	21,02	16,16	10,76	20,96
031-1_B	Nieuwbouw	Poortwachterswoning	4,50	21,90	17,03	11,63	21,83
031-2_B	Nieuwbouw	Poortwachterswoning	4,50	15,18	10,31	4,90	15,11
031-3_A	Nieuwbouw	Poortwachterswoning	1,50	11,22	6,35	0,94	11,15
031-3_B	Nieuwbouw	Poortwachterswoning	4,50	14,61	9,75	4,34	14,55

Alle getoonde dB-waarden zijn A-gewogen

Rapport: Resultatentabel
Model: Wegverkeer | Situatie 2032
LAeq totaalresultaten voor toetspunten
Groep: Beuningstraat
Groepsreductie: Ja

Naam Toetspunt	Omschrijving	Hoogte	Dag	Avond	Nacht	Lden
031-4_A	Nieuwbouw Poortwachterswoning	1,50	17,85	12,99	7,59	17,79
031-4_B	Nieuwbouw Poortwachterswoning	4,50	20,63	15,77	10,36	20,57
032-1_A	Nieuwbouw Boerderij Venhorst	1,50	5,33	0,46	-4,95	5,26
032-1_B	Nieuwbouw Boerderij Venhorst	4,50	10,34	5,48	0,08	10,28
032-10_A	Nieuwbouw Boerderij Venhorst	1,50	13,58	8,73	3,31	13,52
032-10_B	Nieuwbouw Boerderij Venhorst	4,50	17,46	12,60	7,20	17,40
032-2_A	Nieuwbouw Boerderij Venhorst	1,50	-1,32	-6,24	-11,68	-1,42
032-2_B	Nieuwbouw Boerderij Venhorst	4,50	4,14	-0,75	-6,17	4,06
032-3_A	Nieuwbouw Boerderij Venhorst	1,50	-0,17	-5,09	-10,52	-0,27
032-3_B	Nieuwbouw Boerderij Venhorst	4,50	5,01	0,13	-5,29	4,93
032-4_A	Nieuwbouw Boerderij Venhorst	1,50	11,13	6,26	0,85	11,06
032-4_B	Nieuwbouw Boerderij Venhorst	4,50	13,54	8,68	3,27	13,48
032-5_A	Nieuwbouw Boerderij Venhorst	1,50	8,79	3,89	-1,54	8,70
032-5_B	Nieuwbouw Boerderij Venhorst	4,50	14,30	9,43	4,03	14,23
032-6_A	Nieuwbouw Boerderij Venhorst	1,50	6,77	1,87	-3,56	6,68
032-6_B	Nieuwbouw Boerderij Venhorst	4,50	12,37	7,50	2,10	12,30
032-7_A	Nieuwbouw Boerderij Venhorst	1,50	17,65	12,79	7,39	17,59
032-7_B	Nieuwbouw Boerderij Venhorst	4,50	20,40	15,54	10,14	20,34
032-8_A	Nieuwbouw Boerderij Venhorst	1,50	16,28	11,42	6,02	16,22
032-8_B	Nieuwbouw Boerderij Venhorst	4,50	19,64	14,79	9,38	19,58
032-9_A	Nieuwbouw Boerderij Venhorst	1,50	15,73	10,87	5,47	15,67
032-9_B	Nieuwbouw Boerderij Venhorst	4,50	19,23	14,37	8,96	19,17
033-1_A	Nieuwbouw Erve Brack	1,50	13,09	8,22	2,80	13,02
033-1_B	Nieuwbouw Erve Brack	4,50	16,79	11,92	6,52	16,72
033-2_A	Nieuwbouw Erve Brack	1,50	11,30	6,42	1,00	11,22
033-2_B	Nieuwbouw Erve Brack	4,50	16,98	12,12	6,71	16,92
033-3_A	Nieuwbouw Erve Brack	1,50	4,11	-0,75	-6,16	4,05
033-3_B	Nieuwbouw Erve Brack	4,50	7,79	2,93	-2,47	7,73
033-4_A	Nieuwbouw Erve Brack	1,50	9,60	4,73	-0,67	9,53
033-4_B	Nieuwbouw Erve Brack	4,50	8,31	3,44	-1,96	8,24
034-1_A	Nieuwbouw Erve Brack	1,50	12,99	8,12	2,70	12,92
034-1_B	Nieuwbouw Erve Brack	4,50	16,44	11,57	6,17	16,37
034-2_A	Nieuwbouw Erve Brack	1,50	9,33	4,44	-0,98	9,25
034-2_B	Nieuwbouw Erve Brack	4,50	12,48	7,60	2,18	12,40
034-3_A	Nieuwbouw Erve Brack	1,50	1,48	-3,37	-8,77	1,42
034-3_B	Nieuwbouw Erve Brack	4,50	2,17	-2,69	-8,09	2,11
034-4_A	Nieuwbouw Erve Brack	1,50	6,05	1,19	-4,22	5,99
034-4_B	Nieuwbouw Erve Brack	4,50	9,26	4,40	-1,00	9,20
035-1_A	Nieuwbouw Erve Brack	1,50	6,12	1,22	-4,23	6,02
035-1_B	Nieuwbouw Erve Brack	4,50	11,37	6,49	1,07	11,29
035-2_A	Nieuwbouw Erve Brack	1,50	-9,91	-14,87	-20,34	-10,04
035-2_B	Nieuwbouw Erve Brack	4,50	-3,94	-8,85	-14,29	-4,04
035-3_A	Nieuwbouw Erve Brack	1,50	5,12	0,26	-5,15	5,06
035-3_B	Nieuwbouw Erve Brack	4,50	8,17	3,30	-2,10	8,10
035-4_A	Nieuwbouw Erve Brack	1,50	5,66	0,79	-4,61	5,59
035-5_A	Nieuwbouw Erve Brack	1,50	10,24	5,35	-0,07	10,16
035-6_A	Nieuwbouw Erve Brack	1,50	12,38	7,50	2,09	12,31
035-7_B	Nieuwbouw Erve Brack	4,50	14,86	9,99	4,58	14,79
036-1_A	Nieuwbouw Villa Brack	1,50	13,85	8,98	3,57	13,78
036-1_B	Nieuwbouw Villa Brack	4,50	17,34	12,48	7,07	17,28

Alle getoonde dB-waarden zijn A-gewogen

Park Meghlo in Megchelen
1281765

TAUW bv
Bijlage 4

Rapport: Resultatentabel
Model: Wegverkeer | Situatie 2032
L_{Aeq} totaalresultaten voor toetspunten
Groep: Beuningstraat
Groepsreductie: Ja

Naam							
Toetspunt	Omschrijving	Hoogte	Dag	Avond	Nacht	Lden	
036-2_A	Nieuwbouw Villa Brack	1,50	13,00	8,14	2,73	12,94	
036-2_B	Nieuwbouw Villa Brack	4,50	17,30	12,44	7,04	17,24	
036-3_A	Nieuwbouw Villa Brack	1,50	-0,74	-5,66	-11,09	-0,84	
036-3_B	Nieuwbouw Villa Brack	4,50	6,60	1,73	-3,69	6,53	
036-4_A	Nieuwbouw Villa Brack	1,50	11,34	6,48	1,07	11,28	
036-4_B	Nieuwbouw Villa Brack	4,50	14,20	9,33	3,93	14,13	

Alle getoonde dB-waarden zijn A-gewogen

Park Meghlo in Megchelen
1281765

TAUW bv
Bijlage 4

Rapport: Resultatentabel
Model: Wegverkeer | Situatie 2032
L'Aeq totaalresultaten voor toetspunten
Groep: Hollandseweg
Groepsreductie: Ja

Naam Toetspunt	Omschrijving	Hoogte	Dag	Avond	Nacht	Lden
001-1_A	Nieuwbouw Hetterpark	1,50	5,46	0,40	-5,15	5,26
001-2_A	Nieuwbouw Hetterpark	1,50	7,77	2,73	-2,83	7,57
001-3_A	Nieuwbouw Hetterpark	1,50	18,13	13,24	7,79	18,04
001-4_A	Nieuwbouw Hetterpark	1,50	17,91	13,02	7,58	17,82
002-1_A	Nieuwbouw Hetterpark	1,50	2,32	-2,75	-8,31	2,11
002-2_A	Nieuwbouw Hetterpark	1,50	7,20	2,13	-3,43	6,99
002-3_A	Nieuwbouw Hetterpark	1,50	14,88	9,99	4,56	14,79
002-4_A	Nieuwbouw Hetterpark	1,50	15,53	10,65	5,24	15,46
003-1_A	Nieuwbouw Hetterpark	1,50	10,11	5,23	-0,21	10,03
003-2_A	Nieuwbouw Hetterpark	1,50	6,26	1,23	-4,30	6,08
003-3_A	Nieuwbouw Hetterpark	1,50	6,54	1,49	-4,06	6,34
003-4_A	Nieuwbouw Hetterpark	1,50	13,23	8,33	2,88	13,13
004-1_A	Nieuwbouw Hetterpark	1,50	-2,64	-7,77	-13,37	-2,89
004-2_A	Nieuwbouw Hetterpark	1,50	-1,34	-6,48	-12,09	-1,60
004-3_A	Nieuwbouw Hetterpark	1,50	5,31	0,21	-5,37	5,08
004-4_A	Nieuwbouw Hetterpark	1,50	4,77	-0,30	-5,86	4,56
005-1_A	Nieuwbouw Hetterpark	1,50	1,99	-2,92	-8,37	1,89
005-2_A	Nieuwbouw Hetterpark	1,50	4,75	-0,21	-5,70	4,61
005-3_A	Nieuwbouw Hetterpark	1,50	16,93	12,06	6,64	16,86
005-4_A	Nieuwbouw Hetterpark	1,50	6,34	1,31	-4,23	6,15
006-1_A	Nieuwbouw Hetterpark	1,50	8,14	3,29	-2,13	8,08
006-1_B	Nieuwbouw Hetterpark	4,50	9,77	4,91	-0,51	9,70
006-2_A	Nieuwbouw Hetterpark	1,50	4,96	-0,08	-5,61	4,77
006-2_B	Nieuwbouw Hetterpark	4,50	7,42	2,41	-3,11	7,25
006-3_A	Nieuwbouw Hetterpark	1,50	17,40	12,50	7,05	17,30
006-3_B	Nieuwbouw Hetterpark	4,50	18,29	13,36	7,91	18,18
006-4_A	Nieuwbouw Hetterpark	1,50	17,58	12,69	7,26	17,49
006-4_B	Nieuwbouw Hetterpark	4,50	18,27	13,37	7,93	18,18
007-1_A	Nieuwbouw Hetterpark	1,50	10,18	5,32	-0,09	10,12
007-1_B	Nieuwbouw Hetterpark	4,50	10,90	6,04	0,62	10,83
007-2_A	Nieuwbouw Hetterpark	1,50	0,73	-4,36	-9,93	0,51
007-2_B	Nieuwbouw Hetterpark	4,50	2,93	-2,17	-7,74	2,70
007-3_A	Nieuwbouw Hetterpark	1,50	6,39	1,28	-4,32	6,15
007-3_B	Nieuwbouw Hetterpark	4,50	10,33	5,26	-0,30	10,12
007-4_A	Nieuwbouw Hetterpark	1,50	16,37	11,47	6,04	16,28
007-4_B	Nieuwbouw Hetterpark	4,50	17,24	12,33	6,88	17,14
008-1_A	Nieuwbouw Hetterpark	1,50	-3,50	-8,54	-14,08	-3,69
008-1_B	Nieuwbouw Hetterpark	4,50	-0,83	-5,88	-11,43	-1,03
008-2_A	Nieuwbouw Hetterpark	1,50	12,15	7,20	1,72	12,02
008-2_B	Nieuwbouw Hetterpark	4,50	15,81	10,89	5,43	15,70
008-3_A	Nieuwbouw Hetterpark	1,50	8,08	3,00	-2,57	7,86
008-3_B	Nieuwbouw Hetterpark	4,50	11,57	6,54	1,01	11,39
008-4_A	Nieuwbouw Hetterpark	1,50	3,28	-1,75	-7,29	3,09
008-4_B	Nieuwbouw Hetterpark	4,50	8,27	3,30	-2,19	8,13
009-1_A	Nieuwbouw Hetterpark	1,50	1,06	-3,89	-9,37	0,93
009-1_B	Nieuwbouw Hetterpark	4,50	3,46	-1,51	-7,00	3,32
009-2_A	Nieuwbouw Hetterpark	1,50	1,96	-3,09	-8,65	1,76
009-2_B	Nieuwbouw Hetterpark	4,50	4,26	-0,74	-6,25	4,10
009-3_A	Nieuwbouw Hetterpark	1,50	16,22	11,33	5,89	16,13
009-3_B	Nieuwbouw Hetterpark	4,50	16,76	11,86	6,43	16,67

Alle getoonde dB-waarden zijn A-gewogen

Park Meghlo in Megchelen
1281765

TAUW bv
Bijlage 4

Rapport: Resultatentabel
Model: Wegverkeer | Situatie 2032
L_{Aeq} totaalresultaten voor toetspunten
Groep: Hollandseweg
Groepsreductie: Ja

Naam Toetspunt	Omschrijving	Hoogte	Dag	Avond	Nacht	Lden
009-4_A	Nieuwbouw Hetterpark	1,50	14,98	10,07	4,63	14,88
009-4_B	Nieuwbouw Hetterpark	4,50	17,23	12,33	6,90	17,14
010-1_A	Nieuwbouw Hetterpark	1,50	3,32	-1,60	-7,06	3,21
010-1_B	Nieuwbouw Hetterpark	4,50	4,98	0,06	-5,40	4,87
010-2_A	Nieuwbouw Hetterpark	1,50	2,91	-2,20	-7,80	2,67
010-2_B	Nieuwbouw Hetterpark	4,50	4,84	-0,29	-5,91	4,58
010-3_A	Nieuwbouw Hetterpark	1,50	8,14	3,18	-2,30	8,01
010-3_B	Nieuwbouw Hetterpark	4,50	15,09	10,19	4,77	15,00
010-4_A	Nieuwbouw Hetterpark	1,50	13,36	8,50	3,08	13,29
010-4_B	Nieuwbouw Hetterpark	4,50	16,02	11,16	5,74	15,95
011-1_A	Nieuwbouw Hetterpark	1,50	4,20	-0,70	-6,14	4,11
011-1_B	Nieuwbouw Hetterpark	4,50	11,31	6,46	1,04	11,25
011-2_A	Nieuwbouw Hetterpark	1,50	1,82	-3,15	-8,65	1,67
011-2_B	Nieuwbouw Hetterpark	4,50	4,90	-0,05	-5,53	4,77
011-3_A	Nieuwbouw Hetterpark	1,50	5,86	0,84	-4,69	5,68
011-3_B	Nieuwbouw Hetterpark	4,50	9,04	4,06	-1,44	8,89
011-4_A	Nieuwbouw Hetterpark	1,50	5,69	0,66	-4,88	5,50
011-4_B	Nieuwbouw Hetterpark	4,50	8,16	3,15	-2,38	7,99
012-1_A	Nieuwbouw Woonstraat Rozenhof	1,50	3,95	-1,11	-6,66	3,75
012-1_B	Nieuwbouw Woonstraat Rozenhof	4,50	7,16	2,13	-3,41	6,97
012-2_A	Nieuwbouw Woonstraat Rozenhof	1,50	-6,94	-12,07	-17,69	-7,20
012-2_B	Nieuwbouw Woonstraat Rozenhof	4,50	-5,14	-10,32	-15,96	-5,43
012-3_A	Nieuwbouw Woonstraat Rozenhof	1,50	-10,21	-15,29	-20,87	-10,43
012-3_B	Nieuwbouw Woonstraat Rozenhof	4,50	-5,38	-10,43	-15,99	-5,58
012-4_A	Nieuwbouw Woonstraat Rozenhof	1,50	-1,87	-6,97	-12,55	-2,10
012-4_B	Nieuwbouw Woonstraat Rozenhof	4,50	1,90	-3,24	-8,86	1,64
012-5_A	Nieuwbouw Woonstraat Rozenhof	1,50	-8,16	-13,23	-18,79	-8,37
012-5_B	Nieuwbouw Woonstraat Rozenhof	4,50	-2,95	-7,99	-13,54	-3,14
012-6_A	Nieuwbouw Woonstraat Rozenhof	1,50	3,03	-2,02	-7,57	2,83
012-6_B	Nieuwbouw Woonstraat Rozenhof	4,50	6,38	1,36	-4,17	6,20
013-1_A	Nieuwbouw Woonstraat Rozenhof	1,50	1,19	-3,92	-9,52	0,95
013-1_B	Nieuwbouw Woonstraat Rozenhof	4,50	4,42	-0,68	-6,26	4,19
013-2_A	Nieuwbouw Woonstraat Rozenhof	1,50	-3,72	-8,85	-14,45	-3,97
013-2_B	Nieuwbouw Woonstraat Rozenhof	4,50	-2,21	-7,38	-13,03	-2,50
013-3_A	Nieuwbouw Woonstraat Rozenhof	1,50	0,88	-4,10	-9,61	0,73
013-3_B	Nieuwbouw Woonstraat Rozenhof	4,50	3,13	-1,85	-7,35	2,98
013-4_A	Nieuwbouw Woonstraat Rozenhof	1,50	3,12	-1,96	-7,53	2,90
013-4_B	Nieuwbouw Woonstraat Rozenhof	4,50	6,26	1,21	-4,34	6,06
013-5_A	Nieuwbouw Woonstraat Rozenhof	1,50	5,09	0,02	-5,56	4,87
013-5_B	Nieuwbouw Woonstraat Rozenhof	4,50	8,20	3,16	-2,39	8,01
013-6_A	Nieuwbouw Woonstraat Rozenhof	1,50	4,26	-0,81	-6,36	4,05
013-6_B	Nieuwbouw Woonstraat Rozenhof	4,50	7,74	2,73	-2,79	7,57
014-1_A	Nieuwbouw Woonstraat Rozenhof	1,50	-0,86	-5,99	-11,61	-1,12
014-1_B	Nieuwbouw Woonstraat Rozenhof	4,50	0,75	-4,40	-10,04	0,48
014-2_A	Nieuwbouw Woonstraat Rozenhof	1,50	-4,99	-10,11	-15,71	-5,24
014-2_B	Nieuwbouw Woonstraat Rozenhof	4,50	-3,16	-8,32	-13,96	-3,44
014-3_A	Nieuwbouw Woonstraat Rozenhof	1,50	3,75	-1,33	-6,90	3,53
014-3_B	Nieuwbouw Woonstraat Rozenhof	4,50	6,23	1,15	-4,42	6,01
014-4_A	Nieuwbouw Woonstraat Rozenhof	1,50	5,83	0,74	-4,85	5,60
014-4_B	Nieuwbouw Woonstraat Rozenhof	4,50	8,41	3,35	-2,22	8,20

Alle getoonde dB-waarden zijn A-gewogen

Rapport: Resultatentabel
Model: Wegverkeer | Situatie 2032
LAeq totaalresultaten voor toetspunten
Groep: Hollandseweg
Groepsreductie: Ja

Naam Toetspunt	Omschrijving	Hoogte	Dag	Avond	Nacht	Lden
014-5_A	Nieuwbouw Woonstraat Rozenhof	1,50	6,07	1,00	-4,56	5,86
014-5_B	Nieuwbouw Woonstraat Rozenhof	4,50	9,04	4,01	-1,53	8,85
014-6_A	Nieuwbouw Woonstraat Rozenhof	1,50	4,83	-0,26	-5,85	4,60
014-6_B	Nieuwbouw Woonstraat Rozenhof	4,50	7,65	2,59	-2,97	7,44
015-1_A	Nieuwbouw Woonstraat Rozenhof	1,50	2,16	-2,88	-8,43	1,97
015-1_B	Nieuwbouw Woonstraat Rozenhof	4,50	5,54	0,55	-4,96	5,38
015-2_A	Nieuwbouw Woonstraat Rozenhof	1,50	-4,92	-10,03	-15,63	-5,16
015-2_B	Nieuwbouw Woonstraat Rozenhof	4,50	-3,38	-8,55	-14,19	-3,66
015-3_A	Nieuwbouw Woonstraat Rozenhof	1,50	1,98	-3,15	-8,76	1,72
015-3_B	Nieuwbouw Woonstraat Rozenhof	4,50	4,04	-1,11	-6,75	3,77
015-4_A	Nieuwbouw Woonstraat Rozenhof	1,50	5,34	0,31	-5,23	5,15
015-4_B	Nieuwbouw Woonstraat Rozenhof	4,50	8,17	3,15	-2,36	8,00
015-5_A	Nieuwbouw Woonstraat Rozenhof	1,50	4,75	-0,23	-5,73	4,60
015-5_B	Nieuwbouw Woonstraat Rozenhof	4,50	7,25	2,29	-3,20	7,11
015-6_A	Nieuwbouw Woonstraat Rozenhof	1,50	4,76	-0,29	-5,84	4,56
015-6_B	Nieuwbouw Woonstraat Rozenhof	4,50	6,82	1,78	-3,76	6,63
016-1_A	Nieuwbouw Woonstraat Rozenhof	1,50	0,59	-4,38	-9,87	0,45
016-1_B	Nieuwbouw Woonstraat Rozenhof	4,50	2,38	-2,61	-8,12	2,22
016-2_A	Nieuwbouw Woonstraat Rozenhof	1,50	2,92	-2,09	-7,62	2,75
016-2_B	Nieuwbouw Woonstraat Rozenhof	4,50	4,85	-0,19	-5,73	4,66
016-3_A	Nieuwbouw Woonstraat Rozenhof	1,50	0,37	-4,71	-10,29	0,15
016-3_B	Nieuwbouw Woonstraat Rozenhof	4,50	4,59	-0,50	-6,08	4,36
016-4_A	Nieuwbouw Woonstraat Rozenhof	1,50	3,28	-1,78	-7,34	3,07
016-4_B	Nieuwbouw Woonstraat Rozenhof	4,50	7,67	2,63	-2,91	7,48
016-5_A	Nieuwbouw Woonstraat Rozenhof	1,50	2,69	-2,39	-7,97	2,47
016-5_B	Nieuwbouw Woonstraat Rozenhof	4,50	6,65	1,60	-3,94	6,45
016-6_A	Nieuwbouw Woonstraat Rozenhof	1,50	4,15	-0,87	-6,40	3,97
016-6_B	Nieuwbouw Woonstraat Rozenhof	4,50	7,94	2,97	-2,53	7,79
017-1_A	Nieuwbouw Woonstraat Rozenhof	1,50	4,41	-0,61	-6,13	4,23
017-1_B	Nieuwbouw Woonstraat Rozenhof	4,50	7,51	2,49	-3,04	7,33
017-2_A	Nieuwbouw Woonstraat Rozenhof	1,50	6,29	1,26	-4,27	6,11
017-2_B	Nieuwbouw Woonstraat Rozenhof	4,50	8,62	3,60	-1,93	8,44
017-3_A	Nieuwbouw Woonstraat Rozenhof	1,50	5,34	0,26	-5,31	5,12
017-3_B	Nieuwbouw Woonstraat Rozenhof	4,50	7,84	2,78	-2,78	7,63
017-4_A	Nieuwbouw Woonstraat Rozenhof	1,50	1,51	-3,49	-9,01	1,34
017-4_B	Nieuwbouw Woonstraat Rozenhof	4,50	4,53	-0,46	-5,95	4,38
017-5_A	Nieuwbouw Woonstraat Rozenhof	1,50	0,66	-4,47	-10,08	0,40
017-5_B	Nieuwbouw Woonstraat Rozenhof	4,50	3,99	-1,14	-6,75	3,73
017-6_A	Nieuwbouw Woonstraat Rozenhof	1,50	3,13	-1,94	-7,52	2,91
017-6_B	Nieuwbouw Woonstraat Rozenhof	4,50	6,52	1,46	-4,09	6,32
018-1_A	Nieuwbouw Woonstraat Rozenhof	1,50	3,53	-1,56	-7,14	3,30
018-1_B	Nieuwbouw Woonstraat Rozenhof	4,50	6,85	1,79	-3,77	6,64
018-2_A	Nieuwbouw Woonstraat Rozenhof	1,50	6,40	1,32	-4,25	6,18
018-2_B	Nieuwbouw Woonstraat Rozenhof	4,50	9,07	4,00	-1,57	8,85
018-3_A	Nieuwbouw Woonstraat Rozenhof	1,50	7,44	2,40	-3,14	7,25
018-3_B	Nieuwbouw Woonstraat Rozenhof	4,50	10,52	5,52	-0,01	10,35
018-4_A	Nieuwbouw Woonstraat Rozenhof	1,50	4,30	-0,72	-6,25	4,12
018-4_B	Nieuwbouw Woonstraat Rozenhof	4,50	7,36	2,37	-3,14	7,20
018-5_A	Nieuwbouw Woonstraat Rozenhof	1,50	4,65	-0,40	-5,95	4,45
018-5_B	Nieuwbouw Woonstraat Rozenhof	4,50	7,20	2,17	-3,37	7,01

Alle getoonde dB-waarden zijn A-gewogen

Rapport: Resultatentabel
Model: Wegverkeer | Situatie 2032
LAeq totaalresultaten voor toetspunten
Groep: Hollandseweg
Groepsreductie: Ja

Naam Toetspunt	Omschrijving	Hoogte	Dag	Avond	Nacht	Lden
018-6_A	Nieuwbouw Woonstraat Rozenhof	1,50	3,64	-1,38	-6,92	3,46
018-6_B	Nieuwbouw Woonstraat Rozenhof	4,50	6,53	1,52	-4,00	6,36
019-1_A	Nieuwbouw Woonstraat Rozenhof	1,50	0,32	-4,77	-10,36	0,09
019-1_B	Nieuwbouw Woonstraat Rozenhof	4,50	2,93	-2,13	-7,70	2,72
019-2_A	Nieuwbouw Woonstraat Rozenhof	1,50	4,31	-0,83	-6,44	4,05
019-2_B	Nieuwbouw Woonstraat Rozenhof	4,50	6,13	0,97	-4,66	5,85
019-3_A	Nieuwbouw Woonstraat Rozenhof	1,50	5,53	0,45	-5,12	5,31
019-3_B	Nieuwbouw Woonstraat Rozenhof	4,50	7,96	2,91	-2,65	7,76
019-4_A	Nieuwbouw Woonstraat Rozenhof	1,50	6,30	1,17	-4,45	6,04
019-4_B	Nieuwbouw Woonstraat Rozenhof	4,50	8,42	3,27	-2,35	8,15
019-5_A	Nieuwbouw Woonstraat Rozenhof	1,50	5,92	0,83	-4,75	5,69
019-5_B	Nieuwbouw Woonstraat Rozenhof	4,50	8,57	3,52	-2,04	8,37
019-6_A	Nieuwbouw Woonstraat Rozenhof	1,50	2,51	-2,42	-7,89	2,39
019-6_B	Nieuwbouw Woonstraat Rozenhof	4,50	5,36	0,48	-4,96	5,28
020-1_A	Nieuwbouw Woonstraat Rozenhof	1,50	5,54	0,47	-5,09	5,33
020-1_B	Nieuwbouw Woonstraat Rozenhof	4,50	8,36	3,33	-2,21	8,17
020-2_A	Nieuwbouw Woonstraat Rozenhof	1,50	4,58	-0,53	-6,12	4,34
020-2_B	Nieuwbouw Woonstraat Rozenhof	4,50	6,80	1,72	-3,86	6,58
020-3_A	Nieuwbouw Woonstraat Rozenhof	1,50	-2,89	-7,97	-13,54	-3,11
020-3_B	Nieuwbouw Woonstraat Rozenhof	4,50	-2,45	-7,56	-13,15	-2,69
020-4_A	Nieuwbouw Woonstraat Rozenhof	1,50	-6,03	-11,19	-16,82	-6,31
020-4_B	Nieuwbouw Woonstraat Rozenhof	4,50	-2,76	-7,94	-13,59	-3,05
020-5_A	Nieuwbouw Woonstraat Rozenhof	1,50	-6,83	-11,91	-17,48	-7,05
020-5_B	Nieuwbouw Woonstraat Rozenhof	4,50	-4,74	-9,82	-15,39	-4,96
020-6_A	Nieuwbouw Woonstraat Rozenhof	1,50	-1,25	-6,38	-12,00	-1,51
020-6_B	Nieuwbouw Woonstraat Rozenhof	4,50	0,57	-4,60	-10,24	0,29
021-1_A	Nieuwbouw Villa Rozenhof	1,50	4,92	-0,09	-5,61	4,75
021-1_B	Nieuwbouw Villa Rozenhof	4,50	6,64	1,61	-3,92	6,46
021-10_A	Nieuwbouw Villa Rozenhof	1,50	-3,47	-8,44	-13,92	-3,61
021-10_B	Nieuwbouw Villa Rozenhof	4,50	-1,92	-6,91	-12,42	-2,08
021-2_A	Nieuwbouw Villa Rozenhof	1,50	4,71	-0,31	-5,84	4,53
021-2_B	Nieuwbouw Villa Rozenhof	4,50	6,72	1,67	-3,88	6,52
021-3_A	Nieuwbouw Villa Rozenhof	1,50	4,63	-0,40	-5,94	4,44
021-3_B	Nieuwbouw Villa Rozenhof	4,50	6,66	1,62	-3,93	6,47
021-4_A	Nieuwbouw Villa Rozenhof	1,50	-3,78	-8,89	-14,49	-4,02
021-4_B	Nieuwbouw Villa Rozenhof	4,50	-1,55	-6,68	-12,29	-1,81
021-5_A	Nieuwbouw Villa Rozenhof	1,50	-3,64	-8,70	-14,26	-3,85
021-5_B	Nieuwbouw Villa Rozenhof	4,50	-2,06	-7,16	-12,74	-2,29
021-6_A	Nieuwbouw Villa Rozenhof	1,50	-4,50	-9,59	-15,17	-4,73
021-6_B	Nieuwbouw Villa Rozenhof	4,50	-2,67	-7,78	-13,36	-2,91
021-7_A	Nieuwbouw Villa Rozenhof	1,50	-6,55	-11,58	-17,12	-6,74
021-7_B	Nieuwbouw Villa Rozenhof	4,50	-1,59	-6,63	-12,18	-1,78
021-8_A	Nieuwbouw Villa Rozenhof	1,50	-0,43	-5,37	-10,83	-0,55
021-8_B	Nieuwbouw Villa Rozenhof	4,50	1,74	-3,21	-8,68	1,61
021-9_A	Nieuwbouw Villa Rozenhof	1,50	0,65	-4,40	-9,95	0,45
021-9_B	Nieuwbouw Villa Rozenhof	4,50	4,98	-0,09	-5,65	4,77
022-1_A	Nieuwbouw Hansmuys Erf	1,50	-13,72	-18,84	-24,44	-13,97
022-1_B	Nieuwbouw Hansmuys Erf	4,50	-6,56	-11,57	-17,09	-6,73
022-2_A	Nieuwbouw Hansmuys Erf	1,50	-2,77	-7,70	-13,15	-2,88
022-2_B	Nieuwbouw Hansmuys Erf	4,50	3,27	-1,61	-7,04	3,19

Alle getoonde dB-waarden zijn A-gewogen

Park Meghlo in Megchelen
1281765

TAUW bv
Bijlage 4

Rapport: Resultatentabel
Model: Wegverkeer | Situatie 2032
LAeq totaalresultaten voor toetspunten
Groep: Hollandseweg
Groepsreductie: Ja

Naam							
Toetspunt	Omschrijving	Hoogte	Dag	Avond	Nacht	Lden	
022-3_A	Nieuwbouw Hansmuys Erf	1,50	-1,05	-6,15	-11,74	-1,29	
022-3_B	Nieuwbouw Hansmuys Erf	4,50	2,12	-2,96	-8,54	1,90	
022-4_A	Nieuwbouw Hansmuys Erf	1,50	1,67	-3,38	-8,93	1,47	
022-4_B	Nieuwbouw Hansmuys Erf	4,50	5,48	0,49	-5,01	5,32	
022-5_A	Nieuwbouw Hansmuys Erf	1,50	-0,92	-5,96	-11,50	-1,11	
022-5_B	Nieuwbouw Hansmuys Erf	4,50	3,27	-1,71	-7,21	3,12	
022-6_A	Nieuwbouw Hansmuys Erf	1,50	-18,53	-23,60	-29,16	-18,74	
022-6_B	Nieuwbouw Hansmuys Erf	4,50	-15,86	-20,99	-26,60	-16,12	
024-1_A	Nieuwbouw Hansmuys Erf	1,50	-18,46	-23,62	-29,24	-18,73	
024-1_B	Nieuwbouw Hansmuys Erf	4,50	-17,25	-22,44	-28,09	-17,55	
024-2_A	Nieuwbouw Hansmuys Erf	1,50	-11,84	-16,89	-22,43	-12,04	
024-2_B	Nieuwbouw Hansmuys Erf	4,50	-7,24	-12,24	-17,75	-7,40	
024-3_A	Nieuwbouw Hansmuys Erf	1,50	-13,11	-18,13	-23,66	-13,29	
024-3_B	Nieuwbouw Hansmuys Erf	4,50	-8,79	-13,75	-19,25	-8,93	
024-4_A	Nieuwbouw Hansmuys Erf	1,50	-19,14	-24,37	-30,06	-19,47	
024-4_B	Nieuwbouw Hansmuys Erf	4,50	-17,70	-22,98	-28,72	-18,06	
024-5_A	Nieuwbouw Hansmuys Erf	1,50	7,34	2,47	-2,96	7,26	
024-5_B	Nieuwbouw Hansmuys Erf	4,50	11,04	6,17	0,74	10,96	
024-6_A	Nieuwbouw Hansmuys Erf	1,50	6,00	1,09	-4,36	5,90	
024-6_B	Nieuwbouw Hansmuys Erf	4,50	10,91	6,02	0,58	10,82	
024-7_A	Nieuwbouw Hansmuys Erf	1,50	7,27	2,37	-3,08	7,17	
024-7_B	Nieuwbouw Hansmuys Erf	4,50	10,25	5,35	-0,08	10,16	
024-8_A	Nieuwbouw Hansmuys Erf	1,50	-0,32	-5,37	-10,91	-0,52	
024-8_B	Nieuwbouw Hansmuys Erf	4,50	3,06	-1,94	-7,45	2,90	
025-1_A	Nieuwbouw Villa Van Bree	1,50	-12,01	-17,16	-22,79	-12,28	
025-1_B	Nieuwbouw Villa Van Bree	4,50	-10,73	-15,93	-21,61	-11,04	
025-2_A	Nieuwbouw Villa Van Bree	1,50	-2,56	-7,46	-12,91	-2,66	
025-2_B	Nieuwbouw Villa Van Bree	4,50	2,13	-2,74	-8,17	2,05	
025-3_A	Nieuwbouw Villa Van Bree	1,50	2,48	-2,52	-8,04	2,31	
025-3_B	Nieuwbouw Villa Van Bree	4,50	4,99	0,01	-5,50	4,84	
025-4_A	Nieuwbouw Villa Van Bree	1,50	3,38	-1,59	-7,09	3,23	
025-4_B	Nieuwbouw Villa Van Bree	4,50	6,40	1,44	-4,03	6,27	
026-1_A	Nieuwbouw Villa Louis	1,50	1,44	-3,59	-9,13	1,25	
026-1_B	Nieuwbouw Villa Louis	4,50	4,37	-0,64	-6,16	4,20	
026-2_A	Nieuwbouw Villa Louis	1,50	-11,62	-16,77	-22,41	-11,89	
026-2_B	Nieuwbouw Villa Louis	4,50	-10,26	-15,47	-21,15	-10,57	
026-3_A	Nieuwbouw Villa Louis	1,50	-8,93	-14,06	-19,67	-9,19	
026-3_B	Nieuwbouw Villa Louis	4,50	-7,45	-12,64	-18,29	-7,75	
026-4_A	Nieuwbouw Villa Louis	1,50	2,82	-2,19	-7,71	2,65	
026-4_B	Nieuwbouw Villa Louis	4,50	4,94	-0,08	-5,60	4,76	
027-1_A	Nieuwbouw Villa Nieuw Berkenhof	1,50	-9,72	-14,86	-20,47	-9,98	
027-1_B	Nieuwbouw Villa Nieuw Berkenhof	4,50	-8,27	-13,45	-19,10	-8,56	
027-2_A	Nieuwbouw Villa Nieuw Berkenhof	1,50	-3,36	-8,28	-13,75	-3,47	
027-2_B	Nieuwbouw Villa Nieuw Berkenhof	4,50	0,22	-4,68	-10,13	0,12	
027-3_A	Nieuwbouw Villa Nieuw Berkenhof	1,50	1,91	-3,07	-8,58	1,76	
027-3_B	Nieuwbouw Villa Nieuw Berkenhof	4,50	3,63	-1,38	-6,90	3,46	
027-4_A	Nieuwbouw Villa Nieuw Berkenhof	1,50	1,72	-3,23	-8,71	1,59	
027-4_B	Nieuwbouw Villa Nieuw Berkenhof	4,50	7,07	2,17	-3,27	6,98	
028-1_A	Nieuwbouw Boswachtershof	1,50	-6,34	-11,30	-16,78	-6,47	
028-1_B	Nieuwbouw Boswachtershof	4,50	-4,33	-9,33	-14,85	-4,50	

Alle getoonde dB-waarden zijn A-gewogen

Rapport: Resultatentabel
Model: Wegverkeer | Situatie 2032
L'Aeq totaalresultaten voor toetspunten
Groep: Hollandseweg
Groepsreductie: Ja

Naam	Hoogte	Dag	Avond	Nacht	Lden	
028-10_A	Nieuwbouw Boswachtershof	1,50	0,48	-4,55	-10,09	0,29
028-10_B	Nieuwbouw Boswachtershof	4,50	3,18	-1,85	-7,37	3,00
028-2_A	Nieuwbouw Boswachtershof	1,50	-4,04	-9,15	-14,75	-4,28
028-2_B	Nieuwbouw Boswachtershof	4,50	0,85	-4,26	-9,85	0,61
028-3_A	Nieuwbouw Boswachtershof	1,50	-5,38	-10,36	-15,86	-5,53
028-3_B	Nieuwbouw Boswachtershof	4,50	-3,84	-8,85	-14,37	-4,01
028-4_A	Nieuwbouw Boswachtershof	1,50	-7,29	-12,45	-18,08	-7,57
028-4_B	Nieuwbouw Boswachtershof	4,50	-8,04	-13,25	-18,93	-8,35
028-5_A	Nieuwbouw Boswachtershof	1,50	-1,96	-7,02	-12,57	-2,16
028-5_B	Nieuwbouw Boswachtershof	4,50	1,99	-3,08	-8,64	1,78
028-6_A	Nieuwbouw Boswachtershof	1,50	-3,07	-8,19	-13,80	-3,32
028-6_B	Nieuwbouw Boswachtershof	4,50	-1,07	-6,12	-11,66	-1,27
028-7_A	Nieuwbouw Boswachtershof	1,50	1,46	-3,55	-9,05	1,29
028-7_B	Nieuwbouw Boswachtershof	4,50	3,08	-1,95	-7,48	2,90
028-8_A	Nieuwbouw Boswachtershof	1,50	1,63	-3,43	-8,98	1,43
028-8_B	Nieuwbouw Boswachtershof	4,50	4,26	-0,78	-6,33	4,07
028-9_A	Nieuwbouw Boswachtershof	1,50	2,99	-2,04	-7,58	2,80
028-9_B	Nieuwbouw Boswachtershof	4,50	5,78	0,76	-4,78	5,60
029-1_A	Nieuwbouw Boswachtershof	1,50	3,10	-1,89	-7,39	2,94
029-1_B	Nieuwbouw Boswachtershof	4,50	3,52	-1,51	-7,05	3,33
029-10_A	Nieuwbouw Boswachtershof	1,50	2,09	-2,93	-8,46	1,91
029-10_B	Nieuwbouw Boswachtershof	4,50	5,95	0,92	-4,61	5,77
029-2_A	Nieuwbouw Boswachtershof	1,50	-0,28	-5,32	-10,87	-0,47
029-2_B	Nieuwbouw Boswachtershof	4,50	1,30	-3,77	-9,34	1,08
029-3_A	Nieuwbouw Boswachtershof	1,50	-5,71	-10,83	-16,42	-5,95
029-3_B	Nieuwbouw Boswachtershof	4,50	-0,01	-5,14	-10,75	-0,27
029-4_A	Nieuwbouw Boswachtershof	1,50	-6,04	-11,20	-16,83	-6,32
029-4_B	Nieuwbouw Boswachtershof	4,50	-1,37	-6,52	-12,13	-1,63
029-5_A	Nieuwbouw Boswachtershof	1,50	2,53	-2,50	-8,04	2,34
029-5_B	Nieuwbouw Boswachtershof	4,50	4,34	-0,70	-6,24	4,15
029-6_A	Nieuwbouw Boswachtershof	1,50	1,54	-3,54	-9,12	1,32
029-6_B	Nieuwbouw Boswachtershof	4,50	4,72	-0,33	-5,88	4,52
029-7_A	Nieuwbouw Boswachtershof	1,50	4,06	-0,98	-6,52	3,87
029-7_B	Nieuwbouw Boswachtershof	4,50	6,56	1,53	-4,01	6,37
029-8_A	Nieuwbouw Boswachtershof	1,50	3,46	-1,58	-7,12	3,27
029-8_B	Nieuwbouw Boswachtershof	4,50	5,02	-0,04	-5,60	4,81
029-9_A	Nieuwbouw Boswachtershof	1,50	-1,63	-6,75	-12,36	-1,88
029-9_B	Nieuwbouw Boswachtershof	4,50	1,32	-3,83	-9,46	1,05
030-1_A	Nieuwbouw Poortwachterswoning	1,50	1,23	-3,84	-9,40	1,02
030-1_B	Nieuwbouw Poortwachterswoning	4,50	2,92	-2,08	-7,60	2,75
030-2_A	Nieuwbouw Poortwachterswoning	1,50	3,98	-1,03	-6,56	3,81
030-2_B	Nieuwbouw Poortwachterswoning	4,50	5,75	0,72	-4,83	5,56
030-3_B	Nieuwbouw Poortwachterswoning	4,50	4,38	-0,63	-6,15	4,21
030-4_A	Nieuwbouw Poortwachterswoning	1,50	-2,12	-7,22	-12,81	-2,36
030-4_B	Nieuwbouw Poortwachterswoning	4,50	-1,00	-6,07	-11,63	-1,21
031-1_A	Nieuwbouw Poortwachterswoning	1,50	5,47	0,51	-4,98	5,33
031-1_B	Nieuwbouw Poortwachterswoning	4,50	0,26	-4,80	-10,36	0,05
031-2_B	Nieuwbouw Poortwachterswoning	4,50	-0,80	-5,96	-11,59	-1,08
031-3_A	Nieuwbouw Poortwachterswoning	1,50	3,91	-1,08	-6,59	3,75
031-3_B	Nieuwbouw Poortwachterswoning	4,50	6,21	1,21	-4,30	6,05

Alle getoonde dB-waarden zijn A-gewogen

Rapport: Resultatentabel
Model: Wegverkeer | Situatie 2032
L'Aeq totaalresultaten voor toetspunten
Groep: Hollandseweg
Groepsreductie: Ja

Naam Toetspunt	Omschrijving	Hoogte	Dag	Avond	Nacht	Lden
031-4_A	Nieuwbouw Poortwachterswoning	1,50	3,28	-1,71	-7,22	3,12
031-4_B	Nieuwbouw Poortwachterswoning	4,50	5,54	0,55	-4,96	5,38
032-1_A	Nieuwbouw Boerderij Venhorst	1,50	-7,21	-12,28	-17,85	-7,43
032-1_B	Nieuwbouw Boerderij Venhorst	4,50	-5,64	-10,73	-16,31	-5,87
032-10_A	Nieuwbouw Boerderij Venhorst	1,50	-0,82	-5,83	-11,36	-0,99
032-10_B	Nieuwbouw Boerderij Venhorst	4,50	1,59	-3,44	-8,98	1,40
032-2_A	Nieuwbouw Boerderij Venhorst	1,50	1,27	-3,78	-9,32	1,07
032-2_B	Nieuwbouw Boerderij Venhorst	4,50	2,68	-2,38	-7,94	2,47
032-3_A	Nieuwbouw Boerderij Venhorst	1,50	-1,88	-6,88	-12,39	-2,04
032-3_B	Nieuwbouw Boerderij Venhorst	4,50	2,25	-2,69	-8,17	2,12
032-4_A	Nieuwbouw Boerderij Venhorst	1,50	2,84	-2,20	-7,74	2,65
032-4_B	Nieuwbouw Boerderij Venhorst	4,50	8,16	3,17	-2,33	8,00
032-5_A	Nieuwbouw Boerderij Venhorst	1,50	2,89	-2,21	-7,79	2,66
032-5_B	Nieuwbouw Boerderij Venhorst	4,50	5,64	0,54	-5,04	5,41
032-6_A	Nieuwbouw Boerderij Venhorst	1,50	3,85	-1,18	-6,72	3,66
032-6_B	Nieuwbouw Boerderij Venhorst	4,50	5,30	0,25	-5,29	5,10
032-7_A	Nieuwbouw Boerderij Venhorst	1,50	6,32	1,34	-4,16	6,17
032-7_B	Nieuwbouw Boerderij Venhorst	4,50	8,63	3,64	-1,87	8,47
032-8_A	Nieuwbouw Boerderij Venhorst	1,50	3,73	-1,34	-6,91	3,51
032-8_B	Nieuwbouw Boerderij Venhorst	4,50	7,95	2,93	-2,60	7,77
032-9_A	Nieuwbouw Boerderij Venhorst	1,50	2,44	-2,60	-8,14	2,25
032-9_B	Nieuwbouw Boerderij Venhorst	4,50	5,65	0,62	-4,92	5,46
033-1_A	Nieuwbouw Erve Brack	1,50	4,56	-0,44	-5,95	4,40
033-1_B	Nieuwbouw Erve Brack	4,50	6,14	1,13	-4,40	5,97
033-2_A	Nieuwbouw Erve Brack	1,50	5,15	0,17	-5,32	5,00
033-2_B	Nieuwbouw Erve Brack	4,50	7,86	2,90	-2,60	7,72
033-3_A	Nieuwbouw Erve Brack	1,50	3,73	-1,27	-6,78	3,57
033-3_B	Nieuwbouw Erve Brack	4,50	5,37	0,34	-5,19	5,19
033-4_A	Nieuwbouw Erve Brack	1,50	5,13	0,12	-5,41	4,96
033-4_B	Nieuwbouw Erve Brack	4,50	6,67	1,63	-3,92	6,48
034-1_A	Nieuwbouw Erve Brack	1,50	3,22	-1,80	-7,33	3,04
034-1_B	Nieuwbouw Erve Brack	4,50	4,78	-0,27	-5,82	4,58
034-2_A	Nieuwbouw Erve Brack	1,50	-0,13	-5,16	-10,69	-0,31
034-2_B	Nieuwbouw Erve Brack	4,50	1,31	-3,75	-9,30	1,11
034-3_A	Nieuwbouw Erve Brack	1,50	-7,16	-12,28	-17,89	-7,41
034-3_B	Nieuwbouw Erve Brack	4,50	-5,66	-10,84	-16,49	-5,95
034-4_A	Nieuwbouw Erve Brack	1,50	0,04	-5,06	-10,64	-0,19
034-4_B	Nieuwbouw Erve Brack	4,50	2,93	-2,14	-7,70	2,72
035-1_A	Nieuwbouw Erve Brack	1,50	-4,76	-9,84	-15,42	-4,98
035-1_B	Nieuwbouw Erve Brack	4,50	0,12	-4,92	-10,45	-0,07
035-2_A	Nieuwbouw Erve Brack	1,50	-1,31	-6,29	-11,79	-1,46
035-2_B	Nieuwbouw Erve Brack	4,50	1,24	-3,74	-9,25	1,09
035-3_A	Nieuwbouw Erve Brack	1,50	0,84	-4,18	-9,70	0,66
035-3_B	Nieuwbouw Erve Brack	4,50	2,39	-2,66	-8,21	2,19
035-4_A	Nieuwbouw Erve Brack	1,50	1,94	-3,10	-8,64	1,75
035-5_A	Nieuwbouw Erve Brack	1,50	2,02	-3,02	-8,57	1,83
035-6_A	Nieuwbouw Erve Brack	1,50	-3,46	-8,56	-14,15	-3,70
035-7_B	Nieuwbouw Erve Brack	4,50	5,15	0,10	-5,45	4,95
036-1_A	Nieuwbouw Villa Brack	1,50	1,30	-3,73	-9,27	1,11
036-1_B	Nieuwbouw Villa Brack	4,50	2,80	-2,26	-7,82	2,59

Alle getoonde dB-waarden zijn A-gewogen

Park Meghlo in Megchelen
1281765

TAUW bv
Bijlage 4

Rapport: Resultatentabel
Model: Wegverkeer | Situatie 2032
L_{Aeq} totaalresultaten voor toetspunten
Groep: Hollandseweg
Groepsreductie: Ja

Naam							
Toetspunt	Omschrijving	Hoogte	Dag	Avond	Nacht	Lden	
036-2_A	Nieuwbouw Villa Brack	1,50	--	--	--	--	--
036-2_B	Nieuwbouw Villa Brack	4,50	--	--	--	--	--
036-3_A	Nieuwbouw Villa Brack	1,50	-13,07	-18,19	-23,80	-13,32	
036-3_B	Nieuwbouw Villa Brack	4,50	-11,41	-16,59	-22,23	-11,70	
036-4_A	Nieuwbouw Villa Brack	1,50	2,25	-2,81	-8,36	2,05	
036-4_B	Nieuwbouw Villa Brack	4,50	3,69	-1,39	-6,96	3,47	

Alle getoonde dB-waarden zijn A-gewogen

Park Meghlo in Megchelen
1281765

TAUW bv
Bijlage 4

Rapport: Resultatentabel
Model: Wegverkeer | Situatie 2032
LAeq totaalresultaten voor toetspunten
Groep: 60 km/uur
Groepsreductie: Ja

Naam Toetspunt	Omschrijving	Hoogte	Dag	Avond	Nacht	Lden
001-1_A	Nieuwbouw Hetterpark	1,50	--	--	--	--
001-2_A	Nieuwbouw Hetterpark	1,50	2,95	-1,94	-7,38	2,86
001-3_A	Nieuwbouw Hetterpark	1,50	16,72	11,88	6,47	16,67
001-4_A	Nieuwbouw Hetterpark	1,50	16,19	11,34	5,95	16,14
002-1_A	Nieuwbouw Hetterpark	1,50	-5,77	-10,66	-16,09	-5,86
002-2_A	Nieuwbouw Hetterpark	1,50	1,20	-3,69	-9,12	1,11
002-3_A	Nieuwbouw Hetterpark	1,50	14,25	9,40	3,99	14,19
002-4_A	Nieuwbouw Hetterpark	1,50	14,94	10,09	4,70	14,89
003-1_A	Nieuwbouw Hetterpark	1,50	9,60	4,75	-0,67	9,54
003-2_A	Nieuwbouw Hetterpark	1,50	2,36	-2,53	-7,97	2,27
003-3_A	Nieuwbouw Hetterpark	1,50	1,64	-3,26	-8,71	1,54
003-4_A	Nieuwbouw Hetterpark	1,50	12,01	7,16	1,75	11,95
004-1_A	Nieuwbouw Hetterpark	1,50	-14,72	-19,65	-25,11	-14,83
004-2_A	Nieuwbouw Hetterpark	1,50	--	--	--	--
004-3_A	Nieuwbouw Hetterpark	1,50	-1,71	-6,61	-12,07	-1,81
004-4_A	Nieuwbouw Hetterpark	1,50	-0,43	-5,33	-10,78	-0,53
005-1_A	Nieuwbouw Hetterpark	1,50	-0,26	-5,11	-10,52	-0,32
005-2_A	Nieuwbouw Hetterpark	1,50	2,60	-2,27	-7,69	2,53
005-3_A	Nieuwbouw Hetterpark	1,50	16,37	11,52	6,11	16,31
005-4_A	Nieuwbouw Hetterpark	1,50	1,68	-3,18	-8,60	1,61
006-1_A	Nieuwbouw Hetterpark	1,50	7,84	2,99	-2,41	7,78
006-1_B	Nieuwbouw Hetterpark	4,50	9,52	4,67	-0,74	9,46
006-2_A	Nieuwbouw Hetterpark	1,50	0,78	-4,11	-9,54	0,69
006-2_B	Nieuwbouw Hetterpark	4,50	4,44	-0,44	-5,86	4,36
006-3_A	Nieuwbouw Hetterpark	1,50	15,51	10,67	5,26	15,46
006-3_B	Nieuwbouw Hetterpark	4,50	16,27	11,42	6,01	16,21
006-4_A	Nieuwbouw Hetterpark	1,50	16,22	11,37	5,97	16,16
006-4_B	Nieuwbouw Hetterpark	4,50	16,82	11,97	6,56	16,76
007-1_A	Nieuwbouw Hetterpark	1,50	9,97	5,12	-0,28	9,91
007-1_B	Nieuwbouw Hetterpark	4,50	10,57	5,72	0,30	10,51
007-2_A	Nieuwbouw Hetterpark	1,50	--	--	--	--
007-2_B	Nieuwbouw Hetterpark	4,50	--	--	--	--
007-3_A	Nieuwbouw Hetterpark	1,50	-3,41	-8,34	-13,80	-3,52
007-3_B	Nieuwbouw Hetterpark	4,50	3,95	-0,93	-6,36	3,87
007-4_A	Nieuwbouw Hetterpark	1,50	14,96	10,11	4,71	14,90
007-4_B	Nieuwbouw Hetterpark	4,50	15,55	10,70	5,29	15,49
008-1_A	Nieuwbouw Hetterpark	1,50	--	--	--	--
008-1_B	Nieuwbouw Hetterpark	4,50	--	--	--	--
008-2_A	Nieuwbouw Hetterpark	1,50	9,10	4,26	-1,15	9,05
008-2_B	Nieuwbouw Hetterpark	4,50	13,94	9,10	3,69	13,89
008-3_A	Nieuwbouw Hetterpark	1,50	-1,06	-5,98	-11,43	-1,17
008-3_B	Nieuwbouw Hetterpark	4,50	5,56	0,69	-4,74	5,48
008-4_A	Nieuwbouw Hetterpark	1,50	-1,71	-6,62	-12,08	-1,81
008-4_B	Nieuwbouw Hetterpark	4,50	4,97	0,10	-5,32	4,90
009-1_A	Nieuwbouw Hetterpark	1,50	-1,64	-6,48	-11,89	-1,69
009-1_B	Nieuwbouw Hetterpark	4,50	0,71	-4,14	-9,55	0,65
009-2_A	Nieuwbouw Hetterpark	1,50	-2,86	-7,76	-13,21	-2,96
009-2_B	Nieuwbouw Hetterpark	4,50	2,07	-2,81	-8,24	1,99
009-3_A	Nieuwbouw Hetterpark	1,50	15,11	10,26	4,85	15,05
009-3_B	Nieuwbouw Hetterpark	4,50	15,57	10,72	5,32	15,51

Alle getoonde dB-waarden zijn A-gewogen

Park Meghlo in Megchelen
1281765

TAUW bv
Bijlage 4

Rapport: Resultatentabel
Model: Wegverkeer | Situatie 2032
LAeq totaalresultaten voor toetspunten
Groep: 60 km/uur
Groepsreductie: Ja

Naam Toetspunt	Omschrijving	Hoogte	Dag	Avond	Nacht	Lden
009-4_A	Nieuwbouw Hetterpark	1,50	13,60	8,75	3,34	13,54
009-4_B	Nieuwbouw Hetterpark	4,50	16,05	11,20	5,80	15,99
010-1_A	Nieuwbouw Hetterpark	1,50	0,82	-4,03	-9,45	0,76
010-1_B	Nieuwbouw Hetterpark	4,50	3,03	-1,83	-7,25	2,96
010-2_A	Nieuwbouw Hetterpark	1,50	-9,91	-14,84	-20,31	-10,03
010-2_B	Nieuwbouw Hetterpark	4,50	-3,62	-8,51	-13,94	-3,71
010-3_A	Nieuwbouw Hetterpark	1,50	5,93	1,07	-4,35	5,86
010-3_B	Nieuwbouw Hetterpark	4,50	14,23	9,37	3,97	14,17
010-4_A	Nieuwbouw Hetterpark	1,50	13,02	8,17	2,76	12,96
010-4_B	Nieuwbouw Hetterpark	4,50	15,73	10,88	5,47	15,67
011-1_A	Nieuwbouw Hetterpark	1,50	2,96	-1,90	-7,32	2,89
011-1_B	Nieuwbouw Hetterpark	4,50	11,05	6,21	0,80	11,00
011-2_A	Nieuwbouw Hetterpark	1,50	-0,44	-5,32	-10,76	-0,52
011-2_B	Nieuwbouw Hetterpark	4,50	3,30	-1,57	-6,99	3,23
011-3_A	Nieuwbouw Hetterpark	1,50	2,19	-2,69	-8,12	2,11
011-3_B	Nieuwbouw Hetterpark	4,50	6,59	1,73	-3,69	6,52
011-4_A	Nieuwbouw Hetterpark	1,50	0,39	-4,50	-9,93	0,30
011-4_B	Nieuwbouw Hetterpark	4,50	4,13	-0,75	-6,17	4,05
012-1_A	Nieuwbouw Woonstraat Rozenhof	1,50	-0,64	-5,54	-10,98	-0,73
012-1_B	Nieuwbouw Woonstraat Rozenhof	4,50	3,57	-1,31	-6,74	3,49
012-2_A	Nieuwbouw Woonstraat Rozenhof	1,50	--	--	--	--
012-2_B	Nieuwbouw Woonstraat Rozenhof	4,50	--	--	--	--
012-3_A	Nieuwbouw Woonstraat Rozenhof	1,50	-14,11	-19,05	-24,53	-14,24
012-3_B	Nieuwbouw Woonstraat Rozenhof	4,50	-8,56	-13,48	-18,94	-8,67
012-4_A	Nieuwbouw Woonstraat Rozenhof	1,50	-9,58	-14,49	-19,94	-9,68
012-4_B	Nieuwbouw Woonstraat Rozenhof	4,50	-6,53	-11,45	-16,92	-6,64
012-5_A	Nieuwbouw Woonstraat Rozenhof	1,50	-11,84	-16,78	-22,24	-11,96
012-5_B	Nieuwbouw Woonstraat Rozenhof	4,50	-6,10	-11,00	-16,45	-6,20
012-6_A	Nieuwbouw Woonstraat Rozenhof	1,50	-1,11	-6,02	-11,47	-1,21
012-6_B	Nieuwbouw Woonstraat Rozenhof	4,50	3,44	-1,44	-6,88	3,36
013-1_A	Nieuwbouw Woonstraat Rozenhof	1,50	-7,02	-11,95	-17,42	-7,14
013-1_B	Nieuwbouw Woonstraat Rozenhof	4,50	-1,33	-6,24	-11,68	-1,43
013-2_A	Nieuwbouw Woonstraat Rozenhof	1,50	--	--	--	--
013-2_B	Nieuwbouw Woonstraat Rozenhof	4,50	--	--	--	--
013-3_A	Nieuwbouw Woonstraat Rozenhof	1,50	-1,65	-6,53	-11,96	-1,73
013-3_B	Nieuwbouw Woonstraat Rozenhof	4,50	0,91	-3,97	-9,40	0,83
013-4_A	Nieuwbouw Woonstraat Rozenhof	1,50	-3,19	-8,11	-13,56	-3,30
013-4_B	Nieuwbouw Woonstraat Rozenhof	4,50	2,09	-2,80	-8,23	2,00
013-5_A	Nieuwbouw Woonstraat Rozenhof	1,50	-0,68	-5,59	-11,05	-0,78
013-5_B	Nieuwbouw Woonstraat Rozenhof	4,50	4,31	-0,57	-6,01	4,23
013-6_A	Nieuwbouw Woonstraat Rozenhof	1,50	-0,31	-5,23	-10,68	-0,42
013-6_B	Nieuwbouw Woonstraat Rozenhof	4,50	4,81	-0,08	-5,50	4,73
014-1_A	Nieuwbouw Woonstraat Rozenhof	1,50	--	--	--	--
014-1_B	Nieuwbouw Woonstraat Rozenhof	4,50	--	--	--	--
014-2_A	Nieuwbouw Woonstraat Rozenhof	1,50	--	--	--	--
014-2_B	Nieuwbouw Woonstraat Rozenhof	4,50	--	--	--	--
014-3_A	Nieuwbouw Woonstraat Rozenhof	1,50	-2,80	-7,71	-13,16	-2,90
014-3_B	Nieuwbouw Woonstraat Rozenhof	4,50	1,40	-3,50	-8,94	1,31
014-4_A	Nieuwbouw Woonstraat Rozenhof	1,50	-2,22	-7,13	-12,58	-2,32
014-4_B	Nieuwbouw Woonstraat Rozenhof	4,50	3,15	-1,73	-7,17	3,07

Alle getoonde dB-waarden zijn A-gewogen

Park Meghlo in Megchelen
1281765

TAUW bv
Bijlage 4

Rapport: Resultatentabel
Model: Wegverkeer | Situatie 2032
LAeq totaalresultaten voor toetspunten
Groep: 60 km/uur
Groepsreductie: Ja

Naam Toetspunt	Omschrijving	Hoogte	Dag	Avond	Nacht	Lden
014-5_A	Nieuwbouw Woonstraat Rozenhof	1,50	0,39	-4,52	-9,97	0,29
014-5_B	Nieuwbouw Woonstraat Rozenhof	4,50	5,60	0,73	-4,70	5,52
014-6_A	Nieuwbouw Woonstraat Rozenhof	1,50	-2,44	-7,35	-12,81	-2,54
014-6_B	Nieuwbouw Woonstraat Rozenhof	4,50	2,86	-2,02	-7,45	2,78
015-1_A	Nieuwbouw Woonstraat Rozenhof	1,50	-2,14	-7,05	-12,50	-2,24
015-1_B	Nieuwbouw Woonstraat Rozenhof	4,50	3,35	-1,54	-6,97	3,26
015-2_A	Nieuwbouw Woonstraat Rozenhof	1,50	-17,73	-22,65	-28,11	-17,84
015-2_B	Nieuwbouw Woonstraat Rozenhof	4,50	-16,34	-21,29	-26,77	-16,47
015-3_A	Nieuwbouw Woonstraat Rozenhof	1,50	--	--	--	--
015-3_B	Nieuwbouw Woonstraat Rozenhof	4,50	--	--	--	--
015-4_A	Nieuwbouw Woonstraat Rozenhof	1,50	1,90	-3,00	-8,44	1,81
015-4_B	Nieuwbouw Woonstraat Rozenhof	4,50	5,58	0,68	-4,74	5,49
015-5_A	Nieuwbouw Woonstraat Rozenhof	1,50	2,62	-2,28	-7,71	2,53
015-5_B	Nieuwbouw Woonstraat Rozenhof	4,50	5,70	0,82	-4,62	5,62
015-6_A	Nieuwbouw Woonstraat Rozenhof	1,50	0,15	-4,75	-10,19	0,06
015-6_B	Nieuwbouw Woonstraat Rozenhof	4,50	3,26	-1,62	-7,06	3,18
016-1_A	Nieuwbouw Woonstraat Rozenhof	1,50	-1,42	-6,31	-11,74	-1,51
016-1_B	Nieuwbouw Woonstraat Rozenhof	4,50	0,49	-4,40	-9,85	0,40
016-2_A	Nieuwbouw Woonstraat Rozenhof	1,50	-0,59	-5,48	-10,91	-0,68
016-2_B	Nieuwbouw Woonstraat Rozenhof	4,50	1,28	-3,62	-9,07	1,18
016-3_A	Nieuwbouw Woonstraat Rozenhof	1,50	-4,84	-9,77	-15,23	-4,95
016-3_B	Nieuwbouw Woonstraat Rozenhof	4,50	-0,66	-5,58	-11,03	-0,77
016-4_A	Nieuwbouw Woonstraat Rozenhof	1,50	-1,01	-5,93	-11,39	-1,12
016-4_B	Nieuwbouw Woonstraat Rozenhof	4,50	4,38	-0,53	-5,97	4,28
016-5_A	Nieuwbouw Woonstraat Rozenhof	1,50	-3,30	-8,22	-13,67	-3,41
016-5_B	Nieuwbouw Woonstraat Rozenhof	4,50	2,96	-1,94	-7,38	2,87
016-6_A	Nieuwbouw Woonstraat Rozenhof	1,50	1,18	-3,72	-9,17	1,08
016-6_B	Nieuwbouw Woonstraat Rozenhof	4,50	6,05	1,16	-4,28	5,96
017-1_A	Nieuwbouw Woonstraat Rozenhof	1,50	1,09	-3,80	-9,24	1,00
017-1_B	Nieuwbouw Woonstraat Rozenhof	4,50	4,34	-0,56	-6,00	4,25
017-2_A	Nieuwbouw Woonstraat Rozenhof	1,50	2,25	-2,65	-8,08	2,16
017-2_B	Nieuwbouw Woonstraat Rozenhof	4,50	5,37	0,48	-4,94	5,29
017-3_A	Nieuwbouw Woonstraat Rozenhof	1,50	-1,37	-6,27	-11,73	-1,47
017-3_B	Nieuwbouw Woonstraat Rozenhof	4,50	2,81	-2,08	-7,51	2,72
017-4_A	Nieuwbouw Woonstraat Rozenhof	1,50	-1,03	-5,93	-11,38	-1,13
017-4_B	Nieuwbouw Woonstraat Rozenhof	4,50	2,29	-2,60	-8,02	2,21
017-5_A	Nieuwbouw Woonstraat Rozenhof	1,50	-10,54	-15,48	-20,95	-10,66
017-5_B	Nieuwbouw Woonstraat Rozenhof	4,50	-4,80	-9,72	-15,17	-4,91
017-6_A	Nieuwbouw Woonstraat Rozenhof	1,50	-2,49	-7,40	-12,86	-2,59
017-6_B	Nieuwbouw Woonstraat Rozenhof	4,50	2,23	-2,68	-8,11	2,14
018-1_A	Nieuwbouw Woonstraat Rozenhof	1,50	-3,15	-8,07	-13,53	-3,26
018-1_B	Nieuwbouw Woonstraat Rozenhof	4,50	2,29	-2,60	-8,03	2,20
018-2_A	Nieuwbouw Woonstraat Rozenhof	1,50	-1,06	-5,98	-11,42	-1,16
018-2_B	Nieuwbouw Woonstraat Rozenhof	4,50	2,64	-2,26	-7,70	2,55
018-3_A	Nieuwbouw Woonstraat Rozenhof	1,50	3,42	-1,48	-6,93	3,32
018-3_B	Nieuwbouw Woonstraat Rozenhof	4,50	7,54	2,67	-2,76	7,46
018-4_A	Nieuwbouw Woonstraat Rozenhof	1,50	1,23	-3,67	-9,11	1,14
018-4_B	Nieuwbouw Woonstraat Rozenhof	4,50	5,14	0,25	-5,18	5,05
018-5_A	Nieuwbouw Woonstraat Rozenhof	1,50	0,25	-4,65	-10,09	0,16
018-5_B	Nieuwbouw Woonstraat Rozenhof	4,50	3,81	-1,07	-6,50	3,73

Alle getoonde dB-waarden zijn A-gewogen

Park Meghlo in Megchelen
1281765

TAUW bv
Bijlage 4

Rapport: Resultatentabel
Model: Wegverkeer | Situatie 2032
LAeq totaalresultaten voor toetspunten
Groep: 60 km/uur
Groepsreductie: Ja

Naam			Hoogte	Dag	Avond	Nacht	Lden
Toetspunt	Omschrijving						
018-6_A	Nieuwbouw Woonstraat Rozenhof		1,50	0,25	-4,64	-10,09	0,16
018-6_B	Nieuwbouw Woonstraat Rozenhof		4,50	3,74	-1,14	-6,58	3,66
019-1_A	Nieuwbouw Woonstraat Rozenhof		1,50	-7,30	-12,21	-17,67	-7,40
019-1_B	Nieuwbouw Woonstraat Rozenhof		4,50	-1,88	-6,76	-12,19	-1,96
019-2_A	Nieuwbouw Woonstraat Rozenhof		1,50	--	--	--	--
019-2_B	Nieuwbouw Woonstraat Rozenhof		4,50	--	--	--	--
019-3_A	Nieuwbouw Woonstraat Rozenhof		1,50	-0,99	-5,90	-11,35	-1,09
019-3_B	Nieuwbouw Woonstraat Rozenhof		4,50	3,29	-1,60	-7,02	3,21
019-4_A	Nieuwbouw Woonstraat Rozenhof		1,50	--	--	--	--
019-4_B	Nieuwbouw Woonstraat Rozenhof		4,50	--	--	--	--
019-5_A	Nieuwbouw Woonstraat Rozenhof		1,50	-0,89	-5,80	-11,25	-0,99
019-5_B	Nieuwbouw Woonstraat Rozenhof		4,50	3,45	-1,44	-6,87	3,36
019-6_A	Nieuwbouw Woonstraat Rozenhof		1,50	1,70	-3,19	-8,63	1,61
019-6_B	Nieuwbouw Woonstraat Rozenhof		4,50	5,19	0,32	-5,11	5,11
020-1_A	Nieuwbouw Woonstraat Rozenhof		1,50	-0,12	-5,01	-10,45	-0,21
020-1_B	Nieuwbouw Woonstraat Rozenhof		4,50	4,65	-0,22	-5,65	4,57
020-2_A	Nieuwbouw Woonstraat Rozenhof		1,50	-3,57	-8,50	-13,95	-3,68
020-2_B	Nieuwbouw Woonstraat Rozenhof		4,50	0,94	-3,95	-9,40	0,85
020-3_A	Nieuwbouw Woonstraat Rozenhof		1,50	-8,61	-13,53	-18,99	-8,72
020-3_B	Nieuwbouw Woonstraat Rozenhof		4,50	-7,36	-12,30	-17,77	-7,48
020-4_A	Nieuwbouw Woonstraat Rozenhof		1,50	--	--	--	--
020-4_B	Nieuwbouw Woonstraat Rozenhof		4,50	--	--	--	--
020-5_A	Nieuwbouw Woonstraat Rozenhof		1,50	-11,93	-16,84	-22,29	-12,03
020-5_B	Nieuwbouw Woonstraat Rozenhof		4,50	-8,52	-13,45	-18,91	-8,63
020-6_A	Nieuwbouw Woonstraat Rozenhof		1,50	--	--	--	--
020-6_B	Nieuwbouw Woonstraat Rozenhof		4,50	--	--	--	--
021-1_A	Nieuwbouw Villa Rozenhof		1,50	1,61	-3,28	-8,71	1,52
021-1_B	Nieuwbouw Villa Rozenhof		4,50	3,55	-1,35	-6,79	3,46
021-10_A	Nieuwbouw Villa Rozenhof		1,50	-4,95	-9,84	-15,27	-5,04
021-10_B	Nieuwbouw Villa Rozenhof		4,50	-3,37	-8,28	-13,73	-3,47
021-2_A	Nieuwbouw Villa Rozenhof		1,50	0,61	-4,28	-9,71	0,52
021-2_B	Nieuwbouw Villa Rozenhof		4,50	2,66	-2,23	-7,68	2,57
021-3_A	Nieuwbouw Villa Rozenhof		1,50	0,22	-4,66	-10,10	0,14
021-3_B	Nieuwbouw Villa Rozenhof		4,50	2,78	-2,11	-7,55	2,69
021-4_A	Nieuwbouw Villa Rozenhof		1,50	-18,04	-23,00	-28,49	-18,18
021-4_B	Nieuwbouw Villa Rozenhof		4,50	-10,75	-15,68	-21,14	-10,86
021-5_A	Nieuwbouw Villa Rozenhof		1,50	-8,70	-13,61	-19,04	-8,79
021-5_B	Nieuwbouw Villa Rozenhof		4,50	-7,21	-12,13	-17,59	-7,32
021-6_A	Nieuwbouw Villa Rozenhof		1,50	-11,51	-16,40	-21,83	-11,60
021-6_B	Nieuwbouw Villa Rozenhof		4,50	-8,43	-13,32	-18,75	-8,52
021-7_A	Nieuwbouw Villa Rozenhof		1,50	-9,55	-14,45	-19,90	-9,65
021-7_B	Nieuwbouw Villa Rozenhof		4,50	-4,77	-9,68	-15,12	-4,87
021-8_A	Nieuwbouw Villa Rozenhof		1,50	-1,36	-6,25	-11,68	-1,45
021-8_B	Nieuwbouw Villa Rozenhof		4,50	0,95	-3,95	-9,39	0,86
021-9_A	Nieuwbouw Villa Rozenhof		1,50	-3,43	-8,34	-13,78	-3,53
021-9_B	Nieuwbouw Villa Rozenhof		4,50	0,56	-4,34	-9,79	0,46
022-1_A	Nieuwbouw Hansmuys Erf		1,50	--	--	--	--
022-1_B	Nieuwbouw Hansmuys Erf		4,50	--	--	--	--
022-2_A	Nieuwbouw Hansmuys Erf		1,50	-3,56	-8,44	-13,86	-3,64
022-2_B	Nieuwbouw Hansmuys Erf		4,50	3,00	-1,85	-7,27	2,94

Alle getoonde dB-waarden zijn A-gewogen

Park Meghlo in Megchelen
1281765

TAUW bv
Bijlage 4

Rapport: Resultatentabel
Model: Wegverkeer | Situatie 2032
LAeq totaalresultaten voor toetspunten
Groep: 60 km/uur
Groepsreductie: Ja

Naam Toetspunt	Omschrijving	Hoogte	Dag	Avond	Nacht	Lden
022-3_A	Nieuwbouw Hansmuys Erf	1,50	-6,32	-11,23	-16,69	-6,42
022-3_B	Nieuwbouw Hansmuys Erf	4,50	-2,92	-7,82	-13,27	-3,02
022-4_A	Nieuwbouw Hansmuys Erf	1,50	-2,50	-7,41	-12,86	-2,60
022-4_B	Nieuwbouw Hansmuys Erf	4,50	2,34	-2,54	-7,96	2,26
022-5_A	Nieuwbouw Hansmuys Erf	1,50	-4,85	-9,76	-15,20	-4,95
022-5_B	Nieuwbouw Hansmuys Erf	4,50	1,00	-3,87	-9,29	0,93
022-6_A	Nieuwbouw Hansmuys Erf	1,50	-20,69	-25,65	-31,14	-20,83
022-6_B	Nieuwbouw Hansmuys Erf	4,50	-19,35	-24,34	-29,84	-19,51
024-1_A	Nieuwbouw Hansmuys Erf	1,50	-23,11	-28,08	-33,57	-23,25
024-1_B	Nieuwbouw Hansmuys Erf	4,50	-21,93	-26,92	-32,44	-22,09
024-2_A	Nieuwbouw Hansmuys Erf	1,50	-13,79	-18,75	-24,23	-13,92
024-2_B	Nieuwbouw Hansmuys Erf	4,50	-8,86	-13,78	-19,24	-8,97
024-3_A	Nieuwbouw Hansmuys Erf	1,50	-14,28	-19,24	-24,73	-14,42
024-3_B	Nieuwbouw Hansmuys Erf	4,50	-9,36	-14,28	-19,75	-9,47
024-4_A	Nieuwbouw Hansmuys Erf	1,50	--	--	--	--
024-4_B	Nieuwbouw Hansmuys Erf	4,50	--	--	--	--
024-5_A	Nieuwbouw Hansmuys Erf	1,50	6,63	1,79	-3,62	6,58
024-5_B	Nieuwbouw Hansmuys Erf	4,50	10,28	5,44	0,03	10,23
024-6_A	Nieuwbouw Hansmuys Erf	1,50	4,57	-0,28	-5,69	4,51
024-6_B	Nieuwbouw Hansmuys Erf	4,50	9,57	4,73	-0,68	9,52
024-7_A	Nieuwbouw Hansmuys Erf	1,50	5,17	0,33	-5,08	5,12
024-7_B	Nieuwbouw Hansmuys Erf	4,50	9,06	4,21	-1,19	9,00
024-8_A	Nieuwbouw Hansmuys Erf	1,50	-6,24	-11,15	-16,61	-6,34
024-8_B	Nieuwbouw Hansmuys Erf	4,50	-0,13	-5,01	-10,43	-0,21
025-1_A	Nieuwbouw Villa Van Bree	1,50	--	--	--	--
025-1_B	Nieuwbouw Villa Van Bree	4,50	--	--	--	--
025-2_A	Nieuwbouw Villa Van Bree	1,50	-3,17	-8,04	-13,46	-3,24
025-2_B	Nieuwbouw Villa Van Bree	4,50	1,84	-3,01	-8,42	1,78
025-3_A	Nieuwbouw Villa Van Bree	1,50	-0,85	-5,73	-11,16	-0,93
025-3_B	Nieuwbouw Villa Van Bree	4,50	2,41	-2,46	-7,88	2,34
025-4_A	Nieuwbouw Villa Van Bree	1,50	0,66	-4,21	-9,63	0,59
025-4_B	Nieuwbouw Villa Van Bree	4,50	4,44	-0,43	-5,83	4,37
026-1_A	Nieuwbouw Villa Louis	1,50	-2,55	-7,44	-12,88	-2,64
026-1_B	Nieuwbouw Villa Louis	4,50	1,75	-3,13	-8,56	1,67
026-2_A	Nieuwbouw Villa Louis	1,50	--	--	--	--
026-2_B	Nieuwbouw Villa Louis	4,50	--	--	--	--
026-3_A	Nieuwbouw Villa Louis	1,50	--	--	--	--
026-3_B	Nieuwbouw Villa Louis	4,50	--	--	--	--
026-4_A	Nieuwbouw Villa Louis	1,50	-0,53	-5,41	-10,84	-0,61
026-4_B	Nieuwbouw Villa Louis	4,50	2,12	-2,76	-8,19	2,04
027-1_A	Nieuwbouw Villa Nieuw Berkenhof	1,50	-26,15	-31,09	-36,57	-26,28
027-1_B	Nieuwbouw Villa Nieuw Berkenhof	4,50	-24,82	-29,79	-35,29	-24,97
027-2_A	Nieuwbouw Villa Nieuw Berkenhof	1,50	-4,22	-9,10	-14,52	-4,30
027-2_B	Nieuwbouw Villa Nieuw Berkenhof	4,50	-0,29	-5,16	-10,58	-0,36
027-3_A	Nieuwbouw Villa Nieuw Berkenhof	1,50	-1,13	-6,00	-11,43	-1,21
027-3_B	Nieuwbouw Villa Nieuw Berkenhof	4,50	0,54	-4,35	-9,78	0,45
027-4_A	Nieuwbouw Villa Nieuw Berkenhof	1,50	-0,28	-5,14	-10,56	-0,35
027-4_B	Nieuwbouw Villa Nieuw Berkenhof	4,50	6,35	1,50	-3,91	6,29
028-1_A	Nieuwbouw Boswachtershof	1,50	-7,38	-12,28	-17,72	-7,47
028-1_B	Nieuwbouw Boswachtershof	4,50	-5,83	-10,75	-16,20	-5,94

Alle getoonde dB-waarden zijn A-gewogen

Park Meghlo in Megchelen
1281765

TAUW bv
Bijlage 4

Rapport: Resultatentabel
Model: Wegverkeer | Situatie 2032
LAeq totaalresultaten voor toetspunten
Groep: 60 km/uur
Groepsreductie: Ja

Naam	Toetspunt	Omschrijving	Hoogte	Dag	Avond	Nacht	Lden
028-10_A	Nieuwbouw	Boswachtershof	1,50	-3,70	-8,60	-14,04	-3,79
028-10_B	Nieuwbouw	Boswachtershof	4,50	0,37	-4,52	-9,96	0,28
028-2_A	Nieuwbouw	Boswachtershof	1,50	-12,58	-17,52	-23,00	-12,71
028-2_B	Nieuwbouw	Boswachtershof	4,50	-5,19	-10,10	-15,55	-5,29
028-3_A	Nieuwbouw	Boswachtershof	1,50	-7,27	-12,17	-17,61	-7,36
028-3_B	Nieuwbouw	Boswachtershof	4,50	-5,72	-10,63	-16,09	-5,82
028-4_A	Nieuwbouw	Boswachtershof	1,50	--	--	--	--
028-4_B	Nieuwbouw	Boswachtershof	4,50	--	--	--	--
028-5_A	Nieuwbouw	Boswachtershof	1,50	-5,88	-10,79	-16,24	-5,98
028-5_B	Nieuwbouw	Boswachtershof	4,50	-1,78	-6,70	-12,15	-1,89
028-6_A	Nieuwbouw	Boswachtershof	1,50	-10,91	-15,85	-21,32	-11,03
028-6_B	Nieuwbouw	Boswachtershof	4,50	-3,95	-8,87	-14,32	-4,06
028-7_A	Nieuwbouw	Boswachtershof	1,50	-1,35	-6,24	-11,67	-1,44
028-7_B	Nieuwbouw	Boswachtershof	4,50	0,37	-4,53	-9,97	0,28
028-8_A	Nieuwbouw	Boswachtershof	1,50	-4,09	-8,99	-14,44	-4,19
028-8_B	Nieuwbouw	Boswachtershof	4,50	0,51	-4,39	-9,83	0,42
028-9_A	Nieuwbouw	Boswachtershof	1,50	-1,26	-6,16	-11,61	-1,36
028-9_B	Nieuwbouw	Boswachtershof	4,50	2,98	-1,91	-7,36	2,89
029-1_A	Nieuwbouw	Boswachtershof	1,50	0,74	-4,15	-9,58	0,65
029-1_B	Nieuwbouw	Boswachtershof	4,50	0,87	-4,03	-9,48	0,77
029-10_A	Nieuwbouw	Boswachtershof	1,50	-1,10	-5,99	-11,43	-1,19
029-10_B	Nieuwbouw	Boswachtershof	4,50	3,28	-1,62	-7,06	3,19
029-2_A	Nieuwbouw	Boswachtershof	1,50	-4,24	-9,13	-14,57	-4,33
029-2_B	Nieuwbouw	Boswachtershof	4,50	-2,65	-7,55	-13,00	-2,75
029-3_A	Nieuwbouw	Boswachtershof	1,50	-12,64	-17,57	-23,04	-12,76
029-3_B	Nieuwbouw	Boswachtershof	4,50	-6,37	-11,30	-16,76	-6,48
029-4_A	Nieuwbouw	Boswachtershof	1,50	-15,55	-20,50	-25,98	-15,68
029-4_B	Nieuwbouw	Boswachtershof	4,50	-8,26	-13,18	-18,63	-8,37
029-5_A	Nieuwbouw	Boswachtershof	1,50	-1,02	-5,91	-11,34	-1,11
029-5_B	Nieuwbouw	Boswachtershof	4,50	0,97	-3,94	-9,38	0,87
029-6_A	Nieuwbouw	Boswachtershof	1,50	-4,30	-9,22	-14,67	-4,41
029-6_B	Nieuwbouw	Boswachtershof	4,50	0,84	-4,07	-9,50	0,75
029-7_A	Nieuwbouw	Boswachtershof	1,50	0,62	-4,29	-9,72	0,53
029-7_B	Nieuwbouw	Boswachtershof	4,50	3,41	-1,49	-6,94	3,31
029-8_A	Nieuwbouw	Boswachtershof	1,50	-0,86	-5,75	-11,19	-0,95
029-8_B	Nieuwbouw	Boswachtershof	4,50	0,76	-4,14	-9,59	0,66
029-9_A	Nieuwbouw	Boswachtershof	1,50	-11,14	-16,09	-21,57	-11,27
029-9_B	Nieuwbouw	Boswachtershof	4,50	-7,40	-12,31	-17,75	-7,50
030-1_A	Nieuwbouw	Poortwachterswoning	1,50	-5,02	-9,88	-15,29	-5,08
030-1_B	Nieuwbouw	Poortwachterswoning	4,50	0,10	-4,75	-10,16	0,04
030-2_A	Nieuwbouw	Poortwachterswoning	1,50	0,31	-4,57	-10,01	0,23
030-2_B	Nieuwbouw	Poortwachterswoning	4,50	2,20	-2,70	-8,15	2,10
030-3_B	Nieuwbouw	Poortwachterswoning	4,50	1,68	-3,22	-8,66	1,59
030-4_A	Nieuwbouw	Poortwachterswoning	1,50	-8,34	-13,25	-18,69	-8,44
030-4_B	Nieuwbouw	Poortwachterswoning	4,50	-4,59	-9,51	-14,96	-4,70
031-1_A	Nieuwbouw	Poortwachterswoning	1,50	3,74	-1,15	-6,58	3,65
031-1_B	Nieuwbouw	Poortwachterswoning	4,50	-3,36	-8,27	-13,71	-3,46
031-2_B	Nieuwbouw	Poortwachterswoning	4,50	-11,48	-16,36	-21,80	-11,56
031-3_A	Nieuwbouw	Poortwachterswoning	1,50	1,10	-3,79	-9,23	1,01
031-3_B	Nieuwbouw	Poortwachterswoning	4,50	3,92	-0,97	-6,41	3,83

Alle getoonde dB-waarden zijn A-gewogen

Rapport: Resultatentabel
Model: Wegverkeer | Situatie 2032
LAeq totaalresultaten voor toetspunten
Groep: 60 km/uur
Groepsreductie: Ja

Naam Toetspunt	Omschrijving	Hoogte	Dag	Avond	Nacht	Lden
031-4_A	Nieuwbouw Poortwachterswoning	1,50	0,74	-4,15	-9,58	0,65
031-4_B	Nieuwbouw Poortwachterswoning	4,50	3,46	-1,43	-6,87	3,37
032-1_A	Nieuwbouw Boerderij Venhorst	1,50	-12,57	-17,46	-22,89	-12,66
032-1_B	Nieuwbouw Boerderij Venhorst	4,50	-10,19	-15,08	-20,52	-10,28
032-10_A	Nieuwbouw Boerderij Venhorst	1,50	-3,26	-8,16	-13,61	-3,36
032-10_B	Nieuwbouw Boerderij Venhorst	4,50	-0,79	-5,70	-11,16	-0,89
032-2_A	Nieuwbouw Boerderij Venhorst	1,50	-2,87	-7,77	-13,21	-2,96
032-2_B	Nieuwbouw Boerderij Venhorst	4,50	-1,02	-5,94	-11,39	-1,13
032-3_A	Nieuwbouw Boerderij Venhorst	1,50	-4,27	-9,16	-14,59	-4,36
032-3_B	Nieuwbouw Boerderij Venhorst	4,50	1,17	-3,71	-9,14	1,09
032-4_A	Nieuwbouw Boerderij Venhorst	1,50	-0,95	-5,85	-11,29	-1,04
032-4_B	Nieuwbouw Boerderij Venhorst	4,50	3,94	-0,95	-6,38	3,85
032-5_A	Nieuwbouw Boerderij Venhorst	1,50	-3,00	-7,93	-13,39	-3,11
032-5_B	Nieuwbouw Boerderij Venhorst	4,50	0,74	-4,19	-9,64	0,63
032-6_A	Nieuwbouw Boerderij Venhorst	1,50	0,45	-4,45	-9,90	0,35
032-6_B	Nieuwbouw Boerderij Venhorst	4,50	1,71	-3,18	-8,62	1,62
032-7_A	Nieuwbouw Boerderij Venhorst	1,50	4,06	-0,83	-6,26	3,97
032-7_B	Nieuwbouw Boerderij Venhorst	4,50	6,51	1,61	-3,83	6,42
032-8_A	Nieuwbouw Boerderij Venhorst	1,50	-0,46	-5,41	-10,88	-0,59
032-8_B	Nieuwbouw Boerderij Venhorst	4,50	5,38	0,47	-4,99	5,28
032-9_A	Nieuwbouw Boerderij Venhorst	1,50	-0,75	-5,67	-11,13	-0,86
032-9_B	Nieuwbouw Boerderij Venhorst	4,50	2,89	-2,02	-7,48	2,79
033-1_A	Nieuwbouw Erve Brack	1,50	2,04	-2,86	-8,30	1,95
033-1_B	Nieuwbouw Erve Brack	4,50	3,74	-1,17	-6,62	3,64
033-2_A	Nieuwbouw Erve Brack	1,50	3,49	-1,41	-6,85	3,40
033-2_B	Nieuwbouw Erve Brack	4,50	6,64	1,75	-3,70	6,55
033-3_A	Nieuwbouw Erve Brack	1,50	1,00	-3,89	-9,33	0,91
033-3_B	Nieuwbouw Erve Brack	4,50	2,60	-2,30	-7,75	2,50
033-4_A	Nieuwbouw Erve Brack	1,50	1,64	-3,26	-8,70	1,55
033-4_B	Nieuwbouw Erve Brack	4,50	3,18	-1,73	-7,19	3,08
034-1_A	Nieuwbouw Erve Brack	1,50	-0,11	-5,00	-10,44	-0,20
034-1_B	Nieuwbouw Erve Brack	4,50	1,46	-3,45	-8,91	1,36
034-2_A	Nieuwbouw Erve Brack	1,50	-3,79	-8,68	-14,12	-3,88
034-2_B	Nieuwbouw Erve Brack	4,50	-2,31	-7,23	-12,67	-2,41
034-3_A	Nieuwbouw Erve Brack	1,50	--	--	--	--
034-3_B	Nieuwbouw Erve Brack	4,50	--	--	--	--
034-4_A	Nieuwbouw Erve Brack	1,50	-6,30	-11,22	-16,67	-6,41
034-4_B	Nieuwbouw Erve Brack	4,50	-0,88	-5,79	-11,24	-0,98
035-1_A	Nieuwbouw Erve Brack	1,50	-9,51	-14,44	-19,91	-9,63
035-1_B	Nieuwbouw Erve Brack	4,50	-2,80	-7,73	-13,17	-2,91
035-2_A	Nieuwbouw Erve Brack	1,50	-3,15	-8,05	-13,49	-3,24
035-2_B	Nieuwbouw Erve Brack	4,50	-0,16	-5,07	-10,52	-0,26
035-3_A	Nieuwbouw Erve Brack	1,50	-2,37	-7,26	-12,70	-2,46
035-3_B	Nieuwbouw Erve Brack	4,50	-0,62	-5,53	-10,98	-0,72
035-4_A	Nieuwbouw Erve Brack	1,50	-1,99	-6,89	-12,33	-2,08
035-5_A	Nieuwbouw Erve Brack	1,50	-1,87	-6,78	-12,22	-1,97
035-6_A	Nieuwbouw Erve Brack	1,50	-9,35	-14,27	-19,74	-9,46
035-7_B	Nieuwbouw Erve Brack	4,50	1,52	-3,39	-8,84	1,42
036-1_A	Nieuwbouw Villa Brack	1,50	-2,20	-7,10	-12,55	-2,30
036-1_B	Nieuwbouw Villa Brack	4,50	-0,81	-5,73	-11,18	-0,92

Alle getoonde dB-waarden zijn A-gewogen

Park Meghlo in Megchelen
1281765

TAUW bv
Bijlage 4

Rapport: Resultatentabel
Model: Wegverkeer | Situatie 2032
L_{Aeq} totaalresultaten voor toetspunten
Groep: 60 km/uur
Groepsreductie: Ja

Naam							
Toetspunt	Omschrijving	Hoogte	Dag	Avond	Nacht	Lden	
036-2_A	Nieuwbouw Villa Brack	1,50	--	--	--	--	--
036-2_B	Nieuwbouw Villa Brack	4,50	--	--	--	--	--
036-3_A	Nieuwbouw Villa Brack	1,50	--	--	--	--	--
036-3_B	Nieuwbouw Villa Brack	4,50	--	--	--	--	--
036-4_A	Nieuwbouw Villa Brack	1,50	-2,72	-7,62	-13,06	-2,81	
036-4_B	Nieuwbouw Villa Brack	4,50	-0,97	-5,88	-11,33	-1,07	

Alle getoonde dB-waarden zijn A-gewogen

Park Meghlo in Megchelen
1281765

TAUW bv
Bijlage 4

Rapport: Resultatentabel
Model: Wegverkeer | Situatie 2032
LAeq totaalresultaten voor toetspunten
Groep: 30 km/uur
Groepsreductie: Ja

Naam Toetspunt	Omschrijving	Hoogte	Dag	Avond	Nacht	Lden
001-1_A	Nieuwbouw Hetterpark	1,50	5,46	0,40	-5,15	5,26
001-2_A	Nieuwbouw Hetterpark	1,50	6,03	0,91	-4,70	5,78
001-3_A	Nieuwbouw Hetterpark	1,50	12,54	7,52	1,99	12,36
001-4_A	Nieuwbouw Hetterpark	1,50	13,07	8,06	2,55	12,90
002-1_A	Nieuwbouw Hetterpark	1,50	1,59	-3,52	-9,10	1,35
002-2_A	Nieuwbouw Hetterpark	1,50	5,95	0,81	-4,80	5,69
002-3_A	Nieuwbouw Hetterpark	1,50	6,20	1,06	-4,55	5,94
002-4_A	Nieuwbouw Hetterpark	1,50	6,53	1,47	-4,08	6,33
003-1_A	Nieuwbouw Hetterpark	1,50	0,49	-4,62	-10,21	0,25
003-2_A	Nieuwbouw Hetterpark	1,50	3,99	-1,14	-6,74	3,74
003-3_A	Nieuwbouw Hetterpark	1,50	4,84	-0,29	-5,89	4,59
003-4_A	Nieuwbouw Hetterpark	1,50	7,13	2,05	-3,51	6,91
004-1_A	Nieuwbouw Hetterpark	1,50	-2,92	-8,06	-13,67	-3,18
004-2_A	Nieuwbouw Hetterpark	1,50	-1,34	-6,48	-12,09	-1,60
004-3_A	Nieuwbouw Hetterpark	1,50	4,34	-0,80	-6,42	4,08
004-4_A	Nieuwbouw Hetterpark	1,50	3,20	-1,94	-7,56	2,94
005-1_A	Nieuwbouw Hetterpark	1,50	-1,95	-6,95	-12,46	-2,11
005-2_A	Nieuwbouw Hetterpark	1,50	0,67	-4,45	-10,05	0,42
005-3_A	Nieuwbouw Hetterpark	1,50	7,77	2,72	-2,83	7,57
005-4_A	Nieuwbouw Hetterpark	1,50	4,52	-0,60	-6,21	4,27
006-1_A	Nieuwbouw Hetterpark	1,50	-3,55	-8,58	-14,12	-3,74
006-1_B	Nieuwbouw Hetterpark	4,50	-2,71	-7,79	-13,35	-2,93
006-2_A	Nieuwbouw Hetterpark	1,50	2,87	-2,26	-7,87	2,61
006-2_B	Nieuwbouw Hetterpark	4,50	4,38	-0,77	-6,40	4,11
006-3_A	Nieuwbouw Hetterpark	1,50	12,88	7,85	2,33	12,70
006-3_B	Nieuwbouw Hetterpark	4,50	13,99	8,94	3,40	13,79
006-4_A	Nieuwbouw Hetterpark	1,50	11,88	6,87	1,36	11,71
006-4_B	Nieuwbouw Hetterpark	4,50	12,80	7,77	2,24	12,62
007-1_A	Nieuwbouw Hetterpark	1,50	-3,18	-8,17	-13,67	-3,34
007-1_B	Nieuwbouw Hetterpark	4,50	-0,45	-5,44	-10,94	-0,61
007-2_A	Nieuwbouw Hetterpark	1,50	0,73	-4,36	-9,93	0,51
007-2_B	Nieuwbouw Hetterpark	4,50	2,93	-2,17	-7,74	2,70
007-3_A	Nieuwbouw Hetterpark	1,50	5,91	0,77	-4,84	5,65
007-3_B	Nieuwbouw Hetterpark	4,50	9,19	4,06	-1,54	8,94
007-4_A	Nieuwbouw Hetterpark	1,50	10,79	5,77	0,26	10,62
007-4_B	Nieuwbouw Hetterpark	4,50	12,32	7,28	1,74	12,13
008-1_A	Nieuwbouw Hetterpark	1,50	-3,50	-8,54	-14,08	-3,69
008-1_B	Nieuwbouw Hetterpark	4,50	-0,83	-5,88	-11,43	-1,03
008-2_A	Nieuwbouw Hetterpark	1,50	9,17	4,11	-1,44	8,97
008-2_B	Nieuwbouw Hetterpark	4,50	11,23	6,17	0,62	11,03
008-3_A	Nieuwbouw Hetterpark	1,50	7,51	2,41	-3,18	7,27
008-3_B	Nieuwbouw Hetterpark	4,50	10,32	5,23	-0,34	10,10
008-4_A	Nieuwbouw Hetterpark	1,50	1,63	-3,47	-9,04	1,40
008-4_B	Nieuwbouw Hetterpark	4,50	5,54	0,46	-5,09	5,33
009-1_A	Nieuwbouw Hetterpark	1,50	-2,28	-7,36	-12,94	-2,50
009-1_B	Nieuwbouw Hetterpark	4,50	0,18	-4,93	-10,52	-0,06
009-2_A	Nieuwbouw Hetterpark	1,50	0,23	-4,91	-10,53	-0,03
009-2_B	Nieuwbouw Hetterpark	4,50	0,23	-4,95	-10,60	-0,06
009-3_A	Nieuwbouw Hetterpark	1,50	9,76	4,72	-0,82	9,57
009-3_B	Nieuwbouw Hetterpark	4,50	10,55	5,49	-0,06	10,35

Alle getoonde dB-waarden zijn A-gewogen

Park Meghlo in Megchelen
1281765

TAUW bv
Bijlage 4

Rapport: Resultatentabel
Model: Wegverkeer | Situatie 2032
LAeq totaalresultaten voor toetspunten
Groep: 30 km/uur
Groepsreductie: Ja

Naam Toetspunt	Omschrijving	Hoogte	Dag	Avond	Nacht	Lden
009-4_A	Nieuwbouw Hetterpark	1,50	9,32	4,26	-1,29	9,12
009-4_B	Nieuwbouw Hetterpark	4,50	10,98	5,92	0,37	10,78
010-1_A	Nieuwbouw Hetterpark	1,50	-0,28	-5,28	-10,79	-0,44
010-1_B	Nieuwbouw Hetterpark	4,50	0,56	-4,47	-10,00	0,38
010-2_A	Nieuwbouw Hetterpark	1,50	2,68	-2,45	-8,06	2,42
010-2_B	Nieuwbouw Hetterpark	4,50	4,17	-1,01	-6,65	3,88
010-3_A	Nieuwbouw Hetterpark	1,50	4,15	-0,96	-6,56	3,91
010-3_B	Nieuwbouw Hetterpark	4,50	7,63	2,56	-3,00	7,42
010-4_A	Nieuwbouw Hetterpark	1,50	2,15	-2,90	-8,45	1,95
010-4_B	Nieuwbouw Hetterpark	4,50	4,14	-0,92	-6,48	3,93
011-1_A	Nieuwbouw Hetterpark	1,50	-1,85	-6,86	-12,37	-2,02
011-1_B	Nieuwbouw Hetterpark	4,50	-1,09	-6,13	-11,67	-1,28
011-2_A	Nieuwbouw Hetterpark	1,50	-2,09	-7,21	-12,81	-2,34
011-2_B	Nieuwbouw Hetterpark	4,50	-0,22	-5,36	-10,97	-0,48
011-3_A	Nieuwbouw Hetterpark	1,50	3,42	-1,70	-7,31	3,17
011-3_B	Nieuwbouw Hetterpark	4,50	5,38	0,24	-5,38	5,12
011-4_A	Nieuwbouw Hetterpark	1,50	4,17	-0,92	-6,51	3,94
011-4_B	Nieuwbouw Hetterpark	4,50	5,98	0,87	-4,73	5,74
012-1_A	Nieuwbouw Woonstraat Rozenhof	1,50	2,10	-3,05	-8,67	1,83
012-1_B	Nieuwbouw Woonstraat Rozenhof	4,50	4,65	-0,50	-6,12	4,38
012-2_A	Nieuwbouw Woonstraat Rozenhof	1,50	-6,94	-12,07	-17,69	-7,20
012-2_B	Nieuwbouw Woonstraat Rozenhof	4,50	-5,14	-10,32	-15,96	-5,43
012-3_A	Nieuwbouw Woonstraat Rozenhof	1,50	-12,49	-17,67	-23,32	-12,78
012-3_B	Nieuwbouw Woonstraat Rozenhof	4,50	-8,22	-13,41	-19,07	-8,52
012-4_A	Nieuwbouw Woonstraat Rozenhof	1,50	-2,68	-7,81	-13,43	-2,94
012-4_B	Nieuwbouw Woonstraat Rozenhof	4,50	1,23	-3,95	-9,60	0,94
012-5_A	Nieuwbouw Woonstraat Rozenhof	1,50	-10,59	-15,76	-21,40	-10,87
012-5_B	Nieuwbouw Woonstraat Rozenhof	4,50	-5,83	-11,01	-16,66	-6,12
012-6_A	Nieuwbouw Woonstraat Rozenhof	1,50	0,92	-4,23	-9,85	0,65
012-6_B	Nieuwbouw Woonstraat Rozenhof	4,50	3,30	-1,87	-7,51	3,02
013-1_A	Nieuwbouw Woonstraat Rozenhof	1,50	0,47	-4,67	-10,29	0,21
013-1_B	Nieuwbouw Woonstraat Rozenhof	4,50	3,07	-2,09	-7,73	2,79
013-2_A	Nieuwbouw Woonstraat Rozenhof	1,50	-3,72	-8,85	-14,45	-3,97
013-2_B	Nieuwbouw Woonstraat Rozenhof	4,50	-2,21	-7,38	-13,03	-2,50
013-3_A	Nieuwbouw Woonstraat Rozenhof	1,50	-2,67	-7,79	-13,40	-2,92
013-3_B	Nieuwbouw Woonstraat Rozenhof	4,50	-0,84	-5,98	-11,60	-1,10
013-4_A	Nieuwbouw Woonstraat Rozenhof	1,50	1,96	-3,17	-8,78	1,70
013-4_B	Nieuwbouw Woonstraat Rozenhof	4,50	4,16	-0,99	-6,62	3,89
013-5_A	Nieuwbouw Woonstraat Rozenhof	1,50	3,76	-1,38	-7,00	3,50
013-5_B	Nieuwbouw Woonstraat Rozenhof	4,50	5,92	0,76	-4,87	5,64
013-6_A	Nieuwbouw Woonstraat Rozenhof	1,50	2,39	-2,75	-8,37	2,13
013-6_B	Nieuwbouw Woonstraat Rozenhof	4,50	4,64	-0,50	-6,13	4,37
014-1_A	Nieuwbouw Woonstraat Rozenhof	1,50	-0,86	-5,99	-11,61	-1,12
014-1_B	Nieuwbouw Woonstraat Rozenhof	4,50	0,75	-4,40	-10,04	0,48
014-2_A	Nieuwbouw Woonstraat Rozenhof	1,50	-4,99	-10,11	-15,71	-5,24
014-2_B	Nieuwbouw Woonstraat Rozenhof	4,50	-3,16	-8,32	-13,96	-3,44
014-3_A	Nieuwbouw Woonstraat Rozenhof	1,50	2,67	-2,46	-8,07	2,41
014-3_B	Nieuwbouw Woonstraat Rozenhof	4,50	4,49	-0,67	-6,31	4,21
014-4_A	Nieuwbouw Woonstraat Rozenhof	1,50	5,09	-0,04	-5,65	4,83
014-4_B	Nieuwbouw Woonstraat Rozenhof	4,50	6,87	1,73	-3,90	6,60

Alle getoonde dB-waarden zijn A-gewogen

Park Meghlo in Megchelen
1281765

TAUW bv
Bijlage 4

Rapport: Resultatentabel
Model: Wegverkeer | Situatie 2032
LAeq totaalresultaten voor toetspunten
Groep: 30 km/uur
Groepsreductie: Ja

Naam Toetspunt	Omschrijving	Hoogte	Dag	Avond	Nacht	Lden
014-5_A	Nieuwbouw Woonstraat Rozenhof	1,50	4,70	-0,43	-6,04	4,44
014-5_B	Nieuwbouw Woonstraat Rozenhof	4,50	6,41	1,25	-4,38	6,13
014-6_A	Nieuwbouw Woonstraat Rozenhof	1,50	3,93	-1,21	-6,83	3,67
014-6_B	Nieuwbouw Woonstraat Rozenhof	4,50	5,90	0,75	-4,88	5,63
015-1_A	Nieuwbouw Woonstraat Rozenhof	1,50	0,15	-4,98	-10,59	-0,11
015-1_B	Nieuwbouw Woonstraat Rozenhof	4,50	1,51	-3,64	-9,27	1,24
015-2_A	Nieuwbouw Woonstraat Rozenhof	1,50	-5,15	-10,28	-15,89	-5,41
015-2_B	Nieuwbouw Woonstraat Rozenhof	4,50	-3,61	-8,79	-14,44	-3,90
015-3_A	Nieuwbouw Woonstraat Rozenhof	1,50	1,98	-3,15	-8,76	1,72
015-3_B	Nieuwbouw Woonstraat Rozenhof	4,50	4,04	-1,11	-6,75	3,77
015-4_A	Nieuwbouw Woonstraat Rozenhof	1,50	2,72	-2,42	-8,04	2,46
015-4_B	Nieuwbouw Woonstraat Rozenhof	4,50	4,68	-0,48	-6,10	4,41
015-5_A	Nieuwbouw Woonstraat Rozenhof	1,50	0,64	-4,49	-10,10	0,38
015-5_B	Nieuwbouw Woonstraat Rozenhof	4,50	2,03	-3,14	-8,76	1,75
015-6_A	Nieuwbouw Woonstraat Rozenhof	1,50	2,91	-2,22	-7,84	2,65
015-6_B	Nieuwbouw Woonstraat Rozenhof	4,50	4,29	-0,87	-6,51	4,01
016-1_A	Nieuwbouw Woonstraat Rozenhof	1,50	-3,71	-8,83	-14,44	-3,96
016-1_B	Nieuwbouw Woonstraat Rozenhof	4,50	-2,15	-7,32	-12,96	-2,43
016-2_A	Nieuwbouw Woonstraat Rozenhof	1,50	0,36	-4,76	-10,37	0,11
016-2_B	Nieuwbouw Woonstraat Rozenhof	4,50	2,34	-2,81	-8,44	2,07
016-3_A	Nieuwbouw Woonstraat Rozenhof	1,50	-1,18	-6,34	-11,97	-1,46
016-3_B	Nieuwbouw Woonstraat Rozenhof	4,50	3,05	-2,11	-7,75	2,77
016-4_A	Nieuwbouw Woonstraat Rozenhof	1,50	1,25	-3,90	-9,52	0,98
016-4_B	Nieuwbouw Woonstraat Rozenhof	4,50	4,92	-0,24	-5,88	4,64
016-5_A	Nieuwbouw Woonstraat Rozenhof	1,50	1,43	-3,71	-9,34	1,16
016-5_B	Nieuwbouw Woonstraat Rozenhof	4,50	4,23	-0,93	-6,56	3,95
016-6_A	Nieuwbouw Woonstraat Rozenhof	1,50	1,09	-4,05	-9,67	0,83
016-6_B	Nieuwbouw Woonstraat Rozenhof	4,50	3,43	-1,72	-7,34	3,16
017-1_A	Nieuwbouw Woonstraat Rozenhof	1,50	1,69	-3,44	-9,05	1,43
017-1_B	Nieuwbouw Woonstraat Rozenhof	4,50	4,66	-0,48	-6,11	4,39
017-2_A	Nieuwbouw Woonstraat Rozenhof	1,50	4,11	-1,01	-6,61	3,86
017-2_B	Nieuwbouw Woonstraat Rozenhof	4,50	5,83	0,68	-4,94	5,56
017-3_A	Nieuwbouw Woonstraat Rozenhof	1,50	4,29	-0,83	-6,44	4,04
017-3_B	Nieuwbouw Woonstraat Rozenhof	4,50	6,21	1,06	-4,56	5,94
017-4_A	Nieuwbouw Woonstraat Rozenhof	1,50	-2,02	-7,15	-12,77	-2,28
017-4_B	Nieuwbouw Woonstraat Rozenhof	4,50	0,58	-4,56	-10,17	0,32
017-5_A	Nieuwbouw Woonstraat Rozenhof	1,50	0,31	-4,83	-10,45	0,05
017-5_B	Nieuwbouw Woonstraat Rozenhof	4,50	3,38	-1,79	-7,42	3,10
017-6_A	Nieuwbouw Woonstraat Rozenhof	1,50	1,74	-3,40	-9,02	1,48
017-6_B	Nieuwbouw Woonstraat Rozenhof	4,50	4,50	-0,65	-6,28	4,23
018-1_A	Nieuwbouw Woonstraat Rozenhof	1,50	2,47	-2,66	-8,27	2,21
018-1_B	Nieuwbouw Woonstraat Rozenhof	4,50	4,97	-0,18	-5,81	4,70
018-2_A	Nieuwbouw Woonstraat Rozenhof	1,50	5,54	0,42	-5,18	5,29
018-2_B	Nieuwbouw Woonstraat Rozenhof	4,50	7,95	2,82	-2,79	7,69
018-3_A	Nieuwbouw Woonstraat Rozenhof	1,50	5,25	0,11	-5,50	4,99
018-3_B	Nieuwbouw Woonstraat Rozenhof	4,50	7,48	2,34	-3,29	7,21
018-4_A	Nieuwbouw Woonstraat Rozenhof	1,50	1,35	-3,80	-9,42	1,08
018-4_B	Nieuwbouw Woonstraat Rozenhof	4,50	3,38	-1,77	-7,39	3,11
018-5_A	Nieuwbouw Woonstraat Rozenhof	1,50	2,69	-2,44	-8,06	2,43
018-5_B	Nieuwbouw Woonstraat Rozenhof	4,50	4,53	-0,63	-6,26	4,25

Alle getoonde dB-waarden zijn A-gewogen

Park Meghlo in Megchelen
1281765

TAUW bv
Bijlage 4

Rapport: Resultatentabel
Model: Wegverkeer | Situatie 2032
LAeq totaalresultaten voor toetspunten
Groep: 30 km/uur
Groepsreductie: Ja

Naam Toetspunt	Omschrijving	Hoogte	Dag	Avond	Nacht	Lden
018-6_A	Nieuwbouw Woonstraat Rozenhof	1,50	0,98	-4,16	-9,78	0,72
018-6_B	Nieuwbouw Woonstraat Rozenhof	4,50	3,29	-1,87	-7,50	3,01
019-1_A	Nieuwbouw Woonstraat Rozenhof	1,50	-0,51	-5,64	-11,25	-0,77
019-1_B	Nieuwbouw Woonstraat Rozenhof	4,50	1,18	-3,97	-9,61	0,91
019-2_A	Nieuwbouw Woonstraat Rozenhof	1,50	4,31	-0,83	-6,44	4,05
019-2_B	Nieuwbouw Woonstraat Rozenhof	4,50	6,13	0,97	-4,66	5,85
019-3_A	Nieuwbouw Woonstraat Rozenhof	1,50	4,44	-0,69	-6,31	4,18
019-3_B	Nieuwbouw Woonstraat Rozenhof	4,50	6,15	1,00	-4,62	5,88
019-4_A	Nieuwbouw Woonstraat Rozenhof	1,50	6,30	1,17	-4,45	6,04
019-4_B	Nieuwbouw Woonstraat Rozenhof	4,50	8,42	3,27	-2,35	8,15
019-5_A	Nieuwbouw Woonstraat Rozenhof	1,50	4,90	-0,24	-5,85	4,64
019-5_B	Nieuwbouw Woonstraat Rozenhof	4,50	6,98	1,84	-3,77	6,72
019-6_A	Nieuwbouw Woonstraat Rozenhof	1,50	-5,17	-10,30	-15,91	-5,43
019-6_B	Nieuwbouw Woonstraat Rozenhof	4,50	-8,77	-13,95	-19,60	-9,06
020-1_A	Nieuwbouw Woonstraat Rozenhof	1,50	4,16	-0,98	-6,59	3,90
020-1_B	Nieuwbouw Woonstraat Rozenhof	4,50	5,96	0,80	-4,84	5,68
020-2_A	Nieuwbouw Woonstraat Rozenhof	1,50	3,86	-1,28	-6,90	3,60
020-2_B	Nieuwbouw Woonstraat Rozenhof	4,50	5,50	0,34	-5,28	5,23
020-3_A	Nieuwbouw Woonstraat Rozenhof	1,50	-4,25	-9,38	-15,00	-4,51
020-3_B	Nieuwbouw Woonstraat Rozenhof	4,50	-4,15	-9,34	-14,99	-4,45
020-4_A	Nieuwbouw Woonstraat Rozenhof	1,50	-6,03	-11,19	-16,82	-6,31
020-4_B	Nieuwbouw Woonstraat Rozenhof	4,50	-2,76	-7,94	-13,59	-3,05
020-5_A	Nieuwbouw Woonstraat Rozenhof	1,50	-8,44	-13,59	-19,22	-8,71
020-5_B	Nieuwbouw Woonstraat Rozenhof	4,50	-7,09	-12,28	-17,94	-7,39
020-6_A	Nieuwbouw Woonstraat Rozenhof	1,50	-1,25	-6,38	-12,00	-1,51
020-6_B	Nieuwbouw Woonstraat Rozenhof	4,50	0,57	-4,60	-10,24	0,29
021-1_A	Nieuwbouw Villa Rozenhof	1,50	2,19	-2,93	-8,53	1,94
021-1_B	Nieuwbouw Villa Rozenhof	4,50	3,71	-1,45	-7,08	3,43
021-10_A	Nieuwbouw Villa Rozenhof	1,50	-8,89	-14,03	-19,65	-9,15
021-10_B	Nieuwbouw Villa Rozenhof	4,50	-7,38	-12,58	-18,25	-7,69
021-2_A	Nieuwbouw Villa Rozenhof	1,50	2,57	-2,54	-8,14	2,33
021-2_B	Nieuwbouw Villa Rozenhof	4,50	4,55	-0,60	-6,23	4,28
021-3_A	Nieuwbouw Villa Rozenhof	1,50	2,67	-2,44	-8,04	2,43
021-3_B	Nieuwbouw Villa Rozenhof	4,50	4,37	-0,78	-6,40	4,10
021-4_A	Nieuwbouw Villa Rozenhof	1,50	-3,95	-9,07	-14,67	-4,20
021-4_B	Nieuwbouw Villa Rozenhof	4,50	-2,11	-7,26	-12,90	-2,38
021-5_A	Nieuwbouw Villa Rozenhof	1,50	-5,27	-10,40	-16,01	-5,53
021-5_B	Nieuwbouw Villa Rozenhof	4,50	-3,65	-8,82	-14,47	-3,94
021-6_A	Nieuwbouw Villa Rozenhof	1,50	-5,47	-10,61	-16,23	-5,73
021-6_B	Nieuwbouw Villa Rozenhof	4,50	-4,02	-9,20	-14,85	-4,31
021-7_A	Nieuwbouw Villa Rozenhof	1,50	-9,57	-14,73	-20,38	-9,85
021-7_B	Nieuwbouw Villa Rozenhof	4,50	-4,44	-9,61	-15,26	-4,73
021-8_A	Nieuwbouw Villa Rozenhof	1,50	-7,60	-12,73	-18,35	-7,86
021-8_B	Nieuwbouw Villa Rozenhof	4,50	-6,06	-11,26	-16,92	-6,36
021-9_A	Nieuwbouw Villa Rozenhof	1,50	-1,50	-6,65	-12,27	-1,77
021-9_B	Nieuwbouw Villa Rozenhof	4,50	3,03	-2,13	-7,77	2,75
022-1_A	Nieuwbouw Hansmuys Erf	1,50	-13,72	-18,84	-24,44	-13,97
022-1_B	Nieuwbouw Hansmuys Erf	4,50	-6,56	-11,57	-17,09	-6,73
022-2_A	Nieuwbouw Hansmuys Erf	1,50	-10,57	-15,75	-21,39	-10,86
022-2_B	Nieuwbouw Hansmuys Erf	4,50	-9,07	-14,30	-19,99	-9,40

Alle getoonde dB-waarden zijn A-gewogen

Park Meghlo in Megchelen
1281765

TAUW bv
Bijlage 4

Rapport: Resultatentabel
Model: Wegverkeer | Situatie 2032
LAeq totaalresultaten voor toetspunten
Groep: 30 km/uur
Groepsreductie: Ja

Naam Toetspunt	Omschrijving	Hoogte	Dag	Avond	Nacht	Lden
022-3_A	Nieuwbouw Hansmuys Erf	1,50	-2,59	-7,76	-13,41	-2,88
022-3_B	Nieuwbouw Hansmuys Erf	4,50	0,49	-4,68	-10,33	0,20
022-4_A	Nieuwbouw Hansmuys Erf	1,50	-0,43	-5,57	-11,19	-0,69
022-4_B	Nieuwbouw Hansmuys Erf	4,50	2,60	-2,50	-8,09	2,36
022-5_A	Nieuwbouw Hansmuys Erf	1,50	-3,17	-8,30	-13,91	-3,43
022-5_B	Nieuwbouw Hansmuys Erf	4,50	-0,64	-5,79	-11,41	-0,91
022-6_A	Nieuwbouw Hansmuys Erf	1,50	-22,62	-27,84	-33,53	-22,94
022-6_B	Nieuwbouw Hansmuys Erf	4,50	-18,44	-23,69	-29,40	-18,78
024-1_A	Nieuwbouw Hansmuys Erf	1,50	-20,29	-25,54	-31,25	-20,63
024-1_B	Nieuwbouw Hansmuys Erf	4,50	-19,06	-24,35	-30,08	-19,42
024-2_A	Nieuwbouw Hansmuys Erf	1,50	-16,27	-21,47	-27,14	-16,58
024-2_B	Nieuwbouw Hansmuys Erf	4,50	-12,32	-17,48	-23,12	-12,60
024-3_A	Nieuwbouw Hansmuys Erf	1,50	-19,36	-24,59	-30,28	-19,69
024-3_B	Nieuwbouw Hansmuys Erf	4,50	-17,88	-23,16	-28,90	-18,24
024-4_A	Nieuwbouw Hansmuys Erf	1,50	-19,14	-24,37	-30,06	-19,47
024-4_B	Nieuwbouw Hansmuys Erf	4,50	-17,70	-22,98	-28,72	-18,06
024-5_A	Nieuwbouw Hansmuys Erf	1,50	-0,86	-5,94	-11,50	-1,08
024-5_B	Nieuwbouw Hansmuys Erf	4,50	3,08	-1,96	-7,50	2,89
024-6_A	Nieuwbouw Hansmuys Erf	1,50	0,47	-4,59	-10,15	0,26
024-6_B	Nieuwbouw Hansmuys Erf	4,50	5,15	0,12	-5,40	4,97
024-7_A	Nieuwbouw Hansmuys Erf	1,50	3,11	-1,90	-7,41	2,94
024-7_B	Nieuwbouw Hansmuys Erf	4,50	4,04	-1,00	-6,54	3,85
024-8_A	Nieuwbouw Hansmuys Erf	1,50	-1,61	-6,70	-12,28	-1,84
024-8_B	Nieuwbouw Hansmuys Erf	4,50	0,23	-4,89	-10,49	-0,02
025-1_A	Nieuwbouw Villa Van Bree	1,50	-12,01	-17,16	-22,79	-12,28
025-1_B	Nieuwbouw Villa Van Bree	4,50	-10,73	-15,93	-21,61	-11,04
025-2_A	Nieuwbouw Villa Van Bree	1,50	-11,39	-16,51	-22,12	-11,64
025-2_B	Nieuwbouw Villa Van Bree	4,50	-9,81	-14,99	-20,64	-10,10
025-3_A	Nieuwbouw Villa Van Bree	1,50	-0,24	-5,35	-10,94	-0,48
025-3_B	Nieuwbouw Villa Van Bree	4,50	1,51	-3,62	-9,24	1,25
025-4_A	Nieuwbouw Villa Van Bree	1,50	0,06	-5,04	-10,63	-0,18
025-4_B	Nieuwbouw Villa Van Bree	4,50	2,00	-3,12	-8,73	1,75
026-1_A	Nieuwbouw Villa Louis	1,50	-0,78	-5,90	-11,51	-1,03
026-1_B	Nieuwbouw Villa Louis	4,50	0,93	-4,24	-9,88	0,65
026-2_A	Nieuwbouw Villa Louis	1,50	-11,62	-16,77	-22,41	-11,89
026-2_B	Nieuwbouw Villa Louis	4,50	-10,26	-15,47	-21,15	-10,57
026-3_A	Nieuwbouw Villa Louis	1,50	-8,93	-14,06	-19,67	-9,19
026-3_B	Nieuwbouw Villa Louis	4,50	-7,45	-12,64	-18,29	-7,75
026-4_A	Nieuwbouw Villa Louis	1,50	0,13	-5,00	-10,61	-0,13
026-4_B	Nieuwbouw Villa Louis	4,50	1,73	-3,44	-9,08	1,45
027-1_A	Nieuwbouw Villa Nieuw Berkenhof	1,50	-9,82	-14,96	-20,58	-10,08
027-1_B	Nieuwbouw Villa Nieuw Berkenhof	4,50	-8,37	-13,56	-19,21	-8,67
027-2_A	Nieuwbouw Villa Nieuw Berkenhof	1,50	-10,80	-15,97	-21,62	-11,09
027-2_B	Nieuwbouw Villa Nieuw Berkenhof	4,50	-9,30	-14,54	-20,24	-9,63
027-3_A	Nieuwbouw Villa Nieuw Berkenhof	1,50	-1,07	-6,17	-11,76	-1,31
027-3_B	Nieuwbouw Villa Nieuw Berkenhof	4,50	0,69	-4,44	-10,05	0,43
027-4_A	Nieuwbouw Villa Nieuw Berkenhof	1,50	-2,62	-7,73	-13,32	-2,86
027-4_B	Nieuwbouw Villa Nieuw Berkenhof	4,50	-1,11	-6,27	-11,90	-1,39
028-1_A	Nieuwbouw Boswachtershof	1,50	-13,08	-18,27	-23,92	-13,38
028-1_B	Nieuwbouw Boswachtershof	4,50	-9,66	-14,88	-20,57	-9,98

Alle getoonde dB-waarden zijn A-gewogen

Rapport: Resultatentabel
Model: Wegverkeer | Situatie 2032
LAeq totaalresultaten voor toetspunten
Groep: 30 km/uur
Groepsreductie: Ja

Naam	Toetspunt	Omschrijving	Hoogte	Dag	Avond	Nacht	Lden
028-10_A	Nieuwbouw	Boswachtershof	1,50	-1,61	-6,73	-12,33	-1,86
028-10_B	Nieuwbouw	Boswachtershof	4,50	-0,05	-5,22	-10,86	-0,33
028-2_A	Nieuwbouw	Boswachtershof	1,50	-4,69	-9,83	-15,46	-4,96
028-2_B	Nieuwbouw	Boswachtershof	4,50	-0,39	-5,57	-11,21	-0,68
028-3_A	Nieuwbouw	Boswachtershof	1,50	-9,91	-15,04	-20,66	-10,17
028-3_B	Nieuwbouw	Boswachtershof	4,50	-8,38	-13,57	-19,23	-8,68
028-4_A	Nieuwbouw	Boswachtershof	1,50	-7,29	-12,45	-18,08	-7,57
028-4_B	Nieuwbouw	Boswachtershof	4,50	-8,04	-13,25	-18,93	-8,35
028-5_A	Nieuwbouw	Boswachtershof	1,50	-4,22	-9,38	-15,01	-4,50
028-5_B	Nieuwbouw	Boswachtershof	4,50	-0,37	-5,55	-11,20	-0,66
028-6_A	Nieuwbouw	Boswachtershof	1,50	-3,85	-9,01	-14,64	-4,13
028-6_B	Nieuwbouw	Boswachtershof	4,50	-4,22	-9,40	-15,05	-4,51
028-7_A	Nieuwbouw	Boswachtershof	1,50	-1,77	-6,90	-12,50	-2,02
028-7_B	Nieuwbouw	Boswachtershof	4,50	-0,26	-5,44	-11,09	-0,55
028-8_A	Nieuwbouw	Boswachtershof	1,50	0,27	-4,84	-10,44	0,03
028-8_B	Nieuwbouw	Boswachtershof	4,50	1,88	-3,27	-8,91	1,61
028-9_A	Nieuwbouw	Boswachtershof	1,50	0,95	-4,17	-9,77	0,70
028-9_B	Nieuwbouw	Boswachtershof	4,50	2,54	-2,63	-8,27	2,26
029-1_A	Nieuwbouw	Boswachtershof	1,50	-0,67	-5,81	-11,42	-0,93
029-1_B	Nieuwbouw	Boswachtershof	4,50	0,12	-5,07	-10,74	-0,18
029-10_A	Nieuwbouw	Boswachtershof	1,50	-0,76	-5,90	-11,52	-1,02
029-10_B	Nieuwbouw	Boswachtershof	4,50	2,56	-2,61	-8,26	2,27
029-2_A	Nieuwbouw	Boswachtershof	1,50	-2,52	-7,66	-13,28	-2,78
029-2_B	Nieuwbouw	Boswachtershof	4,50	-0,93	-6,12	-11,78	-1,23
029-3_A	Nieuwbouw	Boswachtershof	1,50	-6,69	-11,86	-17,49	-6,97
029-3_B	Nieuwbouw	Boswachtershof	4,50	-1,15	-6,34	-12,00	-1,45
029-4_A	Nieuwbouw	Boswachtershof	1,50	-6,56	-11,74	-17,39	-6,85
029-4_B	Nieuwbouw	Boswachtershof	4,50	-2,37	-7,57	-13,24	-2,68
029-5_A	Nieuwbouw	Boswachtershof	1,50	0,00	-5,15	-10,77	-0,27
029-5_B	Nieuwbouw	Boswachtershof	4,50	1,66	-3,50	-9,13	1,38
029-6_A	Nieuwbouw	Boswachtershof	1,50	0,23	-4,92	-10,54	-0,04
029-6_B	Nieuwbouw	Boswachtershof	4,50	2,44	-2,72	-8,35	2,16
029-7_A	Nieuwbouw	Boswachtershof	1,50	1,44	-3,72	-9,34	1,17
029-7_B	Nieuwbouw	Boswachtershof	4,50	3,68	-1,47	-7,11	3,41
029-8_A	Nieuwbouw	Boswachtershof	1,50	1,45	-3,67	-9,28	1,20
029-8_B	Nieuwbouw	Boswachtershof	4,50	2,98	-2,18	-7,81	2,70
029-9_A	Nieuwbouw	Boswachtershof	1,50	-2,14	-7,29	-12,92	-2,41
029-9_B	Nieuwbouw	Boswachtershof	4,50	0,69	-4,50	-10,16	0,39
030-1_A	Nieuwbouw	Poortwachterswoning	1,50	0,05	-5,09	-10,70	-0,21
030-1_B	Nieuwbouw	Poortwachterswoning	4,50	-0,30	-5,47	-11,12	-0,59
030-2_A	Nieuwbouw	Poortwachterswoning	1,50	1,54	-3,57	-9,17	1,30
030-2_B	Nieuwbouw	Poortwachterswoning	4,50	3,22	-1,92	-7,55	2,95
030-3_B	Nieuwbouw	Poortwachterswoning	4,50	1,04	-4,11	-9,74	0,77
030-4_A	Nieuwbouw	Poortwachterswoning	1,50	-3,30	-8,47	-14,11	-3,58
030-4_B	Nieuwbouw	Poortwachterswoning	4,50	-3,50	-8,69	-14,35	-3,80
031-1_A	Nieuwbouw	Poortwachterswoning	1,50	0,64	-4,49	-10,10	0,38
031-1_B	Nieuwbouw	Poortwachterswoning	4,50	-2,22	-7,40	-13,05	-2,51
031-2_B	Nieuwbouw	Poortwachterswoning	4,50	-1,19	-6,38	-12,03	-1,49
031-3_A	Nieuwbouw	Poortwachterswoning	1,50	0,70	-4,42	-10,01	0,46
031-3_B	Nieuwbouw	Poortwachterswoning	4,50	2,33	-2,82	-8,45	2,06

Alle getoonde dB-waarden zijn A-gewogen

Park Meghlo in Megchelen
1281765

TAUW bv
Bijlage 4

Rapport: Resultatentabel
Model: Wegverkeer | Situatie 2032
LAeq totaalresultaten voor toetspunten
Groep: 30 km/uur
Groepsreductie: Ja

Naam Toetspunt	Omschrijving	Hoogte	Dag	Avond	Nacht	Lden
031-4_A	Nieuwbouw Poortwachterswoning	1,50	-0,25	-5,38	-11,00	-0,51
031-4_B	Nieuwbouw Poortwachterswoning	4,50	1,35	-3,82	-9,45	1,07
032-1_A	Nieuwbouw Boerderij Venhorst	1,50	-8,70	-13,85	-19,48	-8,97
032-1_B	Nieuwbouw Boerderij Venhorst	4,50	-7,52	-12,72	-18,38	-7,82
032-10_A	Nieuwbouw Boerderij Venhorst	1,50	-4,50	-9,66	-15,29	-4,78
032-10_B	Nieuwbouw Boerderij Venhorst	4,50	-2,16	-7,36	-13,02	-2,46
032-2_A	Nieuwbouw Boerderij Venhorst	1,50	-0,85	-5,99	-11,60	-1,11
032-2_B	Nieuwbouw Boerderij Venhorst	4,50	0,27	-4,91	-10,56	-0,02
032-3_A	Nieuwbouw Boerderij Venhorst	1,50	-5,63	-10,77	-16,39	-5,89
032-3_B	Nieuwbouw Boerderij Venhorst	4,50	-4,31	-9,50	-15,15	-4,61
032-4_A	Nieuwbouw Boerderij Venhorst	1,50	0,49	-4,65	-10,27	0,23
032-4_B	Nieuwbouw Boerderij Venhorst	4,50	6,10	1,04	-4,51	5,90
032-5_A	Nieuwbouw Boerderij Venhorst	1,50	1,59	-3,56	-9,19	1,32
032-5_B	Nieuwbouw Boerderij Venhorst	4,50	3,94	-1,24	-6,89	3,65
032-6_A	Nieuwbouw Boerderij Venhorst	1,50	1,19	-3,94	-9,56	0,93
032-6_B	Nieuwbouw Boerderij Venhorst	4,50	2,80	-2,37	-8,01	2,52
032-7_A	Nieuwbouw Boerderij Venhorst	1,50	2,39	-2,73	-8,34	2,14
032-7_B	Nieuwbouw Boerderij Venhorst	4,50	4,50	-0,65	-6,28	4,23
032-8_A	Nieuwbouw Boerderij Venhorst	1,50	1,65	-3,50	-9,13	1,38
032-8_B	Nieuwbouw Boerderij Venhorst	4,50	4,45	-0,71	-6,35	4,17
032-9_A	Nieuwbouw Boerderij Venhorst	1,50	-0,40	-5,55	-11,18	-0,67
032-9_B	Nieuwbouw Boerderij Venhorst	4,50	2,38	-2,81	-8,45	2,09
033-1_A	Nieuwbouw Erve Brack	1,50	0,99	-4,14	-9,75	0,73
033-1_B	Nieuwbouw Erve Brack	4,50	2,42	-2,74	-8,38	2,14
033-2_A	Nieuwbouw Erve Brack	1,50	0,16	-4,98	-10,61	-0,11
033-2_B	Nieuwbouw Erve Brack	4,50	1,73	-3,45	-9,09	1,44
033-3_A	Nieuwbouw Erve Brack	1,50	0,42	-4,71	-10,32	0,16
033-3_B	Nieuwbouw Erve Brack	4,50	2,10	-3,07	-8,71	1,82
033-4_A	Nieuwbouw Erve Brack	1,50	2,56	-2,56	-8,16	2,31
033-4_B	Nieuwbouw Erve Brack	4,50	4,10	-1,06	-6,69	3,82
034-1_A	Nieuwbouw Erve Brack	1,50	0,50	-4,63	-10,24	0,24
034-1_B	Nieuwbouw Erve Brack	4,50	2,05	-3,12	-8,75	1,77
034-2_A	Nieuwbouw Erve Brack	1,50	-2,58	-7,71	-13,32	-2,84
034-2_B	Nieuwbouw Erve Brack	4,50	-1,17	-6,33	-11,97	-1,45
034-3_A	Nieuwbouw Erve Brack	1,50	-7,16	-12,28	-17,89	-7,41
034-3_B	Nieuwbouw Erve Brack	4,50	-5,66	-10,84	-16,49	-5,95
034-4_A	Nieuwbouw Erve Brack	1,50	-1,11	-6,26	-11,89	-1,38
034-4_B	Nieuwbouw Erve Brack	4,50	0,60	-4,59	-10,24	0,30
035-1_A	Nieuwbouw Erve Brack	1,50	-6,53	-11,70	-17,33	-6,81
035-1_B	Nieuwbouw Erve Brack	4,50	-2,98	-8,15	-13,78	-3,26
035-2_A	Nieuwbouw Erve Brack	1,50	-5,94	-11,08	-16,69	-6,20
035-2_B	Nieuwbouw Erve Brack	4,50	-4,35	-9,54	-15,20	-4,65
035-3_A	Nieuwbouw Erve Brack	1,50	-1,98	-7,12	-12,73	-2,24
035-3_B	Nieuwbouw Erve Brack	4,50	-0,63	-5,82	-11,47	-0,93
035-4_A	Nieuwbouw Erve Brack	1,50	-0,32	-5,45	-11,07	-0,58
035-5_A	Nieuwbouw Erve Brack	1,50	-0,26	-5,40	-11,02	-0,52
035-6_A	Nieuwbouw Erve Brack	1,50	-4,76	-9,92	-15,56	-5,04
035-7_B	Nieuwbouw Erve Brack	4,50	2,69	-2,47	-8,11	2,41
036-1_A	Nieuwbouw Villa Brack	1,50	-1,28	-6,41	-12,02	-1,54
036-1_B	Nieuwbouw Villa Brack	4,50	0,31	-4,86	-10,50	0,03

Alle getoonde dB-waarden zijn A-gewogen

Park Meghlo in Megchelen
1281765

TAUW bv
Bijlage 4

Rapport: Resultatentabel
Model: Wegverkeer | Situatie 2032
L_{Aeq} totaalresultaten voor toetspunten
Groep: 30 km/uur
Groepsreductie: Ja

Naam							
Toetspunt	Omschrijving	Hoogte	Dag	Avond	Nacht	Lden	
036-2_A	Nieuwbouw Villa Brack	1,50	--	--	--	--	
036-2_B	Nieuwbouw Villa Brack	4,50	--	--	--	--	
036-3_A	Nieuwbouw Villa Brack	1,50	-13,07	-18,19	-23,80	-13,32	
036-3_B	Nieuwbouw Villa Brack	4,50	-11,41	-16,59	-22,23	-11,70	
036-4_A	Nieuwbouw Villa Brack	1,50	0,58	-4,55	-10,16	0,32	
036-4_B	Nieuwbouw Villa Brack	4,50	1,87	-3,30	-8,94	1,59	

Alle getoonde dB-waarden zijn A-gewogen

Park Meghlo in Megchelen
1281765

TAUW bv
Bijlage 4

Rapport: Resultatentabel
Model: Wegverkeer | Situatie 2032
LAeq totaalresultaten voor toetspunten
Groep: Julianaweg
Groepsreductie: Ja

Naam Toetspunt	Omschrijving	Hoogte	Dag	Avond	Nacht	Lden
001-1_A	Nieuwbouw Hetterpark	1,50	0,77	-4,45	-10,13	0,45
001-2_A	Nieuwbouw Hetterpark	1,50	13,73	8,74	3,23	13,57
001-3_A	Nieuwbouw Hetterpark	1,50	13,18	8,18	2,68	13,02
001-4_A	Nieuwbouw Hetterpark	1,50	--	--	--	--
002-1_A	Nieuwbouw Hetterpark	1,50	13,22	8,25	2,77	13,08
002-2_A	Nieuwbouw Hetterpark	1,50	13,20	8,17	2,64	13,02
002-3_A	Nieuwbouw Hetterpark	1,50	8,97	3,74	-1,94	8,65
002-4_A	Nieuwbouw Hetterpark	1,50	12,03	7,06	1,58	11,89
003-1_A	Nieuwbouw Hetterpark	1,50	16,87	11,99	6,56	16,79
003-2_A	Nieuwbouw Hetterpark	1,50	16,80	11,86	6,40	16,68
003-3_A	Nieuwbouw Hetterpark	1,50	12,98	7,92	2,37	12,78
003-4_A	Nieuwbouw Hetterpark	1,50	12,38	7,44	1,98	12,26
004-1_A	Nieuwbouw Hetterpark	1,50	11,00	5,97	0,45	10,82
004-2_A	Nieuwbouw Hetterpark	1,50	17,26	12,32	6,85	17,14
004-3_A	Nieuwbouw Hetterpark	1,50	14,31	9,23	3,66	14,09
004-4_A	Nieuwbouw Hetterpark	1,50	17,64	12,73	7,29	17,54
005-1_A	Nieuwbouw Hetterpark	1,50	13,98	9,10	3,68	13,90
005-2_A	Nieuwbouw Hetterpark	1,50	11,21	6,09	0,49	10,96
005-3_A	Nieuwbouw Hetterpark	1,50	16,41	11,48	6,02	16,30
005-4_A	Nieuwbouw Hetterpark	1,50	11,84	6,93	1,49	11,74
006-1_A	Nieuwbouw Hetterpark	1,50	13,22	8,33	2,91	13,14
006-1_B	Nieuwbouw Hetterpark	4,50	16,42	11,55	6,13	16,35
006-2_A	Nieuwbouw Hetterpark	1,50	16,21	11,29	5,83	16,10
006-2_B	Nieuwbouw Hetterpark	4,50	18,92	14,00	8,55	18,81
006-3_A	Nieuwbouw Hetterpark	1,50	8,60	3,41	-2,25	8,30
006-3_B	Nieuwbouw Hetterpark	4,50	10,60	5,40	-0,27	10,29
006-4_A	Nieuwbouw Hetterpark	1,50	-15,71	-20,97	-26,68	-16,06
006-4_B	Nieuwbouw Hetterpark	4,50	-14,67	-20,01	-25,78	-15,07
007-1_A	Nieuwbouw Hetterpark	1,50	-0,57	-5,68	-11,26	-0,81
007-1_B	Nieuwbouw Hetterpark	4,50	2,04	-3,07	-8,67	1,80
007-2_A	Nieuwbouw Hetterpark	1,50	8,05	2,95	-2,62	7,82
007-2_B	Nieuwbouw Hetterpark	4,50	12,86	7,84	2,32	12,68
007-3_A	Nieuwbouw Hetterpark	1,50	9,54	4,38	-1,24	9,27
007-3_B	Nieuwbouw Hetterpark	4,50	12,97	7,89	2,33	12,75
007-4_A	Nieuwbouw Hetterpark	1,50	1,93	-3,34	-9,05	1,58
007-4_B	Nieuwbouw Hetterpark	4,50	2,84	-2,50	-8,27	2,44
008-1_A	Nieuwbouw Hetterpark	1,50	14,31	9,43	4,00	14,23
008-1_B	Nieuwbouw Hetterpark	4,50	16,57	11,69	6,26	16,49
008-2_A	Nieuwbouw Hetterpark	1,50	9,51	4,35	-1,28	9,23
008-2_B	Nieuwbouw Hetterpark	4,50	13,61	8,54	2,98	13,40
008-3_A	Nieuwbouw Hetterpark	1,50	9,89	4,74	-0,88	9,62
008-3_B	Nieuwbouw Hetterpark	4,50	9,52	4,23	-1,49	9,16
008-4_A	Nieuwbouw Hetterpark	1,50	-0,62	-5,89	-11,60	-0,97
008-4_B	Nieuwbouw Hetterpark	4,50	-2,90	-8,23	-14,00	-3,29
009-1_A	Nieuwbouw Hetterpark	1,50	7,37	2,33	-3,20	7,18
009-1_B	Nieuwbouw Hetterpark	4,50	12,13	7,16	1,68	11,99
009-2_A	Nieuwbouw Hetterpark	1,50	11,47	6,36	0,78	11,23
009-2_B	Nieuwbouw Hetterpark	4,50	15,04	10,01	4,48	14,86
009-3_A	Nieuwbouw Hetterpark	1,50	16,66	11,72	6,25	16,54
009-3_B	Nieuwbouw Hetterpark	4,50	18,93	14,00	8,55	18,82

Alle getoonde dB-waarden zijn A-gewogen

Park Meghlo in Megchelen
1281765

TAUW bv
Bijlage 4

Rapport: Resultatentabel
Model: Wegverkeer | Situatie 2032
L'Aeq totaalresultaten voor toetspunten
Groep: Julianaweg
Groepsreductie: Ja

Naam Toetspunt	Omschrijving	Hoogte	Dag	Avond	Nacht	Lden
009-4_A	Nieuwbouw Hetterpark	1,50	11,52	6,53	1,04	11,37
009-4_B	Nieuwbouw Hetterpark	4,50	14,92	9,97	4,51	14,80
010-1_A	Nieuwbouw Hetterpark	1,50	15,34	10,42	4,97	15,23
010-1_B	Nieuwbouw Hetterpark	4,50	17,54	12,61	7,16	17,43
010-2_A	Nieuwbouw Hetterpark	1,50	11,55	6,41	0,81	11,29
010-2_B	Nieuwbouw Hetterpark	4,50	15,16	10,11	4,57	14,96
010-3_A	Nieuwbouw Hetterpark	1,50	12,60	7,56	2,02	12,41
010-3_B	Nieuwbouw Hetterpark	4,50	12,15	7,01	1,40	11,89
010-4_A	Nieuwbouw Hetterpark	1,50	9,59	4,51	-1,06	9,37
010-4_B	Nieuwbouw Hetterpark	4,50	7,14	2,00	-3,63	6,87
011-1_A	Nieuwbouw Hetterpark	1,50	9,63	4,54	-1,04	9,40
011-1_B	Nieuwbouw Hetterpark	4,50	10,39	5,25	-0,36	10,13
011-2_A	Nieuwbouw Hetterpark	1,50	17,64	12,70	7,25	17,52
011-2_B	Nieuwbouw Hetterpark	4,50	20,99	16,08	10,64	20,89
011-3_A	Nieuwbouw Hetterpark	1,50	17,85	12,89	7,40	17,71
011-3_B	Nieuwbouw Hetterpark	4,50	20,45	15,51	10,05	20,33
011-4_A	Nieuwbouw Hetterpark	1,50	16,89	11,90	6,39	16,73
011-4_B	Nieuwbouw Hetterpark	4,50	14,17	8,98	3,33	13,87
012-1_A	Nieuwbouw Woonstraat Rozenhof	1,50	13,59	8,57	3,04	13,41
012-1_B	Nieuwbouw Woonstraat Rozenhof	4,50	13,86	8,79	3,23	13,65
012-2_A	Nieuwbouw Woonstraat Rozenhof	1,50	15,97	11,09	5,66	15,89
012-2_B	Nieuwbouw Woonstraat Rozenhof	4,50	19,25	14,37	8,96	19,18
012-3_A	Nieuwbouw Woonstraat Rozenhof	1,50	12,47	7,41	1,85	12,26
012-3_B	Nieuwbouw Woonstraat Rozenhof	4,50	14,99	9,90	4,33	14,77
012-4_A	Nieuwbouw Woonstraat Rozenhof	1,50	12,27	7,07	1,41	11,97
012-4_B	Nieuwbouw Woonstraat Rozenhof	4,50	15,41	10,23	4,58	15,12
012-5_A	Nieuwbouw Woonstraat Rozenhof	1,50	12,54	7,34	1,67	12,23
012-5_B	Nieuwbouw Woonstraat Rozenhof	4,50	15,66	10,49	4,85	15,38
012-6_A	Nieuwbouw Woonstraat Rozenhof	1,50	16,91	11,88	6,34	16,72
012-6_B	Nieuwbouw Woonstraat Rozenhof	4,50	19,27	14,23	8,70	19,08
013-1_A	Nieuwbouw Woonstraat Rozenhof	1,50	15,62	10,71	5,26	15,52
013-1_B	Nieuwbouw Woonstraat Rozenhof	4,50	20,07	15,17	9,74	19,98
013-2_A	Nieuwbouw Woonstraat Rozenhof	1,50	18,90	14,03	8,61	18,83
013-2_B	Nieuwbouw Woonstraat Rozenhof	4,50	21,82	16,95	11,53	21,75
013-3_A	Nieuwbouw Woonstraat Rozenhof	1,50	15,81	10,81	5,30	15,65
013-3_B	Nieuwbouw Woonstraat Rozenhof	4,50	21,05	16,12	10,66	20,94
013-4_A	Nieuwbouw Woonstraat Rozenhof	1,50	13,59	8,50	2,93	13,37
013-4_B	Nieuwbouw Woonstraat Rozenhof	4,50	15,33	10,21	4,62	15,09
013-5_A	Nieuwbouw Woonstraat Rozenhof	1,50	8,38	3,26	-2,34	8,13
013-5_B	Nieuwbouw Woonstraat Rozenhof	4,50	11,32	6,25	0,69	11,11
013-6_A	Nieuwbouw Woonstraat Rozenhof	1,50	15,45	10,50	5,03	15,32
013-6_B	Nieuwbouw Woonstraat Rozenhof	4,50	19,61	14,68	9,23	19,50
014-1_A	Nieuwbouw Woonstraat Rozenhof	1,50	16,29	11,38	5,93	16,19
014-1_B	Nieuwbouw Woonstraat Rozenhof	4,50	20,69	15,81	10,38	20,61
014-2_A	Nieuwbouw Woonstraat Rozenhof	1,50	21,75	16,82	11,36	21,64
014-2_B	Nieuwbouw Woonstraat Rozenhof	4,50	23,98	19,06	13,60	23,87
014-3_A	Nieuwbouw Woonstraat Rozenhof	1,50	21,82	16,86	11,38	21,69
014-3_B	Nieuwbouw Woonstraat Rozenhof	4,50	23,88	18,92	13,43	23,74
014-4_A	Nieuwbouw Woonstraat Rozenhof	1,50	9,64	4,45	-1,20	9,34
014-4_B	Nieuwbouw Woonstraat Rozenhof	4,50	12,42	7,23	1,59	12,13

Alle getoonde dB-waarden zijn A-gewogen

Park Meghlo in Megchelen
1281765

TAUW bv
Bijlage 4

Rapport: Resultatentabel
Model: Wegverkeer | Situatie 2032
LAeq totaalresultaten voor toetspunten
Groep: Julianaweg
Groepsreductie: Ja

Naam Toetspunt	Omschrijving	Hoogte	Dag	Avond	Nacht	Lden
014-5_A	Nieuwbouw Woonstraat Rozenhof	1,50	11,43	6,23	0,57	11,13
014-5_B	Nieuwbouw Woonstraat Rozenhof	4,50	14,44	9,23	3,55	14,13
014-6_A	Nieuwbouw Woonstraat Rozenhof	1,50	13,33	8,29	2,75	13,14
014-6_B	Nieuwbouw Woonstraat Rozenhof	4,50	16,36	11,35	5,84	16,19
015-1_A	Nieuwbouw Woonstraat Rozenhof	1,50	14,26	9,20	3,64	14,05
015-1_B	Nieuwbouw Woonstraat Rozenhof	4,50	16,06	10,98	5,40	15,84
015-2_A	Nieuwbouw Woonstraat Rozenhof	1,50	17,61	12,56	7,02	17,41
015-2_B	Nieuwbouw Woonstraat Rozenhof	4,50	20,40	15,38	9,86	20,22
015-3_A	Nieuwbouw Woonstraat Rozenhof	1,50	22,27	17,31	11,83	22,14
015-3_B	Nieuwbouw Woonstraat Rozenhof	4,50	24,14	19,16	13,68	24,00
015-4_A	Nieuwbouw Woonstraat Rozenhof	1,50	16,65	11,63	6,12	16,48
015-4_B	Nieuwbouw Woonstraat Rozenhof	4,50	19,30	14,31	8,81	19,14
015-5_A	Nieuwbouw Woonstraat Rozenhof	1,50	10,31	5,29	-0,22	10,14
015-5_B	Nieuwbouw Woonstraat Rozenhof	4,50	14,74	9,79	4,32	14,61
015-6_A	Nieuwbouw Woonstraat Rozenhof	1,50	10,71	5,60	0,01	10,47
015-6_B	Nieuwbouw Woonstraat Rozenhof	4,50	14,31	9,25	3,70	14,11
016-1_A	Nieuwbouw Woonstraat Rozenhof	1,50	20,68	15,74	10,27	20,56
016-1_B	Nieuwbouw Woonstraat Rozenhof	4,50	22,81	17,85	12,38	22,68
016-2_A	Nieuwbouw Woonstraat Rozenhof	1,50	21,68	16,70	11,21	21,53
016-2_B	Nieuwbouw Woonstraat Rozenhof	4,50	23,44	18,45	12,95	23,28
016-3_A	Nieuwbouw Woonstraat Rozenhof	1,50	18,81	13,72	8,16	18,59
016-3_B	Nieuwbouw Woonstraat Rozenhof	4,50	20,36	15,26	9,67	20,12
016-4_A	Nieuwbouw Woonstraat Rozenhof	1,50	10,58	5,40	-0,25	10,29
016-4_B	Nieuwbouw Woonstraat Rozenhof	4,50	13,16	7,97	2,32	12,86
016-5_A	Nieuwbouw Woonstraat Rozenhof	1,50	12,23	7,04	1,40	11,94
016-5_B	Nieuwbouw Woonstraat Rozenhof	4,50	16,17	11,06	5,46	15,93
016-6_A	Nieuwbouw Woonstraat Rozenhof	1,50	16,63	11,69	6,23	16,51
016-6_B	Nieuwbouw Woonstraat Rozenhof	4,50	19,82	14,89	9,43	19,71
017-1_A	Nieuwbouw Woonstraat Rozenhof	1,50	19,23	14,19	8,66	19,04
017-1_B	Nieuwbouw Woonstraat Rozenhof	4,50	22,51	17,52	12,02	22,35
017-2_A	Nieuwbouw Woonstraat Rozenhof	1,50	19,59	14,51	8,93	19,37
017-2_B	Nieuwbouw Woonstraat Rozenhof	4,50	20,70	15,57	9,97	20,45
017-3_A	Nieuwbouw Woonstraat Rozenhof	1,50	18,39	13,36	7,83	18,21
017-3_B	Nieuwbouw Woonstraat Rozenhof	4,50	19,03	13,94	8,36	18,80
017-4_A	Nieuwbouw Woonstraat Rozenhof	1,50	15,78	10,79	5,30	15,63
017-4_B	Nieuwbouw Woonstraat Rozenhof	4,50	18,92	13,95	8,48	18,78
017-5_A	Nieuwbouw Woonstraat Rozenhof	1,50	14,80	9,68	4,09	14,56
017-5_B	Nieuwbouw Woonstraat Rozenhof	4,50	17,53	12,42	6,83	17,29
017-6_A	Nieuwbouw Woonstraat Rozenhof	1,50	10,06	4,96	-0,62	9,83
017-6_B	Nieuwbouw Woonstraat Rozenhof	4,50	14,11	9,06	3,51	13,91
018-1_A	Nieuwbouw Woonstraat Rozenhof	1,50	16,30	11,18	5,59	16,06
018-1_B	Nieuwbouw Woonstraat Rozenhof	4,50	18,17	13,04	7,44	17,92
018-2_A	Nieuwbouw Woonstraat Rozenhof	1,50	19,65	14,66	9,16	19,49
018-2_B	Nieuwbouw Woonstraat Rozenhof	4,50	21,55	16,54	11,03	21,38
018-3_A	Nieuwbouw Woonstraat Rozenhof	1,50	16,22	11,27	5,79	16,09
018-3_B	Nieuwbouw Woonstraat Rozenhof	4,50	18,83	13,89	8,43	18,71
018-4_A	Nieuwbouw Woonstraat Rozenhof	1,50	15,53	10,52	5,00	15,36
018-4_B	Nieuwbouw Woonstraat Rozenhof	4,50	18,41	13,42	7,91	18,25
018-5_A	Nieuwbouw Woonstraat Rozenhof	1,50	14,77	9,70	4,13	14,55
018-5_B	Nieuwbouw Woonstraat Rozenhof	4,50	18,39	13,34	7,80	18,19

Alle getoonde dB-waarden zijn A-gewogen

Park Meghlo in Megchelen
1281765

TAUW bv
Bijlage 4

Rapport: Resultatentabel
Model: Wegverkeer | Situatie 2032
L_{Aeq} totaalresultaten voor toetspunten
Groep: Julianaweg
Groepsreductie: Ja

Naam			Hoogte	Dag	Avond	Nacht	Lden
Toetspunt	Omschrijving						
018-6_A	Nieuwbouw Woonstraat Rozenhof		1,50	14,38	9,33	3,78	14,18
018-6_B	Nieuwbouw Woonstraat Rozenhof		4,50	18,23	13,22	7,71	18,06
019-1_A	Nieuwbouw Woonstraat Rozenhof		1,50	16,02	10,94	5,38	15,80
019-1_B	Nieuwbouw Woonstraat Rozenhof		4,50	18,39	13,33	7,78	18,19
019-2_A	Nieuwbouw Woonstraat Rozenhof		1,50	18,18	13,09	7,52	17,96
019-2_B	Nieuwbouw Woonstraat Rozenhof		4,50	19,95	14,86	9,28	19,72
019-3_A	Nieuwbouw Woonstraat Rozenhof		1,50	13,63	8,48	2,85	13,36
019-3_B	Nieuwbouw Woonstraat Rozenhof		4,50	15,57	10,42	4,79	15,30
019-4_A	Nieuwbouw Woonstraat Rozenhof		1,50	16,10	10,97	5,36	15,84
019-4_B	Nieuwbouw Woonstraat Rozenhof		4,50	17,48	12,30	6,67	17,20
019-5_A	Nieuwbouw Woonstraat Rozenhof		1,50	17,29	12,29	6,78	17,13
019-5_B	Nieuwbouw Woonstraat Rozenhof		4,50	20,54	15,57	10,09	20,40
019-6_A	Nieuwbouw Woonstraat Rozenhof		1,50	13,45	8,43	2,91	13,27
019-6_B	Nieuwbouw Woonstraat Rozenhof		4,50	17,31	12,34	6,85	17,17
020-1_A	Nieuwbouw Woonstraat Rozenhof		1,50	18,59	13,62	8,13	18,45
020-1_B	Nieuwbouw Woonstraat Rozenhof		4,50	21,25	16,29	10,81	21,12
020-2_A	Nieuwbouw Woonstraat Rozenhof		1,50	12,34	7,18	1,55	12,06
020-2_B	Nieuwbouw Woonstraat Rozenhof		4,50	14,35	9,18	3,54	14,07
020-3_A	Nieuwbouw Woonstraat Rozenhof		1,50	12,71	7,70	2,18	12,54
020-3_B	Nieuwbouw Woonstraat Rozenhof		4,50	14,76	9,77	4,27	14,60
020-4_A	Nieuwbouw Woonstraat Rozenhof		1,50	17,76	12,87	7,44	17,67
020-4_B	Nieuwbouw Woonstraat Rozenhof		4,50	21,36	16,46	11,03	21,27
020-5_A	Nieuwbouw Woonstraat Rozenhof		1,50	7,09	1,93	-3,69	6,82
020-5_B	Nieuwbouw Woonstraat Rozenhof		4,50	9,51	4,36	-1,28	9,24
020-6_A	Nieuwbouw Woonstraat Rozenhof		1,50	18,70	13,73	8,25	18,56
020-6_B	Nieuwbouw Woonstraat Rozenhof		4,50	21,94	17,00	11,53	21,82
021-1_A	Nieuwbouw Villa Rozenhof		1,50	20,90	15,81	10,23	20,67
021-1_B	Nieuwbouw Villa Rozenhof		4,50	22,55	17,43	11,84	22,31
021-10_A	Nieuwbouw Villa Rozenhof		1,50	22,60	17,55	12,01	22,40
021-10_B	Nieuwbouw Villa Rozenhof		4,50	25,90	20,89	15,37	25,73
021-2_A	Nieuwbouw Villa Rozenhof		1,50	17,26	12,20	6,65	17,06
021-2_B	Nieuwbouw Villa Rozenhof		4,50	20,49	15,48	9,96	20,32
021-3_A	Nieuwbouw Villa Rozenhof		1,50	17,30	12,28	6,77	17,13
021-3_B	Nieuwbouw Villa Rozenhof		4,50	21,54	16,59	11,11	21,41
021-4_A	Nieuwbouw Villa Rozenhof		1,50	12,97	7,98	2,47	12,81
021-4_B	Nieuwbouw Villa Rozenhof		4,50	18,71	13,79	8,33	18,60
021-5_A	Nieuwbouw Villa Rozenhof		1,50	16,91	11,97	6,51	16,79
021-5_B	Nieuwbouw Villa Rozenhof		4,50	19,87	14,93	9,47	19,75
021-6_A	Nieuwbouw Villa Rozenhof		1,50	20,45	15,47	9,97	20,30
021-6_B	Nieuwbouw Villa Rozenhof		4,50	22,83	17,84	12,33	22,67
021-7_A	Nieuwbouw Villa Rozenhof		1,50	17,95	12,96	7,46	17,79
021-7_B	Nieuwbouw Villa Rozenhof		4,50	21,42	16,45	10,97	21,28
021-8_A	Nieuwbouw Villa Rozenhof		1,50	22,11	17,08	11,54	21,92
021-8_B	Nieuwbouw Villa Rozenhof		4,50	24,21	19,15	13,61	24,01
021-9_A	Nieuwbouw Villa Rozenhof		1,50	21,85	16,77	11,21	21,63
021-9_B	Nieuwbouw Villa Rozenhof		4,50	24,14	19,05	13,48	23,92
022-1_A	Nieuwbouw Hansmuys Erf		1,50	-1,78	-6,90	-12,51	-2,03
022-1_B	Nieuwbouw Hansmuys Erf		4,50	0,13	-5,03	-10,66	-0,15
022-2_A	Nieuwbouw Hansmuys Erf		1,50	21,18	16,32	10,91	21,12
022-2_B	Nieuwbouw Hansmuys Erf		4,50	22,61	17,74	12,33	22,54

Alle getoonde dB-waarden zijn A-gewogen

Park Meghlo in Megchelen
1281765

TAUW bv
Bijlage 4

Rapport: Resultatentabel
Model: Wegverkeer | Situatie 2032
LAeq totaalresultaten voor toetspunten
Groep: Julianaweg
Groepsreductie: Ja

Naam Toetspunt	Omschrijving	Hoogte	Dag	Avond	Nacht	Lden
022-3_A	Nieuwbouw Hansmuys Erf	1,50	21,92	17,04	11,63	21,85
022-3_B	Nieuwbouw Hansmuys Erf	4,50	23,09	18,21	12,79	23,01
022-4_A	Nieuwbouw Hansmuys Erf	1,50	20,74	15,86	10,45	20,67
022-4_B	Nieuwbouw Hansmuys Erf	4,50	22,37	17,49	12,07	22,29
022-5_A	Nieuwbouw Hansmuys Erf	1,50	8,94	3,96	-1,52	8,80
022-5_B	Nieuwbouw Hansmuys Erf	4,50	14,20	9,31	3,87	14,11
022-6_A	Nieuwbouw Hansmuys Erf	1,50	-3,12	-8,21	-13,78	-3,34
022-6_B	Nieuwbouw Hansmuys Erf	4,50	-0,83	-5,92	-11,49	-1,05
024-1_A	Nieuwbouw Hansmuys Erf	1,50	16,24	11,37	5,95	16,17
024-1_B	Nieuwbouw Hansmuys Erf	4,50	17,14	12,26	6,83	17,06
024-2_A	Nieuwbouw Hansmuys Erf	1,50	12,21	7,15	1,60	12,01
024-2_B	Nieuwbouw Hansmuys Erf	4,50	15,21	10,19	4,67	15,03
024-3_A	Nieuwbouw Hansmuys Erf	1,50	20,39	15,52	10,11	20,32
024-3_B	Nieuwbouw Hansmuys Erf	4,50	21,47	16,59	11,16	21,39
024-4_A	Nieuwbouw Hansmuys Erf	1,50	22,73	17,86	12,45	22,66
024-4_B	Nieuwbouw Hansmuys Erf	4,50	23,63	18,76	13,34	23,56
024-5_A	Nieuwbouw Hansmuys Erf	1,50	22,14	17,28	11,87	22,08
024-5_B	Nieuwbouw Hansmuys Erf	4,50	23,30	18,42	13,00	23,22
024-6_A	Nieuwbouw Hansmuys Erf	1,50	12,20	7,30	1,86	12,11
024-6_B	Nieuwbouw Hansmuys Erf	4,50	14,97	10,07	4,65	14,88
024-7_A	Nieuwbouw Hansmuys Erf	1,50	17,33	12,46	7,06	17,26
024-7_B	Nieuwbouw Hansmuys Erf	4,50	18,33	13,46	8,04	18,26
024-8_A	Nieuwbouw Hansmuys Erf	1,50	18,80	13,95	8,54	18,74
024-8_B	Nieuwbouw Hansmuys Erf	4,50	20,03	15,16	9,75	19,96
025-1_A	Nieuwbouw Villa Van Bree	1,50	13,23	8,36	2,95	13,16
025-1_B	Nieuwbouw Villa Van Bree	4,50	13,98	9,10	3,67	13,90
025-2_A	Nieuwbouw Villa Van Bree	1,50	23,86	18,98	13,56	23,78
025-2_B	Nieuwbouw Villa Van Bree	4,50	24,91	20,02	14,59	24,82
025-3_A	Nieuwbouw Villa Van Bree	1,50	23,85	18,97	13,54	23,77
025-3_B	Nieuwbouw Villa Van Bree	4,50	24,79	19,89	14,46	24,70
025-4_A	Nieuwbouw Villa Van Bree	1,50	10,49	5,47	-0,04	10,32
025-4_B	Nieuwbouw Villa Van Bree	4,50	11,58	6,53	1,00	11,39
026-1_A	Nieuwbouw Villa Louis	1,50	17,27	12,35	6,91	17,17
026-1_B	Nieuwbouw Villa Louis	4,50	18,78	13,85	8,40	18,67
026-2_A	Nieuwbouw Villa Louis	1,50	15,64	10,77	5,36	15,57
026-2_B	Nieuwbouw Villa Louis	4,50	16,49	11,62	6,20	16,42
026-3_A	Nieuwbouw Villa Louis	1,50	24,71	19,82	14,39	24,62
026-3_B	Nieuwbouw Villa Louis	4,50	26,43	21,54	16,11	26,34
026-4_A	Nieuwbouw Villa Louis	1,50	24,64	19,73	14,28	24,54
026-4_B	Nieuwbouw Villa Louis	4,50	26,52	21,62	16,17	26,42
027-1_A	Nieuwbouw Villa Nieuw Berkenhof	1,50	16,10	11,25	5,85	16,04
027-1_B	Nieuwbouw Villa Nieuw Berkenhof	4,50	15,95	11,09	5,68	15,89
027-2_A	Nieuwbouw Villa Nieuw Berkenhof	1,50	26,78	21,93	16,52	26,72
027-2_B	Nieuwbouw Villa Nieuw Berkenhof	4,50	27,38	22,52	17,12	27,32
027-3_A	Nieuwbouw Villa Nieuw Berkenhof	1,50	26,77	21,92	16,51	26,71
027-3_B	Nieuwbouw Villa Nieuw Berkenhof	4,50	27,48	22,61	17,20	27,41
027-4_A	Nieuwbouw Villa Nieuw Berkenhof	1,50	16,06	11,17	5,73	15,97
027-4_B	Nieuwbouw Villa Nieuw Berkenhof	4,50	16,92	12,01	6,57	16,82
028-1_A	Nieuwbouw Boswachtershof	1,50	21,14	16,25	10,82	21,05
028-1_B	Nieuwbouw Boswachtershof	4,50	25,26	20,36	14,93	25,17

Alle getoonde dB-waarden zijn A-gewogen

Rapport: Resultatentabel
Model: Wegverkeer | Situatie 2032
LAeq totaalresultaten voor toetspunten
Groep: Julianaweg
Groepsreductie: Ja

Naam	Hoogte	Dag	Avond	Nacht	Lden	
028-10_A	Nieuwbouw Boswachtershof	1,50	18,47	13,52	8,05	18,34
028-10_B	Nieuwbouw Boswachtershof	4,50	21,26	16,34	10,89	21,15
028-2_A	Nieuwbouw Boswachtershof	1,50	10,41	5,46	-0,02	10,28
028-2_B	Nieuwbouw Boswachtershof	4,50	13,65	8,68	3,20	13,51
028-3_A	Nieuwbouw Boswachtershof	1,50	23,32	18,43	13,00	23,23
028-3_B	Nieuwbouw Boswachtershof	4,50	26,95	22,05	16,61	26,86
028-4_A	Nieuwbouw Boswachtershof	1,50	26,76	21,76	16,25	26,60
028-4_B	Nieuwbouw Boswachtershof	4,50	29,35	24,36	18,85	29,19
028-5_A	Nieuwbouw Boswachtershof	1,50	28,12	23,12	17,61	27,96
028-5_B	Nieuwbouw Boswachtershof	4,50	29,78	24,77	19,25	29,61
028-6_A	Nieuwbouw Boswachtershof	1,50	26,26	21,26	15,74	26,09
028-6_B	Nieuwbouw Boswachtershof	4,50	28,95	23,94	18,42	28,78
028-7_A	Nieuwbouw Boswachtershof	1,50	24,84	19,84	14,32	24,67
028-7_B	Nieuwbouw Boswachtershof	4,50	26,66	21,65	16,13	26,49
028-8_A	Nieuwbouw Boswachtershof	1,50	18,14	13,19	7,72	18,01
028-8_B	Nieuwbouw Boswachtershof	4,50	22,56	17,65	12,22	22,47
028-9_A	Nieuwbouw Boswachtershof	1,50	18,72	13,74	8,24	18,57
028-9_B	Nieuwbouw Boswachtershof	4,50	23,14	18,19	12,72	23,01
029-1_A	Nieuwbouw Boswachtershof	1,50	21,88	16,90	11,41	21,73
029-1_B	Nieuwbouw Boswachtershof	4,50	24,02	19,06	13,58	23,89
029-10_A	Nieuwbouw Boswachtershof	1,50	10,13	4,96	-0,68	9,85
029-10_B	Nieuwbouw Boswachtershof	4,50	14,16	8,96	3,30	13,86
029-2_A	Nieuwbouw Boswachtershof	1,50	30,17	25,21	19,72	30,03
029-2_B	Nieuwbouw Boswachtershof	4,50	32,51	27,53	22,03	32,36
029-3_A	Nieuwbouw Boswachtershof	1,50	26,79	21,77	16,24	26,61
029-3_B	Nieuwbouw Boswachtershof	4,50	32,75	27,76	22,24	32,59
029-4_A	Nieuwbouw Boswachtershof	1,50	28,88	23,95	18,49	28,77
029-4_B	Nieuwbouw Boswachtershof	4,50	33,18	28,22	22,74	33,05
029-5_A	Nieuwbouw Boswachtershof	1,50	27,47	22,46	16,94	27,30
029-5_B	Nieuwbouw Boswachtershof	4,50	31,15	26,15	20,63	30,98
029-6_A	Nieuwbouw Boswachtershof	1,50	19,42	14,41	8,88	19,25
029-6_B	Nieuwbouw Boswachtershof	4,50	22,94	17,98	12,50	22,81
029-7_A	Nieuwbouw Boswachtershof	1,50	22,15	17,13	11,60	21,97
029-7_B	Nieuwbouw Boswachtershof	4,50	23,54	18,47	12,92	23,33
029-8_A	Nieuwbouw Boswachtershof	1,50	15,37	10,31	4,76	15,17
029-8_B	Nieuwbouw Boswachtershof	4,50	16,70	11,61	6,04	16,48
029-9_A	Nieuwbouw Boswachtershof	1,50	12,33	7,30	1,76	12,14
029-9_B	Nieuwbouw Boswachtershof	4,50	19,14	14,15	8,66	18,99
030-1_A	Nieuwbouw Poortwachterswoning	1,50	23,78	18,74	13,19	23,59
030-1_B	Nieuwbouw Poortwachterswoning	4,50	26,02	20,98	15,43	25,83
030-2_A	Nieuwbouw Poortwachterswoning	1,50	18,66	13,53	7,92	18,40
030-2_B	Nieuwbouw Poortwachterswoning	4,50	19,31	14,12	8,47	19,01
030-3_B	Nieuwbouw Poortwachterswoning	4,50	21,63	16,69	11,23	21,51
030-4_A	Nieuwbouw Poortwachterswoning	1,50	24,26	19,26	13,74	24,09
030-4_B	Nieuwbouw Poortwachterswoning	4,50	27,26	22,27	16,76	27,10
031-1_A	Nieuwbouw Poortwachterswoning	1,50	29,91	25,01	19,57	29,82
031-1_B	Nieuwbouw Poortwachterswoning	4,50	30,79	25,87	20,41	30,68
031-2_B	Nieuwbouw Poortwachterswoning	4,50	23,65	18,54	12,94	23,41
031-3_A	Nieuwbouw Poortwachterswoning	1,50	18,67	13,54	7,93	18,41
031-3_B	Nieuwbouw Poortwachterswoning	4,50	20,80	15,66	10,06	20,54

Alle getoonde dB-waarden zijn A-gewogen

Park Meghlo in Megchelen
1281765

TAUW bv
Bijlage 4

Rapport: Resultatentabel
Model: Wegverkeer | Situatie 2032
LAeq totaalresultaten voor toetspunten
Groep: Julianaweg
Groepsreductie: Ja

Naam Toetspunt	Omschrijving	Hoogte	Dag	Avond	Nacht	Lden
031-4_A	Nieuwbouw Poortwachterswoning	1,50	24,62	19,74	14,32	24,54
031-4_B	Nieuwbouw Poortwachterswoning	4,50	26,62	21,74	16,31	26,54
032-1_A	Nieuwbouw Boerderij Venhorst	1,50	45,21	40,21	34,69	45,04
032-1_B	Nieuwbouw Boerderij Venhorst	4,50	45,87	40,86	35,33	45,70
032-10_A	Nieuwbouw Boerderij Venhorst	1,50	44,00	39,00	33,48	43,83
032-10_B	Nieuwbouw Boerderij Venhorst	4,50	44,50	39,49	33,96	44,33
032-2_A	Nieuwbouw Boerderij Venhorst	1,50	40,81	35,81	30,30	40,65
032-2_B	Nieuwbouw Boerderij Venhorst	4,50	42,37	37,36	31,84	42,20
032-3_A	Nieuwbouw Boerderij Venhorst	1,50	41,41	36,40	30,89	41,24
032-3_B	Nieuwbouw Boerderij Venhorst	4,50	42,72	37,71	32,18	42,55
032-4_A	Nieuwbouw Boerderij Venhorst	1,50	37,79	32,79	27,28	37,63
032-4_B	Nieuwbouw Boerderij Venhorst	4,50	39,68	34,66	29,14	39,50
032-5_A	Nieuwbouw Boerderij Venhorst	1,50	23,85	18,83	13,31	23,67
032-5_B	Nieuwbouw Boerderij Venhorst	4,50	25,65	20,62	15,08	25,46
032-6_A	Nieuwbouw Boerderij Venhorst	1,50	32,10	27,09	21,57	31,93
032-6_B	Nieuwbouw Boerderij Venhorst	4,50	34,53	29,50	23,97	34,35
032-7_A	Nieuwbouw Boerderij Venhorst	1,50	22,35	17,33	11,81	22,17
032-7_B	Nieuwbouw Boerderij Venhorst	4,50	22,84	17,86	12,36	22,69
032-8_A	Nieuwbouw Boerderij Venhorst	1,50	36,58	31,58	26,07	36,42
032-8_B	Nieuwbouw Boerderij Venhorst	4,50	38,01	33,00	27,48	37,84
032-9_A	Nieuwbouw Boerderij Venhorst	1,50	40,05	35,05	29,54	39,89
032-9_B	Nieuwbouw Boerderij Venhorst	4,50	40,97	35,96	30,43	40,80
033-1_A	Nieuwbouw Erve Brack	1,50	49,45	44,43	38,91	49,27
033-1_B	Nieuwbouw Erve Brack	4,50	49,67	44,65	39,12	49,49
033-2_A	Nieuwbouw Erve Brack	1,50	43,49	38,49	32,98	43,33
033-2_B	Nieuwbouw Erve Brack	4,50	44,14	39,13	33,61	43,97
033-3_A	Nieuwbouw Erve Brack	1,50	29,59	24,62	19,13	29,45
033-3_B	Nieuwbouw Erve Brack	4,50	31,48	26,49	20,99	31,32
033-4_A	Nieuwbouw Erve Brack	1,50	43,84	38,83	33,30	43,67
033-4_B	Nieuwbouw Erve Brack	4,50	44,45	39,43	33,89	44,27
034-1_A	Nieuwbouw Erve Brack	1,50	35,96	30,95	25,44	35,79
034-1_B	Nieuwbouw Erve Brack	4,50	37,81	32,80	27,27	37,64
034-2_A	Nieuwbouw Erve Brack	1,50	33,25	28,25	22,73	33,08
034-2_B	Nieuwbouw Erve Brack	4,50	35,02	30,02	24,50	34,85
034-3_A	Nieuwbouw Erve Brack	1,50	20,37	15,51	10,10	20,31
034-3_B	Nieuwbouw Erve Brack	4,50	21,69	16,81	11,40	21,62
034-4_A	Nieuwbouw Erve Brack	1,50	30,49	25,47	19,94	30,31
034-4_B	Nieuwbouw Erve Brack	4,50	32,37	27,33	21,79	32,18
035-1_A	Nieuwbouw Erve Brack	1,50	29,97	24,98	19,47	29,81
035-1_B	Nieuwbouw Erve Brack	4,50	31,70	26,70	21,18	31,53
035-2_A	Nieuwbouw Erve Brack	1,50	8,53	3,32	-2,36	8,22
035-2_B	Nieuwbouw Erve Brack	4,50	11,50	6,32	0,68	11,21
035-3_A	Nieuwbouw Erve Brack	1,50	31,89	26,86	21,32	31,70
035-3_B	Nieuwbouw Erve Brack	4,50	33,96	28,91	23,37	33,76
035-4_A	Nieuwbouw Erve Brack	1,50	32,34	27,31	21,78	32,16
035-5_A	Nieuwbouw Erve Brack	1,50	34,77	29,76	24,25	34,60
035-6_A	Nieuwbouw Erve Brack	1,50	32,32	27,33	21,83	32,16
035-7_B	Nieuwbouw Erve Brack	4,50	34,39	29,38	23,86	34,22
036-1_A	Nieuwbouw Villa Brack	1,50	37,17	32,19	26,70	37,02
036-1_B	Nieuwbouw Villa Brack	4,50	38,80	33,81	28,30	38,64

Alle getoonde dB-waarden zijn A-gewogen

Park Meghlo in Megchelen
1281765

TAUW bv
Bijlage 4

Rapport: Resultatentabel
Model: Wegverkeer | Situatie 2032
L_{Aeq} totaalresultaten voor toetspunten
Groep: Julianaweg
Groepsreductie: Ja

Naam							
Toetspunt	Omschrijving	Hoogte	Dag	Avond	Nacht	Lden	
036-2_A	Nieuwbouw Villa Brack	1,50	32,76	27,85	22,40	32,66	
036-2_B	Nieuwbouw Villa Brack	4,50	33,99	29,06	23,59	33,87	
036-3_A	Nieuwbouw Villa Brack	1,50	12,77	7,84	2,38	12,66	
036-3_B	Nieuwbouw Villa Brack	4,50	18,21	13,31	7,87	18,12	
036-4_A	Nieuwbouw Villa Brack	1,50	35,13	30,13	24,61	34,96	
036-4_B	Nieuwbouw Villa Brack	4,50	36,96	31,95	26,43	36,79	

Alle getoonde dB-waarden zijn A-gewogen

Park Meghlo in Megchelen
1281765

TAUW bv
Bijlage 4

Rapport: Resultatentabel
Model: Wegverkeer | Situatie 2032
L'Aeq totaalresultaten voor toetspunten
Groep: 60 km/uur
Groepsreductie: Ja

Naam Toetspunt	Omschrijving	Hoogte	Dag	Avond	Nacht	Lden
001-1_A	Nieuwbouw Hetterpark	1,50	--	--	--	--
001-2_A	Nieuwbouw Hetterpark	1,50	11,90	7,02	1,60	11,82
001-3_A	Nieuwbouw Hetterpark	1,50	11,52	6,63	1,20	11,43
001-4_A	Nieuwbouw Hetterpark	1,50	--	--	--	--
002-1_A	Nieuwbouw Hetterpark	1,50	12,04	7,14	1,71	11,95
002-2_A	Nieuwbouw Hetterpark	1,50	10,86	5,97	0,53	10,77
002-3_A	Nieuwbouw Hetterpark	1,50	--	--	--	--
002-4_A	Nieuwbouw Hetterpark	1,50	10,62	5,75	0,34	10,55
003-1_A	Nieuwbouw Hetterpark	1,50	16,53	11,67	6,26	16,47
003-2_A	Nieuwbouw Hetterpark	1,50	15,72	10,85	5,44	15,65
003-3_A	Nieuwbouw Hetterpark	1,50	9,76	4,87	-0,55	9,68
003-4_A	Nieuwbouw Hetterpark	1,50	11,22	6,35	0,95	11,15
004-1_A	Nieuwbouw Hetterpark	1,50	8,50	3,59	-1,85	8,40
004-2_A	Nieuwbouw Hetterpark	1,50	16,24	11,36	5,95	16,17
004-3_A	Nieuwbouw Hetterpark	1,50	11,24	6,31	0,86	11,13
004-4_A	Nieuwbouw Hetterpark	1,50	17,07	12,20	6,79	17,00
005-1_A	Nieuwbouw Hetterpark	1,50	13,71	8,85	3,44	13,65
005-2_A	Nieuwbouw Hetterpark	1,50	3,48	-1,46	-6,93	3,36
005-3_A	Nieuwbouw Hetterpark	1,50	15,31	10,45	5,04	15,25
005-4_A	Nieuwbouw Hetterpark	1,50	11,19	6,33	0,92	11,13
006-1_A	Nieuwbouw Hetterpark	1,50	12,96	8,09	2,69	12,89
006-1_B	Nieuwbouw Hetterpark	4,50	16,25	11,39	5,98	16,19
006-2_A	Nieuwbouw Hetterpark	1,50	15,32	10,46	5,05	15,26
006-2_B	Nieuwbouw Hetterpark	4,50	18,23	13,37	7,96	18,17
006-3_A	Nieuwbouw Hetterpark	1,50	-2,73	-7,63	-13,07	-2,82
006-3_B	Nieuwbouw Hetterpark	4,50	-1,20	-6,12	-11,57	-1,31
006-4_A	Nieuwbouw Hetterpark	1,50	--	--	--	--
006-4_B	Nieuwbouw Hetterpark	4,50	--	--	--	--
007-1_A	Nieuwbouw Hetterpark	1,50	--	--	--	--
007-1_B	Nieuwbouw Hetterpark	4,50	--	--	--	--
007-2_A	Nieuwbouw Hetterpark	1,50	3,44	-1,50	-6,96	3,32
007-2_B	Nieuwbouw Hetterpark	4,50	10,44	5,55	0,12	10,35
007-3_A	Nieuwbouw Hetterpark	1,50	2,66	-2,28	-7,74	2,54
007-3_B	Nieuwbouw Hetterpark	4,50	9,59	4,69	-0,75	9,50
007-4_A	Nieuwbouw Hetterpark	1,50	--	--	--	--
007-4_B	Nieuwbouw Hetterpark	4,50	--	--	--	--
008-1_A	Nieuwbouw Hetterpark	1,50	13,98	9,12	3,71	13,92
008-1_B	Nieuwbouw Hetterpark	4,50	16,28	11,41	6,00	16,21
008-2_A	Nieuwbouw Hetterpark	1,50	2,57	-2,37	-7,84	2,45
008-2_B	Nieuwbouw Hetterpark	4,50	10,34	5,44	0,01	10,25
008-3_A	Nieuwbouw Hetterpark	1,50	3,76	-1,14	-6,57	3,67
008-3_B	Nieuwbouw Hetterpark	4,50	--	--	--	--
008-4_A	Nieuwbouw Hetterpark	1,50	--	--	--	--
008-4_B	Nieuwbouw Hetterpark	4,50	--	--	--	--
009-1_A	Nieuwbouw Hetterpark	1,50	3,79	-1,06	-6,46	3,73
009-1_B	Nieuwbouw Hetterpark	4,50	10,11	5,27	-0,13	10,06
009-2_A	Nieuwbouw Hetterpark	1,50	6,71	1,79	-3,66	6,60
009-2_B	Nieuwbouw Hetterpark	4,50	12,34	7,45	2,03	12,26
009-3_A	Nieuwbouw Hetterpark	1,50	15,51	10,65	5,24	15,45
009-3_B	Nieuwbouw Hetterpark	4,50	18,05	13,19	7,78	17,99

Alle getoonde dB-waarden zijn A-gewogen

Park Meghlo in Megchelen
1281765

TAUW bv
Bijlage 4

Rapport: Resultatentabel
Model: Wegverkeer | Situatie 2032
LAeq totaalresultaten voor toetspunten
Groep: 60 km/uur
Groepsreductie: Ja

Naam Toetspunt	Omschrijving	Hoogte	Dag	Avond	Nacht	Lden
009-4_A	Nieuwbouw Hetterpark	1,50	9,61	4,73	-0,68	9,54
009-4_B	Nieuwbouw Hetterpark	4,50	13,93	9,06	3,64	13,86
010-1_A	Nieuwbouw Hetterpark	1,50	14,33	9,46	4,05	14,26
010-1_B	Nieuwbouw Hetterpark	4,50	16,51	11,64	6,23	16,44
010-2_A	Nieuwbouw Hetterpark	1,50	6,36	1,43	-4,02	6,25
010-2_B	Nieuwbouw Hetterpark	4,50	12,48	7,59	2,15	12,39
010-3_A	Nieuwbouw Hetterpark	1,50	10,00	5,09	-0,35	9,90
010-3_B	Nieuwbouw Hetterpark	4,50	6,30	1,40	-4,05	6,20
010-4_A	Nieuwbouw Hetterpark	1,50	5,24	0,32	-5,13	5,13
010-4_B	Nieuwbouw Hetterpark	4,50	--	--	--	--
011-1_A	Nieuwbouw Hetterpark	1,50	1,78	-3,15	-8,61	1,67
011-1_B	Nieuwbouw Hetterpark	4,50	-4,79	-9,73	-15,20	-4,91
011-2_A	Nieuwbouw Hetterpark	1,50	16,19	11,33	5,93	16,13
011-2_B	Nieuwbouw Hetterpark	4,50	20,09	15,24	9,83	20,03
011-3_A	Nieuwbouw Hetterpark	1,50	16,06	11,21	5,80	16,00
011-3_B	Nieuwbouw Hetterpark	4,50	19,30	14,44	9,03	19,24
011-4_A	Nieuwbouw Hetterpark	1,50	14,32	9,46	4,05	14,26
011-4_B	Nieuwbouw Hetterpark	4,50	--	--	--	--
012-1_A	Nieuwbouw Woonstraat Rozenhof	1,50	10,50	5,62	0,20	10,42
012-1_B	Nieuwbouw Woonstraat Rozenhof	4,50	8,69	3,80	-1,62	8,61
012-2_A	Nieuwbouw Woonstraat Rozenhof	1,50	15,54	10,68	5,27	15,48
012-2_B	Nieuwbouw Woonstraat Rozenhof	4,50	18,91	14,05	8,65	18,85
012-3_A	Nieuwbouw Woonstraat Rozenhof	1,50	8,02	3,14	-2,28	7,94
012-3_B	Nieuwbouw Woonstraat Rozenhof	4,50	10,86	5,97	0,54	10,77
012-4_A	Nieuwbouw Woonstraat Rozenhof	1,50	2,71	-2,22	-7,68	2,60
012-4_B	Nieuwbouw Woonstraat Rozenhof	4,50	8,00	3,09	-2,36	7,90
012-5_A	Nieuwbouw Woonstraat Rozenhof	1,50	3,08	-1,86	-7,33	2,96
012-5_B	Nieuwbouw Woonstraat Rozenhof	4,50	8,96	4,05	-1,40	8,86
012-6_A	Nieuwbouw Woonstraat Rozenhof	1,50	12,72	7,85	2,44	12,65
012-6_B	Nieuwbouw Woonstraat Rozenhof	4,50	15,75	10,87	5,45	15,67
013-1_A	Nieuwbouw Woonstraat Rozenhof	1,50	14,75	9,88	4,47	14,68
013-1_B	Nieuwbouw Woonstraat Rozenhof	4,50	19,47	14,60	9,19	19,40
013-2_A	Nieuwbouw Woonstraat Rozenhof	1,50	18,60	13,75	8,34	18,54
013-2_B	Nieuwbouw Woonstraat Rozenhof	4,50	21,55	16,69	11,29	21,49
013-3_A	Nieuwbouw Woonstraat Rozenhof	1,50	13,47	8,59	3,17	13,39
013-3_B	Nieuwbouw Woonstraat Rozenhof	4,50	19,93	15,07	9,66	19,87
013-4_A	Nieuwbouw Woonstraat Rozenhof	1,50	9,55	4,68	-0,74	9,48
013-4_B	Nieuwbouw Woonstraat Rozenhof	4,50	10,97	6,10	0,68	10,90
013-5_A	Nieuwbouw Woonstraat Rozenhof	1,50	3,98	-0,98	-6,45	3,85
013-5_B	Nieuwbouw Woonstraat Rozenhof	4,50	8,67	3,75	-1,69	8,57
013-6_A	Nieuwbouw Woonstraat Rozenhof	1,50	14,31	9,44	4,02	14,24
013-6_B	Nieuwbouw Woonstraat Rozenhof	4,50	18,78	13,91	8,50	18,71
014-1_A	Nieuwbouw Woonstraat Rozenhof	1,50	15,25	10,38	4,97	15,18
014-1_B	Nieuwbouw Woonstraat Rozenhof	4,50	20,12	15,26	9,86	20,06
014-2_A	Nieuwbouw Woonstraat Rozenhof	1,50	19,78	14,93	9,53	19,72
014-2_B	Nieuwbouw Woonstraat Rozenhof	4,50	22,39	17,53	12,12	22,33
014-3_A	Nieuwbouw Woonstraat Rozenhof	1,50	19,32	14,47	9,06	19,26
014-3_B	Nieuwbouw Woonstraat Rozenhof	4,50	21,78	16,92	11,50	21,71
014-4_A	Nieuwbouw Woonstraat Rozenhof	1,50	0,70	-4,23	-9,69	0,59
014-4_B	Nieuwbouw Woonstraat Rozenhof	4,50	5,38	0,46	-4,99	5,27

Alle getoonde dB-waarden zijn A-gewogen

Park Meghlo in Megchelen
1281765

TAUW bv
Bijlage 4

Rapport: Resultatentabel
Model: Wegverkeer | Situatie 2032
LAeq totaalresultaten voor toetspunten
Groep: 60 km/uur
Groepsreductie: Ja

Naam Toetspunt	Omschrijving	Hoogte	Dag	Avond	Nacht	Lden
014-5_A	Nieuwbouw Woonstraat Rozenhof	1,50	1,59	-3,33	-8,78	1,48
014-5_B	Nieuwbouw Woonstraat Rozenhof	4,50	5,32	0,38	-5,08	5,20
014-6_A	Nieuwbouw Woonstraat Rozenhof	1,50	10,50	5,60	0,18	10,41
014-6_B	Nieuwbouw Woonstraat Rozenhof	4,50	14,06	9,17	3,75	13,98
015-1_A	Nieuwbouw Woonstraat Rozenhof	1,50	7,02	2,12	-3,32	6,93
015-1_B	Nieuwbouw Woonstraat Rozenhof	4,50	9,42	4,51	-0,94	9,32
015-2_A	Nieuwbouw Woonstraat Rozenhof	1,50	12,30	7,38	1,94	12,20
015-2_B	Nieuwbouw Woonstraat Rozenhof	4,50	17,22	12,34	6,91	17,14
015-3_A	Nieuwbouw Woonstraat Rozenhof	1,50	19,77	14,91	9,50	19,71
015-3_B	Nieuwbouw Woonstraat Rozenhof	4,50	22,08	17,20	11,79	22,01
015-4_A	Nieuwbouw Woonstraat Rozenhof	1,50	13,68	8,80	3,38	13,60
015-4_B	Nieuwbouw Woonstraat Rozenhof	4,50	17,31	12,43	7,01	17,23
015-5_A	Nieuwbouw Woonstraat Rozenhof	1,50	8,29	3,38	-2,06	8,19
015-5_B	Nieuwbouw Woonstraat Rozenhof	4,50	13,83	8,94	3,52	13,75
015-6_A	Nieuwbouw Woonstraat Rozenhof	1,50	6,27	1,36	-4,08	6,17
015-6_B	Nieuwbouw Woonstraat Rozenhof	4,50	11,77	6,88	1,45	11,68
016-1_A	Nieuwbouw Woonstraat Rozenhof	1,50	18,72	13,86	8,45	18,66
016-1_B	Nieuwbouw Woonstraat Rozenhof	4,50	21,18	16,30	10,89	21,11
016-2_A	Nieuwbouw Woonstraat Rozenhof	1,50	18,39	13,53	8,12	18,33
016-2_B	Nieuwbouw Woonstraat Rozenhof	4,50	20,80	15,93	10,51	20,73
016-3_A	Nieuwbouw Woonstraat Rozenhof	1,50	6,06	1,11	-4,36	5,93
016-3_B	Nieuwbouw Woonstraat Rozenhof	4,50	11,55	6,63	1,19	11,45
016-4_A	Nieuwbouw Woonstraat Rozenhof	1,50	1,58	-3,34	-8,79	1,47
016-4_B	Nieuwbouw Woonstraat Rozenhof	4,50	4,16	-0,76	-6,21	4,05
016-5_A	Nieuwbouw Woonstraat Rozenhof	1,50	4,56	-0,37	-5,83	4,45
016-5_B	Nieuwbouw Woonstraat Rozenhof	4,50	11,94	7,06	1,64	11,86
016-6_A	Nieuwbouw Woonstraat Rozenhof	1,50	15,64	10,77	5,35	15,57
016-6_B	Nieuwbouw Woonstraat Rozenhof	4,50	19,06	14,18	8,76	18,98
017-1_A	Nieuwbouw Woonstraat Rozenhof	1,50	12,93	8,03	2,60	12,84
017-1_B	Nieuwbouw Woonstraat Rozenhof	4,50	19,78	14,90	9,49	19,71
017-2_A	Nieuwbouw Woonstraat Rozenhof	1,50	5,30	0,41	-5,02	5,21
017-2_B	Nieuwbouw Woonstraat Rozenhof	4,50	7,16	2,26	-3,18	7,07
017-3_A	Nieuwbouw Woonstraat Rozenhof	1,50	13,09	8,21	2,80	13,02
017-3_B	Nieuwbouw Woonstraat Rozenhof	4,50	12,16	7,24	1,80	12,06
017-4_A	Nieuwbouw Woonstraat Rozenhof	1,50	13,59	8,71	3,29	13,51
017-4_B	Nieuwbouw Woonstraat Rozenhof	4,50	17,45	12,57	7,15	17,37
017-5_A	Nieuwbouw Woonstraat Rozenhof	1,50	6,07	1,12	-4,34	5,95
017-5_B	Nieuwbouw Woonstraat Rozenhof	4,50	11,99	7,06	1,61	11,88
017-6_A	Nieuwbouw Woonstraat Rozenhof	1,50	6,53	1,58	-3,88	6,41
017-6_B	Nieuwbouw Woonstraat Rozenhof	4,50	11,87	6,93	1,48	11,75
018-1_A	Nieuwbouw Woonstraat Rozenhof	1,50	4,85	-0,11	-5,58	4,72
018-1_B	Nieuwbouw Woonstraat Rozenhof	4,50	10,62	5,70	0,24	10,51
018-2_A	Nieuwbouw Woonstraat Rozenhof	1,50	17,32	12,44	7,02	17,24
018-2_B	Nieuwbouw Woonstraat Rozenhof	4,50	19,65	14,75	9,32	19,56
018-3_A	Nieuwbouw Woonstraat Rozenhof	1,50	15,04	10,17	4,75	14,97
018-3_B	Nieuwbouw Woonstraat Rozenhof	4,50	17,90	13,03	7,62	17,83
018-4_A	Nieuwbouw Woonstraat Rozenhof	1,50	11,69	6,79	1,35	11,60
018-4_B	Nieuwbouw Woonstraat Rozenhof	4,50	15,64	10,75	5,32	15,55
018-5_A	Nieuwbouw Woonstraat Rozenhof	1,50	9,58	4,64	-0,82	9,46
018-5_B	Nieuwbouw Woonstraat Rozenhof	4,50	15,34	10,43	4,99	15,24

Alle getoonde dB-waarden zijn A-gewogen

Park Meghlo in Megchelen
1281765

TAUW bv
Bijlage 4

Rapport: Resultatentabel
Model: Wegverkeer | Situatie 2032
LAeq totaalresultaten voor toetspunten
Groep: 60 km/uur
Groepsreductie: Ja

Naam Toetspunt	Omschrijving	Hoogte	Dag	Avond	Nacht	Lden
018-6_A	Nieuwbouw Woonstraat Rozenhof	1,50	10,43	5,49	0,03	10,31
018-6_B	Nieuwbouw Woonstraat Rozenhof	4,50	16,01	11,11	5,67	15,92
019-1_A	Nieuwbouw Woonstraat Rozenhof	1,50	10,38	5,48	0,05	10,29
019-1_B	Nieuwbouw Woonstraat Rozenhof	4,50	14,57	9,67	4,24	14,48
019-2_A	Nieuwbouw Woonstraat Rozenhof	1,50	8,68	3,75	-1,70	8,57
019-2_B	Nieuwbouw Woonstraat Rozenhof	4,50	13,45	8,55	3,11	13,36
019-3_A	Nieuwbouw Woonstraat Rozenhof	1,50	4,70	-0,24	-5,70	4,58
019-3_B	Nieuwbouw Woonstraat Rozenhof	4,50	9,14	4,21	-1,24	9,03
019-4_A	Nieuwbouw Woonstraat Rozenhof	1,50	0,82	-4,11	-9,56	0,71
019-4_B	Nieuwbouw Woonstraat Rozenhof	4,50	4,31	-0,63	-6,10	4,19
019-5_A	Nieuwbouw Woonstraat Rozenhof	1,50	14,99	10,10	4,68	14,91
019-5_B	Nieuwbouw Woonstraat Rozenhof	4,50	19,24	14,35	8,93	19,16
019-6_A	Nieuwbouw Woonstraat Rozenhof	1,50	10,99	6,09	0,65	10,90
019-6_B	Nieuwbouw Woonstraat Rozenhof	4,50	15,51	10,62	5,20	15,43
020-1_A	Nieuwbouw Woonstraat Rozenhof	1,50	16,48	11,62	6,22	16,42
020-1_B	Nieuwbouw Woonstraat Rozenhof	4,50	19,70	14,83	9,42	19,63
020-2_A	Nieuwbouw Woonstraat Rozenhof	1,50	0,06	-4,90	-10,38	-0,07
020-2_B	Nieuwbouw Woonstraat Rozenhof	4,50	5,12	0,19	-5,27	5,01
020-3_A	Nieuwbouw Woonstraat Rozenhof	1,50	7,67	2,82	-2,59	7,61
020-3_B	Nieuwbouw Woonstraat Rozenhof	4,50	10,90	6,03	0,63	10,83
020-4_A	Nieuwbouw Woonstraat Rozenhof	1,50	17,30	12,44	7,03	17,24
020-4_B	Nieuwbouw Woonstraat Rozenhof	4,50	20,91	16,05	10,64	20,85
020-5_A	Nieuwbouw Woonstraat Rozenhof	1,50	-3,07	-8,01	-13,48	-3,19
020-5_B	Nieuwbouw Woonstraat Rozenhof	4,50	1,08	-3,87	-9,34	0,95
020-6_A	Nieuwbouw Woonstraat Rozenhof	1,50	16,70	11,84	6,43	16,64
020-6_B	Nieuwbouw Woonstraat Rozenhof	4,50	20,57	15,71	10,30	20,51
021-1_A	Nieuwbouw Villa Rozenhof	1,50	7,69	2,80	-2,62	7,61
021-1_B	Nieuwbouw Villa Rozenhof	4,50	10,03	5,14	-0,28	9,95
021-10_A	Nieuwbouw Villa Rozenhof	1,50	16,09	11,20	5,78	16,01
021-10_B	Nieuwbouw Villa Rozenhof	4,50	22,33	17,46	12,04	22,26
021-2_A	Nieuwbouw Villa Rozenhof	1,50	10,82	5,95	0,53	10,75
021-2_B	Nieuwbouw Villa Rozenhof	4,50	17,71	12,84	7,42	17,64
021-3_A	Nieuwbouw Villa Rozenhof	1,50	13,68	8,80	3,38	13,60
021-3_B	Nieuwbouw Villa Rozenhof	4,50	20,15	15,27	9,85	20,07
021-4_A	Nieuwbouw Villa Rozenhof	1,50	10,98	6,07	0,63	10,88
021-4_B	Nieuwbouw Villa Rozenhof	4,50	17,85	12,97	7,55	17,77
021-5_A	Nieuwbouw Villa Rozenhof	1,50	15,66	10,79	5,37	15,59
021-5_B	Nieuwbouw Villa Rozenhof	4,50	18,67	13,79	8,37	18,59
021-6_A	Nieuwbouw Villa Rozenhof	1,50	16,69	11,81	6,40	16,62
021-6_B	Nieuwbouw Villa Rozenhof	4,50	19,30	14,42	9,00	19,22
021-7_A	Nieuwbouw Villa Rozenhof	1,50	15,38	10,48	5,04	15,29
021-7_B	Nieuwbouw Villa Rozenhof	4,50	19,90	15,01	9,58	19,81
021-8_A	Nieuwbouw Villa Rozenhof	1,50	14,76	9,87	4,44	14,67
021-8_B	Nieuwbouw Villa Rozenhof	4,50	18,18	13,29	7,86	18,09
021-9_A	Nieuwbouw Villa Rozenhof	1,50	10,59	5,70	0,27	10,50
021-9_B	Nieuwbouw Villa Rozenhof	4,50	12,73	7,84	2,40	12,64
022-1_A	Nieuwbouw Hansmuys Erf	1,50	--	--	--	--
022-1_B	Nieuwbouw Hansmuys Erf	4,50	--	--	--	--
022-2_A	Nieuwbouw Hansmuys Erf	1,50	20,81	15,96	10,56	20,75
022-2_B	Nieuwbouw Hansmuys Erf	4,50	22,28	17,42	12,02	22,22

Alle getoonde dB-waarden zijn A-gewogen

Park Meghlo in Megchelen
1281765

TAUW bv
Bijlage 4

Rapport: Resultatentabel
Model: Wegverkeer | Situatie 2032
LAeq totaalresultaten voor toetspunten
Groep: 60 km/uur
Groepsreductie: Ja

Naam Toetspunt	Omschrijving	Hoogte	Dag	Avond	Nacht	Lden
022-3_A	Nieuwbouw Hansmuys Erf	1,50	21,64	16,78	11,38	21,58
022-3_B	Nieuwbouw Hansmuys Erf	4,50	22,69	17,84	12,43	22,63
022-4_A	Nieuwbouw Hansmuys Erf	1,50	20,42	15,57	10,17	20,36
022-4_B	Nieuwbouw Hansmuys Erf	4,50	21,97	17,12	11,71	21,91
022-5_A	Nieuwbouw Hansmuys Erf	1,50	5,21	0,33	-5,09	5,13
022-5_B	Nieuwbouw Hansmuys Erf	4,50	13,17	8,32	2,91	13,11
022-6_A	Nieuwbouw Hansmuys Erf	1,50	--	--	--	--
022-6_B	Nieuwbouw Hansmuys Erf	4,50	--	--	--	--
024-1_A	Nieuwbouw Hansmuys Erf	1,50	15,95	11,09	5,69	15,89
024-1_B	Nieuwbouw Hansmuys Erf	4,50	16,54	11,68	6,27	16,48
024-2_A	Nieuwbouw Hansmuys Erf	1,50	5,47	0,54	-4,92	5,36
024-2_B	Nieuwbouw Hansmuys Erf	4,50	10,92	6,02	0,58	10,83
024-3_A	Nieuwbouw Hansmuys Erf	1,50	20,06	15,21	9,81	20,00
024-3_B	Nieuwbouw Hansmuys Erf	4,50	20,91	16,06	10,65	20,85
024-4_A	Nieuwbouw Hansmuys Erf	1,50	22,47	17,62	12,22	22,41
024-4_B	Nieuwbouw Hansmuys Erf	4,50	23,26	18,41	13,00	23,20
024-5_A	Nieuwbouw Hansmuys Erf	1,50	21,91	17,06	11,66	21,85
024-5_B	Nieuwbouw Hansmuys Erf	4,50	22,91	18,06	12,65	22,85
024-6_A	Nieuwbouw Hansmuys Erf	1,50	11,43	6,58	1,17	11,37
024-6_B	Nieuwbouw Hansmuys Erf	4,50	14,48	9,61	4,21	14,41
024-7_A	Nieuwbouw Hansmuys Erf	1,50	17,11	12,26	6,86	17,05
024-7_B	Nieuwbouw Hansmuys Erf	4,50	18,11	13,25	7,84	18,05
024-8_A	Nieuwbouw Hansmuys Erf	1,50	18,65	13,80	8,40	18,59
024-8_B	Nieuwbouw Hansmuys Erf	4,50	19,88	15,02	9,61	19,82
025-1_A	Nieuwbouw Villa Van Bree	1,50	13,00	8,15	2,75	12,94
025-1_B	Nieuwbouw Villa Van Bree	4,50	13,72	8,86	3,45	13,66
025-2_A	Nieuwbouw Villa Van Bree	1,50	23,02	18,17	12,78	22,97
025-2_B	Nieuwbouw Villa Van Bree	4,50	24,07	19,22	13,82	24,01
025-3_A	Nieuwbouw Villa Van Bree	1,50	23,14	18,29	12,89	23,08
025-3_B	Nieuwbouw Villa Van Bree	4,50	24,07	19,21	13,80	24,01
025-4_A	Nieuwbouw Villa Van Bree	1,50	7,54	2,65	-2,77	7,46
025-4_B	Nieuwbouw Villa Van Bree	4,50	8,59	3,70	-1,73	8,50
026-1_A	Nieuwbouw Villa Louis	1,50	16,51	11,65	6,25	16,45
026-1_B	Nieuwbouw Villa Louis	4,50	18,06	13,19	7,78	17,99
026-2_A	Nieuwbouw Villa Louis	1,50	15,49	10,63	5,22	15,43
026-2_B	Nieuwbouw Villa Louis	4,50	16,24	11,38	5,97	16,18
026-3_A	Nieuwbouw Villa Louis	1,50	23,49	18,64	13,24	23,43
026-3_B	Nieuwbouw Villa Louis	4,50	25,36	20,51	15,10	25,30
026-4_A	Nieuwbouw Villa Louis	1,50	22,77	17,92	12,52	22,71
026-4_B	Nieuwbouw Villa Louis	4,50	25,11	20,26	14,85	25,05
027-1_A	Nieuwbouw Villa Nieuw Berkenhof	1,50	15,93	11,09	5,69	15,88
027-1_B	Nieuwbouw Villa Nieuw Berkenhof	4,50	15,75	10,89	5,49	15,69
027-2_A	Nieuwbouw Villa Nieuw Berkenhof	1,50	26,55	21,71	16,31	26,50
027-2_B	Nieuwbouw Villa Nieuw Berkenhof	4,50	27,15	22,30	16,90	27,09
027-3_A	Nieuwbouw Villa Nieuw Berkenhof	1,50	26,46	21,62	16,22	26,41
027-3_B	Nieuwbouw Villa Nieuw Berkenhof	4,50	27,14	22,28	16,88	27,08
027-4_A	Nieuwbouw Villa Nieuw Berkenhof	1,50	15,00	10,16	4,76	14,95
027-4_B	Nieuwbouw Villa Nieuw Berkenhof	4,50	15,80	10,95	5,54	15,74
028-1_A	Nieuwbouw Boswachtershof	1,50	20,59	15,73	10,32	20,53
028-1_B	Nieuwbouw Boswachtershof	4,50	24,81	19,94	14,53	24,74

Alle getoonde dB-waarden zijn A-gewogen

Park Meghlo in Megchelen
1281765

TAUW bv
Bijlage 4

Rapport: Resultatentabel
Model: Wegverkeer | Situatie 2032
LAeq totaalresultaten voor toetspunten
Groep: 60 km/uur
Groepsreductie: Ja

Naam Toetspunt	Omschrijving	Hoogte	Dag	Avond	Nacht	Lden
028-10_A	Nieuwbouw Boswachtershof	1,50	14,63	9,75	4,33	14,55
028-10_B	Nieuwbouw Boswachtershof	4,50	19,39	14,52	9,10	19,32
028-2_A	Nieuwbouw Boswachtershof	1,50	8,11	3,24	-2,18	8,04
028-2_B	Nieuwbouw Boswachtershof	4,50	12,07	7,18	1,75	11,98
028-3_A	Nieuwbouw Boswachtershof	1,50	22,74	17,88	12,47	22,68
028-3_B	Nieuwbouw Boswachtershof	4,50	25,88	21,01	15,60	25,81
028-4_A	Nieuwbouw Boswachtershof	1,50	17,69	12,79	7,35	17,60
028-4_B	Nieuwbouw Boswachtershof	4,50	21,62	16,73	11,30	21,53
028-5_A	Nieuwbouw Boswachtershof	1,50	2,00	-2,96	-8,44	1,87
028-5_B	Nieuwbouw Boswachtershof	4,50	9,04	4,10	-1,36	8,92
028-6_A	Nieuwbouw Boswachtershof	1,50	10,92	5,99	0,55	10,81
028-6_B	Nieuwbouw Boswachtershof	4,50	17,20	12,29	6,85	17,10
028-7_A	Nieuwbouw Boswachtershof	1,50	11,65	6,73	1,29	11,55
028-7_B	Nieuwbouw Boswachtershof	4,50	15,86	10,96	5,53	15,77
028-8_A	Nieuwbouw Boswachtershof	1,50	15,40	10,51	5,09	15,32
028-8_B	Nieuwbouw Boswachtershof	4,50	21,67	16,80	11,39	21,60
028-9_A	Nieuwbouw Boswachtershof	1,50	14,87	9,98	4,55	14,78
028-9_B	Nieuwbouw Boswachtershof	4,50	21,42	16,55	11,13	21,35
029-1_A	Nieuwbouw Boswachtershof	1,50	16,54	11,63	6,19	16,44
029-1_B	Nieuwbouw Boswachtershof	4,50	20,51	15,62	10,18	20,42
029-10_A	Nieuwbouw Boswachtershof	1,50	1,91	-3,01	-8,46	1,80
029-10_B	Nieuwbouw Boswachtershof	4,50	6,67	1,77	-3,67	6,58
029-2_A	Nieuwbouw Boswachtershof	1,50	23,75	18,89	13,48	23,69
029-2_B	Nieuwbouw Boswachtershof	4,50	25,50	20,62	15,21	25,43
029-3_A	Nieuwbouw Boswachtershof	1,50	2,06	-2,88	-8,34	1,94
029-3_B	Nieuwbouw Boswachtershof	4,50	8,63	3,68	-1,78	8,51
029-4_A	Nieuwbouw Boswachtershof	1,50	26,69	21,83	16,43	26,63
029-4_B	Nieuwbouw Boswachtershof	4,50	27,69	22,83	17,42	27,63
029-5_A	Nieuwbouw Boswachtershof	1,50	10,36	5,46	0,03	10,27
029-5_B	Nieuwbouw Boswachtershof	4,50	13,38	8,48	3,05	13,29
029-6_A	Nieuwbouw Boswachtershof	1,50	15,49	10,59	5,16	15,40
029-6_B	Nieuwbouw Boswachtershof	4,50	21,08	16,20	10,78	21,00
029-7_A	Nieuwbouw Boswachtershof	1,50	15,51	10,61	5,18	15,42
029-7_B	Nieuwbouw Boswachtershof	4,50	13,86	8,99	3,57	13,79
029-8_A	Nieuwbouw Boswachtershof	1,50	11,23	6,34	0,92	11,15
029-8_B	Nieuwbouw Boswachtershof	4,50	11,70	6,81	1,38	11,61
029-9_A	Nieuwbouw Boswachtershof	1,50	9,94	5,01	-0,46	9,82
029-9_B	Nieuwbouw Boswachtershof	4,50	17,59	12,67	7,23	17,49
030-1_A	Nieuwbouw Poortwachterswoning	1,50	2,99	-1,92	-7,35	2,90
030-1_B	Nieuwbouw Poortwachterswoning	4,50	6,15	1,26	-4,18	6,06
030-2_A	Nieuwbouw Poortwachterswoning	1,50	3,91	-0,99	-6,42	3,82
030-2_B	Nieuwbouw Poortwachterswoning	4,50	5,47	0,55	-4,89	5,37
030-3_B	Nieuwbouw Poortwachterswoning	4,50	20,37	15,48	10,05	20,28
030-4_A	Nieuwbouw Poortwachterswoning	1,50	15,64	10,72	5,28	15,54
030-4_B	Nieuwbouw Poortwachterswoning	4,50	20,64	15,75	10,32	20,55
031-1_A	Nieuwbouw Poortwachterswoning	1,50	28,41	23,56	18,15	28,35
031-1_B	Nieuwbouw Poortwachterswoning	4,50	28,80	23,94	18,53	28,74
031-2_B	Nieuwbouw Poortwachterswoning	4,50	--	--	--	--
031-3_A	Nieuwbouw Poortwachterswoning	1,50	7,99	3,11	-2,31	7,91
031-3_B	Nieuwbouw Poortwachterswoning	4,50	13,37	8,49	3,08	13,30

Alle getoonde dB-waarden zijn A-gewogen

Park Meghlo in Megchelen
1281765

TAUW bv
Bijlage 4

Rapport: Resultatentabel
Model: Wegverkeer | Situatie 2032
LAeq totaalresultaten voor toetspunten
Groep: 60 km/uur
Groepsreductie: Ja

Naam Toetspunt	Omschrijving	Hoogte	Dag	Avond	Nacht	Lden
031-4_A	Nieuwbouw Poortwachterswoning	1,50	24,25	19,39	13,99	24,19
031-4_B	Nieuwbouw Poortwachterswoning	4,50	26,22	21,36	15,95	26,16
032-1_A	Nieuwbouw Boerderij Venhorst	1,50	-10,21	-15,15	-20,62	-10,33
032-1_B	Nieuwbouw Boerderij Venhorst	4,50	-4,06	-8,96	-14,39	-4,15
032-10_A	Nieuwbouw Boerderij Venhorst	1,50	22,86	18,00	12,60	22,80
032-10_B	Nieuwbouw Boerderij Venhorst	4,50	24,01	19,14	13,73	23,94
032-2_A	Nieuwbouw Boerderij Venhorst	1,50	8,66	3,73	-1,73	8,55
032-2_B	Nieuwbouw Boerderij Venhorst	4,50	-6,53	-11,47	-16,94	-6,65
032-3_A	Nieuwbouw Boerderij Venhorst	1,50	-10,47	-15,43	-20,90	-10,60
032-3_B	Nieuwbouw Boerderij Venhorst	4,50	-6,56	-11,50	-16,97	-6,68
032-4_A	Nieuwbouw Boerderij Venhorst	1,50	8,83	3,90	-1,55	8,72
032-4_B	Nieuwbouw Boerderij Venhorst	4,50	-6,57	-11,52	-16,99	-6,70
032-5_A	Nieuwbouw Boerderij Venhorst	1,50	10,88	5,96	0,51	10,77
032-5_B	Nieuwbouw Boerderij Venhorst	4,50	8,16	3,23	-2,23	8,05
032-6_A	Nieuwbouw Boerderij Venhorst	1,50	11,95	7,03	1,59	11,85
032-6_B	Nieuwbouw Boerderij Venhorst	4,50	11,16	6,25	0,81	11,06
032-7_A	Nieuwbouw Boerderij Venhorst	1,50	17,76	12,86	7,43	17,67
032-7_B	Nieuwbouw Boerderij Venhorst	4,50	19,47	14,58	9,15	19,38
032-8_A	Nieuwbouw Boerderij Venhorst	1,50	11,81	6,89	1,43	11,70
032-8_B	Nieuwbouw Boerderij Venhorst	4,50	15,92	11,01	5,57	15,82
032-9_A	Nieuwbouw Boerderij Venhorst	1,50	10,95	6,02	0,56	10,84
032-9_B	Nieuwbouw Boerderij Venhorst	4,50	15,45	10,53	5,09	15,35
033-1_A	Nieuwbouw Erve Brack	1,50	15,41	10,51	5,07	15,32
033-1_B	Nieuwbouw Erve Brack	4,50	19,23	14,34	8,91	19,14
033-2_A	Nieuwbouw Erve Brack	1,50	25,60	20,75	15,35	25,54
033-2_B	Nieuwbouw Erve Brack	4,50	26,81	21,95	16,55	26,75
033-3_A	Nieuwbouw Erve Brack	1,50	22,75	17,90	12,50	22,69
033-3_B	Nieuwbouw Erve Brack	4,50	24,27	19,41	14,01	24,21
033-4_A	Nieuwbouw Erve Brack	1,50	17,03	12,14	6,71	16,94
033-4_B	Nieuwbouw Erve Brack	4,50	20,70	15,82	10,40	20,62
034-1_A	Nieuwbouw Erve Brack	1,50	14,83	9,94	4,51	14,74
034-1_B	Nieuwbouw Erve Brack	4,50	19,37	14,49	9,08	19,30
034-2_A	Nieuwbouw Erve Brack	1,50	15,35	10,46	5,04	15,27
034-2_B	Nieuwbouw Erve Brack	4,50	20,54	15,66	10,25	20,47
034-3_A	Nieuwbouw Erve Brack	1,50	20,22	15,37	9,97	20,16
034-3_B	Nieuwbouw Erve Brack	4,50	21,51	16,65	11,25	21,45
034-4_A	Nieuwbouw Erve Brack	1,50	13,33	8,43	2,99	13,24
034-4_B	Nieuwbouw Erve Brack	4,50	18,88	14,01	8,59	18,81
035-1_A	Nieuwbouw Erve Brack	1,50	13,85	8,96	3,53	13,76
035-1_B	Nieuwbouw Erve Brack	4,50	18,82	13,94	8,52	18,74
035-2_A	Nieuwbouw Erve Brack	1,50	-0,76	-5,67	-11,11	-0,86
035-2_B	Nieuwbouw Erve Brack	4,50	4,83	-0,05	-5,47	4,75
035-3_A	Nieuwbouw Erve Brack	1,50	18,60	13,72	8,30	18,52
035-3_B	Nieuwbouw Erve Brack	4,50	23,09	18,22	12,80	23,02
035-4_A	Nieuwbouw Erve Brack	1,50	17,93	13,06	7,64	17,86
035-5_A	Nieuwbouw Erve Brack	1,50	19,99	15,12	9,71	19,92
035-6_A	Nieuwbouw Erve Brack	1,50	11,90	6,99	1,54	11,80
035-7_B	Nieuwbouw Erve Brack	4,50	24,54	19,67	14,26	24,47
036-1_A	Nieuwbouw Villa Brack	1,50	29,86	25,02	19,62	29,81
036-1_B	Nieuwbouw Villa Brack	4,50	30,68	25,83	20,43	30,62

Alle getoonde dB-waarden zijn A-gewogen

Park Meghlo in Megchelen
1281765

TAUW bv
Bijlage 4

Rapport: Resultatentabel
Model: Wegverkeer | Situatie 2032
L_{Aeq} totaalresultaten voor toetspunten
Groep: 60 km/uur
Groepsreductie: Ja

Naam							
Toetspunt	Omschrijving	Hoogte	Dag	Avond	Nacht	Lden	
036-2_A	Nieuwbouw Villa Brack	1,50	29,60	24,75	19,36	29,55	
036-2_B	Nieuwbouw Villa Brack	4,50	30,47	25,62	20,22	30,41	
036-3_A	Nieuwbouw Villa Brack	1,50	11,66	6,77	1,34	11,57	
036-3_B	Nieuwbouw Villa Brack	4,50	17,30	12,43	7,02	17,23	
036-4_A	Nieuwbouw Villa Brack	1,50	22,16	17,31	11,90	22,10	
036-4_B	Nieuwbouw Villa Brack	4,50	23,73	18,87	13,46	23,67	

Alle getoonde dB-waarden zijn A-gewogen

Park Meghlo in Megchelen
1281765

TAUW bv
Bijlage 4

Rapport: Resultatentabel
Model: Wegverkeer | Situatie 2032
LAeq totaalresultaten voor toetspunten
Groep: 30 km/uur
Groepsreductie: Ja

Naam Toetspunt	Omschrijving	Hoogte	Dag	Avond	Nacht	Lden
001-1_A	Nieuwbouw Hetterpark	1,50	0,77	-4,45	-10,13	0,45
001-2_A	Nieuwbouw Hetterpark	1,50	9,10	3,87	-1,81	8,78
001-3_A	Nieuwbouw Hetterpark	1,50	8,20	2,97	-2,71	7,88
001-4_A	Nieuwbouw Hetterpark	1,50	--	--	--	--
002-1_A	Nieuwbouw Hetterpark	1,50	6,99	1,77	-3,90	6,67
002-2_A	Nieuwbouw Hetterpark	1,50	9,39	4,17	-1,51	9,07
002-3_A	Nieuwbouw Hetterpark	1,50	8,97	3,74	-1,94	8,65
002-4_A	Nieuwbouw Hetterpark	1,50	6,44	1,22	-4,46	6,12
003-1_A	Nieuwbouw Hetterpark	1,50	5,62	0,46	-5,18	5,34
003-2_A	Nieuwbouw Hetterpark	1,50	10,21	5,01	-0,65	9,91
003-3_A	Nieuwbouw Hetterpark	1,50	10,17	4,94	-0,74	9,85
003-4_A	Nieuwbouw Hetterpark	1,50	6,07	0,87	-4,79	5,77
004-1_A	Nieuwbouw Hetterpark	1,50	7,40	2,23	-3,42	7,11
004-2_A	Nieuwbouw Hetterpark	1,50	10,47	5,26	-0,42	10,16
004-3_A	Nieuwbouw Hetterpark	1,50	11,36	6,12	0,43	11,03
004-4_A	Nieuwbouw Hetterpark	1,50	8,54	3,32	-2,36	8,22
005-1_A	Nieuwbouw Hetterpark	1,50	1,82	-3,40	-9,07	1,50
005-2_A	Nieuwbouw Hetterpark	1,50	10,40	5,25	-0,38	10,13
005-3_A	Nieuwbouw Hetterpark	1,50	9,91	4,71	-0,95	9,61
005-4_A	Nieuwbouw Hetterpark	1,50	3,27	-1,94	-7,60	2,96
006-1_A	Nieuwbouw Hetterpark	1,50	0,78	-4,43	-10,11	0,47
006-1_B	Nieuwbouw Hetterpark	4,50	2,28	-2,96	-8,66	1,95
006-2_A	Nieuwbouw Hetterpark	1,50	8,91	3,69	-1,99	8,59
006-2_B	Nieuwbouw Hetterpark	4,50	10,55	5,30	-0,40	10,21
006-3_A	Nieuwbouw Hetterpark	1,50	8,27	3,05	-2,62	7,95
006-3_B	Nieuwbouw Hetterpark	4,50	10,30	5,08	-0,60	9,98
006-4_A	Nieuwbouw Hetterpark	1,50	-15,71	-20,97	-26,68	-16,06
006-4_B	Nieuwbouw Hetterpark	4,50	-14,67	-20,01	-25,78	-15,07
007-1_A	Nieuwbouw Hetterpark	1,50	-0,57	-5,68	-11,26	-0,81
007-1_B	Nieuwbouw Hetterpark	4,50	2,04	-3,07	-8,67	1,80
007-2_A	Nieuwbouw Hetterpark	1,50	6,21	1,02	-4,62	5,92
007-2_B	Nieuwbouw Hetterpark	4,50	9,15	3,96	-1,69	8,85
007-3_A	Nieuwbouw Hetterpark	1,50	8,54	3,33	-2,34	8,23
007-3_B	Nieuwbouw Hetterpark	4,50	10,29	5,07	-0,61	9,97
007-4_A	Nieuwbouw Hetterpark	1,50	1,93	-3,34	-9,05	1,58
007-4_B	Nieuwbouw Hetterpark	4,50	2,84	-2,50	-8,27	2,44
008-1_A	Nieuwbouw Hetterpark	1,50	2,87	-2,27	-7,89	2,61
008-1_B	Nieuwbouw Hetterpark	4,50	4,72	-0,46	-6,10	4,43
008-2_A	Nieuwbouw Hetterpark	1,50	8,53	3,31	-2,36	8,21
008-2_B	Nieuwbouw Hetterpark	4,50	10,84	5,61	-0,08	10,51
008-3_A	Nieuwbouw Hetterpark	1,50	8,67	3,44	-2,25	8,34
008-3_B	Nieuwbouw Hetterpark	4,50	9,52	4,23	-1,49	9,16
008-4_A	Nieuwbouw Hetterpark	1,50	-0,62	-5,89	-11,60	-0,97
008-4_B	Nieuwbouw Hetterpark	4,50	-2,90	-8,23	-14,00	-3,29
009-1_A	Nieuwbouw Hetterpark	1,50	4,86	-0,33	-5,99	4,56
009-1_B	Nieuwbouw Hetterpark	4,50	7,81	2,64	-3,00	7,53
009-2_A	Nieuwbouw Hetterpark	1,50	9,70	4,50	-1,16	9,40
009-2_B	Nieuwbouw Hetterpark	4,50	11,70	6,49	0,82	11,39
009-3_A	Nieuwbouw Hetterpark	1,50	10,31	5,10	-0,57	10,00
009-3_B	Nieuwbouw Hetterpark	4,50	11,56	6,33	0,64	11,23

Alle getoonde dB-waarden zijn A-gewogen

Park Meghlo in Megchelen
1281765

TAUW bv
Bijlage 4

Rapport: Resultatentabel
Model: Wegverkeer | Situatie 2032
LAeq totaalresultaten voor toetspunten
Groep: 30 km/uur
Groepsreductie: Ja

Naam Toetspunt	Omschrijving	Hoogte	Dag	Avond	Nacht	Lden
009-4_A	Nieuwbouw Hetterpark	1,50	7,03	1,84	-3,82	6,73
009-4_B	Nieuwbouw Hetterpark	4,50	7,99	2,76	-2,93	7,66
010-1_A	Nieuwbouw Hetterpark	1,50	8,49	3,37	-2,23	8,24
010-1_B	Nieuwbouw Hetterpark	4,50	10,77	5,64	0,02	10,51
010-2_A	Nieuwbouw Hetterpark	1,50	9,98	4,75	-0,93	9,66
010-2_B	Nieuwbouw Hetterpark	4,50	11,79	6,55	0,86	11,46
010-3_A	Nieuwbouw Hetterpark	1,50	9,13	3,92	-1,75	8,82
010-3_B	Nieuwbouw Hetterpark	4,50	10,84	5,62	-0,06	10,52
010-4_A	Nieuwbouw Hetterpark	1,50	7,60	2,42	-3,22	7,31
010-4_B	Nieuwbouw Hetterpark	4,50	7,14	2,00	-3,63	6,87
011-1_A	Nieuwbouw Hetterpark	1,50	8,85	3,73	-1,88	8,60
011-1_B	Nieuwbouw Hetterpark	4,50	10,25	5,11	-0,50	9,99
011-2_A	Nieuwbouw Hetterpark	1,50	12,17	7,03	1,42	11,91
011-2_B	Nieuwbouw Hetterpark	4,50	13,71	8,54	2,91	13,43
011-3_A	Nieuwbouw Hetterpark	1,50	13,11	7,94	2,30	12,83
011-3_B	Nieuwbouw Hetterpark	4,50	14,13	8,92	3,26	13,82
011-4_A	Nieuwbouw Hetterpark	1,50	13,40	8,23	2,59	13,12
011-4_B	Nieuwbouw Hetterpark	4,50	14,17	8,98	3,33	13,87
012-1_A	Nieuwbouw Woonstraat Rozenhof	1,50	10,66	5,50	-0,14	10,38
012-1_B	Nieuwbouw Woonstraat Rozenhof	4,50	12,29	7,13	1,50	12,01
012-2_A	Nieuwbouw Woonstraat Rozenhof	1,50	5,72	0,62	-4,97	5,48
012-2_B	Nieuwbouw Woonstraat Rozenhof	4,50	8,01	2,90	-2,70	7,77
012-3_A	Nieuwbouw Woonstraat Rozenhof	1,50	10,54	5,37	-0,27	10,26
012-3_B	Nieuwbouw Woonstraat Rozenhof	4,50	12,86	7,65	1,98	12,55
012-4_A	Nieuwbouw Woonstraat Rozenhof	1,50	11,76	6,53	0,84	11,43
012-4_B	Nieuwbouw Woonstraat Rozenhof	4,50	14,54	9,30	3,60	14,21
012-5_A	Nieuwbouw Woonstraat Rozenhof	1,50	12,02	6,78	1,08	11,69
012-5_B	Nieuwbouw Woonstraat Rozenhof	4,50	14,62	9,37	3,67	14,28
012-6_A	Nieuwbouw Woonstraat Rozenhof	1,50	14,83	9,68	4,06	14,56
012-6_B	Nieuwbouw Woonstraat Rozenhof	4,50	16,71	11,55	5,91	16,43
013-1_A	Nieuwbouw Woonstraat Rozenhof	1,50	8,19	3,07	-2,53	7,94
013-1_B	Nieuwbouw Woonstraat Rozenhof	4,50	11,17	6,06	0,47	10,93
013-2_A	Nieuwbouw Woonstraat Rozenhof	1,50	7,19	2,04	-3,57	6,93
013-2_B	Nieuwbouw Woonstraat Rozenhof	4,50	9,64	4,49	-1,13	9,37
013-3_A	Nieuwbouw Woonstraat Rozenhof	1,50	12,01	6,83	1,18	11,72
013-3_B	Nieuwbouw Woonstraat Rozenhof	4,50	14,61	9,43	3,78	14,32
013-4_A	Nieuwbouw Woonstraat Rozenhof	1,50	11,41	6,17	0,49	11,08
013-4_B	Nieuwbouw Woonstraat Rozenhof	4,50	13,34	8,08	2,37	12,99
013-5_A	Nieuwbouw Woonstraat Rozenhof	1,50	6,42	1,20	-4,47	6,10
013-5_B	Nieuwbouw Woonstraat Rozenhof	4,50	7,91	2,65	-3,05	7,57
013-6_A	Nieuwbouw Woonstraat Rozenhof	1,50	9,08	3,87	-1,79	8,77
013-6_B	Nieuwbouw Woonstraat Rozenhof	4,50	12,02	6,80	1,12	11,70
014-1_A	Nieuwbouw Woonstraat Rozenhof	1,50	9,58	4,48	-1,10	9,35
014-1_B	Nieuwbouw Woonstraat Rozenhof	4,50	11,59	6,51	0,93	11,37
014-2_A	Nieuwbouw Woonstraat Rozenhof	1,50	17,36	12,29	6,73	17,15
014-2_B	Nieuwbouw Woonstraat Rozenhof	4,50	18,86	13,77	8,19	18,63
014-3_A	Nieuwbouw Woonstraat Rozenhof	1,50	18,22	13,13	7,55	17,99
014-3_B	Nieuwbouw Woonstraat Rozenhof	4,50	19,72	14,59	8,99	19,47
014-4_A	Nieuwbouw Woonstraat Rozenhof	1,50	9,04	3,82	-1,86	8,72
014-4_B	Nieuwbouw Woonstraat Rozenhof	4,50	11,46	6,21	0,51	11,12

Alle getoonde dB-waarden zijn A-gewogen

Park Meghlo in Megchelen
1281765

TAUW bv
Bijlage 4

Rapport: Resultatentabel
Model: Wegverkeer | Situatie 2032
LAeq totaalresultaten voor toetspunten
Groep: 30 km/uur
Groepsreductie: Ja

Naam Toetspunt	Omschrijving	Hoogte	Dag	Avond	Nacht	Lden
014-5_A	Nieuwbouw Woonstraat Rozenhof	1,50	10,95	5,71	0,03	10,62
014-5_B	Nieuwbouw Woonstraat Rozenhof	4,50	13,87	8,62	2,91	13,53
014-6_A	Nieuwbouw Woonstraat Rozenhof	1,50	10,13	4,92	-0,74	9,82
014-6_B	Nieuwbouw Woonstraat Rozenhof	4,50	12,51	7,32	1,67	12,21
015-1_A	Nieuwbouw Woonstraat Rozenhof	1,50	13,35	8,25	2,66	13,11
015-1_B	Nieuwbouw Woonstraat Rozenhof	4,50	15,00	9,87	4,25	14,74
015-2_A	Nieuwbouw Woonstraat Rozenhof	1,50	16,10	10,99	5,40	15,86
015-2_B	Nieuwbouw Woonstraat Rozenhof	4,50	17,55	12,40	6,78	17,28
015-3_A	Nieuwbouw Woonstraat Rozenhof	1,50	18,68	13,58	8,00	18,45
015-3_B	Nieuwbouw Woonstraat Rozenhof	4,50	19,90	14,76	9,15	19,64
015-4_A	Nieuwbouw Woonstraat Rozenhof	1,50	13,59	8,44	2,82	13,32
015-4_B	Nieuwbouw Woonstraat Rozenhof	4,50	14,95	9,76	4,12	14,66
015-5_A	Nieuwbouw Woonstraat Rozenhof	1,50	6,01	0,81	-4,85	5,71
015-5_B	Nieuwbouw Woonstraat Rozenhof	4,50	7,52	2,28	-3,42	7,19
015-6_A	Nieuwbouw Woonstraat Rozenhof	1,50	8,77	3,55	-2,13	8,45
015-6_B	Nieuwbouw Woonstraat Rozenhof	4,50	10,77	5,49	-0,25	10,41
016-1_A	Nieuwbouw Woonstraat Rozenhof	1,50	16,28	11,18	5,60	16,05
016-1_B	Nieuwbouw Woonstraat Rozenhof	4,50	17,75	12,61	7,00	17,49
016-2_A	Nieuwbouw Woonstraat Rozenhof	1,50	18,93	13,85	8,27	18,71
016-2_B	Nieuwbouw Woonstraat Rozenhof	4,50	20,02	14,89	9,28	19,76
016-3_A	Nieuwbouw Woonstraat Rozenhof	1,50	18,57	13,48	7,91	18,35
016-3_B	Nieuwbouw Woonstraat Rozenhof	4,50	19,75	14,62	9,01	19,49
016-4_A	Nieuwbouw Woonstraat Rozenhof	1,50	10,00	4,77	-0,90	9,68
016-4_B	Nieuwbouw Woonstraat Rozenhof	4,50	12,58	7,34	1,66	12,25
016-5_A	Nieuwbouw Woonstraat Rozenhof	1,50	11,41	6,17	0,48	11,08
016-5_B	Nieuwbouw Woonstraat Rozenhof	4,50	14,11	8,85	3,13	13,76
016-6_A	Nieuwbouw Woonstraat Rozenhof	1,50	9,74	4,52	-1,16	9,42
016-6_B	Nieuwbouw Woonstraat Rozenhof	4,50	11,89	6,67	0,98	11,57
017-1_A	Nieuwbouw Woonstraat Rozenhof	1,50	18,07	12,99	7,42	17,85
017-1_B	Nieuwbouw Woonstraat Rozenhof	4,50	19,20	14,08	8,47	18,95
017-2_A	Nieuwbouw Woonstraat Rozenhof	1,50	19,43	14,33	8,75	19,20
017-2_B	Nieuwbouw Woonstraat Rozenhof	4,50	20,50	15,36	9,75	20,24
017-3_A	Nieuwbouw Woonstraat Rozenhof	1,50	16,87	11,77	6,19	16,64
017-3_B	Nieuwbouw Woonstraat Rozenhof	4,50	18,03	12,89	7,28	17,77
017-4_A	Nieuwbouw Woonstraat Rozenhof	1,50	11,75	6,60	0,98	11,48
017-4_B	Nieuwbouw Woonstraat Rozenhof	4,50	13,48	8,30	2,66	13,19
017-5_A	Nieuwbouw Woonstraat Rozenhof	1,50	14,17	9,03	3,42	13,91
017-5_B	Nieuwbouw Woonstraat Rozenhof	4,50	16,11	10,92	5,27	15,81
017-6_A	Nieuwbouw Woonstraat Rozenhof	1,50	7,51	2,28	-3,40	7,19
017-6_B	Nieuwbouw Woonstraat Rozenhof	4,50	10,17	4,93	-0,76	9,84
018-1_A	Nieuwbouw Woonstraat Rozenhof	1,50	15,98	10,84	5,24	15,72
018-1_B	Nieuwbouw Woonstraat Rozenhof	4,50	17,33	12,16	6,52	17,05
018-2_A	Nieuwbouw Woonstraat Rozenhof	1,50	15,84	10,68	5,05	15,56
018-2_B	Nieuwbouw Woonstraat Rozenhof	4,50	17,05	11,83	6,16	16,73
018-3_A	Nieuwbouw Woonstraat Rozenhof	1,50	9,99	4,77	-0,91	9,67
018-3_B	Nieuwbouw Woonstraat Rozenhof	4,50	11,69	6,44	0,75	11,36
018-4_A	Nieuwbouw Woonstraat Rozenhof	1,50	13,21	8,12	2,54	12,98
018-4_B	Nieuwbouw Woonstraat Rozenhof	4,50	15,15	10,03	4,43	14,90
018-5_A	Nieuwbouw Woonstraat Rozenhof	1,50	13,20	8,07	2,46	12,94
018-5_B	Nieuwbouw Woonstraat Rozenhof	4,50	15,41	10,23	4,58	15,12

Alle getoonde dB-waarden zijn A-gewogen

Park Meghlo in Megchelen
1281765

TAUW bv
Bijlage 4

Rapport: Resultatentabel
Model: Wegverkeer | Situatie 2032
LAeq totaalresultaten voor toetspunten
Groep: 30 km/uur
Groepsreductie: Ja

Naam Toetspunt	Omschrijving	Hoogte	Dag	Avond	Nacht	Lden
018-6_A	Nieuwbouw Woonstraat Rozenhof	1,50	12,14	7,01	1,40	11,88
018-6_B	Nieuwbouw Woonstraat Rozenhof	4,50	14,25	9,08	3,44	13,97
019-1_A	Nieuwbouw Woonstraat Rozenhof	1,50	14,64	9,49	3,87	14,37
019-1_B	Nieuwbouw Woonstraat Rozenhof	4,50	16,07	10,89	5,24	15,78
019-2_A	Nieuwbouw Woonstraat Rozenhof	1,50	17,66	12,55	6,96	17,42
019-2_B	Nieuwbouw Woonstraat Rozenhof	4,50	18,84	13,70	8,08	18,58
019-3_A	Nieuwbouw Woonstraat Rozenhof	1,50	13,04	7,85	2,20	12,74
019-3_B	Nieuwbouw Woonstraat Rozenhof	4,50	14,45	9,23	3,54	14,13
019-4_A	Nieuwbouw Woonstraat Rozenhof	1,50	15,97	10,83	5,22	15,71
019-4_B	Nieuwbouw Woonstraat Rozenhof	4,50	17,26	12,07	6,43	16,97
019-5_A	Nieuwbouw Woonstraat Rozenhof	1,50	13,43	8,26	2,62	13,15
019-5_B	Nieuwbouw Woonstraat Rozenhof	4,50	14,65	9,45	3,78	14,34
019-6_A	Nieuwbouw Woonstraat Rozenhof	1,50	9,81	4,63	-1,01	9,52
019-6_B	Nieuwbouw Woonstraat Rozenhof	4,50	12,61	7,47	1,86	12,35
020-1_A	Nieuwbouw Woonstraat Rozenhof	1,50	14,45	9,28	3,65	14,17
020-1_B	Nieuwbouw Woonstraat Rozenhof	4,50	16,04	10,83	5,17	15,73
020-2_A	Nieuwbouw Woonstraat Rozenhof	1,50	12,08	6,90	1,26	11,79
020-2_B	Nieuwbouw Woonstraat Rozenhof	4,50	13,79	8,59	2,93	13,49
020-3_A	Nieuwbouw Woonstraat Rozenhof	1,50	11,07	5,99	0,42	10,85
020-3_B	Nieuwbouw Woonstraat Rozenhof	4,50	12,46	7,38	1,81	12,24
020-4_A	Nieuwbouw Woonstraat Rozenhof	1,50	7,78	2,58	-3,07	7,48
020-4_B	Nieuwbouw Woonstraat Rozenhof	4,50	11,26	6,05	0,38	10,95
020-5_A	Nieuwbouw Woonstraat Rozenhof	1,50	6,65	1,47	-4,17	6,36
020-5_B	Nieuwbouw Woonstraat Rozenhof	4,50	8,84	3,65	-2,02	8,54
020-6_A	Nieuwbouw Woonstraat Rozenhof	1,50	14,36	9,20	3,58	14,09
020-6_B	Nieuwbouw Woonstraat Rozenhof	4,50	16,27	11,09	5,44	15,98
021-1_A	Nieuwbouw Villa Rozenhof	1,50	20,69	15,59	10,00	20,45
021-1_B	Nieuwbouw Villa Rozenhof	4,50	22,30	17,17	11,56	22,04
021-10_A	Nieuwbouw Villa Rozenhof	1,50	21,50	16,41	10,83	21,27
021-10_B	Nieuwbouw Villa Rozenhof	4,50	23,38	18,26	12,66	23,13
021-2_A	Nieuwbouw Villa Rozenhof	1,50	16,14	11,02	5,43	15,90
021-2_B	Nieuwbouw Villa Rozenhof	4,50	17,23	12,06	6,43	16,95
021-3_A	Nieuwbouw Villa Rozenhof	1,50	14,82	9,70	4,10	14,57
021-3_B	Nieuwbouw Villa Rozenhof	4,50	15,93	10,76	5,13	15,65
021-4_A	Nieuwbouw Villa Rozenhof	1,50	8,63	3,48	-2,14	8,36
021-4_B	Nieuwbouw Villa Rozenhof	4,50	11,24	6,11	0,49	10,98
021-5_A	Nieuwbouw Villa Rozenhof	1,50	10,88	5,75	0,14	10,62
021-5_B	Nieuwbouw Villa Rozenhof	4,50	13,69	8,58	2,98	13,45
021-6_A	Nieuwbouw Villa Rozenhof	1,50	18,08	13,02	7,46	17,87
021-6_B	Nieuwbouw Villa Rozenhof	4,50	20,29	15,20	9,61	20,06
021-7_A	Nieuwbouw Villa Rozenhof	1,50	14,45	9,35	3,76	14,21
021-7_B	Nieuwbouw Villa Rozenhof	4,50	16,13	10,96	5,33	15,85
021-8_A	Nieuwbouw Villa Rozenhof	1,50	21,23	16,16	10,59	21,01
021-8_B	Nieuwbouw Villa Rozenhof	4,50	22,96	17,85	12,26	22,72
021-9_A	Nieuwbouw Villa Rozenhof	1,50	21,51	16,42	10,84	21,28
021-9_B	Nieuwbouw Villa Rozenhof	4,50	23,81	18,71	13,13	23,58
022-1_A	Nieuwbouw Hansmuys Erf	1,50	-1,78	-6,90	-12,51	-2,03
022-1_B	Nieuwbouw Hansmuys Erf	4,50	0,13	-5,03	-10,66	-0,15
022-2_A	Nieuwbouw Hansmuys Erf	1,50	10,27	5,23	-0,30	10,08
022-2_B	Nieuwbouw Hansmuys Erf	4,50	11,31	6,24	0,68	11,10

Alle getoonde dB-waarden zijn A-gewogen

Park Meghlo in Megchelen
1281765

TAUW bv
Bijlage 4

Rapport: Resultatentabel
Model: Wegverkeer | Situatie 2032
L'Aeq totaalresultaten voor toetspunten
Groep: 30 km/uur
Groepsreductie: Ja

Naam Toetspunt	Omschrijving	Hoogte	Dag	Avond	Nacht	Lden
022-3_A	Nieuwbouw Hansmuys Erf	1,50	9,87	4,76	-0,84	9,63
022-3_B	Nieuwbouw Hansmuys Erf	4,50	12,49	7,39	1,80	12,25
022-4_A	Nieuwbouw Hansmuys Erf	1,50	9,13	4,01	-1,60	8,88
022-4_B	Nieuwbouw Hansmuys Erf	4,50	11,75	6,65	1,06	11,51
022-5_A	Nieuwbouw Hansmuys Erf	1,50	6,54	1,50	-4,04	6,35
022-5_B	Nieuwbouw Hansmuys Erf	4,50	7,46	2,39	-3,18	7,24
022-6_A	Nieuwbouw Hansmuys Erf	1,50	-3,12	-8,21	-13,78	-3,34
022-6_B	Nieuwbouw Hansmuys Erf	4,50	-0,83	-5,92	-11,49	-1,05
024-1_A	Nieuwbouw Hansmuys Erf	1,50	4,34	-0,79	-6,39	4,09
024-1_B	Nieuwbouw Hansmuys Erf	4,50	8,28	3,20	-2,37	8,06
024-2_A	Nieuwbouw Hansmuys Erf	1,50	11,18	6,08	0,50	10,95
024-2_B	Nieuwbouw Hansmuys Erf	4,50	13,19	8,10	2,52	12,96
024-3_A	Nieuwbouw Hansmuys Erf	1,50	9,06	3,91	-1,72	8,79
024-3_B	Nieuwbouw Hansmuys Erf	4,50	12,27	7,18	1,59	12,04
024-4_A	Nieuwbouw Hansmuys Erf	1,50	10,29	5,19	-0,39	10,06
024-4_B	Nieuwbouw Hansmuys Erf	4,50	12,71	7,63	2,06	12,49
024-5_A	Nieuwbouw Hansmuys Erf	1,50	9,29	4,15	-1,47	9,03
024-5_B	Nieuwbouw Hansmuys Erf	4,50	12,59	7,48	1,89	12,35
024-6_A	Nieuwbouw Hansmuys Erf	1,50	4,26	-0,86	-6,45	4,02
024-6_B	Nieuwbouw Hansmuys Erf	4,50	5,22	0,07	-5,55	4,95
024-7_A	Nieuwbouw Hansmuys Erf	1,50	4,22	-0,90	-6,50	3,97
024-7_B	Nieuwbouw Hansmuys Erf	4,50	5,30	0,13	-5,50	5,02
024-8_A	Nieuwbouw Hansmuys Erf	1,50	4,25	-0,88	-6,48	4,00
024-8_B	Nieuwbouw Hansmuys Erf	4,50	5,41	0,24	-5,39	5,13
025-1_A	Nieuwbouw Villa Van Bree	1,50	0,24	-4,96	-10,63	-0,07
025-1_B	Nieuwbouw Villa Van Bree	4,50	1,63	-3,63	-9,35	1,28
025-2_A	Nieuwbouw Villa Van Bree	1,50	16,29	11,27	5,73	16,11
025-2_B	Nieuwbouw Villa Van Bree	4,50	17,33	12,28	6,72	17,13
025-3_A	Nieuwbouw Villa Van Bree	1,50	15,60	10,54	4,99	15,40
025-3_B	Nieuwbouw Villa Van Bree	4,50	16,60	11,51	5,93	16,37
025-4_A	Nieuwbouw Villa Van Bree	1,50	7,42	2,27	-3,36	7,15
025-4_B	Nieuwbouw Villa Van Bree	4,50	8,54	3,34	-2,31	8,24
026-1_A	Nieuwbouw Villa Louis	1,50	9,32	4,09	-1,60	8,99
026-1_B	Nieuwbouw Villa Louis	4,50	10,63	5,36	-0,36	10,28
026-2_A	Nieuwbouw Villa Louis	1,50	0,92	-4,25	-9,88	0,64
026-2_B	Nieuwbouw Villa Louis	4,50	4,03	-1,10	-6,71	3,77
026-3_A	Nieuwbouw Villa Louis	1,50	18,58	13,57	8,04	18,41
026-3_B	Nieuwbouw Villa Louis	4,50	19,82	14,80	9,26	19,64
026-4_A	Nieuwbouw Villa Louis	1,50	20,08	15,05	9,52	19,90
026-4_B	Nieuwbouw Villa Louis	4,50	20,95	15,90	10,35	20,75
027-1_A	Nieuwbouw Villa Nieuw Berkenhof	1,50	1,84	-3,14	-8,65	1,69
027-1_B	Nieuwbouw Villa Nieuw Berkenhof	4,50	2,50	-2,51	-8,03	2,33
027-2_A	Nieuwbouw Villa Nieuw Berkenhof	1,50	13,83	8,85	3,34	13,68
027-2_B	Nieuwbouw Villa Nieuw Berkenhof	4,50	14,52	9,52	4,00	14,35
027-3_A	Nieuwbouw Villa Nieuw Berkenhof	1,50	15,14	10,12	4,60	14,96
027-3_B	Nieuwbouw Villa Nieuw Berkenhof	4,50	16,23	11,19	5,66	16,04
027-4_A	Nieuwbouw Villa Nieuw Berkenhof	1,50	9,39	4,32	-1,25	9,17
027-4_B	Nieuwbouw Villa Nieuw Berkenhof	4,50	10,50	5,38	-0,22	10,25
028-1_A	Nieuwbouw Boswachtershof	1,50	11,91	6,81	1,22	11,67
028-1_B	Nieuwbouw Boswachtershof	4,50	15,16	10,03	4,42	14,90

Alle getoonde dB-waarden zijn A-gewogen

Rapport: Resultatentabel
Model: Wegverkeer | Situatie 2032
LAeq totaalresultaten voor toetspunten
Groep: 30 km/uur
Groepsreductie: Ja

Naam			Hoogte	Dag	Avond	Nacht	Lden
028-10_A	Nieuwbouw	Boswachtershof	1,50	16,15	11,16	5,65	15,99
028-10_B	Nieuwbouw	Boswachtershof	4,50	16,70	11,69	6,17	16,53
028-2_A	Nieuwbouw	Boswachtershof	1,50	6,55	1,48	-4,09	6,33
028-2_B	Nieuwbouw	Boswachtershof	4,50	8,49	3,35	-2,27	8,23
028-3_A	Nieuwbouw	Boswachtershof	1,50	14,31	9,21	3,61	14,07
028-3_B	Nieuwbouw	Boswachtershof	4,50	20,35	15,32	9,78	20,16
028-4_A	Nieuwbouw	Boswachtershof	1,50	26,18	21,17	15,65	26,01
028-4_B	Nieuwbouw	Boswachtershof	4,50	28,55	23,53	18,01	28,37
028-5_A	Nieuwbouw	Boswachtershof	1,50	28,11	23,11	17,60	27,95
028-5_B	Nieuwbouw	Boswachtershof	4,50	29,74	24,73	19,21	29,57
028-6_A	Nieuwbouw	Boswachtershof	1,50	26,13	21,13	15,61	25,96
028-6_B	Nieuwbouw	Boswachtershof	4,50	28,65	23,63	18,11	28,47
028-7_A	Nieuwbouw	Boswachtershof	1,50	24,63	19,62	14,10	24,46
028-7_B	Nieuwbouw	Boswachtershof	4,50	26,28	21,26	15,73	26,10
028-8_A	Nieuwbouw	Boswachtershof	1,50	14,83	9,82	4,30	14,66
028-8_B	Nieuwbouw	Boswachtershof	4,50	15,20	10,17	4,63	15,01
028-9_A	Nieuwbouw	Boswachtershof	1,50	16,42	11,37	5,82	16,22
028-9_B	Nieuwbouw	Boswachtershof	4,50	18,29	13,18	7,59	18,05
029-1_A	Nieuwbouw	Boswachtershof	1,50	20,37	15,37	9,86	20,21
029-1_B	Nieuwbouw	Boswachtershof	4,50	21,46	16,44	10,92	21,28
029-10_A	Nieuwbouw	Boswachtershof	1,50	9,42	4,20	-1,48	9,10
029-10_B	Nieuwbouw	Boswachtershof	4,50	13,30	8,04	2,33	12,95
029-2_A	Nieuwbouw	Boswachtershof	1,50	29,05	24,05	18,54	28,89
029-2_B	Nieuwbouw	Boswachtershof	4,50	31,55	26,54	21,02	31,38
029-3_A	Nieuwbouw	Boswachtershof	1,50	26,77	21,75	16,22	26,59
029-3_B	Nieuwbouw	Boswachtershof	4,50	32,73	27,74	22,22	32,57
029-4_A	Nieuwbouw	Boswachtershof	1,50	24,85	19,81	14,26	24,66
029-4_B	Nieuwbouw	Boswachtershof	4,50	31,74	26,74	21,23	31,58
029-5_A	Nieuwbouw	Boswachtershof	1,50	27,38	22,37	16,85	27,21
029-5_B	Nieuwbouw	Boswachtershof	4,50	31,08	26,07	20,55	30,91
029-6_A	Nieuwbouw	Boswachtershof	1,50	17,17	12,07	6,48	16,93
029-6_B	Nieuwbouw	Boswachtershof	4,50	18,36	13,24	7,63	18,11
029-7_A	Nieuwbouw	Boswachtershof	1,50	21,09	16,03	10,47	20,88
029-7_B	Nieuwbouw	Boswachtershof	4,50	23,04	17,95	12,38	22,82
029-8_A	Nieuwbouw	Boswachtershof	1,50	13,25	8,08	2,44	12,97
029-8_B	Nieuwbouw	Boswachtershof	4,50	15,05	9,86	4,21	14,75
029-9_A	Nieuwbouw	Boswachtershof	1,50	8,60	3,43	-2,22	8,31
029-9_B	Nieuwbouw	Boswachtershof	4,50	13,92	8,77	3,14	13,65
030-1_A	Nieuwbouw	Poortwachterswoning	1,50	23,74	18,70	13,15	23,55
030-1_B	Nieuwbouw	Poortwachterswoning	4,50	25,98	20,93	15,38	25,78
030-2_A	Nieuwbouw	Poortwachterswoning	1,50	18,51	13,37	7,75	18,25
030-2_B	Nieuwbouw	Poortwachterswoning	4,50	19,13	13,93	8,27	18,83
030-3_B	Nieuwbouw	Poortwachterswoning	4,50	15,64	10,55	4,97	15,41
030-4_A	Nieuwbouw	Poortwachterswoning	1,50	23,62	18,60	13,07	23,44
030-4_B	Nieuwbouw	Poortwachterswoning	4,50	26,19	21,17	15,64	26,01
031-1_A	Nieuwbouw	Poortwachterswoning	1,50	24,57	19,54	14,01	24,39
031-1_B	Nieuwbouw	Poortwachterswoning	4,50	26,45	21,41	15,87	26,26
031-2_B	Nieuwbouw	Poortwachterswoning	4,50	23,65	18,54	12,94	23,41
031-3_A	Nieuwbouw	Poortwachterswoning	1,50	18,28	13,12	7,50	18,01
031-3_B	Nieuwbouw	Poortwachterswoning	4,50	19,93	14,74	9,08	19,63

Alle getoonde dB-waarden zijn A-gewogen

Park Meghlo in Megchelen
1281765

TAUW bv
Bijlage 4

Rapport: Resultatentabel
Model: Wegverkeer | Situatie 2032
L_{Aeq} totaalresultaten voor toetspunten
Groep: 30 km/uur
Groepsreductie: Ja

Naam Toetspunt	Omschrijving	Hoogte	Dag	Avond	Nacht	Lden
031-4_A	Nieuwbouw Poortwachterswoning	1,50	13,73	8,57	2,94	13,45
031-4_B	Nieuwbouw Poortwachterswoning	4,50	16,05	10,89	5,25	15,77
032-1_A	Nieuwbouw Boerderij Venhorst	1,50	45,21	40,21	34,69	45,04
032-1_B	Nieuwbouw Boerderij Venhorst	4,50	45,87	40,86	35,33	45,70
032-10_A	Nieuwbouw Boerderij Venhorst	1,50	43,97	38,96	33,44	43,80
032-10_B	Nieuwbouw Boerderij Venhorst	4,50	44,46	39,45	33,92	44,29
032-2_A	Nieuwbouw Boerderij Venhorst	1,50	40,81	35,81	30,29	40,64
032-2_B	Nieuwbouw Boerderij Venhorst	4,50	42,37	37,36	31,84	42,20
032-3_A	Nieuwbouw Boerderij Venhorst	1,50	41,41	36,40	30,89	41,24
032-3_B	Nieuwbouw Boerderij Venhorst	4,50	42,72	37,71	32,18	42,55
032-4_A	Nieuwbouw Boerderij Venhorst	1,50	37,78	32,78	27,27	37,62
032-4_B	Nieuwbouw Boerderij Venhorst	4,50	39,68	34,66	29,14	39,50
032-5_A	Nieuwbouw Boerderij Venhorst	1,50	23,62	18,60	13,07	23,44
032-5_B	Nieuwbouw Boerderij Venhorst	4,50	25,57	20,54	15,00	25,38
032-6_A	Nieuwbouw Boerderij Venhorst	1,50	32,06	27,05	21,53	31,89
032-6_B	Nieuwbouw Boerderij Venhorst	4,50	34,51	29,48	23,95	34,33
032-7_A	Nieuwbouw Boerderij Venhorst	1,50	20,50	15,41	9,83	20,27
032-7_B	Nieuwbouw Boerderij Venhorst	4,50	20,16	15,10	9,55	19,96
032-8_A	Nieuwbouw Boerderij Venhorst	1,50	36,56	31,57	26,05	36,40
032-8_B	Nieuwbouw Boerderij Venhorst	4,50	37,98	32,97	27,45	37,81
032-9_A	Nieuwbouw Boerderij Venhorst	1,50	40,04	35,04	29,53	39,88
032-9_B	Nieuwbouw Boerderij Venhorst	4,50	40,96	35,95	30,42	40,79
033-1_A	Nieuwbouw Erve Brack	1,50	49,45	44,43	38,91	49,27
033-1_B	Nieuwbouw Erve Brack	4,50	49,67	44,65	39,11	49,49
033-2_A	Nieuwbouw Erve Brack	1,50	43,42	38,42	32,90	43,25
033-2_B	Nieuwbouw Erve Brack	4,50	44,06	39,05	33,52	43,89
033-3_A	Nieuwbouw Erve Brack	1,50	28,58	23,58	18,07	28,42
033-3_B	Nieuwbouw Erve Brack	4,50	30,56	25,54	20,02	30,38
033-4_A	Nieuwbouw Erve Brack	1,50	43,83	38,82	33,29	43,66
033-4_B	Nieuwbouw Erve Brack	4,50	44,43	39,41	33,87	44,25
034-1_A	Nieuwbouw Erve Brack	1,50	35,92	30,92	25,40	35,75
034-1_B	Nieuwbouw Erve Brack	4,50	37,75	32,73	27,20	37,57
034-2_A	Nieuwbouw Erve Brack	1,50	33,18	28,18	22,66	33,01
034-2_B	Nieuwbouw Erve Brack	4,50	34,86	29,85	24,33	34,69
034-3_A	Nieuwbouw Erve Brack	1,50	5,69	0,44	-5,26	5,35
034-3_B	Nieuwbouw Erve Brack	4,50	7,66	2,34	-3,41	7,28
034-4_A	Nieuwbouw Erve Brack	1,50	30,41	25,38	19,85	30,23
034-4_B	Nieuwbouw Erve Brack	4,50	32,17	27,12	21,58	31,97
035-1_A	Nieuwbouw Erve Brack	1,50	29,86	24,87	19,36	29,70
035-1_B	Nieuwbouw Erve Brack	4,50	31,47	26,46	20,94	31,30
035-2_A	Nieuwbouw Erve Brack	1,50	7,99	2,73	-2,98	7,64
035-2_B	Nieuwbouw Erve Brack	4,50	10,45	5,18	-0,53	10,10
035-3_A	Nieuwbouw Erve Brack	1,50	31,68	26,64	21,10	31,49
035-3_B	Nieuwbouw Erve Brack	4,50	33,58	28,52	22,97	33,38
035-4_A	Nieuwbouw Erve Brack	1,50	32,18	27,14	21,61	31,99
035-5_A	Nieuwbouw Erve Brack	1,50	34,62	29,61	24,09	34,45
035-6_A	Nieuwbouw Erve Brack	1,50	32,28	27,29	21,79	32,12
035-7_B	Nieuwbouw Erve Brack	4,50	33,91	28,89	23,36	33,73
036-1_A	Nieuwbouw Villa Brack	1,50	36,28	31,27	25,75	36,11
036-1_B	Nieuwbouw Villa Brack	4,50	38,07	33,05	27,52	37,89

Alle getoonde dB-waarden zijn A-gewogen

Park Meghlo in Megchelen
1281765

TAUW bv
Bijlage 4

Rapport: Resultatentabel
Model: Wegverkeer | Situatie 2032
LAeq totaalresultaten voor toetspunten
Groep: 30 km/uur
Groepsreductie: Ja

Naam						
Toetspunt	Omschrijving	Hoogte	Dag	Avond	Nacht	Lden
036-2_A	Nieuwbouw Villa Brack	1,50	29,90	24,92	19,41	29,75
036-2_B	Nieuwbouw Villa Brack	4,50	31,43	26,43	20,92	31,27
036-3_A	Nieuwbouw Villa Brack	1,50	6,31	1,22	-4,36	6,08
036-3_B	Nieuwbouw Villa Brack	4,50	10,95	5,91	0,36	10,76
036-4_A	Nieuwbouw Villa Brack	1,50	34,90	29,89	24,37	34,73
036-4_B	Nieuwbouw Villa Brack	4,50	36,75	31,73	26,20	36,57

Alle getoonde dB-waarden zijn A-gewogen

Park Meghlo in Megchelen
1281765

TAUW bv
Bijlage 4

Rapport: Resultatentabel
Model: Wegverkeer | Situatie 2032
L'Aeq totaalresultaten voor toetspunten
Groep: Landerweg
Groepsreductie: Ja

Naam Toetspunt	Omschrijving	Hoogte	Dag	Avond	Nacht	Lden
001-1_A	Nieuwbouw Hetterpark	1,50	25,51	20,67	15,26	25,46
001-2_A	Nieuwbouw Hetterpark	1,50	19,24	14,38	8,97	19,18
001-3_A	Nieuwbouw Hetterpark	1,50	23,33	18,49	13,08	23,28
001-4_A	Nieuwbouw Hetterpark	1,50	27,87	23,02	17,61	27,81
002-1_A	Nieuwbouw Hetterpark	1,50	23,44	18,59	13,18	23,38
002-2_A	Nieuwbouw Hetterpark	1,50	17,27	12,42	7,00	17,21
002-3_A	Nieuwbouw Hetterpark	1,50	22,51	17,66	12,25	22,45
002-4_A	Nieuwbouw Hetterpark	1,50	24,99	20,14	14,73	24,93
003-1_A	Nieuwbouw Hetterpark	1,50	22,87	18,02	12,61	22,81
003-2_A	Nieuwbouw Hetterpark	1,50	18,44	13,59	8,18	18,38
003-3_A	Nieuwbouw Hetterpark	1,50	18,53	13,68	8,27	18,47
003-4_A	Nieuwbouw Hetterpark	1,50	23,44	18,59	13,18	23,38
004-1_A	Nieuwbouw Hetterpark	1,50	20,41	15,55	10,14	20,35
004-2_A	Nieuwbouw Hetterpark	1,50	19,94	15,09	9,68	19,88
004-3_A	Nieuwbouw Hetterpark	1,50	17,85	13,00	7,59	17,79
004-4_A	Nieuwbouw Hetterpark	1,50	20,54	15,68	10,27	20,48
005-1_A	Nieuwbouw Hetterpark	1,50	28,38	23,53	18,12	28,32
005-2_A	Nieuwbouw Hetterpark	1,50	23,99	19,14	13,74	23,93
005-3_A	Nieuwbouw Hetterpark	1,50	19,96	15,11	9,70	19,90
005-4_A	Nieuwbouw Hetterpark	1,50	27,62	22,77	17,37	27,56
006-1_A	Nieuwbouw Hetterpark	1,50	28,30	23,45	18,06	28,25
006-1_B	Nieuwbouw Hetterpark	4,50	29,05	24,20	18,79	28,99
006-2_A	Nieuwbouw Hetterpark	1,50	21,78	16,93	11,52	21,72
006-2_B	Nieuwbouw Hetterpark	4,50	22,28	17,43	12,02	22,22
006-3_A	Nieuwbouw Hetterpark	1,50	24,71	19,87	14,46	24,66
006-3_B	Nieuwbouw Hetterpark	4,50	24,66	19,81	14,40	24,60
006-4_A	Nieuwbouw Hetterpark	1,50	28,73	23,88	18,47	28,67
006-4_B	Nieuwbouw Hetterpark	4,50	29,43	24,58	19,17	29,37
007-1_A	Nieuwbouw Hetterpark	1,50	29,78	24,93	19,52	29,72
007-1_B	Nieuwbouw Hetterpark	4,50	30,44	25,59	20,18	30,38
007-2_A	Nieuwbouw Hetterpark	1,50	28,91	24,06	18,66	28,85
007-2_B	Nieuwbouw Hetterpark	4,50	29,53	24,68	19,27	29,47
007-3_A	Nieuwbouw Hetterpark	1,50	25,90	21,05	15,65	25,84
007-3_B	Nieuwbouw Hetterpark	4,50	26,43	21,58	16,17	26,37
007-4_A	Nieuwbouw Hetterpark	1,50	26,72	21,87	16,47	26,66
007-4_B	Nieuwbouw Hetterpark	4,50	27,45	22,60	17,19	27,39
008-1_A	Nieuwbouw Hetterpark	1,50	28,71	23,86	18,46	28,65
008-1_B	Nieuwbouw Hetterpark	4,50	29,46	24,61	19,20	29,40
008-2_A	Nieuwbouw Hetterpark	1,50	20,92	16,07	10,66	20,86
008-2_B	Nieuwbouw Hetterpark	4,50	20,75	15,89	10,49	20,69
008-3_A	Nieuwbouw Hetterpark	1,50	23,27	18,43	13,02	23,22
008-3_B	Nieuwbouw Hetterpark	4,50	23,39	18,54	13,13	23,33
008-4_A	Nieuwbouw Hetterpark	1,50	29,68	24,83	19,43	29,62
008-4_B	Nieuwbouw Hetterpark	4,50	30,37	25,52	20,11	30,31
009-1_A	Nieuwbouw Hetterpark	1,50	28,23	23,38	17,98	28,17
009-1_B	Nieuwbouw Hetterpark	4,50	28,95	24,10	18,69	28,89
009-2_A	Nieuwbouw Hetterpark	1,50	26,36	21,52	16,11	26,31
009-2_B	Nieuwbouw Hetterpark	4,50	26,64	21,79	16,38	26,58
009-3_A	Nieuwbouw Hetterpark	1,50	18,82	13,96	8,55	18,76
009-3_B	Nieuwbouw Hetterpark	4,50	21,64	16,79	11,38	21,58

Alle getoonde dB-waarden zijn A-gewogen

Park Meghlo in Megchelen
1281765

TAUW bv
Bijlage 4

Rapport: Resultatentabel
Model: Wegverkeer | Situatie 2032
L'Aeq totaalresultaten voor toetspunten
Groep: Landerweg
Groepsreductie: Ja

Naam Toetspunt	Omschrijving	Hoogte	Dag	Avond	Nacht	Lden
009-4_A	Nieuwbouw Hetterpark	1,50	24,66	19,82	14,41	24,61
009-4_B	Nieuwbouw Hetterpark	4,50	25,71	20,86	15,45	25,65
010-1_A	Nieuwbouw Hetterpark	1,50	26,40	21,55	16,15	26,34
010-1_B	Nieuwbouw Hetterpark	4,50	27,09	22,24	16,83	27,03
010-2_A	Nieuwbouw Hetterpark	1,50	18,40	13,55	8,14	18,34
010-2_B	Nieuwbouw Hetterpark	4,50	19,67	14,82	9,41	19,61
010-3_A	Nieuwbouw Hetterpark	1,50	18,55	13,69	8,28	18,49
010-3_B	Nieuwbouw Hetterpark	4,50	23,16	18,31	12,90	23,10
010-4_A	Nieuwbouw Hetterpark	1,50	26,81	21,96	16,56	26,75
010-4_B	Nieuwbouw Hetterpark	4,50	27,95	23,10	17,69	27,89
011-1_A	Nieuwbouw Hetterpark	1,50	26,70	21,85	16,45	26,64
011-1_B	Nieuwbouw Hetterpark	4,50	27,34	22,49	17,08	27,28
011-2_A	Nieuwbouw Hetterpark	1,50	22,39	17,55	12,14	22,34
011-2_B	Nieuwbouw Hetterpark	4,50	23,21	18,35	12,95	23,15
011-3_A	Nieuwbouw Hetterpark	1,50	18,62	13,76	8,35	18,56
011-3_B	Nieuwbouw Hetterpark	4,50	20,81	15,96	10,54	20,75
011-4_A	Nieuwbouw Hetterpark	1,50	25,11	20,27	14,86	25,06
011-4_B	Nieuwbouw Hetterpark	4,50	25,80	20,95	15,54	25,74
012-1_A	Nieuwbouw Woonstraat Rozenhof	1,50	23,17	18,32	12,91	23,11
012-1_B	Nieuwbouw Woonstraat Rozenhof	4,50	24,81	19,96	14,55	24,75
012-2_A	Nieuwbouw Woonstraat Rozenhof	1,50	23,27	18,43	13,02	23,22
012-2_B	Nieuwbouw Woonstraat Rozenhof	4,50	24,29	19,44	14,02	24,23
012-3_A	Nieuwbouw Woonstraat Rozenhof	1,50	18,48	13,63	8,22	18,42
012-3_B	Nieuwbouw Woonstraat Rozenhof	4,50	19,49	14,64	9,22	19,43
012-4_A	Nieuwbouw Woonstraat Rozenhof	1,50	10,66	5,78	0,36	10,58
012-4_B	Nieuwbouw Woonstraat Rozenhof	4,50	14,16	9,29	3,86	14,08
012-5_A	Nieuwbouw Woonstraat Rozenhof	1,50	9,36	4,49	-0,93	9,29
012-5_B	Nieuwbouw Woonstraat Rozenhof	4,50	11,66	6,79	1,36	11,58
012-6_A	Nieuwbouw Woonstraat Rozenhof	1,50	15,58	10,73	5,31	15,52
012-6_B	Nieuwbouw Woonstraat Rozenhof	4,50	17,75	12,89	7,48	17,69
013-1_A	Nieuwbouw Woonstraat Rozenhof	1,50	19,24	14,39	8,98	19,18
013-1_B	Nieuwbouw Woonstraat Rozenhof	4,50	20,24	15,39	9,97	20,18
013-2_A	Nieuwbouw Woonstraat Rozenhof	1,50	21,36	16,51	11,11	21,30
013-2_B	Nieuwbouw Woonstraat Rozenhof	4,50	22,14	17,29	11,88	22,08
013-3_A	Nieuwbouw Woonstraat Rozenhof	1,50	8,54	3,67	-1,76	8,46
013-3_B	Nieuwbouw Woonstraat Rozenhof	4,50	13,50	8,63	3,22	13,43
013-4_A	Nieuwbouw Woonstraat Rozenhof	1,50	17,92	13,07	7,66	17,86
013-4_B	Nieuwbouw Woonstraat Rozenhof	4,50	20,01	15,15	9,74	19,95
013-5_A	Nieuwbouw Woonstraat Rozenhof	1,50	15,06	10,20	4,79	15,00
013-5_B	Nieuwbouw Woonstraat Rozenhof	4,50	16,95	12,09	6,68	16,89
013-6_A	Nieuwbouw Woonstraat Rozenhof	1,50	14,39	9,53	4,11	14,32
013-6_B	Nieuwbouw Woonstraat Rozenhof	4,50	16,72	11,86	6,44	16,65
014-1_A	Nieuwbouw Woonstraat Rozenhof	1,50	14,75	9,89	4,48	14,69
014-1_B	Nieuwbouw Woonstraat Rozenhof	4,50	18,95	14,10	8,69	18,89
014-2_A	Nieuwbouw Woonstraat Rozenhof	1,50	6,31	1,44	-3,98	6,24
014-2_B	Nieuwbouw Woonstraat Rozenhof	4,50	11,46	6,60	1,19	11,40
014-3_A	Nieuwbouw Woonstraat Rozenhof	1,50	12,61	7,75	2,34	12,55
014-3_B	Nieuwbouw Woonstraat Rozenhof	4,50	15,45	10,59	5,18	15,39
014-4_A	Nieuwbouw Woonstraat Rozenhof	1,50	16,43	11,57	6,16	16,37
014-4_B	Nieuwbouw Woonstraat Rozenhof	4,50	19,59	14,74	9,32	19,53

Alle getoonde dB-waarden zijn A-gewogen

Park Meghlo in Megchelen
1281765

TAUW bv
Bijlage 4

Rapport: Resultatentabel
Model: Wegverkeer | Situatie 2032
L'Aeq totaalresultaten voor toetspunten
Groep: Landerweg
Groepsreductie: Ja

Naam Toetspunt	Omschrijving	Hoogte	Dag	Avond	Nacht	Lden
014-5_A	Nieuwbouw Woonstraat Rozenhof	1,50	17,75	12,89	7,48	17,69
014-5_B	Nieuwbouw Woonstraat Rozenhof	4,50	20,01	15,16	9,74	19,95
014-6_A	Nieuwbouw Woonstraat Rozenhof	1,50	19,72	14,86	9,45	19,66
014-6_B	Nieuwbouw Woonstraat Rozenhof	4,50	22,25	17,39	11,98	22,19
015-1_A	Nieuwbouw Woonstraat Rozenhof	1,50	18,68	13,83	8,42	18,62
015-1_B	Nieuwbouw Woonstraat Rozenhof	4,50	20,78	15,93	10,52	20,72
015-2_A	Nieuwbouw Woonstraat Rozenhof	1,50	10,76	5,91	0,50	10,70
015-2_B	Nieuwbouw Woonstraat Rozenhof	4,50	13,76	8,91	3,50	13,70
015-3_A	Nieuwbouw Woonstraat Rozenhof	1,50	9,55	4,69	-0,73	9,48
015-3_B	Nieuwbouw Woonstraat Rozenhof	4,50	13,63	8,78	3,36	13,57
015-4_A	Nieuwbouw Woonstraat Rozenhof	1,50	19,86	15,01	9,60	19,80
015-4_B	Nieuwbouw Woonstraat Rozenhof	4,50	21,15	16,29	10,88	21,09
015-5_A	Nieuwbouw Woonstraat Rozenhof	1,50	19,91	15,06	9,64	19,85
015-5_B	Nieuwbouw Woonstraat Rozenhof	4,50	21,30	16,44	11,03	21,24
015-6_A	Nieuwbouw Woonstraat Rozenhof	1,50	21,86	17,01	11,60	21,80
015-6_B	Nieuwbouw Woonstraat Rozenhof	4,50	23,33	18,48	13,07	23,27
016-1_A	Nieuwbouw Woonstraat Rozenhof	1,50	17,38	12,53	7,12	17,32
016-1_B	Nieuwbouw Woonstraat Rozenhof	4,50	18,73	13,88	8,46	18,67
016-2_A	Nieuwbouw Woonstraat Rozenhof	1,50	10,45	5,59	0,17	10,38
016-2_B	Nieuwbouw Woonstraat Rozenhof	4,50	15,52	10,66	5,25	15,46
016-3_A	Nieuwbouw Woonstraat Rozenhof	1,50	8,74	3,85	-1,58	8,65
016-3_B	Nieuwbouw Woonstraat Rozenhof	4,50	14,11	9,24	3,82	14,04
016-4_A	Nieuwbouw Woonstraat Rozenhof	1,50	13,33	8,46	3,03	13,25
016-4_B	Nieuwbouw Woonstraat Rozenhof	4,50	16,10	11,23	5,81	16,03
016-5_A	Nieuwbouw Woonstraat Rozenhof	1,50	12,24	7,36	1,93	12,16
016-5_B	Nieuwbouw Woonstraat Rozenhof	4,50	16,55	11,68	6,26	16,48
016-6_A	Nieuwbouw Woonstraat Rozenhof	1,50	16,12	11,27	5,85	16,06
016-6_B	Nieuwbouw Woonstraat Rozenhof	4,50	18,25	13,39	7,97	18,18
017-1_A	Nieuwbouw Woonstraat Rozenhof	1,50	8,92	4,06	-1,36	8,85
017-1_B	Nieuwbouw Woonstraat Rozenhof	4,50	11,77	6,90	1,48	11,70
017-2_A	Nieuwbouw Woonstraat Rozenhof	1,50	11,73	6,87	1,45	11,66
017-2_B	Nieuwbouw Woonstraat Rozenhof	4,50	15,76	10,91	5,49	15,70
017-3_A	Nieuwbouw Woonstraat Rozenhof	1,50	14,84	9,99	4,57	14,78
017-3_B	Nieuwbouw Woonstraat Rozenhof	4,50	18,06	13,20	7,79	18,00
017-4_A	Nieuwbouw Woonstraat Rozenhof	1,50	12,00	7,13	1,70	11,92
017-4_B	Nieuwbouw Woonstraat Rozenhof	4,50	16,25	11,37	5,97	16,18
017-5_A	Nieuwbouw Woonstraat Rozenhof	1,50	1,12	-3,79	-9,24	1,02
017-5_B	Nieuwbouw Woonstraat Rozenhof	4,50	6,12	1,25	-4,18	6,04
017-6_A	Nieuwbouw Woonstraat Rozenhof	1,50	5,69	0,78	-4,67	5,59
017-6_B	Nieuwbouw Woonstraat Rozenhof	4,50	9,96	5,07	-0,36	9,87
018-1_A	Nieuwbouw Woonstraat Rozenhof	1,50	11,33	6,47	1,05	11,26
018-1_B	Nieuwbouw Woonstraat Rozenhof	4,50	15,76	10,91	5,49	15,70
018-2_A	Nieuwbouw Woonstraat Rozenhof	1,50	10,17	5,28	-0,15	10,08
018-2_B	Nieuwbouw Woonstraat Rozenhof	4,50	15,89	11,03	5,61	15,82
018-3_A	Nieuwbouw Woonstraat Rozenhof	1,50	17,30	12,44	7,02	17,23
018-3_B	Nieuwbouw Woonstraat Rozenhof	4,50	19,69	14,84	9,42	19,63
018-4_A	Nieuwbouw Woonstraat Rozenhof	1,50	17,07	12,21	6,80	17,01
018-4_B	Nieuwbouw Woonstraat Rozenhof	4,50	19,52	14,66	9,25	19,46
018-5_A	Nieuwbouw Woonstraat Rozenhof	1,50	6,76	1,89	-3,53	6,69
018-5_B	Nieuwbouw Woonstraat Rozenhof	4,50	13,11	8,26	2,84	13,05

Alle getoonde dB-waarden zijn A-gewogen

Park Meghlo in Megchelen
1281765

TAUW bv
Bijlage 4

Rapport: Resultatentabel
Model: Wegverkeer | Situatie 2032
L'Aeq totaalresultaten voor toetspunten
Groep: Landerweg
Groepsreductie: Ja

Naam	Hoogte	Dag	Avond	Nacht	Lden	
018-6_A	Nieuwbouw Woonstraat Rozenhof	1,50	8,00	3,13	-2,30	7,92
018-6_B	Nieuwbouw Woonstraat Rozenhof	4,50	13,11	8,25	2,83	13,04
019-1_A	Nieuwbouw Woonstraat Rozenhof	1,50	9,84	4,97	-0,45	9,77
019-1_B	Nieuwbouw Woonstraat Rozenhof	4,50	12,90	8,03	2,61	12,83
019-2_A	Nieuwbouw Woonstraat Rozenhof	1,50	7,54	2,65	-2,78	7,45
019-2_B	Nieuwbouw Woonstraat Rozenhof	4,50	12,20	7,33	1,91	12,13
019-3_A	Nieuwbouw Woonstraat Rozenhof	1,50	13,99	9,13	3,71	13,92
019-3_B	Nieuwbouw Woonstraat Rozenhof	4,50	16,00	11,13	5,71	15,93
019-4_A	Nieuwbouw Woonstraat Rozenhof	1,50	7,69	2,80	-2,63	7,60
019-4_B	Nieuwbouw Woonstraat Rozenhof	4,50	13,39	8,53	3,11	13,32
019-5_A	Nieuwbouw Woonstraat Rozenhof	1,50	18,86	14,01	8,59	18,80
019-5_B	Nieuwbouw Woonstraat Rozenhof	4,50	21,75	16,90	11,49	21,69
019-6_A	Nieuwbouw Woonstraat Rozenhof	1,50	21,03	16,18	10,77	20,97
019-6_B	Nieuwbouw Woonstraat Rozenhof	4,50	23,05	18,20	12,79	22,99
020-1_A	Nieuwbouw Woonstraat Rozenhof	1,50	13,86	9,00	3,58	13,79
020-1_B	Nieuwbouw Woonstraat Rozenhof	4,50	18,53	13,68	8,27	18,47
020-2_A	Nieuwbouw Woonstraat Rozenhof	1,50	21,76	16,91	11,49	21,70
020-2_B	Nieuwbouw Woonstraat Rozenhof	4,50	24,14	19,29	13,88	24,08
020-3_A	Nieuwbouw Woonstraat Rozenhof	1,50	23,91	19,07	13,66	23,86
020-3_B	Nieuwbouw Woonstraat Rozenhof	4,50	25,21	20,36	14,95	25,15
020-4_A	Nieuwbouw Woonstraat Rozenhof	1,50	19,34	14,49	9,08	19,28
020-4_B	Nieuwbouw Woonstraat Rozenhof	4,50	20,15	15,30	9,89	20,09
020-5_A	Nieuwbouw Woonstraat Rozenhof	1,50	21,84	16,99	11,58	21,78
020-5_B	Nieuwbouw Woonstraat Rozenhof	4,50	22,74	17,89	12,49	22,68
020-6_A	Nieuwbouw Woonstraat Rozenhof	1,50	11,17	6,31	0,89	11,10
020-6_B	Nieuwbouw Woonstraat Rozenhof	4,50	13,74	8,88	3,46	13,67
021-1_A	Nieuwbouw Villa Rozenhof	1,50	11,10	6,24	0,83	11,04
021-1_B	Nieuwbouw Villa Rozenhof	4,50	16,44	11,59	6,17	16,38
021-10_A	Nieuwbouw Villa Rozenhof	1,50	7,90	3,03	-2,39	7,83
021-10_B	Nieuwbouw Villa Rozenhof	4,50	14,23	9,38	3,97	14,17
021-2_A	Nieuwbouw Villa Rozenhof	1,50	8,85	3,97	-1,46	8,77
021-2_B	Nieuwbouw Villa Rozenhof	4,50	15,16	10,30	4,88	15,09
021-3_A	Nieuwbouw Villa Rozenhof	1,50	12,95	8,08	2,66	12,88
021-3_B	Nieuwbouw Villa Rozenhof	4,50	17,64	12,79	7,37	17,58
021-4_A	Nieuwbouw Villa Rozenhof	1,50	15,03	10,18	4,76	14,97
021-4_B	Nieuwbouw Villa Rozenhof	4,50	17,86	13,01	7,59	17,80
021-5_A	Nieuwbouw Villa Rozenhof	1,50	16,17	11,31	5,90	16,11
021-5_B	Nieuwbouw Villa Rozenhof	4,50	17,90	13,04	7,63	17,84
021-6_A	Nieuwbouw Villa Rozenhof	1,50	12,78	7,93	2,52	12,72
021-6_B	Nieuwbouw Villa Rozenhof	4,50	14,56	9,71	4,29	14,50
021-7_A	Nieuwbouw Villa Rozenhof	1,50	13,06	8,21	2,80	13,00
021-7_B	Nieuwbouw Villa Rozenhof	4,50	14,66	9,79	4,38	14,59
021-8_A	Nieuwbouw Villa Rozenhof	1,50	12,89	8,04	2,64	12,83
021-8_B	Nieuwbouw Villa Rozenhof	4,50	15,94	11,09	5,68	15,88
021-9_A	Nieuwbouw Villa Rozenhof	1,50	10,79	5,93	0,52	10,73
021-9_B	Nieuwbouw Villa Rozenhof	4,50	15,79	10,93	5,53	15,73
022-1_A	Nieuwbouw Hansmuys Erf	1,50	22,05	17,20	11,80	21,99
022-1_B	Nieuwbouw Hansmuys Erf	4,50	23,15	18,30	12,89	23,09
022-2_A	Nieuwbouw Hansmuys Erf	1,50	10,88	6,02	0,61	10,82
022-2_B	Nieuwbouw Hansmuys Erf	4,50	12,80	7,94	2,53	12,74

Alle getoonde dB-waarden zijn A-gewogen

Park Meghlo in Megchelen
1281765

TAUW bv
Bijlage 4

Rapport: Resultatentabel
Model: Wegverkeer | Situatie 2032
L'Aeq totaalresultaten voor toetspunten
Groep: Landerweg
Groepsreductie: Ja

Naam Toetspunt	Omschrijving	Hoogte	Dag	Avond	Nacht	Lden
022-3_A	Nieuwbouw Hansmuys Erf	1,50	19,93	15,08	9,68	19,87
022-3_B	Nieuwbouw Hansmuys Erf	4,50	21,03	16,18	10,76	20,97
022-4_A	Nieuwbouw Hansmuys Erf	1,50	18,48	13,63	8,22	18,42
022-4_B	Nieuwbouw Hansmuys Erf	4,50	19,84	14,98	9,57	19,78
022-5_A	Nieuwbouw Hansmuys Erf	1,50	26,75	21,91	16,50	26,70
022-5_B	Nieuwbouw Hansmuys Erf	4,50	27,73	22,88	17,47	27,67
022-6_A	Nieuwbouw Hansmuys Erf	1,50	26,77	21,92	16,52	26,71
022-6_B	Nieuwbouw Hansmuys Erf	4,50	27,76	22,91	17,50	27,70
024-1_A	Nieuwbouw Hansmuys Erf	1,50	24,68	19,83	14,42	24,62
024-1_B	Nieuwbouw Hansmuys Erf	4,50	25,37	20,52	15,10	25,31
024-2_A	Nieuwbouw Hansmuys Erf	1,50	9,17	4,26	-1,19	9,07
024-2_B	Nieuwbouw Hansmuys Erf	4,50	14,01	9,12	3,69	13,92
024-3_A	Nieuwbouw Hansmuys Erf	1,50	8,35	3,45	-2,00	8,25
024-3_B	Nieuwbouw Hansmuys Erf	4,50	13,14	8,25	2,82	13,05
024-4_A	Nieuwbouw Hansmuys Erf	1,50	8,71	3,86	-1,55	8,65
024-4_B	Nieuwbouw Hansmuys Erf	4,50	10,24	5,38	-0,03	10,18
024-5_A	Nieuwbouw Hansmuys Erf	1,50	16,77	11,92	6,51	16,71
024-5_B	Nieuwbouw Hansmuys Erf	4,50	17,80	12,94	7,52	17,73
024-6_A	Nieuwbouw Hansmuys Erf	1,50	19,10	14,25	8,83	19,04
024-6_B	Nieuwbouw Hansmuys Erf	4,50	21,20	16,34	10,92	21,13
024-7_A	Nieuwbouw Hansmuys Erf	1,50	23,64	18,79	13,38	23,58
024-7_B	Nieuwbouw Hansmuys Erf	4,50	24,88	20,02	14,61	24,82
024-8_A	Nieuwbouw Hansmuys Erf	1,50	26,25	21,41	16,00	26,20
024-8_B	Nieuwbouw Hansmuys Erf	4,50	26,91	22,05	16,64	26,85
025-1_A	Nieuwbouw Villa Van Bree	1,50	22,73	17,88	12,47	22,67
025-1_B	Nieuwbouw Villa Van Bree	4,50	23,50	18,65	13,24	23,44
025-2_A	Nieuwbouw Villa Van Bree	1,50	11,60	6,74	1,33	11,54
025-2_B	Nieuwbouw Villa Van Bree	4,50	13,02	8,15	2,73	12,95
025-3_A	Nieuwbouw Villa Van Bree	1,50	15,06	10,21	4,80	15,00
025-3_B	Nieuwbouw Villa Van Bree	4,50	18,51	13,66	8,25	18,45
025-4_A	Nieuwbouw Villa Van Bree	1,50	23,15	18,31	12,90	23,10
025-4_B	Nieuwbouw Villa Van Bree	4,50	24,40	19,55	14,14	24,34
026-1_A	Nieuwbouw Villa Louis	1,50	19,74	14,89	9,48	19,68
026-1_B	Nieuwbouw Villa Louis	4,50	21,45	16,60	11,19	21,39
026-2_A	Nieuwbouw Villa Louis	1,50	19,61	14,76	9,35	19,55
026-2_B	Nieuwbouw Villa Louis	4,50	20,88	16,03	10,62	20,82
026-3_A	Nieuwbouw Villa Louis	1,50	13,49	8,64	3,22	13,43
026-3_B	Nieuwbouw Villa Louis	4,50	15,24	10,38	4,98	15,18
026-4_A	Nieuwbouw Villa Louis	1,50	10,40	5,54	0,12	10,33
026-4_B	Nieuwbouw Villa Louis	4,50	16,93	12,08	6,67	16,87
027-1_A	Nieuwbouw Villa Nieuw Berkenhof	1,50	13,80	8,93	3,50	13,72
027-1_B	Nieuwbouw Villa Nieuw Berkenhof	4,50	19,42	14,55	9,13	19,35
027-2_A	Nieuwbouw Villa Nieuw Berkenhof	1,50	11,03	6,17	0,76	10,97
027-2_B	Nieuwbouw Villa Nieuw Berkenhof	4,50	12,19	7,31	1,88	12,11
027-3_A	Nieuwbouw Villa Nieuw Berkenhof	1,50	14,31	9,46	4,05	14,25
027-3_B	Nieuwbouw Villa Nieuw Berkenhof	4,50	16,44	11,58	6,16	16,37
027-4_A	Nieuwbouw Villa Nieuw Berkenhof	1,50	20,36	15,50	10,09	20,30
027-4_B	Nieuwbouw Villa Nieuw Berkenhof	4,50	21,52	16,65	11,23	21,45
028-1_A	Nieuwbouw Boswachtershof	1,50	9,65	4,79	-0,63	9,58
028-1_B	Nieuwbouw Boswachtershof	4,50	14,80	9,95	4,53	14,74

Alle getoonde dB-waarden zijn A-gewogen

Rapport: Resultatentabel
Model: Wegverkeer | Situatie 2032
L'Aeq totaalresultaten voor toetspunten
Groep: Landerweg
Groepsreductie: Ja

Naam			Hoogte	Dag	Avond	Nacht	Lden
028-10_A	Nieuwbouw	Boswachtershof	1,50	14,78	9,92	4,51	14,72
028-10_B	Nieuwbouw	Boswachtershof	4,50	18,24	13,39	7,98	18,18
028-2_A	Nieuwbouw	Boswachtershof	1,50	10,23	5,37	-0,04	10,17
028-2_B	Nieuwbouw	Boswachtershof	4,50	14,61	9,75	4,34	14,55
028-3_A	Nieuwbouw	Boswachtershof	1,50	10,66	5,81	0,40	10,60
028-3_B	Nieuwbouw	Boswachtershof	4,50	13,97	9,12	3,70	13,91
028-4_A	Nieuwbouw	Boswachtershof	1,50	8,77	3,92	-1,50	8,71
028-4_B	Nieuwbouw	Boswachtershof	4,50	12,22	7,36	1,95	12,16
028-5_A	Nieuwbouw	Boswachtershof	1,50	4,52	-0,37	-5,80	4,43
028-5_B	Nieuwbouw	Boswachtershof	4,50	11,02	6,15	0,73	10,95
028-6_A	Nieuwbouw	Boswachtershof	1,50	2,95	-1,94	-7,38	2,86
028-6_B	Nieuwbouw	Boswachtershof	4,50	8,88	4,02	-1,41	8,81
028-7_A	Nieuwbouw	Boswachtershof	1,50	13,73	8,87	3,46	13,67
028-7_B	Nieuwbouw	Boswachtershof	4,50	17,21	12,36	6,94	17,15
028-8_A	Nieuwbouw	Boswachtershof	1,50	15,50	10,65	5,24	15,44
028-8_B	Nieuwbouw	Boswachtershof	4,50	18,52	13,67	8,26	18,46
028-9_A	Nieuwbouw	Boswachtershof	1,50	17,77	12,92	7,51	17,71
028-9_B	Nieuwbouw	Boswachtershof	4,50	20,17	15,31	9,90	20,11
029-1_A	Nieuwbouw	Boswachtershof	1,50	14,51	9,66	4,24	14,45
029-1_B	Nieuwbouw	Boswachtershof	4,50	17,27	12,42	7,00	17,21
029-10_A	Nieuwbouw	Boswachtershof	1,50	16,15	11,30	5,89	16,09
029-10_B	Nieuwbouw	Boswachtershof	4,50	18,98	14,12	8,71	18,92
029-2_A	Nieuwbouw	Boswachtershof	1,50	6,88	2,00	-3,42	6,80
029-2_B	Nieuwbouw	Boswachtershof	4,50	11,62	6,76	1,35	11,56
029-3_A	Nieuwbouw	Boswachtershof	1,50	6,48	1,60	-3,84	6,40
029-3_B	Nieuwbouw	Boswachtershof	4,50	13,36	8,50	3,09	13,30
029-4_A	Nieuwbouw	Boswachtershof	1,50	4,52	-0,37	-5,81	4,43
029-4_B	Nieuwbouw	Boswachtershof	4,50	11,21	6,35	0,93	11,14
029-5_A	Nieuwbouw	Boswachtershof	1,50	9,69	4,81	-0,62	9,61
029-5_B	Nieuwbouw	Boswachtershof	4,50	16,46	11,60	6,19	16,40
029-6_A	Nieuwbouw	Boswachtershof	1,50	13,67	8,81	3,39	13,60
029-6_B	Nieuwbouw	Boswachtershof	4,50	17,27	12,42	7,00	17,21
029-7_A	Nieuwbouw	Boswachtershof	1,50	10,21	5,33	-0,09	10,13
029-7_B	Nieuwbouw	Boswachtershof	4,50	16,53	11,67	6,26	16,47
029-8_A	Nieuwbouw	Boswachtershof	1,50	13,58	8,72	3,30	13,51
029-8_B	Nieuwbouw	Boswachtershof	4,50	17,09	12,24	6,82	17,03
029-9_A	Nieuwbouw	Boswachtershof	1,50	16,67	11,82	6,41	16,61
029-9_B	Nieuwbouw	Boswachtershof	4,50	18,79	13,94	8,52	18,73
030-1_A	Nieuwbouw	Poortwachterswoning	1,50	4,92	0,03	-5,41	4,83
030-1_B	Nieuwbouw	Poortwachterswoning	4,50	11,27	6,41	0,99	11,20
030-2_A	Nieuwbouw	Poortwachterswoning	1,50	14,87	10,01	4,60	14,81
030-2_B	Nieuwbouw	Poortwachterswoning	4,50	18,99	14,14	8,73	18,93
030-3_B	Nieuwbouw	Poortwachterswoning	4,50	17,63	12,78	7,37	17,57
030-4_A	Nieuwbouw	Poortwachterswoning	1,50	10,28	5,42	0,01	10,22
030-4_B	Nieuwbouw	Poortwachterswoning	4,50	12,56	7,70	2,28	12,49
031-1_A	Nieuwbouw	Poortwachterswoning	1,50	-1,48	-6,40	-11,85	-1,59
031-1_B	Nieuwbouw	Poortwachterswoning	4,50	4,16	-0,71	-6,13	4,09
031-2_B	Nieuwbouw	Poortwachterswoning	4,50	11,08	6,22	0,80	11,01
031-3_A	Nieuwbouw	Poortwachterswoning	1,50	13,33	8,47	3,05	13,26
031-3_B	Nieuwbouw	Poortwachterswoning	4,50	19,04	14,19	8,77	18,98

Alle getoonde dB-waarden zijn A-gewogen

Park Meghlo in Megchelen
1281765

TAUW bv
Bijlage 4

Rapport: Resultatentabel
Model: Wegverkeer | Situatie 2032
LAeq totaalresultaten voor toetspunten
Groep: Landerweg
Groepsreductie: Ja

Naam Toetspunt	Omschrijving	Hoogte	Dag	Avond	Nacht	Lden
031-4_A	Nieuwbouw Poortwachterswoning	1,50	10,84	5,97	0,55	10,77
031-4_B	Nieuwbouw Poortwachterswoning	4,50	16,64	11,78	6,38	16,58
032-1_A	Nieuwbouw Boerderij Venhorst	1,50	8,85	3,98	-1,44	8,78
032-1_B	Nieuwbouw Boerderij Venhorst	4,50	14,74	9,89	4,47	14,68
032-10_A	Nieuwbouw Boerderij Venhorst	1,50	9,31	4,44	-0,98	9,24
032-10_B	Nieuwbouw Boerderij Venhorst	4,50	13,59	8,73	3,31	13,52
032-2_A	Nieuwbouw Boerderij Venhorst	1,50	7,73	2,86	-2,57	7,65
032-2_B	Nieuwbouw Boerderij Venhorst	4,50	13,99	9,14	3,72	13,93
032-3_A	Nieuwbouw Boerderij Venhorst	1,50	8,53	3,66	-1,76	8,46
032-3_B	Nieuwbouw Boerderij Venhorst	4,50	14,80	9,95	4,55	14,74
032-4_A	Nieuwbouw Boerderij Venhorst	1,50	8,77	3,88	-1,55	8,68
032-4_B	Nieuwbouw Boerderij Venhorst	4,50	16,11	11,26	5,84	16,05
032-5_A	Nieuwbouw Boerderij Venhorst	1,50	7,14	2,24	-3,21	7,04
032-5_B	Nieuwbouw Boerderij Venhorst	4,50	14,31	9,45	4,03	14,24
032-6_A	Nieuwbouw Boerderij Venhorst	1,50	8,15	3,25	-2,19	8,06
032-6_B	Nieuwbouw Boerderij Venhorst	4,50	13,94	9,08	3,66	13,87
032-7_A	Nieuwbouw Boerderij Venhorst	1,50	8,30	3,43	-2,00	8,22
032-7_B	Nieuwbouw Boerderij Venhorst	4,50	13,16	8,29	2,87	13,09
032-8_A	Nieuwbouw Boerderij Venhorst	1,50	6,24	1,37	-4,05	6,17
032-8_B	Nieuwbouw Boerderij Venhorst	4,50	11,03	6,17	0,76	10,97
032-9_A	Nieuwbouw Boerderij Venhorst	1,50	5,28	0,39	-5,05	5,19
032-9_B	Nieuwbouw Boerderij Venhorst	4,50	11,72	6,86	1,44	11,65
033-1_A	Nieuwbouw Erve Brack	1,50	8,37	3,49	-1,93	8,29
033-1_B	Nieuwbouw Erve Brack	4,50	12,11	7,25	1,82	12,04
033-2_A	Nieuwbouw Erve Brack	1,50	6,78	1,91	-3,51	6,71
033-2_B	Nieuwbouw Erve Brack	4,50	11,95	7,09	1,67	11,88
033-3_A	Nieuwbouw Erve Brack	1,50	8,08	3,22	-2,20	8,01
033-3_B	Nieuwbouw Erve Brack	4,50	11,41	6,55	1,15	11,35
033-4_A	Nieuwbouw Erve Brack	1,50	7,98	3,10	-2,34	7,90
033-4_B	Nieuwbouw Erve Brack	4,50	13,65	8,79	3,38	13,59
034-1_A	Nieuwbouw Erve Brack	1,50	8,04	3,16	-2,27	7,96
034-1_B	Nieuwbouw Erve Brack	4,50	13,05	8,19	2,78	12,99
034-2_A	Nieuwbouw Erve Brack	1,50	8,33	3,47	-1,95	8,26
034-2_B	Nieuwbouw Erve Brack	4,50	12,85	7,99	2,58	12,79
034-3_A	Nieuwbouw Erve Brack	1,50	2,52	-2,35	-7,77	2,45
034-3_B	Nieuwbouw Erve Brack	4,50	4,86	-0,02	-5,44	4,78
034-4_A	Nieuwbouw Erve Brack	1,50	4,53	-0,35	-5,78	4,45
034-4_B	Nieuwbouw Erve Brack	4,50	10,31	5,45	0,03	10,24
035-1_A	Nieuwbouw Erve Brack	1,50	1,53	-3,35	-8,78	1,45
035-1_B	Nieuwbouw Erve Brack	4,50	6,17	1,30	-4,13	6,09
035-2_A	Nieuwbouw Erve Brack	1,50	-1,90	-6,80	-12,24	-1,99
035-2_B	Nieuwbouw Erve Brack	4,50	2,24	-2,64	-8,08	2,16
035-3_A	Nieuwbouw Erve Brack	1,50	9,08	4,21	-1,21	9,01
035-3_B	Nieuwbouw Erve Brack	4,50	14,09	9,24	3,82	14,03
035-4_A	Nieuwbouw Erve Brack	1,50	8,35	3,48	-1,94	8,28
035-5_A	Nieuwbouw Erve Brack	1,50	6,79	1,91	-3,52	6,71
035-6_A	Nieuwbouw Erve Brack	1,50	2,91	-1,97	-7,38	2,84
035-7_B	Nieuwbouw Erve Brack	4,50	11,87	7,01	1,59	11,80
036-1_A	Nieuwbouw Villa Brack	1,50	8,65	3,78	-1,65	8,57
036-1_B	Nieuwbouw Villa Brack	4,50	13,55	8,69	3,27	13,48

Alle getoonde dB-waarden zijn A-gewogen

Park Meghlo in Megchelen
1281765

TAUW bv
Bijlage 4

Rapport: Resultatentabel
Model: Wegverkeer | Situatie 2032
L_{Aeq} totaalresultaten voor toetspunten
Groep: Landerweg
Groepsreductie: Ja

Naam							
Toetspunt	Omschrijving	Hoogte	Dag	Avond	Nacht	Lden	
036-2_A	Nieuwbouw Villa Brack	1,50	7,97	3,12	-2,29	7,91	
036-2_B	Nieuwbouw Villa Brack	4,50	9,79	4,93	-0,49	9,72	
036-3_A	Nieuwbouw Villa Brack	1,50	--	--	--	--	
036-3_B	Nieuwbouw Villa Brack	4,50	--	--	--	--	
036-4_A	Nieuwbouw Villa Brack	1,50	4,68	-0,21	-5,66	4,59	
036-4_B	Nieuwbouw Villa Brack	4,50	11,58	6,72	1,30	11,51	

Alle getoonde dB-waarden zijn A-gewogen

Park Meghlo in Megchelen
1281765

TAUW bv
Bijlage 4

Rapport: Resultatentabel
Model: Wegverkeer | Situatie 2032
L_{Aeq} totaalresultaten voor toetspunten
Groep: Nieuweweg
Groepsreductie: Ja

Naam Toetspunt	Omschrijving	Hoogte	Dag	Avond	Nacht	Lden
001-1_A	Nieuwbouw Hetterpark	1,50	19,46	14,59	9,18	19,39
001-2_A	Nieuwbouw Hetterpark	1,50	24,18	19,23	13,76	24,05
001-3_A	Nieuwbouw Hetterpark	1,50	20,34	15,32	9,79	20,16
001-4_A	Nieuwbouw Hetterpark	1,50	1,98	-3,03	-8,54	1,81
002-1_A	Nieuwbouw Hetterpark	1,50	27,55	22,69	17,27	27,48
002-2_A	Nieuwbouw Hetterpark	1,50	28,08	23,14	17,68	27,96
002-3_A	Nieuwbouw Hetterpark	1,50	22,52	17,56	12,08	22,39
002-4_A	Nieuwbouw Hetterpark	1,50	21,11	16,23	10,82	21,04
003-1_A	Nieuwbouw Hetterpark	1,50	35,12	30,26	24,85	35,06
003-2_A	Nieuwbouw Hetterpark	1,50	35,29	30,42	25,00	35,22
003-3_A	Nieuwbouw Hetterpark	1,50	27,74	22,76	17,26	27,59
003-4_A	Nieuwbouw Hetterpark	1,50	24,99	20,13	14,73	24,93
004-1_A	Nieuwbouw Hetterpark	1,50	37,12	32,26	26,85	37,06
004-2_A	Nieuwbouw Hetterpark	1,50	41,46	36,53	31,06	41,34
004-3_A	Nieuwbouw Hetterpark	1,50	36,88	31,87	26,35	36,71
004-4_A	Nieuwbouw Hetterpark	1,50	28,54	23,65	18,23	28,46
005-1_A	Nieuwbouw Hetterpark	1,50	33,99	29,15	23,75	33,94
005-2_A	Nieuwbouw Hetterpark	1,50	33,45	28,59	23,17	33,38
005-3_A	Nieuwbouw Hetterpark	1,50	29,97	25,07	19,62	29,87
005-4_A	Nieuwbouw Hetterpark	1,50	26,89	22,04	16,64	26,83
006-1_A	Nieuwbouw Hetterpark	1,50	22,04	17,18	11,77	21,98
006-1_B	Nieuwbouw Hetterpark	4,50	24,02	19,15	13,73	23,95
006-2_A	Nieuwbouw Hetterpark	1,50	23,67	18,78	13,35	23,58
006-2_B	Nieuwbouw Hetterpark	4,50	26,80	21,89	16,45	26,70
006-3_A	Nieuwbouw Hetterpark	1,50	16,71	11,69	6,16	16,53
006-3_B	Nieuwbouw Hetterpark	4,50	21,01	16,01	10,50	20,85
006-4_A	Nieuwbouw Hetterpark	1,50	-0,40	-5,50	-11,09	-0,64
006-4_B	Nieuwbouw Hetterpark	4,50	0,90	-4,27	-9,91	0,62
007-1_A	Nieuwbouw Hetterpark	1,50	21,75	16,90	11,51	21,70
007-1_B	Nieuwbouw Hetterpark	4,50	22,48	17,63	12,22	22,42
007-2_A	Nieuwbouw Hetterpark	1,50	27,75	22,89	17,50	27,69
007-2_B	Nieuwbouw Hetterpark	4,50	29,06	24,20	18,79	29,00
007-3_A	Nieuwbouw Hetterpark	1,50	21,16	16,21	10,74	21,03
007-3_B	Nieuwbouw Hetterpark	4,50	24,45	19,51	14,05	24,33
007-4_A	Nieuwbouw Hetterpark	1,50	11,16	6,15	0,64	10,99
007-4_B	Nieuwbouw Hetterpark	4,50	15,43	10,45	4,96	15,28
008-1_A	Nieuwbouw Hetterpark	1,50	30,74	25,89	20,50	30,69
008-1_B	Nieuwbouw Hetterpark	4,50	32,21	27,36	21,95	32,15
008-2_A	Nieuwbouw Hetterpark	1,50	30,23	25,38	19,97	30,17
008-2_B	Nieuwbouw Hetterpark	4,50	31,82	26,96	21,55	31,76
008-3_A	Nieuwbouw Hetterpark	1,50	20,33	15,36	9,87	20,19
008-3_B	Nieuwbouw Hetterpark	4,50	22,97	18,00	12,51	22,83
008-4_A	Nieuwbouw Hetterpark	1,50	17,90	13,05	7,65	17,84
008-4_B	Nieuwbouw Hetterpark	4,50	18,56	13,71	8,30	18,50
009-1_A	Nieuwbouw Hetterpark	1,50	30,14	25,29	19,90	30,09
009-1_B	Nieuwbouw Hetterpark	4,50	31,57	26,72	21,31	31,51
009-2_A	Nieuwbouw Hetterpark	1,50	29,03	24,15	18,72	28,95
009-2_B	Nieuwbouw Hetterpark	4,50	33,52	28,65	23,23	33,45
009-3_A	Nieuwbouw Hetterpark	1,50	28,86	23,96	18,52	28,77
009-3_B	Nieuwbouw Hetterpark	4,50	30,40	25,48	20,04	30,30

Alle getoonde dB-waarden zijn A-gewogen

Park Meghlo in Megchelen
1281765

TAUW bv
Bijlage 4

Rapport: Resultatentabel
Model: Wegverkeer | Situatie 2032
L'Aeq totaalresultaten voor toetspunten
Groep: Nieuweweg
Groepsreductie: Ja

Naam Toetspunt	Omschrijving	Hoogte	Dag	Avond	Nacht	Lden
009-4_A	Nieuwbouw Hetterpark	1,50	19,95	15,01	9,55	19,83
009-4_B	Nieuwbouw Hetterpark	4,50	19,75	14,78	9,29	19,61
010-1_A	Nieuwbouw Hetterpark	1,50	38,05	33,20	27,80	37,99
010-1_B	Nieuwbouw Hetterpark	4,50	39,68	34,83	29,42	39,62
010-2_A	Nieuwbouw Hetterpark	1,50	36,64	31,76	26,34	36,56
010-2_B	Nieuwbouw Hetterpark	4,50	38,49	33,59	28,16	38,40
010-3_A	Nieuwbouw Hetterpark	1,50	30,69	25,79	20,36	30,60
010-3_B	Nieuwbouw Hetterpark	4,50	30,83	25,88	20,42	30,71
010-4_A	Nieuwbouw Hetterpark	1,50	30,46	25,61	20,20	30,40
010-4_B	Nieuwbouw Hetterpark	4,50	32,09	27,24	21,83	32,03
011-1_A	Nieuwbouw Hetterpark	1,50	39,37	34,52	29,12	39,31
011-1_B	Nieuwbouw Hetterpark	4,50	40,35	35,49	30,08	40,29
011-2_A	Nieuwbouw Hetterpark	1,50	46,92	42,06	36,66	46,86
011-2_B	Nieuwbouw Hetterpark	4,50	47,07	42,21	36,80	47,01
011-3_A	Nieuwbouw Hetterpark	1,50	45,61	40,73	35,31	45,53
011-3_B	Nieuwbouw Hetterpark	4,50	45,70	40,82	35,39	45,62
011-4_A	Nieuwbouw Hetterpark	1,50	33,61	28,59	23,07	33,43
011-4_B	Nieuwbouw Hetterpark	4,50	35,23	30,19	24,65	35,04
012-1_A	Nieuwbouw Woonstraat Rozenhof	1,50	37,48	32,56	27,12	37,38
012-1_B	Nieuwbouw Woonstraat Rozenhof	4,50	39,20	34,27	28,82	39,09
012-2_A	Nieuwbouw Woonstraat Rozenhof	1,50	35,31	30,46	25,05	35,25
012-2_B	Nieuwbouw Woonstraat Rozenhof	4,50	37,14	32,28	26,88	37,08
012-3_A	Nieuwbouw Woonstraat Rozenhof	1,50	27,22	22,35	16,93	27,15
012-3_B	Nieuwbouw Woonstraat Rozenhof	4,50	28,57	23,69	18,27	28,49
012-4_A	Nieuwbouw Woonstraat Rozenhof	1,50	20,77	15,83	10,38	20,65
012-4_B	Nieuwbouw Woonstraat Rozenhof	4,50	22,64	17,66	12,16	22,49
012-5_A	Nieuwbouw Woonstraat Rozenhof	1,50	16,92	12,00	6,55	16,81
012-5_B	Nieuwbouw Woonstraat Rozenhof	4,50	18,71	13,77	8,31	18,59
012-6_A	Nieuwbouw Woonstraat Rozenhof	1,50	29,84	24,81	19,28	29,66
012-6_B	Nieuwbouw Woonstraat Rozenhof	4,50	31,69	26,63	21,07	31,48
013-1_A	Nieuwbouw Woonstraat Rozenhof	1,50	29,19	24,32	18,90	29,12
013-1_B	Nieuwbouw Woonstraat Rozenhof	4,50	30,75	25,86	20,43	30,66
013-2_A	Nieuwbouw Woonstraat Rozenhof	1,50	29,17	24,32	18,92	29,11
013-2_B	Nieuwbouw Woonstraat Rozenhof	4,50	30,58	25,72	20,32	30,52
013-3_A	Nieuwbouw Woonstraat Rozenhof	1,50	19,85	14,81	9,27	19,66
013-3_B	Nieuwbouw Woonstraat Rozenhof	4,50	21,42	16,37	10,82	21,22
013-4_A	Nieuwbouw Woonstraat Rozenhof	1,50	30,41	25,42	19,93	30,26
013-4_B	Nieuwbouw Woonstraat Rozenhof	4,50	32,38	27,38	21,86	32,21
013-5_A	Nieuwbouw Woonstraat Rozenhof	1,50	29,18	24,15	18,61	28,99
013-5_B	Nieuwbouw Woonstraat Rozenhof	4,50	31,48	26,42	20,88	31,28
013-6_A	Nieuwbouw Woonstraat Rozenhof	1,50	27,73	22,69	17,15	27,54
013-6_B	Nieuwbouw Woonstraat Rozenhof	4,50	30,10	25,04	19,49	29,90
014-1_A	Nieuwbouw Woonstraat Rozenhof	1,50	28,50	23,54	18,06	28,37
014-1_B	Nieuwbouw Woonstraat Rozenhof	4,50	30,18	25,21	19,73	30,04
014-2_A	Nieuwbouw Woonstraat Rozenhof	1,50	10,35	5,45	0,01	10,26
014-2_B	Nieuwbouw Woonstraat Rozenhof	4,50	12,58	7,67	2,24	12,49
014-3_A	Nieuwbouw Woonstraat Rozenhof	1,50	23,53	18,50	12,98	23,35
014-3_B	Nieuwbouw Woonstraat Rozenhof	4,50	25,48	20,43	14,89	25,28
014-4_A	Nieuwbouw Woonstraat Rozenhof	1,50	29,33	24,34	18,84	29,17
014-4_B	Nieuwbouw Woonstraat Rozenhof	4,50	31,17	26,15	20,63	30,99

Alle getoonde dB-waarden zijn A-gewogen

Park Meghlo in Megchelen
1281765

TAUW bv
Bijlage 4

Rapport: Resultatentabel
Model: Wegverkeer | Situatie 2032
LAeq totaalresultaten voor toetspunten
Groep: Nieuweweg
Groepsreductie: Ja

Naam Toetspunt	Omschrijving	Hoogte	Dag	Avond	Nacht	Lden
014-5_A	Nieuwbouw Woonstraat Rozenhof	1,50	28,73	23,77	18,29	28,60
014-5_B	Nieuwbouw Woonstraat Rozenhof	4,50	30,41	25,44	19,94	30,26
014-6_A	Nieuwbouw Woonstraat Rozenhof	1,50	32,47	27,50	22,03	32,33
014-6_B	Nieuwbouw Woonstraat Rozenhof	4,50	34,19	29,20	23,70	34,03
015-1_A	Nieuwbouw Woonstraat Rozenhof	1,50	29,65	24,71	19,23	29,52
015-1_B	Nieuwbouw Woonstraat Rozenhof	4,50	31,37	26,40	20,92	31,23
015-2_A	Nieuwbouw Woonstraat Rozenhof	1,50	18,62	13,73	8,31	18,54
015-2_B	Nieuwbouw Woonstraat Rozenhof	4,50	19,71	14,81	9,38	19,62
015-3_A	Nieuwbouw Woonstraat Rozenhof	1,50	19,77	14,73	9,19	19,58
015-3_B	Nieuwbouw Woonstraat Rozenhof	4,50	21,55	16,48	10,92	21,34
015-4_A	Nieuwbouw Woonstraat Rozenhof	1,50	31,13	26,16	20,68	30,99
015-4_B	Nieuwbouw Woonstraat Rozenhof	4,50	32,90	27,91	22,40	32,74
015-5_A	Nieuwbouw Woonstraat Rozenhof	1,50	31,19	26,23	20,75	31,06
015-5_B	Nieuwbouw Woonstraat Rozenhof	4,50	33,00	28,01	22,52	32,85
015-6_A	Nieuwbouw Woonstraat Rozenhof	1,50	32,15	27,21	21,75	32,03
015-6_B	Nieuwbouw Woonstraat Rozenhof	4,50	33,85	28,89	23,41	33,72
016-1_A	Nieuwbouw Woonstraat Rozenhof	1,50	26,78	21,92	16,50	26,71
016-1_B	Nieuwbouw Woonstraat Rozenhof	4,50	27,90	23,03	17,60	27,82
016-2_A	Nieuwbouw Woonstraat Rozenhof	1,50	23,10	18,13	12,64	22,96
016-2_B	Nieuwbouw Woonstraat Rozenhof	4,50	24,27	19,29	13,79	24,12
016-3_A	Nieuwbouw Woonstraat Rozenhof	1,50	27,34	22,25	16,67	27,11
016-3_B	Nieuwbouw Woonstraat Rozenhof	4,50	29,68	24,56	18,96	29,43
016-4_A	Nieuwbouw Woonstraat Rozenhof	1,50	31,57	26,53	20,98	31,38
016-4_B	Nieuwbouw Woonstraat Rozenhof	4,50	33,62	28,55	22,97	33,40
016-5_A	Nieuwbouw Woonstraat Rozenhof	1,50	30,94	25,84	20,25	30,70
016-5_B	Nieuwbouw Woonstraat Rozenhof	4,50	33,25	28,12	22,51	32,99
016-6_A	Nieuwbouw Woonstraat Rozenhof	1,50	31,21	26,19	20,67	31,03
016-6_B	Nieuwbouw Woonstraat Rozenhof	4,50	33,13	28,08	22,53	32,93
017-1_A	Nieuwbouw Woonstraat Rozenhof	1,50	18,40	13,34	7,80	18,20
017-1_B	Nieuwbouw Woonstraat Rozenhof	4,50	20,59	15,51	9,94	20,37
017-2_A	Nieuwbouw Woonstraat Rozenhof	1,50	29,16	24,18	18,68	29,01
017-2_B	Nieuwbouw Woonstraat Rozenhof	4,50	30,99	25,99	20,48	30,83
017-3_A	Nieuwbouw Woonstraat Rozenhof	1,50	31,90	26,88	21,37	31,73
017-3_B	Nieuwbouw Woonstraat Rozenhof	4,50	33,93	28,90	23,37	33,75
017-4_A	Nieuwbouw Woonstraat Rozenhof	1,50	30,40	25,30	19,72	30,17
017-4_B	Nieuwbouw Woonstraat Rozenhof	4,50	32,56	27,44	21,84	32,31
017-5_A	Nieuwbouw Woonstraat Rozenhof	1,50	15,19	10,11	4,53	14,97
017-5_B	Nieuwbouw Woonstraat Rozenhof	4,50	17,18	12,07	6,48	16,94
017-6_A	Nieuwbouw Woonstraat Rozenhof	1,50	23,49	18,55	13,08	23,37
017-6_B	Nieuwbouw Woonstraat Rozenhof	4,50	24,71	19,71	14,21	24,55
018-1_A	Nieuwbouw Woonstraat Rozenhof	1,50	26,69	21,72	16,23	26,55
018-1_B	Nieuwbouw Woonstraat Rozenhof	4,50	28,36	23,37	17,88	28,21
018-2_A	Nieuwbouw Woonstraat Rozenhof	1,50	36,79	31,79	26,28	36,63
018-2_B	Nieuwbouw Woonstraat Rozenhof	4,50	37,60	32,59	27,08	37,43
018-3_A	Nieuwbouw Woonstraat Rozenhof	1,50	41,17	36,14	30,60	40,98
018-3_B	Nieuwbouw Woonstraat Rozenhof	4,50	41,92	36,86	31,32	41,72
018-4_A	Nieuwbouw Woonstraat Rozenhof	1,50	36,49	31,39	25,80	36,25
018-4_B	Nieuwbouw Woonstraat Rozenhof	4,50	37,70	32,58	26,98	37,45
018-5_A	Nieuwbouw Woonstraat Rozenhof	1,50	24,93	19,96	14,47	24,79
018-5_B	Nieuwbouw Woonstraat Rozenhof	4,50	26,58	21,60	16,10	26,43

Alle getoonde dB-waarden zijn A-gewogen

Park Meghlo in Megchelen
1281765

TAUW bv
Bijlage 4

Rapport: Resultatentabel
Model: Wegverkeer | Situatie 2032
L'Aeq totaalresultaten voor toetspunten
Groep: Nieuweweg
Groepsreductie: Ja

Naam			Hoogte	Dag	Avond	Nacht	Lden
018-6_A	Nieuwbouw	Woonstraat Rozenhof	1,50	23,30	18,31	12,81	23,14
018-6_B	Nieuwbouw	Woonstraat Rozenhof	4,50	25,44	20,41	14,88	25,26
019-1_A	Nieuwbouw	Woonstraat Rozenhof	1,50	22,23	17,34	11,91	22,14
019-1_B	Nieuwbouw	Woonstraat Rozenhof	4,50	23,57	18,67	13,23	23,48
019-2_A	Nieuwbouw	Woonstraat Rozenhof	1,50	31,90	26,91	21,41	31,74
019-2_B	Nieuwbouw	Woonstraat Rozenhof	4,50	33,38	28,38	22,87	33,22
019-3_A	Nieuwbouw	Woonstraat Rozenhof	1,50	38,01	32,94	27,38	37,80
019-3_B	Nieuwbouw	Woonstraat Rozenhof	4,50	38,86	33,78	28,21	38,64
019-4_A	Nieuwbouw	Woonstraat Rozenhof	1,50	37,53	32,48	26,94	37,33
019-4_B	Nieuwbouw	Woonstraat Rozenhof	4,50	38,52	33,47	27,93	38,32
019-5_A	Nieuwbouw	Woonstraat Rozenhof	1,50	42,15	37,05	31,47	41,92
019-5_B	Nieuwbouw	Woonstraat Rozenhof	4,50	42,68	37,57	31,98	42,44
019-6_A	Nieuwbouw	Woonstraat Rozenhof	1,50	39,33	34,25	28,68	39,11
019-6_B	Nieuwbouw	Woonstraat Rozenhof	4,50	40,04	34,95	29,37	39,81
020-1_A	Nieuwbouw	Woonstraat Rozenhof	1,50	35,23	30,15	24,57	35,01
020-1_B	Nieuwbouw	Woonstraat Rozenhof	4,50	36,61	31,51	25,91	36,37
020-2_A	Nieuwbouw	Woonstraat Rozenhof	1,50	42,48	37,40	31,83	42,26
020-2_B	Nieuwbouw	Woonstraat Rozenhof	4,50	43,05	37,95	32,37	42,82
020-3_A	Nieuwbouw	Woonstraat Rozenhof	1,50	40,65	35,69	30,21	40,52
020-3_B	Nieuwbouw	Woonstraat Rozenhof	4,50	41,53	36,57	31,10	41,40
020-4_A	Nieuwbouw	Woonstraat Rozenhof	1,50	34,40	29,55	24,15	34,34
020-4_B	Nieuwbouw	Woonstraat Rozenhof	4,50	35,99	31,13	25,73	35,93
020-5_A	Nieuwbouw	Woonstraat Rozenhof	1,50	36,45	31,57	26,15	36,37
020-5_B	Nieuwbouw	Woonstraat Rozenhof	4,50	38,07	33,18	27,76	37,99
020-6_A	Nieuwbouw	Woonstraat Rozenhof	1,50	29,93	25,06	19,65	29,86
020-6_B	Nieuwbouw	Woonstraat Rozenhof	4,50	31,33	26,46	21,05	31,26
021-1_A	Nieuwbouw	Villa Rozenhof	1,50	22,14	17,16	11,68	22,00
021-1_B	Nieuwbouw	Villa Rozenhof	4,50	23,18	18,20	12,71	23,03
021-10_A	Nieuwbouw	Villa Rozenhof	1,50	13,29	8,39	2,95	13,20
021-10_B	Nieuwbouw	Villa Rozenhof	4,50	15,69	10,78	5,33	15,59
021-2_A	Nieuwbouw	Villa Rozenhof	1,50	23,18	18,19	12,69	23,02
021-2_B	Nieuwbouw	Villa Rozenhof	4,50	24,34	19,34	13,83	24,18
021-3_A	Nieuwbouw	Villa Rozenhof	1,50	25,48	20,52	15,05	25,35
021-3_B	Nieuwbouw	Villa Rozenhof	4,50	26,48	21,51	16,02	26,34
021-4_A	Nieuwbouw	Villa Rozenhof	1,50	23,41	18,49	13,04	23,30
021-4_B	Nieuwbouw	Villa Rozenhof	4,50	24,52	19,58	14,11	24,40
021-5_A	Nieuwbouw	Villa Rozenhof	1,50	22,96	18,07	12,64	22,87
021-5_B	Nieuwbouw	Villa Rozenhof	4,50	23,96	19,05	13,60	23,86
021-6_A	Nieuwbouw	Villa Rozenhof	1,50	16,16	11,30	5,89	16,10
021-6_B	Nieuwbouw	Villa Rozenhof	4,50	16,95	12,06	6,65	16,87
021-7_A	Nieuwbouw	Villa Rozenhof	1,50	18,57	13,71	8,30	18,51
021-7_B	Nieuwbouw	Villa Rozenhof	4,50	19,89	15,00	9,57	19,80
021-8_A	Nieuwbouw	Villa Rozenhof	1,50	16,11	11,22	5,80	16,03
021-8_B	Nieuwbouw	Villa Rozenhof	4,50	17,43	12,54	7,10	17,34
021-9_A	Nieuwbouw	Villa Rozenhof	1,50	14,96	10,03	4,57	14,85
021-9_B	Nieuwbouw	Villa Rozenhof	4,50	17,12	12,18	6,71	17,00
022-1_A	Nieuwbouw	Hansmuys Erf	1,50	17,13	12,28	6,88	17,07
022-1_B	Nieuwbouw	Hansmuys Erf	4,50	18,38	13,53	8,13	18,32
022-2_A	Nieuwbouw	Hansmuys Erf	1,50	13,15	8,29	2,88	13,09
022-2_B	Nieuwbouw	Hansmuys Erf	4,50	13,67	8,80	3,37	13,59

Alle getoonde dB-waarden zijn A-gewogen

Park Meghlo in Megchelen
1281765

TAUW bv
Bijlage 4

Rapport: Resultatentabel
Model: Wegverkeer | Situatie 2032
L'Aeq totaalresultaten voor toetspunten
Groep: Nieuweweg
Groepsreductie: Ja

Naam	Toetspunt	Omschrijving	Hoogte	Dag	Avond	Nacht	Lden
022-3_A	Nieuwbouw	Hansmuys Erf	1,50	24,06	19,19	13,77	23,99
022-3_B	Nieuwbouw	Hansmuys Erf	4,50	25,46	20,58	15,17	25,39
022-4_A	Nieuwbouw	Hansmuys Erf	1,50	26,40	21,54	16,13	26,34
022-4_B	Nieuwbouw	Hansmuys Erf	4,50	27,74	22,89	17,47	27,68
022-5_A	Nieuwbouw	Hansmuys Erf	1,50	26,85	21,99	16,59	26,79
022-5_B	Nieuwbouw	Hansmuys Erf	4,50	28,20	23,34	17,93	28,14
022-6_A	Nieuwbouw	Hansmuys Erf	1,50	21,81	16,96	11,56	21,75
022-6_B	Nieuwbouw	Hansmuys Erf	4,50	23,10	18,25	12,85	23,04
024-1_A	Nieuwbouw	Hansmuys Erf	1,50	21,00	16,16	10,76	20,95
024-1_B	Nieuwbouw	Hansmuys Erf	4,50	22,53	17,68	12,28	22,47
024-2_A	Nieuwbouw	Hansmuys Erf	1,50	8,16	3,24	-2,21	8,05
024-2_B	Nieuwbouw	Hansmuys Erf	4,50	13,20	8,30	2,88	13,11
024-3_A	Nieuwbouw	Hansmuys Erf	1,50	6,18	1,27	-4,17	6,08
024-3_B	Nieuwbouw	Hansmuys Erf	4,50	11,03	6,14	0,71	10,94
024-4_A	Nieuwbouw	Hansmuys Erf	1,50	9,17	4,31	-1,10	9,11
024-4_B	Nieuwbouw	Hansmuys Erf	4,50	10,59	5,72	0,30	10,52
024-5_A	Nieuwbouw	Hansmuys Erf	1,50	29,56	24,71	19,31	29,50
024-5_B	Nieuwbouw	Hansmuys Erf	4,50	30,87	26,01	20,60	30,81
024-6_A	Nieuwbouw	Hansmuys Erf	1,50	30,23	25,38	19,97	30,17
024-6_B	Nieuwbouw	Hansmuys Erf	4,50	31,60	26,74	21,34	31,54
024-7_A	Nieuwbouw	Hansmuys Erf	1,50	29,05	24,20	18,79	28,99
024-7_B	Nieuwbouw	Hansmuys Erf	4,50	30,42	25,56	20,15	30,36
024-8_A	Nieuwbouw	Hansmuys Erf	1,50	28,31	23,46	18,06	28,25
024-8_B	Nieuwbouw	Hansmuys Erf	4,50	29,79	24,93	19,52	29,73
025-1_A	Nieuwbouw	Villa Van Bree	1,50	28,00	23,15	17,76	27,95
025-1_B	Nieuwbouw	Villa Van Bree	4,50	29,06	24,21	18,81	29,00
025-2_A	Nieuwbouw	Villa Van Bree	1,50	10,49	5,60	0,18	10,41
025-2_B	Nieuwbouw	Villa Van Bree	4,50	11,63	6,74	1,30	11,54
025-3_A	Nieuwbouw	Villa Van Bree	1,50	25,83	20,96	15,55	25,76
025-3_B	Nieuwbouw	Villa Van Bree	4,50	26,99	22,12	16,70	26,92
025-4_A	Nieuwbouw	Villa Van Bree	1,50	30,06	25,20	19,80	30,00
025-4_B	Nieuwbouw	Villa Van Bree	4,50	31,19	26,33	20,92	31,13
026-1_A	Nieuwbouw	Villa Louis	1,50	25,78	20,92	15,52	25,72
026-1_B	Nieuwbouw	Villa Louis	4,50	26,51	21,65	16,24	26,45
026-2_A	Nieuwbouw	Villa Louis	1,50	24,90	20,05	14,65	24,84
026-2_B	Nieuwbouw	Villa Louis	4,50	25,67	20,81	15,41	25,61
026-3_A	Nieuwbouw	Villa Louis	1,50	14,32	9,46	4,05	14,26
026-3_B	Nieuwbouw	Villa Louis	4,50	16,50	11,64	6,24	16,44
026-4_A	Nieuwbouw	Villa Louis	1,50	14,70	9,73	4,25	14,56
026-4_B	Nieuwbouw	Villa Louis	4,50	17,58	12,64	7,18	17,46
027-1_A	Nieuwbouw	Villa Nieuw Berkenhof	1,50	17,80	12,94	7,53	17,74
027-1_B	Nieuwbouw	Villa Nieuw Berkenhof	4,50	18,34	13,48	8,08	18,28
027-2_A	Nieuwbouw	Villa Nieuw Berkenhof	1,50	7,87	3,00	-2,42	7,80
027-2_B	Nieuwbouw	Villa Nieuw Berkenhof	4,50	8,72	3,83	-1,60	8,63
027-3_A	Nieuwbouw	Villa Nieuw Berkenhof	1,50	17,69	12,82	7,40	17,62
027-3_B	Nieuwbouw	Villa Nieuw Berkenhof	4,50	19,04	14,16	8,73	18,96
027-4_A	Nieuwbouw	Villa Nieuw Berkenhof	1,50	20,99	16,12	10,71	20,92
027-4_B	Nieuwbouw	Villa Nieuw Berkenhof	4,50	21,89	17,02	11,60	21,82
028-1_A	Nieuwbouw	Boswachtershof	1,50	8,67	3,79	-1,63	8,59
028-1_B	Nieuwbouw	Boswachtershof	4,50	13,92	9,06	3,66	13,86

Alle getoonde dB-waarden zijn A-gewogen

Rapport: Resultatentabel
Model: Wegverkeer | Situatie 2032
L'Aeq totaalresultaten voor toetspunten
Groep: Nieuweweg
Groepsreductie: Ja

Naam			Hoogte	Dag	Avond	Nacht	Lden
Toetspunt	Omschrijving						
028-10_A	Nieuwbouw Boswachtershof		1,50	18,91	14,00	8,55	18,81
028-10_B	Nieuwbouw Boswachtershof		4,50	20,30	15,38	9,94	20,20
028-2_A	Nieuwbouw Boswachtershof		1,50	11,79	6,89	1,46	11,70
028-2_B	Nieuwbouw Boswachtershof		4,50	15,36	10,45	5,02	15,27
028-3_A	Nieuwbouw Boswachtershof		1,50	10,77	5,91	0,50	10,71
028-3_B	Nieuwbouw Boswachtershof		4,50	13,18	8,32	2,92	13,12
028-4_A	Nieuwbouw Boswachtershof		1,50	9,27	4,33	-1,14	9,15
028-4_B	Nieuwbouw Boswachtershof		4,50	11,77	6,84	1,37	11,65
028-5_A	Nieuwbouw Boswachtershof		1,50	6,45	1,29	-4,34	6,17
028-5_B	Nieuwbouw Boswachtershof		4,50	10,21	5,08	-0,53	9,95
028-6_A	Nieuwbouw Boswachtershof		1,50	6,35	1,26	-4,31	6,13
028-6_B	Nieuwbouw Boswachtershof		4,50	7,14	2,00	-3,61	6,88
028-7_A	Nieuwbouw Boswachtershof		1,50	17,89	12,95	7,49	17,77
028-7_B	Nieuwbouw Boswachtershof		4,50	18,90	13,95	8,48	18,77
028-8_A	Nieuwbouw Boswachtershof		1,50	19,57	14,64	9,19	19,46
028-8_B	Nieuwbouw Boswachtershof		4,50	20,73	15,80	10,34	20,62
028-9_A	Nieuwbouw Boswachtershof		1,50	21,47	16,54	11,09	21,36
028-9_B	Nieuwbouw Boswachtershof		4,50	22,43	17,50	12,04	22,32
029-1_A	Nieuwbouw Boswachtershof		1,50	18,29	13,40	7,98	18,21
029-1_B	Nieuwbouw Boswachtershof		4,50	19,64	14,76	9,33	19,56
029-10_A	Nieuwbouw Boswachtershof		1,50	20,78	15,91	10,49	20,71
029-10_B	Nieuwbouw Boswachtershof		4,50	21,83	16,94	11,52	21,75
029-2_A	Nieuwbouw Boswachtershof		1,50	8,26	3,25	-2,27	8,09
029-2_B	Nieuwbouw Boswachtershof		4,50	12,02	7,04	1,56	11,88
029-3_A	Nieuwbouw Boswachtershof		1,50	6,80	1,71	-3,86	6,58
029-3_B	Nieuwbouw Boswachtershof		4,50	12,00	7,01	1,50	11,84
029-4_A	Nieuwbouw Boswachtershof		1,50	5,36	0,29	-5,27	5,15
029-4_B	Nieuwbouw Boswachtershof		4,50	10,29	5,27	-0,25	10,11
029-5_A	Nieuwbouw Boswachtershof		1,50	15,27	10,26	4,74	15,10
029-5_B	Nieuwbouw Boswachtershof		4,50	17,00	12,01	6,50	16,84
029-6_A	Nieuwbouw Boswachtershof		1,50	19,15	14,23	8,78	19,04
029-6_B	Nieuwbouw Boswachtershof		4,50	20,34	15,40	9,94	20,22
029-7_A	Nieuwbouw Boswachtershof		1,50	16,98	11,97	6,46	16,81
029-7_B	Nieuwbouw Boswachtershof		4,50	18,69	13,68	8,16	18,52
029-8_A	Nieuwbouw Boswachtershof		1,50	19,55	14,63	9,18	19,44
029-8_B	Nieuwbouw Boswachtershof		4,50	20,63	15,70	10,24	20,52
029-9_A	Nieuwbouw Boswachtershof		1,50	20,07	15,20	9,78	20,00
029-9_B	Nieuwbouw Boswachtershof		4,50	21,14	16,26	10,84	21,06
030-1_A	Nieuwbouw Poortwachterswoning		1,50	17,53	12,54	7,04	17,37
030-1_B	Nieuwbouw Poortwachterswoning		4,50	18,06	13,06	7,56	17,90
030-2_A	Nieuwbouw Poortwachterswoning		1,50	21,57	16,62	11,14	21,44
030-2_B	Nieuwbouw Poortwachterswoning		4,50	22,48	17,51	12,03	22,34
030-3_B	Nieuwbouw Poortwachterswoning		4,50	20,96	16,05	10,60	20,86
030-4_A	Nieuwbouw Poortwachterswoning		1,50	14,61	9,74	4,33	14,54
030-4_B	Nieuwbouw Poortwachterswoning		4,50	15,80	10,92	5,51	15,73
031-1_A	Nieuwbouw Poortwachterswoning		1,50	7,17	2,16	-3,35	7,00
031-1_B	Nieuwbouw Poortwachterswoning		4,50	7,68	2,70	-2,80	7,53
031-2_B	Nieuwbouw Poortwachterswoning		4,50	16,99	12,01	6,52	16,84
031-3_A	Nieuwbouw Poortwachterswoning		1,50	20,87	15,89	10,40	20,72
031-3_B	Nieuwbouw Poortwachterswoning		4,50	21,83	16,84	11,34	21,67

Alle getoonde dB-waarden zijn A-gewogen

Park Meghlo in Megchelen
1281765

TAUW bv
Bijlage 4

Rapport: Resultatentabel
Model: Wegverkeer | Situatie 2032
L'Aeq totaalresultaten voor toetspunten
Groep: Nieuweweg
Groepsreductie: Ja

Naam Toetspunt	Omschrijving	Hoogte	Dag	Avond	Nacht	Lden
031-4_A	Nieuwbouw Poortwachterswoning	1,50	19,35	14,40	8,93	19,22
031-4_B	Nieuwbouw Poortwachterswoning	4,50	20,30	15,35	9,87	20,17
032-1_A	Nieuwbouw Boerderij Venhorst	1,50	7,52	2,52	-2,98	7,36
032-1_B	Nieuwbouw Boerderij Venhorst	4,50	11,14	6,19	0,72	11,01
032-10_A	Nieuwbouw Boerderij Venhorst	1,50	9,47	4,47	-1,04	9,31
032-10_B	Nieuwbouw Boerderij Venhorst	4,50	12,61	7,63	2,13	12,46
032-2_A	Nieuwbouw Boerderij Venhorst	1,50	6,68	1,58	-4,00	6,45
032-2_B	Nieuwbouw Boerderij Venhorst	4,50	12,33	7,30	1,77	12,15
032-3_A	Nieuwbouw Boerderij Venhorst	1,50	6,74	1,69	-3,85	6,54
032-3_B	Nieuwbouw Boerderij Venhorst	4,50	10,51	5,53	0,05	10,37
032-4_A	Nieuwbouw Boerderij Venhorst	1,50	9,30	4,22	-1,35	9,08
032-4_B	Nieuwbouw Boerderij Venhorst	4,50	14,58	9,56	4,04	14,40
032-5_A	Nieuwbouw Boerderij Venhorst	1,50	10,24	5,19	-0,36	10,04
032-5_B	Nieuwbouw Boerderij Venhorst	4,50	16,70	11,71	6,21	16,54
032-6_A	Nieuwbouw Boerderij Venhorst	1,50	9,94	4,90	-0,64	9,75
032-6_B	Nieuwbouw Boerderij Venhorst	4,50	15,71	10,72	5,23	15,56
032-7_A	Nieuwbouw Boerderij Venhorst	1,50	12,98	8,00	2,50	12,83
032-7_B	Nieuwbouw Boerderij Venhorst	4,50	17,54	12,59	7,12	17,41
032-8_A	Nieuwbouw Boerderij Venhorst	1,50	8,50	3,54	-1,93	8,37
032-8_B	Nieuwbouw Boerderij Venhorst	4,50	12,70	7,76	2,28	12,57
032-9_A	Nieuwbouw Boerderij Venhorst	1,50	6,26	1,19	-4,36	6,05
032-9_B	Nieuwbouw Boerderij Venhorst	4,50	12,29	7,29	1,78	12,13
033-1_A	Nieuwbouw Erve Brack	1,50	11,55	6,60	1,13	11,42
033-1_B	Nieuwbouw Erve Brack	4,50	16,11	11,15	5,67	15,98
033-2_A	Nieuwbouw Erve Brack	1,50	8,22	3,28	-2,19	8,10
033-2_B	Nieuwbouw Erve Brack	4,50	14,48	9,60	4,17	14,40
033-3_A	Nieuwbouw Erve Brack	1,50	9,11	4,19	-1,26	9,00
033-3_B	Nieuwbouw Erve Brack	4,50	13,77	8,87	3,44	13,68
033-4_A	Nieuwbouw Erve Brack	1,50	9,78	4,74	-0,80	9,59
033-4_B	Nieuwbouw Erve Brack	4,50	16,31	11,32	5,82	16,15
034-1_A	Nieuwbouw Erve Brack	1,50	10,73	5,72	0,21	10,56
034-1_B	Nieuwbouw Erve Brack	4,50	15,83	10,88	5,40	15,70
034-2_A	Nieuwbouw Erve Brack	1,50	7,94	3,00	-2,46	7,82
034-2_B	Nieuwbouw Erve Brack	4,50	13,24	8,34	2,91	13,15
034-3_A	Nieuwbouw Erve Brack	1,50	3,41	-1,56	-7,04	3,27
034-3_B	Nieuwbouw Erve Brack	4,50	5,42	0,42	-5,08	5,26
034-4_A	Nieuwbouw Erve Brack	1,50	6,23	1,16	-4,39	6,02
034-4_B	Nieuwbouw Erve Brack	4,50	11,46	6,45	0,93	11,29
035-1_A	Nieuwbouw Erve Brack	1,50	0,09	-5,08	-10,72	-0,19
035-1_B	Nieuwbouw Erve Brack	4,50	4,29	-0,80	-6,37	4,07
035-2_A	Nieuwbouw Erve Brack	1,50	-2,84	-7,98	-13,58	-3,10
035-2_B	Nieuwbouw Erve Brack	4,50	0,78	-4,31	-9,89	0,55
035-3_A	Nieuwbouw Erve Brack	1,50	9,64	4,61	-0,93	9,45
035-3_B	Nieuwbouw Erve Brack	4,50	13,72	8,71	3,20	13,55
035-4_A	Nieuwbouw Erve Brack	1,50	10,66	5,63	0,10	10,48
035-5_A	Nieuwbouw Erve Brack	1,50	10,48	5,43	-0,11	10,28
035-6_A	Nieuwbouw Erve Brack	1,50	1,89	-3,30	-8,95	1,59
035-7_B	Nieuwbouw Erve Brack	4,50	13,23	8,21	2,69	13,05
036-1_A	Nieuwbouw Villa Brack	1,50	10,34	5,40	-0,06	10,22
036-1_B	Nieuwbouw Villa Brack	4,50	14,73	9,81	4,36	14,62

Alle getoonde dB-waarden zijn A-gewogen

Park Meghlo in Megchelen
1281765

TAUW bv
Bijlage 4

Rapport: Resultatentabel
Model: Wegverkeer | Situatie 2032
L_{Aeq} totaalresultaten voor toetspunten
Groep: Nieuweweg
Groepsreductie: Ja

Naam						
Toetspunt	Omschrijving	Hoogte	Dag	Avond	Nacht	Lden
036-2_A	Nieuwbouw Villa Brack	1,50	3,95	-0,92	-6,33	3,88
036-2_B	Nieuwbouw Villa Brack	4,50	8,44	3,58	-1,82	8,38
036-3_A	Nieuwbouw Villa Brack	1,50	--	--	--	--
036-3_B	Nieuwbouw Villa Brack	4,50	--	--	--	--
036-4_A	Nieuwbouw Villa Brack	1,50	6,91	1,82	-3,76	6,68
036-4_B	Nieuwbouw Villa Brack	4,50	10,51	5,46	-0,08	10,31

Alle getoonde dB-waarden zijn A-gewogen

Park Meghlo in Megchelen
1281765

TAUW bv
Bijlage 4

Rapport: Resultatentabel
Model: Wegverkeer | Situatie 2032
LAeq totaalresultaten voor toetspunten
Groep: 60 km/uur
Groepsreductie: Ja

Naam							
Toetspunt	Omschrijving	Hoogte	Dag	Avond	Nacht	Lden	
001-1_A	Nieuwbouw Hetterpark	1,50	19,29	14,43	9,03	19,23	
001-2_A	Nieuwbouw Hetterpark	1,50	21,39	16,54	11,13	21,33	
001-3_A	Nieuwbouw Hetterpark	1,50	10,47	5,57	0,13	10,38	
001-4_A	Nieuwbouw Hetterpark	1,50	0,44	-4,47	-9,91	0,34	
002-1_A	Nieuwbouw Hetterpark	1,50	27,14	22,29	16,89	27,08	
002-2_A	Nieuwbouw Hetterpark	1,50	25,13	20,28	14,88	25,07	
002-3_A	Nieuwbouw Hetterpark	1,50	19,23	14,37	8,96	19,17	
002-4_A	Nieuwbouw Hetterpark	1,50	20,71	15,86	10,46	20,65	
003-1_A	Nieuwbouw Hetterpark	1,50	34,68	29,83	24,43	34,62	
003-2_A	Nieuwbouw Hetterpark	1,50	34,70	29,85	24,45	34,64	
003-3_A	Nieuwbouw Hetterpark	1,50	23,39	18,54	13,14	23,33	
003-4_A	Nieuwbouw Hetterpark	1,50	24,88	20,03	14,63	24,82	
004-1_A	Nieuwbouw Hetterpark	1,50	37,02	32,16	26,76	36,96	
004-2_A	Nieuwbouw Hetterpark	1,50	38,86	34,00	28,59	38,80	
004-3_A	Nieuwbouw Hetterpark	1,50	27,91	23,06	17,66	27,85	
004-4_A	Nieuwbouw Hetterpark	1,50	27,72	22,87	17,47	27,66	
005-1_A	Nieuwbouw Hetterpark	1,50	33,99	29,15	23,75	33,94	
005-2_A	Nieuwbouw Hetterpark	1,50	32,93	28,09	22,69	32,88	
005-3_A	Nieuwbouw Hetterpark	1,50	28,34	23,49	18,08	28,28	
005-4_A	Nieuwbouw Hetterpark	1,50	26,86	22,01	16,61	26,80	
006-1_A	Nieuwbouw Hetterpark	1,50	21,95	17,10	11,69	21,89	
006-1_B	Nieuwbouw Hetterpark	4,50	23,81	18,95	13,54	23,75	
006-2_A	Nieuwbouw Hetterpark	1,50	22,87	18,01	12,61	22,81	
006-2_B	Nieuwbouw Hetterpark	4,50	25,59	20,73	15,32	25,53	
006-3_A	Nieuwbouw Hetterpark	1,50	11,66	6,78	1,35	11,58	
006-3_B	Nieuwbouw Hetterpark	4,50	16,03	11,15	5,74	15,96	
006-4_A	Nieuwbouw Hetterpark	1,50	--	--	--	--	
006-4_B	Nieuwbouw Hetterpark	4,50	--	--	--	--	
007-1_A	Nieuwbouw Hetterpark	1,50	21,70	16,85	11,46	21,65	
007-1_B	Nieuwbouw Hetterpark	4,50	22,42	17,57	12,17	22,36	
007-2_A	Nieuwbouw Hetterpark	1,50	27,63	22,78	17,39	27,58	
007-2_B	Nieuwbouw Hetterpark	4,50	28,88	24,03	18,63	28,82	
007-3_A	Nieuwbouw Hetterpark	1,50	18,77	13,90	8,50	18,70	
007-3_B	Nieuwbouw Hetterpark	4,50	22,47	17,60	12,20	22,40	
007-4_A	Nieuwbouw Hetterpark	1,50	9,36	4,46	-0,97	9,27	
007-4_B	Nieuwbouw Hetterpark	4,50	14,04	9,15	3,72	13,95	
008-1_A	Nieuwbouw Hetterpark	1,50	30,73	25,88	20,49	30,68	
008-1_B	Nieuwbouw Hetterpark	4,50	32,19	27,34	21,93	32,13	
008-2_A	Nieuwbouw Hetterpark	1,50	30,07	25,23	19,83	30,02	
008-2_B	Nieuwbouw Hetterpark	4,50	31,59	26,74	21,34	31,53	
008-3_A	Nieuwbouw Hetterpark	1,50	17,13	12,27	6,86	17,07	
008-3_B	Nieuwbouw Hetterpark	4,50	19,75	14,89	9,48	19,69	
008-4_A	Nieuwbouw Hetterpark	1,50	17,85	13,00	7,60	17,79	
008-4_B	Nieuwbouw Hetterpark	4,50	18,51	13,66	8,26	18,45	
009-1_A	Nieuwbouw Hetterpark	1,50	30,12	25,27	19,88	30,07	
009-1_B	Nieuwbouw Hetterpark	4,50	31,54	26,69	21,28	31,48	
009-2_A	Nieuwbouw Hetterpark	1,50	28,09	23,24	17,84	28,03	
009-2_B	Nieuwbouw Hetterpark	4,50	32,75	27,90	22,50	32,69	
009-3_A	Nieuwbouw Hetterpark	1,50	27,49	22,63	17,22	27,43	
009-3_B	Nieuwbouw Hetterpark	4,50	28,73	23,87	18,46	28,67	

Alle getoonde dB-waarden zijn A-gewogen

Park Meghlo in Megchelen
1281765

TAUW bv
Bijlage 4

Rapport: Resultatentabel
Model: Wegverkeer | Situatie 2032
LAeq totaalresultaten voor toetspunten
Groep: 60 km/uur
Groepsreductie: Ja

Naam Toetspunt	Omschrijving	Hoogte	Dag	Avond	Nacht	Lden
009-4_A	Nieuwbouw Hetterpark	1,50	18,11	13,26	7,85	18,05
009-4_B	Nieuwbouw Hetterpark	4,50	17,01	12,14	6,73	16,94
010-1_A	Nieuwbouw Hetterpark	1,50	37,97	33,12	27,72	37,91
010-1_B	Nieuwbouw Hetterpark	4,50	39,60	34,75	29,35	39,54
010-2_A	Nieuwbouw Hetterpark	1,50	35,73	30,88	25,48	35,67
010-2_B	Nieuwbouw Hetterpark	4,50	37,46	32,60	27,20	37,40
010-3_A	Nieuwbouw Hetterpark	1,50	29,35	24,50	19,10	29,29
010-3_B	Nieuwbouw Hetterpark	4,50	27,87	23,02	17,62	27,81
010-4_A	Nieuwbouw Hetterpark	1,50	30,09	25,25	19,85	30,04
010-4_B	Nieuwbouw Hetterpark	4,50	32,02	27,17	21,77	31,96
011-1_A	Nieuwbouw Hetterpark	1,50	39,34	34,49	29,09	39,28
011-1_B	Nieuwbouw Hetterpark	4,50	40,31	35,46	30,05	40,25
011-2_A	Nieuwbouw Hetterpark	1,50	46,91	42,05	36,65	46,85
011-2_B	Nieuwbouw Hetterpark	4,50	47,06	42,20	36,79	47,00
011-3_A	Nieuwbouw Hetterpark	1,50	45,05	40,19	34,78	44,99
011-3_B	Nieuwbouw Hetterpark	4,50	45,00	40,14	34,73	44,94
011-4_A	Nieuwbouw Hetterpark	1,50	26,40	21,55	16,15	26,34
011-4_B	Nieuwbouw Hetterpark	4,50	27,63	22,77	17,37	27,57
012-1_A	Nieuwbouw Woonstraat Rozenhof	1,50	35,49	30,64	25,24	35,43
012-1_B	Nieuwbouw Woonstraat Rozenhof	4,50	37,28	32,42	27,02	37,22
012-2_A	Nieuwbouw Woonstraat Rozenhof	1,50	35,17	30,32	24,92	35,11
012-2_B	Nieuwbouw Woonstraat Rozenhof	4,50	37,00	32,15	26,75	36,94
012-3_A	Nieuwbouw Woonstraat Rozenhof	1,50	26,58	21,74	16,34	26,53
012-3_B	Nieuwbouw Woonstraat Rozenhof	4,50	27,84	22,99	17,59	27,78
012-4_A	Nieuwbouw Woonstraat Rozenhof	1,50	19,09	14,23	8,83	19,03
012-4_B	Nieuwbouw Woonstraat Rozenhof	4,50	20,42	15,55	10,14	20,35
012-5_A	Nieuwbouw Woonstraat Rozenhof	1,50	15,75	10,89	5,47	15,68
012-5_B	Nieuwbouw Woonstraat Rozenhof	4,50	17,58	12,70	7,28	17,50
012-6_A	Nieuwbouw Woonstraat Rozenhof	1,50	16,25	11,39	5,98	16,19
012-6_B	Nieuwbouw Woonstraat Rozenhof	4,50	17,53	12,66	7,24	17,46
013-1_A	Nieuwbouw Woonstraat Rozenhof	1,50	28,66	23,82	18,42	28,61
013-1_B	Nieuwbouw Woonstraat Rozenhof	4,50	30,08	25,23	19,83	30,02
013-2_A	Nieuwbouw Woonstraat Rozenhof	1,50	29,13	24,28	18,89	29,08
013-2_B	Nieuwbouw Woonstraat Rozenhof	4,50	30,54	25,69	20,29	30,48
013-3_A	Nieuwbouw Woonstraat Rozenhof	1,50	6,92	2,01	-3,43	6,82
013-3_B	Nieuwbouw Woonstraat Rozenhof	4,50	12,05	7,16	1,72	11,96
013-4_A	Nieuwbouw Woonstraat Rozenhof	1,50	24,90	20,05	14,65	24,84
013-4_B	Nieuwbouw Woonstraat Rozenhof	4,50	26,30	21,44	16,02	26,23
013-5_A	Nieuwbouw Woonstraat Rozenhof	1,50	17,12	12,26	6,84	17,05
013-5_B	Nieuwbouw Woonstraat Rozenhof	4,50	20,01	15,13	9,71	19,93
013-6_A	Nieuwbouw Woonstraat Rozenhof	1,50	9,50	4,60	-0,85	9,40
013-6_B	Nieuwbouw Woonstraat Rozenhof	4,50	15,36	10,45	5,01	15,26
014-1_A	Nieuwbouw Woonstraat Rozenhof	1,50	24,61	19,76	14,35	24,55
014-1_B	Nieuwbouw Woonstraat Rozenhof	4,50	26,29	21,44	16,03	26,23
014-2_A	Nieuwbouw Woonstraat Rozenhof	1,50	9,49	4,63	-0,77	9,43
014-2_B	Nieuwbouw Woonstraat Rozenhof	4,50	11,74	6,88	1,48	11,68
014-3_A	Nieuwbouw Woonstraat Rozenhof	1,50	7,02	2,12	-3,31	6,93
014-3_B	Nieuwbouw Woonstraat Rozenhof	4,50	10,87	5,99	0,56	10,79
014-4_A	Nieuwbouw Woonstraat Rozenhof	1,50	23,93	19,08	13,67	23,87
014-4_B	Nieuwbouw Woonstraat Rozenhof	4,50	25,51	20,64	15,24	25,44

Alle getoonde dB-waarden zijn A-gewogen

Park Meghlo in Megchelen
1281765

TAUW bv
Bijlage 4

Rapport: Resultatentabel
Model: Wegverkeer | Situatie 2032
LAeq totaalresultaten voor toetspunten
Groep: 60 km/uur
Groepsreductie: Ja

Naam Toetspunt	Omschrijving	Hoogte	Dag	Avond	Nacht	Lden
014-5_A	Nieuwbouw Woonstraat Rozenhof	1,50	24,47	19,62	14,22	24,41
014-5_B	Nieuwbouw Woonstraat Rozenhof	4,50	25,95	21,10	15,69	25,89
014-6_A	Nieuwbouw Woonstraat Rozenhof	1,50	28,58	23,73	18,33	28,52
014-6_B	Nieuwbouw Woonstraat Rozenhof	4,50	30,14	25,28	19,87	30,08
015-1_A	Nieuwbouw Woonstraat Rozenhof	1,50	26,42	21,57	16,16	26,36
015-1_B	Nieuwbouw Woonstraat Rozenhof	4,50	27,97	23,11	17,70	27,91
015-2_A	Nieuwbouw Woonstraat Rozenhof	1,50	17,44	12,59	7,19	17,38
015-2_B	Nieuwbouw Woonstraat Rozenhof	4,50	18,53	13,67	8,27	18,47
015-3_A	Nieuwbouw Woonstraat Rozenhof	1,50	8,55	3,69	-1,72	8,49
015-3_B	Nieuwbouw Woonstraat Rozenhof	4,50	9,52	4,65	-0,77	9,45
015-4_A	Nieuwbouw Woonstraat Rozenhof	1,50	27,21	22,36	16,95	27,15
015-4_B	Nieuwbouw Woonstraat Rozenhof	4,50	28,60	23,75	18,34	28,54
015-5_A	Nieuwbouw Woonstraat Rozenhof	1,50	27,40	22,55	17,15	27,34
015-5_B	Nieuwbouw Woonstraat Rozenhof	4,50	28,85	24,00	18,59	28,79
015-6_A	Nieuwbouw Woonstraat Rozenhof	1,50	29,32	24,47	19,07	29,26
015-6_B	Nieuwbouw Woonstraat Rozenhof	4,50	30,78	25,92	20,52	30,72
016-1_A	Nieuwbouw Woonstraat Rozenhof	1,50	26,35	21,50	16,10	26,29
016-1_B	Nieuwbouw Woonstraat Rozenhof	4,50	27,42	22,57	17,16	27,36
016-2_A	Nieuwbouw Woonstraat Rozenhof	1,50	12,40	7,54	2,14	12,34
016-2_B	Nieuwbouw Woonstraat Rozenhof	4,50	14,42	9,56	4,16	14,36
016-3_A	Nieuwbouw Woonstraat Rozenhof	1,50	7,75	2,85	-2,58	7,66
016-3_B	Nieuwbouw Woonstraat Rozenhof	4,50	10,63	5,72	0,29	10,54
016-4_A	Nieuwbouw Woonstraat Rozenhof	1,50	24,57	19,72	14,32	24,51
016-4_B	Nieuwbouw Woonstraat Rozenhof	4,50	25,63	20,78	15,37	25,57
016-5_A	Nieuwbouw Woonstraat Rozenhof	1,50	12,09	7,23	1,82	12,03
016-5_B	Nieuwbouw Woonstraat Rozenhof	4,50	12,79	7,92	2,50	12,72
016-6_A	Nieuwbouw Woonstraat Rozenhof	1,50	26,09	21,24	15,84	26,03
016-6_B	Nieuwbouw Woonstraat Rozenhof	4,50	27,19	22,33	16,93	27,13
017-1_A	Nieuwbouw Woonstraat Rozenhof	1,50	2,98	-1,91	-7,33	2,90
017-1_B	Nieuwbouw Woonstraat Rozenhof	4,50	7,31	2,43	-2,99	7,23
017-2_A	Nieuwbouw Woonstraat Rozenhof	1,50	5,64	0,76	-4,67	5,56
017-2_B	Nieuwbouw Woonstraat Rozenhof	4,50	7,78	2,89	-2,54	7,69
017-3_A	Nieuwbouw Woonstraat Rozenhof	1,50	15,91	11,03	5,62	15,84
017-3_B	Nieuwbouw Woonstraat Rozenhof	4,50	18,78	13,91	8,50	18,71
017-4_A	Nieuwbouw Woonstraat Rozenhof	1,50	14,34	9,46	4,02	14,26
017-4_B	Nieuwbouw Woonstraat Rozenhof	4,50	17,45	12,56	7,14	17,37
017-5_A	Nieuwbouw Woonstraat Rozenhof	1,50	2,85	-2,05	-7,50	2,75
017-5_B	Nieuwbouw Woonstraat Rozenhof	4,50	6,16	1,25	-4,18	6,07
017-6_A	Nieuwbouw Woonstraat Rozenhof	1,50	20,90	16,05	10,65	20,84
017-6_B	Nieuwbouw Woonstraat Rozenhof	4,50	21,45	16,59	11,18	21,39
018-1_A	Nieuwbouw Woonstraat Rozenhof	1,50	18,96	14,11	8,70	18,90
018-1_B	Nieuwbouw Woonstraat Rozenhof	4,50	20,04	15,18	9,78	19,98
018-2_A	Nieuwbouw Woonstraat Rozenhof	1,50	5,62	0,74	-4,68	5,54
018-2_B	Nieuwbouw Woonstraat Rozenhof	4,50	9,52	4,64	-0,78	9,44
018-3_A	Nieuwbouw Woonstraat Rozenhof	1,50	29,21	24,36	18,96	29,15
018-3_B	Nieuwbouw Woonstraat Rozenhof	4,50	30,09	25,23	19,83	30,03
018-4_A	Nieuwbouw Woonstraat Rozenhof	1,50	19,20	14,34	8,94	19,14
018-4_B	Nieuwbouw Woonstraat Rozenhof	4,50	22,27	17,41	12,00	22,21
018-5_A	Nieuwbouw Woonstraat Rozenhof	1,50	16,48	11,63	6,22	16,42
018-5_B	Nieuwbouw Woonstraat Rozenhof	4,50	17,75	12,89	7,48	17,69

Alle getoonde dB-waarden zijn A-gewogen

Park Meghlo in Megchelen
1281765

TAUW bv
Bijlage 4

Rapport: Resultatentabel
Model: Wegverkeer | Situatie 2032
LAeq totaalresultaten voor toetspunten
Groep: 60 km/uur
Groepsreductie: Ja

Naam			Hoogte	Dag	Avond	Nacht	Lden
018-6_A	Nieuwbouw	Woonstraat Rozenhof	1,50	18,17	13,32	7,91	18,11
018-6_B	Nieuwbouw	Woonstraat Rozenhof	4,50	19,72	14,86	9,45	19,66
019-1_A	Nieuwbouw	Woonstraat Rozenhof	1,50	21,28	16,42	11,02	21,22
019-1_B	Nieuwbouw	Woonstraat Rozenhof	4,50	22,58	17,72	12,31	22,52
019-2_A	Nieuwbouw	Woonstraat Rozenhof	1,50	19,14	14,29	8,89	19,08
019-2_B	Nieuwbouw	Woonstraat Rozenhof	4,50	19,92	15,07	9,66	19,86
019-3_A	Nieuwbouw	Woonstraat Rozenhof	1,50	2,89	-2,00	-7,44	2,80
019-3_B	Nieuwbouw	Woonstraat Rozenhof	4,50	5,17	0,25	-5,19	5,07
019-4_A	Nieuwbouw	Woonstraat Rozenhof	1,50	-4,76	-9,66	-15,10	-4,85
019-4_B	Nieuwbouw	Woonstraat Rozenhof	4,50	-0,83	-5,74	-11,18	-0,93
019-5_A	Nieuwbouw	Woonstraat Rozenhof	1,50	15,27	10,41	5,00	15,21
019-5_B	Nieuwbouw	Woonstraat Rozenhof	4,50	17,82	12,97	7,57	17,76
019-6_A	Nieuwbouw	Woonstraat Rozenhof	1,50	27,44	22,59	17,19	27,38
019-6_B	Nieuwbouw	Woonstraat Rozenhof	4,50	29,54	24,68	19,28	29,48
020-1_A	Nieuwbouw	Woonstraat Rozenhof	1,50	-1,84	-6,74	-12,20	-1,94
020-1_B	Nieuwbouw	Woonstraat Rozenhof	4,50	1,26	-3,66	-9,10	1,16
020-2_A	Nieuwbouw	Woonstraat Rozenhof	1,50	24,80	19,95	14,55	24,74
020-2_B	Nieuwbouw	Woonstraat Rozenhof	4,50	26,47	21,61	16,21	26,41
020-3_A	Nieuwbouw	Woonstraat Rozenhof	1,50	36,78	31,93	26,53	36,72
020-3_B	Nieuwbouw	Woonstraat Rozenhof	4,50	38,41	33,55	28,15	38,35
020-4_A	Nieuwbouw	Woonstraat Rozenhof	1,50	34,39	29,54	24,14	34,33
020-4_B	Nieuwbouw	Woonstraat Rozenhof	4,50	35,98	31,12	25,72	35,92
020-5_A	Nieuwbouw	Woonstraat Rozenhof	1,50	35,49	30,64	25,24	35,43
020-5_B	Nieuwbouw	Woonstraat Rozenhof	4,50	37,19	32,33	26,93	37,13
020-6_A	Nieuwbouw	Woonstraat Rozenhof	1,50	29,56	24,71	19,31	29,50
020-6_B	Nieuwbouw	Woonstraat Rozenhof	4,50	30,99	26,14	20,74	30,93
021-1_A	Nieuwbouw	Villa Rozenhof	1,50	11,28	6,42	1,01	11,22
021-1_B	Nieuwbouw	Villa Rozenhof	4,50	14,05	9,19	3,78	13,99
021-10_A	Nieuwbouw	Villa Rozenhof	1,50	12,36	7,51	2,10	12,30
021-10_B	Nieuwbouw	Villa Rozenhof	4,50	14,81	9,94	4,53	14,74
021-2_A	Nieuwbouw	Villa Rozenhof	1,50	5,34	0,42	-5,02	5,24
021-2_B	Nieuwbouw	Villa Rozenhof	4,50	11,63	6,73	1,29	11,54
021-3_A	Nieuwbouw	Villa Rozenhof	1,50	20,53	15,68	10,27	20,47
021-3_B	Nieuwbouw	Villa Rozenhof	4,50	21,56	16,71	11,30	21,50
021-4_A	Nieuwbouw	Villa Rozenhof	1,50	21,46	16,61	11,21	21,40
021-4_B	Nieuwbouw	Villa Rozenhof	4,50	22,37	17,52	12,11	22,31
021-5_A	Nieuwbouw	Villa Rozenhof	1,50	22,02	17,17	11,77	21,96
021-5_B	Nieuwbouw	Villa Rozenhof	4,50	22,84	17,98	12,58	22,78
021-6_A	Nieuwbouw	Villa Rozenhof	1,50	15,68	10,84	5,44	15,63
021-6_B	Nieuwbouw	Villa Rozenhof	4,50	16,38	11,52	6,12	16,32
021-7_A	Nieuwbouw	Villa Rozenhof	1,50	18,39	13,54	8,14	18,33
021-7_B	Nieuwbouw	Villa Rozenhof	4,50	19,44	14,58	9,18	19,38
021-8_A	Nieuwbouw	Villa Rozenhof	1,50	15,35	10,50	5,10	15,29
021-8_B	Nieuwbouw	Villa Rozenhof	4,50	16,61	11,76	6,35	16,55
021-9_A	Nieuwbouw	Villa Rozenhof	1,50	12,17	7,32	1,92	12,11
021-9_B	Nieuwbouw	Villa Rozenhof	4,50	14,61	9,76	4,35	14,55
022-1_A	Nieuwbouw	Hansmuys Erf	1,50	17,12	12,27	6,87	17,06
022-1_B	Nieuwbouw	Hansmuys Erf	4,50	18,37	13,52	8,12	18,31
022-2_A	Nieuwbouw	Hansmuys Erf	1,50	12,79	7,94	2,54	12,73
022-2_B	Nieuwbouw	Hansmuys Erf	4,50	13,27	8,42	3,01	13,21

Alle getoonde dB-waarden zijn A-gewogen

Park Meghlo in Megchelen
1281765

TAUW bv
Bijlage 4

Rapport: Resultatentabel
Model: Wegverkeer | Situatie 2032
LAeq totaalresultaten voor toetspunten
Groep: 60 km/uur
Groepsreductie: Ja

Naam Toetspunt	Omschrijving	Hoogte	Dag	Avond	Nacht	Lden
022-3_A	Nieuwbouw Hansmuys Erf	1,50	23,65	18,80	13,40	23,59
022-3_B	Nieuwbouw Hansmuys Erf	4,50	25,09	20,24	14,84	25,03
022-4_A	Nieuwbouw Hansmuys Erf	1,50	26,37	21,52	16,11	26,31
022-4_B	Nieuwbouw Hansmuys Erf	4,50	27,70	22,85	17,44	27,64
022-5_A	Nieuwbouw Hansmuys Erf	1,50	26,59	21,75	16,35	26,54
022-5_B	Nieuwbouw Hansmuys Erf	4,50	27,97	23,12	17,71	27,91
022-6_A	Nieuwbouw Hansmuys Erf	1,50	21,80	16,95	11,55	21,74
022-6_B	Nieuwbouw Hansmuys Erf	4,50	23,09	18,24	12,84	23,03
024-1_A	Nieuwbouw Hansmuys Erf	1,50	20,98	16,14	10,74	20,93
024-1_B	Nieuwbouw Hansmuys Erf	4,50	22,51	17,66	12,26	22,45
024-2_A	Nieuwbouw Hansmuys Erf	1,50	8,09	3,18	-2,27	7,99
024-2_B	Nieuwbouw Hansmuys Erf	4,50	13,15	8,26	2,84	13,07
024-3_A	Nieuwbouw Hansmuys Erf	1,50	6,10	1,20	-4,24	6,01
024-3_B	Nieuwbouw Hansmuys Erf	4,50	10,98	6,09	0,67	10,90
024-4_A	Nieuwbouw Hansmuys Erf	1,50	9,05	4,19	-1,21	8,99
024-4_B	Nieuwbouw Hansmuys Erf	4,50	10,47	5,61	0,20	10,41
024-5_A	Nieuwbouw Hansmuys Erf	1,50	29,37	24,52	19,13	29,32
024-5_B	Nieuwbouw Hansmuys Erf	4,50	30,69	25,84	20,44	30,63
024-6_A	Nieuwbouw Hansmuys Erf	1,50	30,07	25,22	19,82	30,01
024-6_B	Nieuwbouw Hansmuys Erf	4,50	31,45	26,60	21,20	31,39
024-7_A	Nieuwbouw Hansmuys Erf	1,50	28,85	24,01	18,61	28,80
024-7_B	Nieuwbouw Hansmuys Erf	4,50	30,24	25,39	19,98	30,18
024-8_A	Nieuwbouw Hansmuys Erf	1,50	28,09	23,25	17,85	28,04
024-8_B	Nieuwbouw Hansmuys Erf	4,50	29,59	24,74	19,34	29,53
025-1_A	Nieuwbouw Villa Van Bree	1,50	27,99	23,14	17,75	27,94
025-1_B	Nieuwbouw Villa Van Bree	4,50	29,05	24,20	18,80	28,99
025-2_A	Nieuwbouw Villa Van Bree	1,50	9,84	4,99	-0,41	9,78
025-2_B	Nieuwbouw Villa Van Bree	4,50	11,01	6,16	0,75	10,95
025-3_A	Nieuwbouw Villa Van Bree	1,50	25,10	20,25	14,86	25,05
025-3_B	Nieuwbouw Villa Van Bree	4,50	26,28	21,43	16,03	26,22
025-4_A	Nieuwbouw Villa Van Bree	1,50	29,71	24,86	19,47	29,66
025-4_B	Nieuwbouw Villa Van Bree	4,50	30,85	26,00	20,60	30,79
026-1_A	Nieuwbouw Villa Louis	1,50	25,59	20,74	15,35	25,54
026-1_B	Nieuwbouw Villa Louis	4,50	26,28	21,43	16,03	26,22
026-2_A	Nieuwbouw Villa Louis	1,50	24,76	19,91	14,52	24,71
026-2_B	Nieuwbouw Villa Louis	4,50	25,52	20,67	15,27	25,46
026-3_A	Nieuwbouw Villa Louis	1,50	14,15	9,30	3,89	14,09
026-3_B	Nieuwbouw Villa Louis	4,50	16,26	11,41	6,01	16,20
026-4_A	Nieuwbouw Villa Louis	1,50	11,36	6,50	1,10	11,30
026-4_B	Nieuwbouw Villa Louis	4,50	15,42	10,56	5,16	15,36
027-1_A	Nieuwbouw Villa Nieuw Berkenhof	1,50	17,58	12,73	7,33	17,52
027-1_B	Nieuwbouw Villa Nieuw Berkenhof	4,50	18,10	13,25	7,85	18,04
027-2_A	Nieuwbouw Villa Nieuw Berkenhof	1,50	7,26	2,41	-2,99	7,20
027-2_B	Nieuwbouw Villa Nieuw Berkenhof	4,50	7,98	3,13	-2,28	7,92
027-3_A	Nieuwbouw Villa Nieuw Berkenhof	1,50	16,83	11,98	6,58	16,77
027-3_B	Nieuwbouw Villa Nieuw Berkenhof	4,50	18,05	13,20	7,80	17,99
027-4_A	Nieuwbouw Villa Nieuw Berkenhof	1,50	20,51	15,67	10,27	20,46
027-4_B	Nieuwbouw Villa Nieuw Berkenhof	4,50	21,34	16,49	11,08	21,28
028-1_A	Nieuwbouw Boswachtershof	1,50	8,47	3,60	-1,81	8,40
028-1_B	Nieuwbouw Boswachtershof	4,50	13,82	8,97	3,57	13,76

Alle getoonde dB-waarden zijn A-gewogen

Rapport: Resultatentabel
Model: Wegverkeer | Situatie 2032
LAeq totaalresultaten voor toetspunten
Groep: 60 km/uur
Groepsreductie: Ja

Naam			Hoogte	Dag	Avond	Nacht	Lden
028-10_A	Nieuwbouw	Boswachtershof	1,50	16,77	11,92	6,52	16,71
028-10_B	Nieuwbouw	Boswachtershof	4,50	18,20	13,35	7,95	18,14
028-2_A	Nieuwbouw	Boswachtershof	1,50	11,17	6,32	0,91	11,11
028-2_B	Nieuwbouw	Boswachtershof	4,50	14,47	9,61	4,21	14,41
028-3_A	Nieuwbouw	Boswachtershof	1,50	10,61	5,76	0,35	10,55
028-3_B	Nieuwbouw	Boswachtershof	4,50	12,97	8,12	2,72	12,91
028-4_A	Nieuwbouw	Boswachtershof	1,50	7,51	2,66	-2,74	7,45
028-4_B	Nieuwbouw	Boswachtershof	4,50	9,95	5,10	-0,31	9,89
028-5_A	Nieuwbouw	Boswachtershof	1,50	-0,69	-5,60	-11,04	-0,79
028-5_B	Nieuwbouw	Boswachtershof	4,50	3,40	-1,51	-6,97	3,30
028-6_A	Nieuwbouw	Boswachtershof	1,50	-4,39	-9,30	-14,74	-4,49
028-6_B	Nieuwbouw	Boswachtershof	4,50	-2,18	-7,10	-12,55	-2,29
028-7_A	Nieuwbouw	Boswachtershof	1,50	14,75	9,90	4,50	14,69
028-7_B	Nieuwbouw	Boswachtershof	4,50	15,62	10,77	5,36	15,56
028-8_A	Nieuwbouw	Boswachtershof	1,50	16,59	11,74	6,34	16,53
028-8_B	Nieuwbouw	Boswachtershof	4,50	17,99	13,14	7,74	17,93
028-9_A	Nieuwbouw	Boswachtershof	1,50	19,04	14,18	8,78	18,98
028-9_B	Nieuwbouw	Boswachtershof	4,50	19,86	15,00	9,60	19,80
029-1_A	Nieuwbouw	Boswachtershof	1,50	17,40	12,55	7,15	17,34
029-1_B	Nieuwbouw	Boswachtershof	4,50	18,86	14,01	8,60	18,80
029-10_A	Nieuwbouw	Boswachtershof	1,50	20,05	15,21	9,81	20,00
029-10_B	Nieuwbouw	Boswachtershof	4,50	20,98	16,13	10,73	20,92
029-2_A	Nieuwbouw	Boswachtershof	1,50	3,14	-1,74	-7,18	3,06
029-2_B	Nieuwbouw	Boswachtershof	4,50	6,90	2,05	-3,36	6,84
029-3_A	Nieuwbouw	Boswachtershof	1,50	1,41	-3,49	-8,92	1,32
029-3_B	Nieuwbouw	Boswachtershof	4,50	8,68	3,83	-1,59	8,62
029-4_A	Nieuwbouw	Boswachtershof	1,50	-0,34	-5,26	-10,70	-0,44
029-4_B	Nieuwbouw	Boswachtershof	4,50	2,47	-2,43	-7,87	2,38
029-5_A	Nieuwbouw	Boswachtershof	1,50	4,21	-0,68	-6,10	4,13
029-5_B	Nieuwbouw	Boswachtershof	4,50	9,64	4,77	-0,63	9,57
029-6_A	Nieuwbouw	Boswachtershof	1,50	17,02	12,17	6,77	16,96
029-6_B	Nieuwbouw	Boswachtershof	4,50	17,87	13,02	7,61	17,81
029-7_A	Nieuwbouw	Boswachtershof	1,50	3,96	-0,94	-6,37	3,87
029-7_B	Nieuwbouw	Boswachtershof	4,50	8,04	3,16	-2,27	7,96
029-8_A	Nieuwbouw	Boswachtershof	1,50	17,30	12,45	7,05	17,24
029-8_B	Nieuwbouw	Boswachtershof	4,50	18,17	13,32	7,91	18,11
029-9_A	Nieuwbouw	Boswachtershof	1,50	19,35	14,50	9,10	19,29
029-9_B	Nieuwbouw	Boswachtershof	4,50	20,40	15,55	10,15	20,34
030-1_A	Nieuwbouw	Poortwachterswoning	1,50	3,52	-1,38	-6,81	3,43
030-1_B	Nieuwbouw	Poortwachterswoning	4,50	8,20	3,32	-2,11	8,12
030-2_A	Nieuwbouw	Poortwachterswoning	1,50	16,17	11,32	5,92	16,11
030-2_B	Nieuwbouw	Poortwachterswoning	4,50	17,26	12,40	7,00	17,20
030-3_B	Nieuwbouw	Poortwachterswoning	4,50	18,69	13,84	8,44	18,63
030-4_A	Nieuwbouw	Poortwachterswoning	1,50	14,17	9,32	3,92	14,11
030-4_B	Nieuwbouw	Poortwachterswoning	4,50	15,45	10,59	5,19	15,39
031-1_A	Nieuwbouw	Poortwachterswoning	1,50	-1,80	-6,73	-12,18	-1,91
031-1_B	Nieuwbouw	Poortwachterswoning	4,50	3,56	-1,34	-6,77	3,47
031-2_B	Nieuwbouw	Poortwachterswoning	4,50	8,87	3,99	-1,44	8,79
031-3_A	Nieuwbouw	Poortwachterswoning	1,50	12,44	7,58	2,17	12,38
031-3_B	Nieuwbouw	Poortwachterswoning	4,50	14,44	9,57	4,16	14,37

Alle getoonde dB-waarden zijn A-gewogen

Park Meghlo in Megchelen
1281765

TAUW bv
Bijlage 4

Rapport: Resultatentabel
Model: Wegverkeer | Situatie 2032
LAeq totaalresultaten voor toetspunten
Groep: 60 km/uur
Groepsreductie: Ja

Naam Toetspunt	Omschrijving	Hoogte	Dag	Avond	Nacht	Lden
031-4_A	Nieuwbouw Poortwachterswoning	1,50	14,93	10,08	4,68	14,87
031-4_B	Nieuwbouw Poortwachterswoning	4,50	15,93	11,07	5,67	15,87
032-1_A	Nieuwbouw Boerderij Venhorst	1,50	4,63	-0,26	-5,69	4,54
032-1_B	Nieuwbouw Boerderij Venhorst	4,50	9,32	4,45	-0,96	9,25
032-10_A	Nieuwbouw Boerderij Venhorst	1,50	7,00	2,14	-3,27	6,94
032-10_B	Nieuwbouw Boerderij Venhorst	4,50	10,02	5,16	-0,24	9,96
032-2_A	Nieuwbouw Boerderij Venhorst	1,50	-4,91	-9,81	-15,23	-5,00
032-2_B	Nieuwbouw Boerderij Venhorst	4,50	-3,80	-8,73	-14,18	-3,91
032-3_A	Nieuwbouw Boerderij Venhorst	1,50	1,76	-3,13	-8,56	1,67
032-3_B	Nieuwbouw Boerderij Venhorst	4,50	7,82	2,96	-2,45	7,76
032-4_A	Nieuwbouw Boerderij Venhorst	1,50	3,37	-1,54	-6,98	3,27
032-4_B	Nieuwbouw Boerderij Venhorst	4,50	7,26	2,36	-3,07	7,17
032-5_A	Nieuwbouw Boerderij Venhorst	1,50	6,11	1,21	-4,23	6,02
032-5_B	Nieuwbouw Boerderij Venhorst	4,50	10,24	5,35	-0,07	10,16
032-6_A	Nieuwbouw Boerderij Venhorst	1,50	5,89	0,99	-4,45	5,80
032-6_B	Nieuwbouw Boerderij Venhorst	4,50	10,13	5,24	-0,18	10,05
032-7_A	Nieuwbouw Boerderij Venhorst	1,50	6,88	2,00	-3,42	6,80
032-7_B	Nieuwbouw Boerderij Venhorst	4,50	13,40	8,55	3,14	13,34
032-8_A	Nieuwbouw Boerderij Venhorst	1,50	6,08	1,22	-4,18	6,02
032-8_B	Nieuwbouw Boerderij Venhorst	4,50	9,71	4,86	-0,55	9,65
032-9_A	Nieuwbouw Boerderij Venhorst	1,50	-0,36	-5,26	-10,70	-0,45
032-9_B	Nieuwbouw Boerderij Venhorst	4,50	4,28	-0,59	-6,01	4,21
033-1_A	Nieuwbouw Erve Brack	1,50	9,36	4,49	-0,91	9,29
033-1_B	Nieuwbouw Erve Brack	4,50	11,68	6,81	1,40	11,61
033-2_A	Nieuwbouw Erve Brack	1,50	7,03	2,15	-3,27	6,95
033-2_B	Nieuwbouw Erve Brack	4,50	13,98	9,13	3,72	13,92
033-3_A	Nieuwbouw Erve Brack	1,50	8,00	3,13	-2,28	7,93
033-3_B	Nieuwbouw Erve Brack	4,50	12,41	7,56	2,15	12,35
033-4_A	Nieuwbouw Erve Brack	1,50	3,22	-1,69	-7,13	3,12
033-4_B	Nieuwbouw Erve Brack	4,50	6,12	1,22	-4,22	6,03
034-1_A	Nieuwbouw Erve Brack	1,50	5,63	0,75	-4,68	5,55
034-1_B	Nieuwbouw Erve Brack	4,50	11,99	7,14	1,73	11,93
034-2_A	Nieuwbouw Erve Brack	1,50	6,07	1,19	-4,23	5,99
034-2_B	Nieuwbouw Erve Brack	4,50	11,80	6,94	1,53	11,74
034-3_A	Nieuwbouw Erve Brack	1,50	1,69	-3,16	-8,56	1,63
034-3_B	Nieuwbouw Erve Brack	4,50	3,16	-1,71	-7,11	3,09
034-4_A	Nieuwbouw Erve Brack	1,50	-3,62	-8,53	-13,97	-3,72
034-4_B	Nieuwbouw Erve Brack	4,50	-1,52	-6,44	-11,89	-1,63
035-1_A	Nieuwbouw Erve Brack	1,50	-6,86	-11,78	-17,21	-6,96
035-1_B	Nieuwbouw Erve Brack	4,50	-1,62	-6,49	-11,91	-1,69
035-2_A	Nieuwbouw Erve Brack	1,50	--	--	--	--
035-2_B	Nieuwbouw Erve Brack	4,50	--	--	--	--
035-3_A	Nieuwbouw Erve Brack	1,50	-0,05	-4,97	-10,42	-0,16
035-3_B	Nieuwbouw Erve Brack	4,50	5,53	0,64	-4,79	5,44
035-4_A	Nieuwbouw Erve Brack	1,50	-0,69	-5,62	-11,07	-0,80
035-5_A	Nieuwbouw Erve Brack	1,50	1,43	-3,48	-8,93	1,33
035-6_A	Nieuwbouw Erve Brack	1,50	-6,33	-11,24	-16,69	-6,43
035-7_B	Nieuwbouw Erve Brack	4,50	6,20	1,31	-4,11	6,12
036-1_A	Nieuwbouw Villa Brack	1,50	8,58	3,71	-1,69	8,51
036-1_B	Nieuwbouw Villa Brack	4,50	12,68	7,82	2,42	12,62

Alle getoonde dB-waarden zijn A-gewogen

Park Meghlo in Megchelen
1281765

TAUW bv
Bijlage 4

Rapport: Resultatentabel
Model: Wegverkeer | Situatie 2032
L_{Aeq} totaalresultaten voor toetspunten
Groep: 60 km/uur
Groepsreductie: Ja

Naam							
Toetspunt	Omschrijving	Hoogte	Dag	Avond	Nacht	Lden	
036-2_A	Nieuwbouw Villa Brack	1,50	3,46	-1,40	-6,80	3,40	
036-2_B	Nieuwbouw Villa Brack	4,50	8,22	3,37	-2,03	8,16	
036-3_A	Nieuwbouw Villa Brack	1,50	--	--	--	--	
036-3_B	Nieuwbouw Villa Brack	4,50	--	--	--	--	
036-4_A	Nieuwbouw Villa Brack	1,50	2,06	-2,85	-8,29	1,96	
036-4_B	Nieuwbouw Villa Brack	4,50	5,81	0,93	-4,50	5,73	

Alle getoonde dB-waarden zijn A-gewogen

Park Meghlo in Megchelen
1281765

TAUW bv
Bijlage 4

Rapport: Resultatentabel
Model: Wegverkeer | Situatie 2032
LAeq totaalresultaten voor toetspunten
Groep: 30 km/uur
Groepsreductie: Ja

Naam Toetspunt	Omschrijving	Hoogte	Dag	Avond	Nacht	Lden
001-1_A	Nieuwbouw Hetterpark	1,50	5,18	0,04	-5,58	4,92
001-2_A	Nieuwbouw Hetterpark	1,50	20,94	15,88	10,32	20,73
001-3_A	Nieuwbouw Hetterpark	1,50	19,87	14,83	9,29	19,68
001-4_A	Nieuwbouw Hetterpark	1,50	-3,27	-8,52	-14,21	-3,60
002-1_A	Nieuwbouw Hetterpark	1,50	17,15	12,08	6,52	16,94
002-2_A	Nieuwbouw Hetterpark	1,50	25,01	19,98	14,44	24,82
002-3_A	Nieuwbouw Hetterpark	1,50	19,77	14,72	9,17	19,57
002-4_A	Nieuwbouw Hetterpark	1,50	10,54	5,38	-0,25	10,26
003-1_A	Nieuwbouw Hetterpark	1,50	24,96	19,96	14,46	24,80
003-2_A	Nieuwbouw Hetterpark	1,50	26,29	21,25	15,72	26,10
003-3_A	Nieuwbouw Hetterpark	1,50	25,75	20,69	15,14	25,55
003-4_A	Nieuwbouw Hetterpark	1,50	8,86	3,71	-1,91	8,59
004-1_A	Nieuwbouw Hetterpark	1,50	20,54	15,49	9,94	20,34
004-2_A	Nieuwbouw Hetterpark	1,50	38,00	32,97	27,43	37,81
004-3_A	Nieuwbouw Hetterpark	1,50	36,29	31,26	25,72	36,10
004-4_A	Nieuwbouw Hetterpark	1,50	20,87	15,81	10,27	20,67
005-1_A	Nieuwbouw Hetterpark	1,50	-7,61	-12,81	-18,48	-7,92
005-2_A	Nieuwbouw Hetterpark	1,50	23,93	18,91	13,39	23,75
005-3_A	Nieuwbouw Hetterpark	1,50	24,92	19,90	14,37	24,74
005-4_A	Nieuwbouw Hetterpark	1,50	5,07	-0,17	-5,86	4,74
006-1_A	Nieuwbouw Hetterpark	1,50	5,13	0,05	-5,52	4,91
006-1_B	Nieuwbouw Hetterpark	4,50	10,56	5,53	0,00	10,38
006-2_A	Nieuwbouw Hetterpark	1,50	15,95	10,86	5,29	15,73
006-2_B	Nieuwbouw Hetterpark	4,50	20,65	15,60	10,06	20,45
006-3_A	Nieuwbouw Hetterpark	1,50	15,08	9,99	4,42	14,86
006-3_B	Nieuwbouw Hetterpark	4,50	19,35	14,29	8,74	19,15
006-4_A	Nieuwbouw Hetterpark	1,50	-0,40	-5,50	-11,09	-0,64
006-4_B	Nieuwbouw Hetterpark	4,50	0,90	-4,27	-9,91	0,62
007-1_A	Nieuwbouw Hetterpark	1,50	2,55	-2,53	-8,10	2,33
007-1_B	Nieuwbouw Hetterpark	4,50	3,61	-1,53	-7,14	3,35
007-2_A	Nieuwbouw Hetterpark	1,50	12,00	6,90	1,31	11,76
007-2_B	Nieuwbouw Hetterpark	4,50	15,02	9,92	4,33	14,78
007-3_A	Nieuwbouw Hetterpark	1,50	17,43	12,36	6,80	17,22
007-3_B	Nieuwbouw Hetterpark	4,50	20,08	15,01	9,45	19,87
007-4_A	Nieuwbouw Hetterpark	1,50	6,46	1,24	-4,44	6,14
007-4_B	Nieuwbouw Hetterpark	4,50	9,82	4,59	-1,09	9,50
008-1_A	Nieuwbouw Hetterpark	1,50	5,07	-0,02	-5,59	4,85
008-1_B	Nieuwbouw Hetterpark	4,50	8,65	3,55	-2,04	8,41
008-2_A	Nieuwbouw Hetterpark	1,50	15,77	10,69	5,12	15,55
008-2_B	Nieuwbouw Hetterpark	4,50	18,94	13,87	8,30	18,72
008-3_A	Nieuwbouw Hetterpark	1,50	17,51	12,42	6,85	17,29
008-3_B	Nieuwbouw Hetterpark	4,50	20,16	15,08	9,52	19,94
008-4_A	Nieuwbouw Hetterpark	1,50	-1,10	-6,23	-11,84	-1,36
008-4_B	Nieuwbouw Hetterpark	4,50	-1,31	-6,47	-12,09	-1,58
009-1_A	Nieuwbouw Hetterpark	1,50	6,51	1,31	-4,35	6,21
009-1_B	Nieuwbouw Hetterpark	4,50	10,39	5,21	-0,44	10,10
009-2_A	Nieuwbouw Hetterpark	1,50	21,92	16,89	11,36	21,74
009-2_B	Nieuwbouw Hetterpark	4,50	25,64	20,62	15,10	25,46
009-3_A	Nieuwbouw Hetterpark	1,50	23,20	18,17	12,64	23,02
009-3_B	Nieuwbouw Hetterpark	4,50	25,43	20,40	14,87	25,25

Alle getoonde dB-waarden zijn A-gewogen

Park Meghlo in Megchelen
1281765

TAUW bv
Bijlage 4

Rapport: Resultatentabel
Model: Wegverkeer | Situatie 2032
LAeq totaalresultaten voor toetspunten
Groep: 30 km/uur
Groepsreductie: Ja

Naam Toetspunt	Omschrijving	Hoogte	Dag	Avond	Nacht	Lden
009-4_A	Nieuwbouw Hetterpark	1,50	15,33	10,23	4,64	15,09
009-4_B	Nieuwbouw Hetterpark	4,50	16,45	11,36	5,78	16,22
010-1_A	Nieuwbouw Hetterpark	1,50	20,69	15,67	10,15	20,51
010-1_B	Nieuwbouw Hetterpark	4,50	22,29	17,25	11,71	22,10
010-2_A	Nieuwbouw Hetterpark	1,50	29,42	24,39	18,86	29,24
010-2_B	Nieuwbouw Hetterpark	4,50	31,74	26,69	21,15	31,54
010-3_A	Nieuwbouw Hetterpark	1,50	24,93	19,89	14,36	24,74
010-3_B	Nieuwbouw Hetterpark	4,50	27,76	22,72	17,18	27,57
010-4_A	Nieuwbouw Hetterpark	1,50	19,59	14,56	9,03	19,41
010-4_B	Nieuwbouw Hetterpark	4,50	13,90	8,86	3,31	13,71
011-1_A	Nieuwbouw Hetterpark	1,50	18,05	12,99	7,44	17,85
011-1_B	Nieuwbouw Hetterpark	4,50	19,31	14,22	8,64	19,08
011-2_A	Nieuwbouw Hetterpark	1,50	19,10	14,08	8,55	18,92
011-2_B	Nieuwbouw Hetterpark	4,50	20,45	15,40	9,85	20,25
011-3_A	Nieuwbouw Hetterpark	1,50	36,46	31,43	25,90	36,28
011-3_B	Nieuwbouw Hetterpark	4,50	37,46	32,41	26,86	37,26
011-4_A	Nieuwbouw Hetterpark	1,50	32,69	27,63	22,08	32,49
011-4_B	Nieuwbouw Hetterpark	4,50	34,40	29,32	23,75	34,18
012-1_A	Nieuwbouw Woonstraat Rozenhof	1,50	33,12	28,10	22,57	32,94
012-1_B	Nieuwbouw Woonstraat Rozenhof	4,50	34,72	29,68	24,13	34,53
012-2_A	Nieuwbouw Woonstraat Rozenhof	1,50	20,34	15,33	9,82	20,17
012-2_B	Nieuwbouw Woonstraat Rozenhof	4,50	21,97	16,95	11,43	21,79
012-3_A	Nieuwbouw Woonstraat Rozenhof	1,50	18,53	13,50	7,97	18,35
012-3_B	Nieuwbouw Woonstraat Rozenhof	4,50	20,47	15,42	9,88	20,27
012-4_A	Nieuwbouw Woonstraat Rozenhof	1,50	15,82	10,73	5,14	15,59
012-4_B	Nieuwbouw Woonstraat Rozenhof	4,50	18,67	13,50	7,86	18,39
012-5_A	Nieuwbouw Woonstraat Rozenhof	1,50	10,65	5,55	-0,04	10,41
012-5_B	Nieuwbouw Woonstraat Rozenhof	4,50	12,31	7,18	1,56	12,05
012-6_A	Nieuwbouw Woonstraat Rozenhof	1,50	29,65	24,61	19,07	29,46
012-6_B	Nieuwbouw Woonstraat Rozenhof	4,50	31,52	26,45	20,89	31,31
013-1_A	Nieuwbouw Woonstraat Rozenhof	1,50	19,79	14,70	9,12	19,56
013-1_B	Nieuwbouw Woonstraat Rozenhof	4,50	22,27	17,13	11,52	22,01
013-2_A	Nieuwbouw Woonstraat Rozenhof	1,50	8,26	3,25	-2,27	8,09
013-2_B	Nieuwbouw Woonstraat Rozenhof	4,50	9,35	4,31	-1,23	9,16
013-3_A	Nieuwbouw Woonstraat Rozenhof	1,50	19,62	14,57	9,03	19,42
013-3_B	Nieuwbouw Woonstraat Rozenhof	4,50	20,89	15,82	10,25	20,67
013-4_A	Nieuwbouw Woonstraat Rozenhof	1,50	28,97	23,93	18,40	28,78
013-4_B	Nieuwbouw Woonstraat Rozenhof	4,50	31,15	26,10	20,55	30,95
013-5_A	Nieuwbouw Woonstraat Rozenhof	1,50	28,90	23,86	18,31	28,71
013-5_B	Nieuwbouw Woonstraat Rozenhof	4,50	31,16	26,09	20,53	30,95
013-6_A	Nieuwbouw Woonstraat Rozenhof	1,50	27,66	22,62	17,08	27,47
013-6_B	Nieuwbouw Woonstraat Rozenhof	4,50	29,95	24,89	19,33	29,74
014-1_A	Nieuwbouw Woonstraat Rozenhof	1,50	26,22	21,19	15,66	26,04
014-1_B	Nieuwbouw Woonstraat Rozenhof	4,50	27,90	22,85	17,31	27,70
014-2_A	Nieuwbouw Woonstraat Rozenhof	1,50	2,89	-2,22	-7,81	2,65
014-2_B	Nieuwbouw Woonstraat Rozenhof	4,50	5,02	-0,11	-5,71	4,77
014-3_A	Nieuwbouw Woonstraat Rozenhof	1,50	23,43	18,40	12,87	23,25
014-3_B	Nieuwbouw Woonstraat Rozenhof	4,50	25,33	20,27	14,72	25,13
014-4_A	Nieuwbouw Woonstraat Rozenhof	1,50	27,85	22,80	17,26	27,65
014-4_B	Nieuwbouw Woonstraat Rozenhof	4,50	29,79	24,72	19,15	29,57

Alle getoonde dB-waarden zijn A-gewogen

Park Meghlo in Megchelen
1281765

TAUW bv
Bijlage 4

Rapport: Resultatentabel
Model: Wegverkeer | Situatie 2032
LAeq totaalresultaten voor toetspunten
Groep: 30 km/uur
Groepsreductie: Ja

Naam Toetspunt	Omschrijving	Hoogte	Dag	Avond	Nacht	Lden
014-5_A	Nieuwbouw Woonstraat Rozenhof	1,50	26,69	21,66	16,13	26,51
014-5_B	Nieuwbouw Woonstraat Rozenhof	4,50	28,49	23,44	17,89	28,29
014-6_A	Nieuwbouw Woonstraat Rozenhof	1,50	30,19	25,14	19,61	30,00
014-6_B	Nieuwbouw Woonstraat Rozenhof	4,50	32,01	26,94	21,38	31,80
015-1_A	Nieuwbouw Woonstraat Rozenhof	1,50	26,85	21,82	16,28	26,66
015-1_B	Nieuwbouw Woonstraat Rozenhof	4,50	28,72	23,66	18,10	28,51
015-2_A	Nieuwbouw Woonstraat Rozenhof	1,50	12,37	7,38	1,87	12,21
015-2_B	Nieuwbouw Woonstraat Rozenhof	4,50	13,46	8,44	2,92	13,28
015-3_A	Nieuwbouw Woonstraat Rozenhof	1,50	19,43	14,37	8,82	19,23
015-3_B	Nieuwbouw Woonstraat Rozenhof	4,50	21,27	16,18	10,61	21,05
015-4_A	Nieuwbouw Woonstraat Rozenhof	1,50	28,87	23,82	18,28	28,67
015-4_B	Nieuwbouw Woonstraat Rozenhof	4,50	30,88	25,80	20,24	30,66
015-5_A	Nieuwbouw Woonstraat Rozenhof	1,50	28,84	23,80	18,26	28,65
015-5_B	Nieuwbouw Woonstraat Rozenhof	4,50	30,88	25,82	20,26	30,67
015-6_A	Nieuwbouw Woonstraat Rozenhof	1,50	28,94	23,91	18,38	28,76
015-6_B	Nieuwbouw Woonstraat Rozenhof	4,50	30,89	25,83	20,27	30,68
016-1_A	Nieuwbouw Woonstraat Rozenhof	1,50	16,56	11,52	5,97	16,37
016-1_B	Nieuwbouw Woonstraat Rozenhof	4,50	18,10	13,03	7,46	17,88
016-2_A	Nieuwbouw Woonstraat Rozenhof	1,50	22,71	17,73	12,23	22,56
016-2_B	Nieuwbouw Woonstraat Rozenhof	4,50	23,80	18,80	13,29	23,64
016-3_A	Nieuwbouw Woonstraat Rozenhof	1,50	27,29	22,20	16,62	27,06
016-3_B	Nieuwbouw Woonstraat Rozenhof	4,50	29,62	24,50	18,90	29,37
016-4_A	Nieuwbouw Woonstraat Rozenhof	1,50	30,60	25,51	19,92	30,37
016-4_B	Nieuwbouw Woonstraat Rozenhof	4,50	32,87	27,75	22,14	32,62
016-5_A	Nieuwbouw Woonstraat Rozenhof	1,50	30,88	25,78	20,19	30,64
016-5_B	Nieuwbouw Woonstraat Rozenhof	4,50	33,21	28,08	22,47	32,95
016-6_A	Nieuwbouw Woonstraat Rozenhof	1,50	29,61	24,51	18,93	29,38
016-6_B	Nieuwbouw Woonstraat Rozenhof	4,50	31,85	26,73	21,13	31,60
017-1_A	Nieuwbouw Woonstraat Rozenhof	1,50	18,27	13,21	7,66	18,07
017-1_B	Nieuwbouw Woonstraat Rozenhof	4,50	20,38	15,29	9,71	20,15
017-2_A	Nieuwbouw Woonstraat Rozenhof	1,50	29,14	24,16	18,66	28,99
017-2_B	Nieuwbouw Woonstraat Rozenhof	4,50	30,97	25,97	20,46	30,81
017-3_A	Nieuwbouw Woonstraat Rozenhof	1,50	31,78	26,77	21,25	31,61
017-3_B	Nieuwbouw Woonstraat Rozenhof	4,50	33,80	28,76	23,22	33,61
017-4_A	Nieuwbouw Woonstraat Rozenhof	1,50	30,29	25,19	19,60	30,05
017-4_B	Nieuwbouw Woonstraat Rozenhof	4,50	32,42	27,30	21,69	32,17
017-5_A	Nieuwbouw Woonstraat Rozenhof	1,50	14,93	9,84	4,25	14,70
017-5_B	Nieuwbouw Woonstraat Rozenhof	4,50	16,82	11,70	6,09	16,57
017-6_A	Nieuwbouw Woonstraat Rozenhof	1,50	20,02	14,97	9,41	19,82
017-6_B	Nieuwbouw Woonstraat Rozenhof	4,50	21,93	16,81	11,21	21,68
018-1_A	Nieuwbouw Woonstraat Rozenhof	1,50	25,88	20,89	15,38	25,72
018-1_B	Nieuwbouw Woonstraat Rozenhof	4,50	27,67	22,66	17,15	27,50
018-2_A	Nieuwbouw Woonstraat Rozenhof	1,50	36,78	31,78	26,28	36,62
018-2_B	Nieuwbouw Woonstraat Rozenhof	4,50	37,59	32,58	27,07	37,42
018-3_A	Nieuwbouw Woonstraat Rozenhof	1,50	40,88	35,84	30,29	40,69
018-3_B	Nieuwbouw Woonstraat Rozenhof	4,50	41,62	36,55	31,00	41,41
018-4_A	Nieuwbouw Woonstraat Rozenhof	1,50	36,40	31,30	25,71	36,16
018-4_B	Nieuwbouw Woonstraat Rozenhof	4,50	37,57	32,45	26,84	37,32
018-5_A	Nieuwbouw Woonstraat Rozenhof	1,50	24,26	19,27	13,77	24,10
018-5_B	Nieuwbouw Woonstraat Rozenhof	4,50	25,97	20,97	15,46	25,81

Alle getoonde dB-waarden zijn A-gewogen

Park Meghlo in Megchelen
1281765

TAUW bv
Bijlage 4

Rapport: Resultatentabel
Model: Wegverkeer | Situatie 2032
LAeq totaalresultaten voor toetspunten
Groep: 30 km/uur
Groepsreductie: Ja

Naam Toetspunt	Omschrijving	Hoogte	Dag	Avond	Nacht	Lden
018-6_A	Nieuwbouw Woonstraat Rozenhof	1,50	21,70	16,66	11,11	21,51
018-6_B	Nieuwbouw Woonstraat Rozenhof	4,50	24,09	18,99	13,41	23,86
019-1_A	Nieuwbouw Woonstraat Rozenhof	1,50	15,15	10,11	4,58	14,96
019-1_B	Nieuwbouw Woonstraat Rozenhof	4,50	16,66	11,61	6,06	16,46
019-2_A	Nieuwbouw Woonstraat Rozenhof	1,50	31,66	26,66	21,16	31,50
019-2_B	Nieuwbouw Woonstraat Rozenhof	4,50	33,18	28,17	22,66	33,01
019-3_A	Nieuwbouw Woonstraat Rozenhof	1,50	38,01	32,94	27,38	37,80
019-3_B	Nieuwbouw Woonstraat Rozenhof	4,50	38,86	33,78	28,21	38,64
019-4_A	Nieuwbouw Woonstraat Rozenhof	1,50	37,53	32,48	26,94	37,33
019-4_B	Nieuwbouw Woonstraat Rozenhof	4,50	38,52	33,47	27,93	38,32
019-5_A	Nieuwbouw Woonstraat Rozenhof	1,50	42,14	37,04	31,46	41,91
019-5_B	Nieuwbouw Woonstraat Rozenhof	4,50	42,66	37,55	31,96	42,42
019-6_A	Nieuwbouw Woonstraat Rozenhof	1,50	39,04	33,94	28,36	38,81
019-6_B	Nieuwbouw Woonstraat Rozenhof	4,50	39,63	34,52	28,92	39,39
020-1_A	Nieuwbouw Woonstraat Rozenhof	1,50	35,23	30,15	24,57	35,01
020-1_B	Nieuwbouw Woonstraat Rozenhof	4,50	36,61	31,51	25,91	36,37
020-2_A	Nieuwbouw Woonstraat Rozenhof	1,50	42,41	37,32	31,75	42,19
020-2_B	Nieuwbouw Woonstraat Rozenhof	4,50	42,95	37,85	32,26	42,71
020-3_A	Nieuwbouw Woonstraat Rozenhof	1,50	38,36	33,32	27,78	38,17
020-3_B	Nieuwbouw Woonstraat Rozenhof	4,50	38,62	33,56	28,02	38,42
020-4_A	Nieuwbouw Woonstraat Rozenhof	1,50	5,22	0,11	-5,48	4,98
020-4_B	Nieuwbouw Woonstraat Rozenhof	4,50	7,69	2,52	-3,12	7,41
020-5_A	Nieuwbouw Woonstraat Rozenhof	1,50	29,42	24,41	18,90	29,25
020-5_B	Nieuwbouw Woonstraat Rozenhof	4,50	30,72	25,70	20,17	30,54
020-6_A	Nieuwbouw Woonstraat Rozenhof	1,50	19,02	13,98	8,44	18,83
020-6_B	Nieuwbouw Woonstraat Rozenhof	4,50	20,11	15,03	9,47	19,89
021-1_A	Nieuwbouw Villa Rozenhof	1,50	21,76	16,78	11,29	21,61
021-1_B	Nieuwbouw Villa Rozenhof	4,50	22,61	17,61	12,11	22,45
021-10_A	Nieuwbouw Villa Rozenhof	1,50	6,12	1,03	-4,55	5,89
021-10_B	Nieuwbouw Villa Rozenhof	4,50	8,31	3,19	-2,41	8,06
021-2_A	Nieuwbouw Villa Rozenhof	1,50	23,11	18,12	12,62	22,95
021-2_B	Nieuwbouw Villa Rozenhof	4,50	24,10	19,09	13,58	23,93
021-3_A	Nieuwbouw Villa Rozenhof	1,50	23,80	18,80	13,29	23,64
021-3_B	Nieuwbouw Villa Rozenhof	4,50	24,79	19,76	14,24	24,61
021-4_A	Nieuwbouw Villa Rozenhof	1,50	19,00	13,95	8,41	18,80
021-4_B	Nieuwbouw Villa Rozenhof	4,50	20,44	15,35	9,77	20,21
021-5_A	Nieuwbouw Villa Rozenhof	1,50	15,87	10,81	5,25	15,66
021-5_B	Nieuwbouw Villa Rozenhof	4,50	17,52	12,41	6,83	17,28
021-6_A	Nieuwbouw Villa Rozenhof	1,50	6,36	1,33	-4,20	6,18
021-6_B	Nieuwbouw Villa Rozenhof	4,50	7,81	2,76	-2,79	7,61
021-7_A	Nieuwbouw Villa Rozenhof	1,50	4,74	-0,48	-6,15	4,42
021-7_B	Nieuwbouw Villa Rozenhof	4,50	9,79	4,57	-1,10	9,47
021-8_A	Nieuwbouw Villa Rozenhof	1,50	8,14	3,08	-2,49	7,93
021-8_B	Nieuwbouw Villa Rozenhof	4,50	9,79	4,70	-0,88	9,56
021-9_A	Nieuwbouw Villa Rozenhof	1,50	11,71	6,69	1,17	11,53
021-9_B	Nieuwbouw Villa Rozenhof	4,50	13,53	8,48	2,94	13,33
022-1_A	Nieuwbouw Hansmuys Erf	1,50	-9,29	-14,46	-20,08	-9,57
022-1_B	Nieuwbouw Hansmuys Erf	4,50	-7,18	-12,39	-18,05	-7,49
022-2_A	Nieuwbouw Hansmuys Erf	1,50	2,20	-2,85	-8,40	2,00
022-2_B	Nieuwbouw Hansmuys Erf	4,50	3,08	-2,02	-7,60	2,85

Alle getoonde dB-waarden zijn A-gewogen

Park Meghlo in Megchelen
1281765

TAUW bv
Bijlage 4

Rapport: Resultatentabel
Model: Wegverkeer | Situatie 2032
LAeq totaalresultaten voor toetspunten
Groep: 30 km/uur
Groepsreductie: Ja

Naam Toetspunt	Omschrijving	Hoogte	Dag	Avond	Nacht	Lden
022-3_A	Nieuwbouw Hansmuys Erf	1,50	13,57	8,49	2,92	13,35
022-3_B	Nieuwbouw Hansmuys Erf	4,50	14,49	9,38	3,80	14,25
022-4_A	Nieuwbouw Hansmuys Erf	1,50	4,14	-1,01	-6,63	3,87
022-4_B	Nieuwbouw Hansmuys Erf	4,50	7,21	2,05	-3,58	6,93
022-5_A	Nieuwbouw Hansmuys Erf	1,50	14,39	9,36	3,82	14,20
022-5_B	Nieuwbouw Hansmuys Erf	4,50	15,36	10,29	4,73	15,15
022-6_A	Nieuwbouw Hansmuys Erf	1,50	-7,51	-12,68	-18,31	-7,79
022-6_B	Nieuwbouw Hansmuys Erf	4,50	-5,52	-10,75	-16,44	-5,85
024-1_A	Nieuwbouw Hansmuys Erf	1,50	-3,10	-8,08	-13,57	-3,25
024-1_B	Nieuwbouw Hansmuys Erf	4,50	-1,67	-6,66	-12,16	-1,83
024-2_A	Nieuwbouw Hansmuys Erf	1,50	-10,00	-15,24	-20,94	-10,33
024-2_B	Nieuwbouw Hansmuys Erf	4,50	-7,01	-12,27	-17,98	-7,36
024-3_A	Nieuwbouw Hansmuys Erf	1,50	-11,26	-16,51	-22,20	-11,59
024-3_B	Nieuwbouw Hansmuys Erf	4,50	-8,33	-13,63	-19,38	-8,70
024-4_A	Nieuwbouw Hansmuys Erf	1,50	-6,35	-11,45	-17,02	-6,58
024-4_B	Nieuwbouw Hansmuys Erf	4,50	-5,17	-10,31	-15,93	-5,43
024-5_A	Nieuwbouw Hansmuys Erf	1,50	15,90	10,88	5,34	15,72
024-5_B	Nieuwbouw Hansmuys Erf	4,50	16,83	11,77	6,21	16,62
024-6_A	Nieuwbouw Hansmuys Erf	1,50	15,87	10,84	5,31	15,69
024-6_B	Nieuwbouw Hansmuys Erf	4,50	16,80	11,73	6,18	16,59
024-7_A	Nieuwbouw Hansmuys Erf	1,50	15,46	10,43	4,89	15,27
024-7_B	Nieuwbouw Hansmuys Erf	4,50	16,40	11,33	5,77	16,19
024-8_A	Nieuwbouw Hansmuys Erf	1,50	15,27	10,24	4,70	15,08
024-8_B	Nieuwbouw Hansmuys Erf	4,50	16,33	11,27	5,71	16,12
025-1_A	Nieuwbouw Villa Van Bree	1,50	-0,76	-5,77	-11,29	-0,93
025-1_B	Nieuwbouw Villa Van Bree	4,50	0,34	-4,70	-10,24	0,15
025-2_A	Nieuwbouw Villa Van Bree	1,50	1,88	-3,21	-8,80	1,65
025-2_B	Nieuwbouw Villa Van Bree	4,50	2,82	-2,33	-7,94	2,56
025-3_A	Nieuwbouw Villa Van Bree	1,50	17,74	12,73	7,21	17,57
025-3_B	Nieuwbouw Villa Van Bree	4,50	18,80	13,77	8,24	18,62
025-4_A	Nieuwbouw Villa Van Bree	1,50	18,94	13,93	8,41	18,77
025-4_B	Nieuwbouw Villa Van Bree	4,50	19,95	14,91	9,38	19,76
026-1_A	Nieuwbouw Villa Louis	1,50	12,06	7,01	1,46	11,86
026-1_B	Nieuwbouw Villa Louis	4,50	13,55	8,48	2,93	13,34
026-2_A	Nieuwbouw Villa Louis	1,50	9,82	4,79	-0,75	9,63
026-2_B	Nieuwbouw Villa Louis	4,50	10,91	5,84	0,29	10,70
026-3_A	Nieuwbouw Villa Louis	1,50	0,17	-4,84	-10,35	0,00
026-3_B	Nieuwbouw Villa Louis	4,50	3,83	-1,17	-6,68	3,67
026-4_A	Nieuwbouw Villa Louis	1,50	11,99	6,93	1,37	11,78
026-4_B	Nieuwbouw Villa Louis	4,50	13,52	8,44	2,88	13,30
027-1_A	Nieuwbouw Villa Nieuw Berkenhof	1,50	4,64	-0,37	-5,89	4,47
027-1_B	Nieuwbouw Villa Nieuw Berkenhof	4,50	5,68	0,64	-4,89	5,49
027-2_A	Nieuwbouw Villa Nieuw Berkenhof	1,50	-0,94	-5,97	-11,50	-1,12
027-2_B	Nieuwbouw Villa Nieuw Berkenhof	4,50	0,63	-4,44	-9,99	0,42
027-3_A	Nieuwbouw Villa Nieuw Berkenhof	1,50	10,25	5,25	-0,26	10,09
027-3_B	Nieuwbouw Villa Nieuw Berkenhof	4,50	12,12	7,11	1,59	11,95
027-4_A	Nieuwbouw Villa Nieuw Berkenhof	1,50	11,12	6,10	0,58	10,94
027-4_B	Nieuwbouw Villa Nieuw Berkenhof	4,50	12,64	7,60	2,07	12,45
028-1_A	Nieuwbouw Boswachtershof	1,50	-4,82	-9,97	-15,59	-5,09
028-1_B	Nieuwbouw Boswachtershof	4,50	-2,52	-7,69	-13,33	-2,80

Alle getoonde dB-waarden zijn A-gewogen

Park Meghlo in Megchelen
1281765

TAUW bv
Bijlage 4

Rapport: Resultatentabel
Model: Wegverkeer | Situatie 2032
L'Aeq totaalresultaten voor toetspunten
Groep: 30 km/uur
Groepsreductie: Ja

Naam Toetspunt	Omschrijving	Hoogte	Dag	Avond	Nacht	Lden
028-10_A	Nieuwbouw Boswachtershof	1,50	14,81	9,80	4,28	14,64
028-10_B	Nieuwbouw Boswachtershof	4,50	16,14	11,11	5,58	15,96
028-2_A	Nieuwbouw Boswachtershof	1,50	2,97	-2,19	-7,82	2,69
028-2_B	Nieuwbouw Boswachtershof	4,50	8,05	2,91	-2,70	7,79
028-3_A	Nieuwbouw Boswachtershof	1,50	-3,53	-8,66	-14,26	-3,78
028-3_B	Nieuwbouw Boswachtershof	4,50	0,02	-5,07	-10,65	-0,21
028-4_A	Nieuwbouw Boswachtershof	1,50	4,50	-0,64	-6,26	4,24
028-4_B	Nieuwbouw Boswachtershof	4,50	7,12	2,02	-3,57	6,88
028-5_A	Nieuwbouw Boswachtershof	1,50	5,52	0,29	-5,39	5,20
028-5_B	Nieuwbouw Boswachtershof	4,50	9,20	4,00	-1,65	8,90
028-6_A	Nieuwbouw Boswachtershof	1,50	5,97	0,86	-4,73	5,73
028-6_B	Nieuwbouw Boswachtershof	4,50	6,60	1,43	-4,20	6,32
028-7_A	Nieuwbouw Boswachtershof	1,50	14,99	9,97	4,45	14,81
028-7_B	Nieuwbouw Boswachtershof	4,50	16,15	11,11	5,57	15,96
028-8_A	Nieuwbouw Boswachtershof	1,50	16,52	11,51	6,01	16,35
028-8_B	Nieuwbouw Boswachtershof	4,50	17,42	12,40	6,88	17,24
028-9_A	Nieuwbouw Boswachtershof	1,50	17,78	12,77	7,25	17,61
028-9_B	Nieuwbouw Boswachtershof	4,50	18,94	13,91	8,37	18,75
029-1_A	Nieuwbouw Boswachtershof	1,50	10,96	5,92	0,39	10,77
029-1_B	Nieuwbouw Boswachtershof	4,50	11,82	6,78	1,24	11,63
029-10_A	Nieuwbouw Boswachtershof	1,50	12,67	7,64	2,12	12,49
029-10_B	Nieuwbouw Boswachtershof	4,50	14,31	9,26	3,71	14,11
029-2_A	Nieuwbouw Boswachtershof	1,50	6,66	1,59	-3,97	6,45
029-2_B	Nieuwbouw Boswachtershof	4,50	10,42	5,39	-0,14	10,24
029-3_A	Nieuwbouw Boswachtershof	1,50	5,32	0,15	-5,49	5,04
029-3_B	Nieuwbouw Boswachtershof	4,50	9,28	4,16	-1,44	9,03
029-4_A	Nieuwbouw Boswachtershof	1,50	3,99	-1,14	-6,74	3,74
029-4_B	Nieuwbouw Boswachtershof	4,50	9,51	4,46	-1,08	9,31
029-5_A	Nieuwbouw Boswachtershof	1,50	14,91	9,89	4,36	14,73
029-5_B	Nieuwbouw Boswachtershof	4,50	16,12	11,09	5,57	15,94
029-6_A	Nieuwbouw Boswachtershof	1,50	15,04	10,01	4,48	14,86
029-6_B	Nieuwbouw Boswachtershof	4,50	16,70	11,66	6,13	16,51
029-7_A	Nieuwbouw Boswachtershof	1,50	16,76	11,74	6,22	16,58
029-7_B	Nieuwbouw Boswachtershof	4,50	18,30	13,27	7,75	18,12
029-8_A	Nieuwbouw Boswachtershof	1,50	15,61	10,59	5,07	15,43
029-8_B	Nieuwbouw Boswachtershof	4,50	16,98	11,95	6,42	16,80
029-9_A	Nieuwbouw Boswachtershof	1,50	11,92	6,92	1,41	11,76
029-9_B	Nieuwbouw Boswachtershof	4,50	13,05	8,03	2,51	12,87
030-1_A	Nieuwbouw Poortwachterswoning	1,50	17,35	12,36	6,86	17,19
030-1_B	Nieuwbouw Poortwachterswoning	4,50	17,58	12,57	7,06	17,41
030-2_A	Nieuwbouw Poortwachterswoning	1,50	20,09	15,09	9,59	19,93
030-2_B	Nieuwbouw Poortwachterswoning	4,50	20,92	15,91	10,40	20,75
030-3_B	Nieuwbouw Poortwachterswoning	4,50	17,06	12,05	6,54	16,89
030-4_A	Nieuwbouw Poortwachterswoning	1,50	4,48	-0,60	-6,16	4,26
030-4_B	Nieuwbouw Poortwachterswoning	4,50	4,72	-0,41	-6,00	4,47
031-1_A	Nieuwbouw Poortwachterswoning	1,50	6,58	1,56	-3,96	6,40
031-1_B	Nieuwbouw Poortwachterswoning	4,50	5,55	0,52	-5,02	5,36
031-2_B	Nieuwbouw Poortwachterswoning	4,50	16,26	11,27	5,76	16,10
031-3_A	Nieuwbouw Poortwachterswoning	1,50	20,20	15,19	9,69	20,03
031-3_B	Nieuwbouw Poortwachterswoning	4,50	20,95	15,94	10,42	20,78

Alle getoonde dB-waarden zijn A-gewogen

Park Meghlo in Megchelen
1281765

TAUW bv
Bijlage 4

Rapport: Resultatentabel
Model: Wegverkeer | Situatie 2032
LAeq totaalresultaten voor toetspunten
Groep: 30 km/uur
Groepsreductie: Ja

Naam Toetspunt	Omschrijving	Hoogte	Dag	Avond	Nacht	Lden
031-4_A	Nieuwbouw Poortwachterswoning	1,50	17,40	12,40	6,89	17,24
031-4_B	Nieuwbouw Poortwachterswoning	4,50	18,33	13,31	7,79	18,15
032-1_A	Nieuwbouw Boerderij Venhorst	1,50	4,39	-0,73	-6,32	4,15
032-1_B	Nieuwbouw Boerderij Venhorst	4,50	6,47	1,37	-4,22	6,23
032-10_A	Nieuwbouw Boerderij Venhorst	1,50	5,84	0,65	-5,00	5,54
032-10_B	Nieuwbouw Boerderij Venhorst	4,50	9,14	3,99	-1,63	8,87
032-2_A	Nieuwbouw Boerderij Venhorst	1,50	6,36	1,25	-4,34	6,12
032-2_B	Nieuwbouw Boerderij Venhorst	4,50	12,22	7,19	1,66	12,04
032-3_A	Nieuwbouw Boerderij Venhorst	1,50	5,08	-0,05	-5,65	4,83
032-3_B	Nieuwbouw Boerderij Venhorst	4,50	7,15	2,04	-3,55	6,91
032-4_A	Nieuwbouw Boerderij Venhorst	1,50	8,02	2,88	-2,74	7,76
032-4_B	Nieuwbouw Boerderij Venhorst	4,50	13,69	8,64	3,10	13,49
032-5_A	Nieuwbouw Boerderij Venhorst	1,50	8,11	2,97	-2,65	7,85
032-5_B	Nieuwbouw Boerderij Venhorst	4,50	15,59	10,57	5,05	15,41
032-6_A	Nieuwbouw Boerderij Venhorst	1,50	7,76	2,63	-2,97	7,51
032-6_B	Nieuwbouw Boerderij Venhorst	4,50	14,30	9,27	3,75	14,12
032-7_A	Nieuwbouw Boerderij Venhorst	1,50	11,76	6,74	1,21	11,58
032-7_B	Nieuwbouw Boerderij Venhorst	4,50	15,42	10,41	4,90	15,25
032-8_A	Nieuwbouw Boerderij Venhorst	1,50	4,81	-0,29	-5,86	4,58
032-8_B	Nieuwbouw Boerderij Venhorst	4,50	9,67	4,63	-0,91	9,48
032-9_A	Nieuwbouw Boerderij Venhorst	1,50	5,19	0,08	-5,51	4,95
032-9_B	Nieuwbouw Boerderij Venhorst	4,50	11,54	6,52	0,99	11,36
033-1_A	Nieuwbouw Erve Brack	1,50	7,54	2,44	-3,14	7,31
033-1_B	Nieuwbouw Erve Brack	4,50	14,16	9,15	3,63	13,99
033-2_A	Nieuwbouw Erve Brack	1,50	2,00	-3,14	-8,76	1,74
033-2_B	Nieuwbouw Erve Brack	4,50	4,79	-0,33	-5,93	4,54
033-3_A	Nieuwbouw Erve Brack	1,50	2,61	-2,48	-8,06	2,38
033-3_B	Nieuwbouw Erve Brack	4,50	8,08	3,04	-2,49	7,89
033-4_A	Nieuwbouw Erve Brack	1,50	8,70	3,61	-1,96	8,48
033-4_B	Nieuwbouw Erve Brack	4,50	15,87	10,87	5,36	15,71
034-1_A	Nieuwbouw Erve Brack	1,50	9,12	4,06	-1,50	8,91
034-1_B	Nieuwbouw Erve Brack	4,50	13,52	8,49	2,96	13,34
034-2_A	Nieuwbouw Erve Brack	1,50	3,36	-1,69	-7,23	3,16
034-2_B	Nieuwbouw Erve Brack	4,50	7,76	2,75	-2,77	7,59
034-3_A	Nieuwbouw Erve Brack	1,50	-1,44	-6,67	-12,34	-1,76
034-3_B	Nieuwbouw Erve Brack	4,50	1,51	-3,70	-9,36	1,20
034-4_A	Nieuwbouw Erve Brack	1,50	5,76	0,67	-4,90	5,54
034-4_B	Nieuwbouw Erve Brack	4,50	11,24	6,22	0,70	11,06
035-1_A	Nieuwbouw Erve Brack	1,50	-0,89	-6,13	-11,82	-1,22
035-1_B	Nieuwbouw Erve Brack	4,50	3,00	-2,17	-7,80	2,72
035-2_A	Nieuwbouw Erve Brack	1,50	-2,84	-7,98	-13,58	-3,10
035-2_B	Nieuwbouw Erve Brack	4,50	0,78	-4,31	-9,89	0,55
035-3_A	Nieuwbouw Erve Brack	1,50	9,15	4,10	-1,45	8,95
035-3_B	Nieuwbouw Erve Brack	4,50	13,00	7,97	2,45	12,82
035-4_A	Nieuwbouw Erve Brack	1,50	10,33	5,29	-0,25	10,14
035-5_A	Nieuwbouw Erve Brack	1,50	9,90	4,83	-0,72	9,69
035-6_A	Nieuwbouw Erve Brack	1,50	1,18	-4,06	-9,75	0,85
035-7_B	Nieuwbouw Erve Brack	4,50	12,27	7,22	1,67	12,07
036-1_A	Nieuwbouw Villa Brack	1,50	5,56	0,48	-5,09	5,34
036-1_B	Nieuwbouw Villa Brack	4,50	10,49	5,46	-0,06	10,31

Alle getoonde dB-waarden zijn A-gewogen

Park Meghlo in Megchelen
1281765

TAUW bv
Bijlage 4

Rapport: Resultatentabel
Model: Wegverkeer | Situatie 2032
L_{Aeq} totaalresultaten voor toetspunten
Groep: 30 km/uur
Groepsreductie: Ja

Naam							
Toetspunt	Omschrijving	Hoogte	Dag	Avond	Nacht	Lden	
036-2_A	Nieuwbouw Villa Brack	1,50	-5,80	-10,76	-16,24	-5,93	
036-2_B	Nieuwbouw Villa Brack	4,50	-4,69	-9,68	-15,18	-4,85	
036-3_A	Nieuwbouw Villa Brack	1,50	--	--	--	--	
036-3_B	Nieuwbouw Villa Brack	4,50	--	--	--	--	
036-4_A	Nieuwbouw Villa Brack	1,50	5,18	0,00	-5,65	4,89	
036-4_B	Nieuwbouw Villa Brack	4,50	8,70	3,57	-2,03	8,45	

Alle getoonde dB-waarden zijn A-gewogen

Park Meghlo in Megchelen
1281765

TAUW bv
Bijlage 4

Rapport: Resultatentabel
Model: Wegverkeer | Situatie 2032
L'Aeq totaalresultaten voor toetspunten
Groep: (hoofdgroep)
Groepsreductie: Ja

Naam Toetspunt	Omschrijving	Hoogte	Dag	Avond	Nacht	Lden
001-1_A	Nieuwbouw Hetterpark	1,50	26,67	21,82	16,41	26,61
001-2_A	Nieuwbouw Hetterpark	1,50	26,47	21,55	16,10	26,36
001-3_A	Nieuwbouw Hetterpark	1,50	26,27	21,35	15,90	26,16
001-4_A	Nieuwbouw Hetterpark	1,50	28,30	23,45	18,05	28,24
002-1_A	Nieuwbouw Hetterpark	1,50	29,32	24,48	19,04	29,26
002-2_A	Nieuwbouw Hetterpark	1,50	28,94	23,99	18,54	28,82
002-3_A	Nieuwbouw Hetterpark	1,50	26,35	21,46	16,00	26,26
002-4_A	Nieuwbouw Hetterpark	1,50	26,99	22,12	16,71	26,92
003-1_A	Nieuwbouw Hetterpark	1,50	35,57	30,68	25,27	35,49
003-2_A	Nieuwbouw Hetterpark	1,50	35,55	30,68	25,27	35,48
003-3_A	Nieuwbouw Hetterpark	1,50	28,59	23,63	18,14	28,45
003-4_A	Nieuwbouw Hetterpark	1,50	27,77	22,89	17,50	27,70
004-1_A	Nieuwbouw Hetterpark	1,50	37,33	32,47	27,06	37,27
004-2_A	Nieuwbouw Hetterpark	1,50	41,54	36,61	31,14	41,42
004-3_A	Nieuwbouw Hetterpark	1,50	36,97	31,96	26,44	36,80
004-4_A	Nieuwbouw Hetterpark	1,50	29,55	24,68	19,26	29,48
005-1_A	Nieuwbouw Hetterpark	1,50	35,17	30,33	24,94	35,12
005-2_A	Nieuwbouw Hetterpark	1,50	34,18	29,32	23,90	34,11
005-3_A	Nieuwbouw Hetterpark	1,50	30,87	25,96	20,53	30,78
005-4_A	Nieuwbouw Hetterpark	1,50	30,41	25,56	20,16	30,35
006-1_A	Nieuwbouw Hetterpark	1,50	29,40	24,55	19,14	29,34
006-1_B	Nieuwbouw Hetterpark	4,50	30,53	25,69	20,26	30,47
006-2_A	Nieuwbouw Hetterpark	1,50	26,99	22,10	16,67	26,90
006-2_B	Nieuwbouw Hetterpark	4,50	29,29	24,39	18,96	29,20
006-3_A	Nieuwbouw Hetterpark	1,50	26,30	21,42	15,99	26,22
006-3_B	Nieuwbouw Hetterpark	4,50	27,26	22,36	16,93	27,17
006-4_A	Nieuwbouw Hetterpark	1,50	29,06	24,20	18,82	29,01
006-4_B	Nieuwbouw Hetterpark	4,50	29,77	24,90	19,49	29,70
007-1_A	Nieuwbouw Hetterpark	1,50	30,70	25,85	20,46	30,65
007-1_B	Nieuwbouw Hetterpark	4,50	31,44	26,59	21,18	31,38
007-2_A	Nieuwbouw Hetterpark	1,50	31,72	26,87	21,48	31,67
007-2_B	Nieuwbouw Hetterpark	4,50	32,71	27,85	22,44	32,65
007-3_A	Nieuwbouw Hetterpark	1,50	27,39	22,52	17,09	27,31
007-3_B	Nieuwbouw Hetterpark	4,50	28,97	24,08	18,63	28,88
007-4_A	Nieuwbouw Hetterpark	1,50	27,30	22,46	17,04	27,24
007-4_B	Nieuwbouw Hetterpark	4,50	28,29	23,44	18,01	28,22
008-1_A	Nieuwbouw Hetterpark	1,50	33,17	28,32	22,92	33,11
008-1_B	Nieuwbouw Hetterpark	4,50	34,40	29,55	24,14	34,34
008-2_A	Nieuwbouw Hetterpark	1,50	31,04	26,18	20,77	30,98
008-2_B	Nieuwbouw Hetterpark	4,50	32,62	27,73	22,33	32,54
008-3_A	Nieuwbouw Hetterpark	1,50	25,41	20,50	15,06	25,31
008-3_B	Nieuwbouw Hetterpark	4,50	26,76	21,84	16,39	26,65
008-4_A	Nieuwbouw Hetterpark	1,50	30,22	25,37	19,97	30,16
008-4_B	Nieuwbouw Hetterpark	4,50	30,92	26,07	20,66	30,86
009-1_A	Nieuwbouw Hetterpark	1,50	32,46	27,61	22,22	32,41
009-1_B	Nieuwbouw Hetterpark	4,50	33,66	28,81	23,41	33,60
009-2_A	Nieuwbouw Hetterpark	1,50	31,18	26,30	20,87	31,10
009-2_B	Nieuwbouw Hetterpark	4,50	34,59	29,71	24,29	34,51
009-3_A	Nieuwbouw Hetterpark	1,50	29,86	24,97	19,54	29,77
009-3_B	Nieuwbouw Hetterpark	4,50	31,53	26,62	21,20	31,44

Alle getoonde dB-waarden zijn A-gewogen

Park Meghlo in Megchelen
1281765

TAUW bv
Bijlage 4

Rapport: Resultatentabel
Model: Wegverkeer | Situatie 2032
LAeq totaalresultaten voor toetspunten
Groep: (hoofdgroep)
Groepsreductie: Ja

Naam Toetspunt	Omschrijving	Hoogte	Dag	Avond	Nacht	Lden
009-4_A	Nieuwbouw Hetterpark	1,50	26,53	21,66	16,23	26,45
009-4_B	Nieuwbouw Hetterpark	4,50	27,47	22,59	17,16	27,39
010-1_A	Nieuwbouw Hetterpark	1,50	38,48	33,62	28,22	38,42
010-1_B	Nieuwbouw Hetterpark	4,50	40,03	35,18	29,77	39,97
010-2_A	Nieuwbouw Hetterpark	1,50	36,81	31,93	26,52	36,74
010-2_B	Nieuwbouw Hetterpark	4,50	38,65	33,75	28,32	38,56
010-3_A	Nieuwbouw Hetterpark	1,50	31,17	26,26	20,83	31,08
010-3_B	Nieuwbouw Hetterpark	4,50	31,79	26,85	21,40	31,67
010-4_A	Nieuwbouw Hetterpark	1,50	32,34	27,49	22,08	32,28
010-4_B	Nieuwbouw Hetterpark	4,50	33,83	28,98	23,60	33,78
011-1_A	Nieuwbouw Hetterpark	1,50	39,67	34,82	29,42	39,61
011-1_B	Nieuwbouw Hetterpark	4,50	40,64	35,79	30,38	40,58
011-2_A	Nieuwbouw Hetterpark	1,50	46,95	42,09	36,71	46,90
011-2_B	Nieuwbouw Hetterpark	4,50	47,13	42,25	36,86	47,06
011-3_A	Nieuwbouw Hetterpark	1,50	45,63	40,75	35,33	45,55
011-3_B	Nieuwbouw Hetterpark	4,50	45,74	40,86	35,43	45,66
011-4_A	Nieuwbouw Hetterpark	1,50	34,29	29,29	23,79	34,13
011-4_B	Nieuwbouw Hetterpark	4,50	35,76	30,74	25,22	35,58
012-1_A	Nieuwbouw Woonstraat Rozenhof	1,50	37,68	32,78	27,33	37,58
012-1_B	Nieuwbouw Woonstraat Rozenhof	4,50	39,39	34,48	29,03	39,29
012-2_A	Nieuwbouw Woonstraat Rozenhof	1,50	35,82	30,99	25,58	35,77
012-2_B	Nieuwbouw Woonstraat Rozenhof	4,50	37,62	32,76	27,38	37,57
012-3_A	Nieuwbouw Woonstraat Rozenhof	1,50	28,78	23,93	18,49	28,71
012-3_B	Nieuwbouw Woonstraat Rozenhof	4,50	30,22	25,35	19,93	30,15
012-4_A	Nieuwbouw Woonstraat Rozenhof	1,50	21,83	16,87	11,40	21,70
012-4_B	Nieuwbouw Woonstraat Rozenhof	4,50	24,05	19,04	13,53	23,88
012-5_A	Nieuwbouw Woonstraat Rozenhof	1,50	21,95	17,03	11,57	21,84
012-5_B	Nieuwbouw Woonstraat Rozenhof	4,50	23,87	18,95	13,48	23,76
012-6_A	Nieuwbouw Woonstraat Rozenhof	1,50	30,38	25,36	19,82	30,20
012-6_B	Nieuwbouw Woonstraat Rozenhof	4,50	32,24	27,19	21,64	32,04
013-1_A	Nieuwbouw Woonstraat Rozenhof	1,50	30,33	25,46	20,03	30,25
013-1_B	Nieuwbouw Woonstraat Rozenhof	4,50	31,96	27,08	21,65	31,88
013-2_A	Nieuwbouw Woonstraat Rozenhof	1,50	30,87	26,00	20,59	30,80
013-2_B	Nieuwbouw Woonstraat Rozenhof	4,50	32,33	27,47	22,07	32,27
013-3_A	Nieuwbouw Woonstraat Rozenhof	1,50	24,21	19,25	13,80	24,08
013-3_B	Nieuwbouw Woonstraat Rozenhof	4,50	26,56	21,61	16,14	26,43
013-4_A	Nieuwbouw Woonstraat Rozenhof	1,50	30,97	25,99	20,49	30,82
013-4_B	Nieuwbouw Woonstraat Rozenhof	4,50	32,86	27,87	22,34	32,70
013-5_A	Nieuwbouw Woonstraat Rozenhof	1,50	29,62	24,61	19,08	29,45
013-5_B	Nieuwbouw Woonstraat Rozenhof	4,50	31,85	26,82	21,29	31,67
013-6_A	Nieuwbouw Woonstraat Rozenhof	1,50	28,24	23,21	17,68	28,06
013-6_B	Nieuwbouw Woonstraat Rozenhof	4,50	30,71	25,67	20,14	30,52
014-1_A	Nieuwbouw Woonstraat Rozenhof	1,50	29,82	24,90	19,45	29,71
014-1_B	Nieuwbouw Woonstraat Rozenhof	4,50	31,63	26,67	21,23	31,51
014-2_A	Nieuwbouw Woonstraat Rozenhof	1,50	24,95	20,06	14,63	24,86
014-2_B	Nieuwbouw Woonstraat Rozenhof	4,50	26,95	22,06	16,63	26,86
014-3_A	Nieuwbouw Woonstraat Rozenhof	1,50	26,31	21,34	15,83	26,16
014-3_B	Nieuwbouw Woonstraat Rozenhof	4,50	28,40	23,42	17,90	28,24
014-4_A	Nieuwbouw Woonstraat Rozenhof	1,50	29,62	24,63	19,15	29,47
014-4_B	Nieuwbouw Woonstraat Rozenhof	4,50	31,55	26,54	21,04	31,38

Alle getoonde dB-waarden zijn A-gewogen

Park Meghlo in Megchelen
1281765

TAUW bv
Bijlage 4

Rapport: Resultatentabel
Model: Wegverkeer | Situatie 2032
LAeq totaalresultaten voor toetspunten
Groep: (hoofdgroep)
Groepsreductie: Ja

Naam Toetspunt	Omschrijving	Hoogte	Dag	Avond	Nacht	Lden
014-5_A	Nieuwbouw Woonstraat Rozenhof	1,50	29,17	24,21	18,73	29,04
014-5_B	Nieuwbouw Woonstraat Rozenhof	4,50	30,95	25,97	20,49	30,81
014-6_A	Nieuwbouw Woonstraat Rozenhof	1,50	32,80	27,86	22,38	32,67
014-6_B	Nieuwbouw Woonstraat Rozenhof	4,50	34,56	29,59	24,08	34,41
015-1_A	Nieuwbouw Woonstraat Rozenhof	1,50	30,31	25,38	19,92	30,20
015-1_B	Nieuwbouw Woonstraat Rozenhof	4,50	32,06	27,10	21,61	31,92
015-2_A	Nieuwbouw Woonstraat Rozenhof	1,50	23,95	19,04	13,59	23,85
015-2_B	Nieuwbouw Woonstraat Rozenhof	4,50	25,97	21,06	15,60	25,87
015-3_A	Nieuwbouw Woonstraat Rozenhof	1,50	24,57	19,57	14,08	24,41
015-3_B	Nieuwbouw Woonstraat Rozenhof	4,50	26,66	21,67	16,19	26,51
015-4_A	Nieuwbouw Woonstraat Rozenhof	1,50	31,66	26,70	21,22	31,53
015-4_B	Nieuwbouw Woonstraat Rozenhof	4,50	33,43	28,45	22,96	33,28
015-5_A	Nieuwbouw Woonstraat Rozenhof	1,50	31,64	26,69	21,21	31,51
015-5_B	Nieuwbouw Woonstraat Rozenhof	4,50	33,44	28,48	22,98	33,30
015-6_A	Nieuwbouw Woonstraat Rozenhof	1,50	32,62	27,69	22,23	32,51
015-6_B	Nieuwbouw Woonstraat Rozenhof	4,50	34,31	29,36	23,88	34,18
016-1_A	Nieuwbouw Woonstraat Rozenhof	1,50	28,43	23,54	18,13	28,35
016-1_B	Nieuwbouw Woonstraat Rozenhof	4,50	29,87	24,99	19,55	29,79
016-2_A	Nieuwbouw Woonstraat Rozenhof	1,50	25,76	20,80	15,29	25,62
016-2_B	Nieuwbouw Woonstraat Rozenhof	4,50	27,54	22,57	17,08	27,40
016-3_A	Nieuwbouw Woonstraat Rozenhof	1,50	28,00	22,92	17,34	27,78
016-3_B	Nieuwbouw Woonstraat Rozenhof	4,50	30,37	25,26	19,67	30,13
016-4_A	Nieuwbouw Woonstraat Rozenhof	1,50	31,69	26,65	21,13	31,50
016-4_B	Nieuwbouw Woonstraat Rozenhof	4,50	33,80	28,72	23,13	33,57
016-5_A	Nieuwbouw Woonstraat Rozenhof	1,50	31,09	25,99	20,42	30,86
016-5_B	Nieuwbouw Woonstraat Rozenhof	4,50	33,46	28,35	22,76	33,22
016-6_A	Nieuwbouw Woonstraat Rozenhof	1,50	31,54	26,53	21,02	31,37
016-6_B	Nieuwbouw Woonstraat Rozenhof	4,50	33,55	28,51	22,97	33,36
017-1_A	Nieuwbouw Woonstraat Rozenhof	1,50	22,48	17,45	11,95	22,31
017-1_B	Nieuwbouw Woonstraat Rozenhof	4,50	25,46	20,45	14,94	25,29
017-2_A	Nieuwbouw Woonstraat Rozenhof	1,50	29,75	24,77	19,26	29,60
017-2_B	Nieuwbouw Woonstraat Rozenhof	4,50	31,62	26,62	21,12	31,46
017-3_A	Nieuwbouw Woonstraat Rozenhof	1,50	32,19	27,19	21,66	32,02
017-3_B	Nieuwbouw Woonstraat Rozenhof	4,50	34,20	29,17	23,64	34,02
017-4_A	Nieuwbouw Woonstraat Rozenhof	1,50	30,70	25,61	20,02	30,47
017-4_B	Nieuwbouw Woonstraat Rozenhof	4,50	32,95	27,85	22,26	32,71
017-5_A	Nieuwbouw Woonstraat Rozenhof	1,50	20,46	15,46	9,95	20,30
017-5_B	Nieuwbouw Woonstraat Rozenhof	4,50	22,55	17,55	12,03	22,38
017-6_A	Nieuwbouw Woonstraat Rozenhof	1,50	24,24	19,30	13,83	24,12
017-6_B	Nieuwbouw Woonstraat Rozenhof	4,50	25,70	20,71	15,22	25,55
018-1_A	Nieuwbouw Woonstraat Rozenhof	1,50	27,38	22,40	16,92	27,24
018-1_B	Nieuwbouw Woonstraat Rozenhof	4,50	29,27	24,30	18,79	29,12
018-2_A	Nieuwbouw Woonstraat Rozenhof	1,50	36,90	31,90	26,40	36,74
018-2_B	Nieuwbouw Woonstraat Rozenhof	4,50	37,76	32,75	27,27	37,60
018-3_A	Nieuwbouw Woonstraat Rozenhof	1,50	41,21	36,18	30,64	41,02
018-3_B	Nieuwbouw Woonstraat Rozenhof	4,50	41,98	36,92	31,38	41,78
018-4_A	Nieuwbouw Woonstraat Rozenhof	1,50	36,60	31,51	25,92	36,37
018-4_B	Nieuwbouw Woonstraat Rozenhof	4,50	37,85	32,74	27,16	37,61
018-5_A	Nieuwbouw Woonstraat Rozenhof	1,50	25,77	20,80	15,32	25,63
018-5_B	Nieuwbouw Woonstraat Rozenhof	4,50	27,83	22,84	17,35	27,68

Alle getoonde dB-waarden zijn A-gewogen

Park Meghlo in Megchelen
1281765

Rapport: Resultatentabel
Model: Wegverkeer | Situatie 2032
LAeq totaalresultaten voor toetspunten
Groep: (hoofdgroep)
Groepsreductie: Ja

Naam Toetspunt	Omschrijving	Hoogte	Dag	Avond	Nacht	Lden
018-6_A	Nieuwbouw Woonstraat Rozenhof	1,50	24,36	19,37	13,89	24,21
018-6_B	Nieuwbouw Woonstraat Rozenhof	4,50	26,90	21,88	16,37	26,73
019-1_A	Nieuwbouw Woonstraat Rozenhof	1,50	24,60	19,68	14,24	24,50
019-1_B	Nieuwbouw Woonstraat Rozenhof	4,50	26,18	21,26	15,81	26,07
019-2_A	Nieuwbouw Woonstraat Rozenhof	1,50	32,14	27,14	21,64	31,98
019-2_B	Nieuwbouw Woonstraat Rozenhof	4,50	33,67	28,67	23,16	33,51
019-3_A	Nieuwbouw Woonstraat Rozenhof	1,50	38,07	33,00	27,43	37,85
019-3_B	Nieuwbouw Woonstraat Rozenhof	4,50	38,92	33,84	28,29	38,71
019-4_A	Nieuwbouw Woonstraat Rozenhof	1,50	37,58	32,55	26,99	37,39
019-4_B	Nieuwbouw Woonstraat Rozenhof	4,50	38,59	33,54	28,00	38,39
019-5_A	Nieuwbouw Woonstraat Rozenhof	1,50	42,19	37,09	31,51	41,96
019-5_B	Nieuwbouw Woonstraat Rozenhof	4,50	42,75	37,64	32,05	42,51
019-6_A	Nieuwbouw Woonstraat Rozenhof	1,50	39,42	34,36	28,78	39,21
019-6_B	Nieuwbouw Woonstraat Rozenhof	4,50	40,17	35,09	29,51	39,95
020-1_A	Nieuwbouw Woonstraat Rozenhof	1,50	35,38	30,30	24,74	35,16
020-1_B	Nieuwbouw Woonstraat Rozenhof	4,50	36,84	31,74	26,16	36,61
020-2_A	Nieuwbouw Woonstraat Rozenhof	1,50	42,54	37,46	31,88	42,32
020-2_B	Nieuwbouw Woonstraat Rozenhof	4,50	43,13	38,03	32,44	42,89
020-3_A	Nieuwbouw Woonstraat Rozenhof	1,50	40,78	35,82	30,35	40,65
020-3_B	Nieuwbouw Woonstraat Rozenhof	4,50	41,67	36,71	31,24	41,54
020-4_A	Nieuwbouw Woonstraat Rozenhof	1,50	34,77	29,92	24,52	34,71
020-4_B	Nieuwbouw Woonstraat Rozenhof	4,50	36,42	31,53	26,13	36,34
020-5_A	Nieuwbouw Woonstraat Rozenhof	1,50	36,68	31,78	26,36	36,59
020-5_B	Nieuwbouw Woonstraat Rozenhof	4,50	38,26	33,40	27,95	38,18
020-6_A	Nieuwbouw Woonstraat Rozenhof	1,50	30,49	25,63	20,20	30,42
020-6_B	Nieuwbouw Woonstraat Rozenhof	4,50	32,08	27,23	21,80	32,01
021-1_A	Nieuwbouw Villa Rozenhof	1,50	25,11	20,10	14,59	24,94
021-1_B	Nieuwbouw Villa Rozenhof	4,50	26,78	21,77	16,26	26,61
021-10_A	Nieuwbouw Villa Rozenhof	1,50	23,69	18,68	13,18	23,52
021-10_B	Nieuwbouw Villa Rozenhof	4,50	26,96	21,98	16,48	26,81
021-2_A	Nieuwbouw Villa Rozenhof	1,50	24,39	19,39	13,88	24,23
021-2_B	Nieuwbouw Villa Rozenhof	4,50	26,31	21,32	15,83	26,16
021-3_A	Nieuwbouw Villa Rozenhof	1,50	26,89	21,94	16,47	26,76
021-3_B	Nieuwbouw Villa Rozenhof	4,50	28,61	23,66	18,19	28,48
021-4_A	Nieuwbouw Villa Rozenhof	1,50	25,37	20,48	15,02	25,28
021-4_B	Nieuwbouw Villa Rozenhof	4,50	27,20	22,29	16,84	27,10
021-5_A	Nieuwbouw Villa Rozenhof	1,50	25,89	20,99	15,58	25,81
021-5_B	Nieuwbouw Villa Rozenhof	4,50	27,39	22,51	17,06	27,30
021-6_A	Nieuwbouw Villa Rozenhof	1,50	24,77	19,88	14,44	24,68
021-6_B	Nieuwbouw Villa Rozenhof	4,50	26,66	21,72	16,27	26,54
021-7_A	Nieuwbouw Villa Rozenhof	1,50	25,00	20,12	14,70	24,92
021-7_B	Nieuwbouw Villa Rozenhof	4,50	26,93	22,04	16,60	26,84
021-8_A	Nieuwbouw Villa Rozenhof	1,50	25,36	20,41	14,93	25,23
021-8_B	Nieuwbouw Villa Rozenhof	4,50	27,22	22,26	16,78	27,09
021-9_A	Nieuwbouw Villa Rozenhof	1,50	23,45	18,43	12,91	23,27
021-9_B	Nieuwbouw Villa Rozenhof	4,50	25,95	20,95	15,40	25,77
022-1_A	Nieuwbouw Hansmuys Erf	1,50	42,15	37,29	31,89	42,09
022-1_B	Nieuwbouw Hansmuys Erf	4,50	43,48	38,60	33,21	43,41
022-2_A	Nieuwbouw Hansmuys Erf	1,50	36,45	31,60	26,20	36,39
022-2_B	Nieuwbouw Hansmuys Erf	4,50	38,20	33,33	27,93	38,13

Alle getoonde dB-waarden zijn A-gewogen

Park Meghlo in Megchelen
1281765

TAUW bv
Bijlage 4

Rapport: Resultatentabel
Model: Wegverkeer | Situatie 2032
LAeq totaalresultaten voor toetspunten
Groep: (hoofdgroep)
Groepsreductie: Ja

Naam Toetspunt	Omschrijving	Hoogte	Dag	Avond	Nacht	Lden
022-3_A	Nieuwbouw Hansmuys Erf	1,50	29,69	24,83	19,42	29,63
022-3_B	Nieuwbouw Hansmuys Erf	4,50	31,08	26,23	20,81	31,02
022-4_A	Nieuwbouw Hansmuys Erf	1,50	30,91	26,04	20,65	30,85
022-4_B	Nieuwbouw Hansmuys Erf	4,50	32,48	27,63	22,21	32,42
022-5_A	Nieuwbouw Hansmuys Erf	1,50	39,16	34,30	28,90	39,10
022-5_B	Nieuwbouw Hansmuys Erf	4,50	40,67	35,80	30,40	40,60
022-6_A	Nieuwbouw Hansmuys Erf	1,50	42,14	37,28	31,88	42,08
022-6_B	Nieuwbouw Hansmuys Erf	4,50	43,54	38,67	33,26	43,47
024-1_A	Nieuwbouw Hansmuys Erf	1,50	35,59	30,73	25,33	35,53
024-1_B	Nieuwbouw Hansmuys Erf	4,50	37,45	32,59	27,18	37,39
024-2_A	Nieuwbouw Hansmuys Erf	1,50	28,79	23,92	18,52	28,72
024-2_B	Nieuwbouw Hansmuys Erf	4,50	30,23	25,36	19,95	30,16
024-3_A	Nieuwbouw Hansmuys Erf	1,50	30,40	25,54	20,14	30,34
024-3_B	Nieuwbouw Hansmuys Erf	4,50	31,80	26,95	21,54	31,74
024-4_A	Nieuwbouw Hansmuys Erf	1,50	29,61	24,75	19,33	29,54
024-4_B	Nieuwbouw Hansmuys Erf	4,50	30,88	26,03	20,61	30,82
024-5_A	Nieuwbouw Hansmuys Erf	1,50	30,64	25,79	20,39	30,58
024-5_B	Nieuwbouw Hansmuys Erf	4,50	31,91	27,05	21,65	31,85
024-6_A	Nieuwbouw Hansmuys Erf	1,50	33,80	28,95	23,54	33,74
024-6_B	Nieuwbouw Hansmuys Erf	4,50	35,40	30,54	25,13	35,34
024-7_A	Nieuwbouw Hansmuys Erf	1,50	34,57	29,72	24,32	34,51
024-7_B	Nieuwbouw Hansmuys Erf	4,50	36,15	31,29	25,89	36,09
024-8_A	Nieuwbouw Hansmuys Erf	1,50	35,60	30,74	25,34	35,54
024-8_B	Nieuwbouw Hansmuys Erf	4,50	37,28	32,42	27,02	37,22
025-1_A	Nieuwbouw Villa Van Bree	1,50	31,50	26,64	21,25	31,44
025-1_B	Nieuwbouw Villa Van Bree	4,50	32,38	27,54	22,12	32,32
025-2_A	Nieuwbouw Villa Van Bree	1,50	28,06	23,20	17,79	28,00
025-2_B	Nieuwbouw Villa Van Bree	4,50	29,06	24,20	18,77	28,99
025-3_A	Nieuwbouw Villa Van Bree	1,50	28,46	23,58	18,19	28,39
025-3_B	Nieuwbouw Villa Van Bree	4,50	29,79	24,93	19,51	29,72
025-4_A	Nieuwbouw Villa Van Bree	1,50	31,57	26,73	21,32	31,52
025-4_B	Nieuwbouw Villa Van Bree	4,50	32,70	27,83	22,43	32,63
026-1_A	Nieuwbouw Villa Louis	1,50	27,86	23,00	17,58	27,79
026-1_B	Nieuwbouw Villa Louis	4,50	28,89	24,02	18,61	28,82
026-2_A	Nieuwbouw Villa Louis	1,50	28,51	23,66	18,27	28,46
026-2_B	Nieuwbouw Villa Louis	4,50	29,46	24,60	19,18	29,39
026-3_A	Nieuwbouw Villa Louis	1,50	27,37	22,50	17,08	27,30
026-3_B	Nieuwbouw Villa Louis	4,50	28,97	24,08	18,66	28,89
026-4_A	Nieuwbouw Villa Louis	1,50	25,56	20,65	15,22	25,47
026-4_B	Nieuwbouw Villa Louis	4,50	27,83	22,93	17,49	27,74
027-1_A	Nieuwbouw Villa Nieuw Berkenhof	1,50	31,78	26,92	21,52	31,72
027-1_B	Nieuwbouw Villa Nieuw Berkenhof	4,50	32,82	27,94	22,53	32,75
027-2_A	Nieuwbouw Villa Nieuw Berkenhof	1,50	30,88	26,04	20,64	30,83
027-2_B	Nieuwbouw Villa Nieuw Berkenhof	4,50	31,57	26,71	21,31	31,51
027-3_A	Nieuwbouw Villa Nieuw Berkenhof	1,50	27,78	22,93	17,52	27,72
027-3_B	Nieuwbouw Villa Nieuw Berkenhof	4,50	28,68	23,79	18,38	28,60
027-4_A	Nieuwbouw Villa Nieuw Berkenhof	1,50	29,10	24,25	18,84	29,04
027-4_B	Nieuwbouw Villa Nieuw Berkenhof	4,50	30,08	25,22	19,81	30,02
028-1_A	Nieuwbouw Boswachtershof	1,50	26,07	21,21	15,79	26,00
028-1_B	Nieuwbouw Boswachtershof	4,50	28,55	23,65	18,23	28,46

Alle getoonde dB-waarden zijn A-gewogen

Rapport: Resultatentabel
Model: Wegverkeer | Situatie 2032
LAeq totaalresultaten voor toetspunten
Groep: (hoofdgroep)
Groepsreductie: Ja

Naam			Hoogte	Dag	Avond	Nacht	Lden
Toetspunt	Omschrijving						
028-10_A	Nieuwbouw Boswachtershof		1,50	25,51	20,63	15,20	25,43
028-10_B	Nieuwbouw Boswachtershof		4,50	27,25	22,38	16,94	27,17
028-2_A	Nieuwbouw Boswachtershof		1,50	25,18	20,32	14,92	25,12
028-2_B	Nieuwbouw Boswachtershof		4,50	26,44	21,57	16,16	26,37
028-3_A	Nieuwbouw Boswachtershof		1,50	26,61	21,74	16,32	26,54
028-3_B	Nieuwbouw Boswachtershof		4,50	29,03	24,13	18,70	28,94
028-4_A	Nieuwbouw Boswachtershof		1,50	27,35	22,38	16,87	27,20
028-4_B	Nieuwbouw Boswachtershof		4,50	29,91	24,94	19,44	29,76
028-5_A	Nieuwbouw Boswachtershof		1,50	28,41	23,43	17,91	28,25
028-5_B	Nieuwbouw Boswachtershof		4,50	30,14	25,15	19,62	29,98
028-6_A	Nieuwbouw Boswachtershof		1,50	26,84	21,86	16,35	26,69
028-6_B	Nieuwbouw Boswachtershof		4,50	29,45	24,46	18,95	29,29
028-7_A	Nieuwbouw Boswachtershof		1,50	26,29	21,32	15,84	26,15
028-7_B	Nieuwbouw Boswachtershof		4,50	28,10	23,12	17,63	27,95
028-8_A	Nieuwbouw Boswachtershof		1,50	24,47	19,56	14,12	24,37
028-8_B	Nieuwbouw Boswachtershof		4,50	26,90	22,00	16,57	26,81
028-9_A	Nieuwbouw Boswachtershof		1,50	24,46	19,54	14,07	24,35
028-9_B	Nieuwbouw Boswachtershof		4,50	26,94	22,00	16,55	26,82
029-1_A	Nieuwbouw Boswachtershof		1,50	25,01	20,10	14,65	24,91
029-1_B	Nieuwbouw Boswachtershof		4,50	27,06	22,13	16,68	26,95
029-10_A	Nieuwbouw Boswachtershof		1,50	23,61	18,73	13,32	23,54
029-10_B	Nieuwbouw Boswachtershof		4,50	25,53	20,64	15,20	25,44
029-2_A	Nieuwbouw Boswachtershof		1,50	30,56	25,59	20,11	30,42
029-2_B	Nieuwbouw Boswachtershof		4,50	32,84	27,87	22,39	32,70
029-3_A	Nieuwbouw Boswachtershof		1,50	27,12	22,10	16,58	26,94
029-3_B	Nieuwbouw Boswachtershof		4,50	32,90	27,90	22,38	32,73
029-4_A	Nieuwbouw Boswachtershof		1,50	29,03	24,10	18,64	28,92
029-4_B	Nieuwbouw Boswachtershof		4,50	33,30	28,34	22,89	33,17
029-5_A	Nieuwbouw Boswachtershof		1,50	27,96	22,96	17,44	27,79
029-5_B	Nieuwbouw Boswachtershof		4,50	31,56	26,57	21,05	31,40
029-6_A	Nieuwbouw Boswachtershof		1,50	23,50	18,55	13,09	23,38
029-6_B	Nieuwbouw Boswachtershof		4,50	26,04	21,11	15,65	25,93
029-7_A	Nieuwbouw Boswachtershof		1,50	23,61	18,57	13,05	23,42
029-7_B	Nieuwbouw Boswachtershof		4,50	25,52	20,50	14,96	25,34
029-8_A	Nieuwbouw Boswachtershof		1,50	23,86	18,95	13,52	23,77
029-8_B	Nieuwbouw Boswachtershof		4,50	25,35	20,42	14,99	25,25
029-9_A	Nieuwbouw Boswachtershof		1,50	24,11	19,24	13,83	24,04
029-9_B	Nieuwbouw Boswachtershof		4,50	26,26	21,37	15,94	26,17
030-1_A	Nieuwbouw Poortwachterswoning		1,50	25,53	20,52	15,00	25,36
030-1_B	Nieuwbouw Poortwachterswoning		4,50	27,27	22,26	16,73	27,10
030-2_A	Nieuwbouw Poortwachterswoning		1,50	24,57	19,60	14,10	24,42
030-2_B	Nieuwbouw Poortwachterswoning		4,50	26,01	21,03	15,53	25,86
030-3_B	Nieuwbouw Poortwachterswoning		4,50	26,70	21,81	16,37	26,61
030-4_A	Nieuwbouw Poortwachterswoning		1,50	26,49	21,55	16,07	26,36
030-4_B	Nieuwbouw Poortwachterswoning		4,50	28,76	23,81	18,33	28,63
031-1_A	Nieuwbouw Poortwachterswoning		1,50	30,49	25,58	20,14	30,39
031-1_B	Nieuwbouw Poortwachterswoning		4,50	31,35	26,43	20,98	31,24
031-2_B	Nieuwbouw Poortwachterswoning		4,50	25,16	20,11	14,58	24,97
031-3_A	Nieuwbouw Poortwachterswoning		1,50	23,67	18,66	13,17	23,51
031-3_B	Nieuwbouw Poortwachterswoning		4,50	25,87	20,87	15,36	25,71

Alle getoonde dB-waarden zijn A-gewogen

Park Meghlo in Megchelen
1281765

TAUW bv
Bijlage 4

Rapport: Resultatentabel
Model: Wegverkeer | Situatie 2032
LAeq totaalresultaten voor toetspunten
Groep: (hoofdgroep)
Groepsreductie: Ja

Naam	Hoogte	Dag	Avond	Nacht	Lden	
031-4_A	Nieuwbouw Poortwachterswoning	1,50	26,54	21,65	16,23	26,46
031-4_B	Nieuwbouw Poortwachterswoning	4,50	28,64	23,76	18,32	28,56
032-1_A	Nieuwbouw Boerderij Venhorst	1,50	45,24	40,21	34,69	45,06
032-1_B	Nieuwbouw Boerderij Venhorst	4,50	45,89	40,87	35,35	45,71
032-10_A	Nieuwbouw Boerderij Venhorst	1,50	44,02	39,01	33,50	43,85
032-10_B	Nieuwbouw Boerderij Venhorst	4,50	44,52	39,51	33,99	44,35
032-2_A	Nieuwbouw Boerderij Venhorst	1,50	40,83	35,83	30,30	40,66
032-2_B	Nieuwbouw Boerderij Venhorst	4,50	42,41	37,37	31,85	42,22
032-3_A	Nieuwbouw Boerderij Venhorst	1,50	41,41	36,42	30,89	41,25
032-3_B	Nieuwbouw Boerderij Venhorst	4,50	42,73	37,72	32,19	42,56
032-4_A	Nieuwbouw Boerderij Venhorst	1,50	37,84	32,84	27,30	37,67
032-4_B	Nieuwbouw Boerderij Venhorst	4,50	39,73	34,72	29,19	39,56
032-5_A	Nieuwbouw Boerderij Venhorst	1,50	24,28	19,28	13,76	24,11
032-5_B	Nieuwbouw Boerderij Venhorst	4,50	26,75	21,73	16,21	26,57
032-6_A	Nieuwbouw Boerderij Venhorst	1,50	32,16	27,15	21,65	31,99
032-6_B	Nieuwbouw Boerderij Venhorst	4,50	34,65	29,64	24,10	34,47
032-7_A	Nieuwbouw Boerderij Venhorst	1,50	24,18	19,19	13,70	24,03
032-7_B	Nieuwbouw Boerderij Venhorst	4,50	25,87	20,94	15,49	25,76
032-8_A	Nieuwbouw Boerderij Venhorst	1,50	36,63	31,65	26,13	36,47
032-8_B	Nieuwbouw Boerderij Venhorst	4,50	38,10	33,09	27,59	37,93
032-9_A	Nieuwbouw Boerderij Venhorst	1,50	40,07	35,07	29,56	39,91
032-9_B	Nieuwbouw Boerderij Venhorst	4,50	41,01	36,00	30,49	40,84
033-1_A	Nieuwbouw Erve Brack	1,50	49,45	44,46	38,94	49,29
033-1_B	Nieuwbouw Erve Brack	4,50	49,69	44,66	39,13	49,51
033-2_A	Nieuwbouw Erve Brack	1,50	43,51	38,51	33,00	43,35
033-2_B	Nieuwbouw Erve Brack	4,50	44,17	39,16	33,64	44,00
033-3_A	Nieuwbouw Erve Brack	1,50	29,68	24,73	19,24	29,55
033-3_B	Nieuwbouw Erve Brack	4,50	31,64	26,65	21,14	31,48
033-4_A	Nieuwbouw Erve Brack	1,50	43,86	38,84	33,32	43,68
033-4_B	Nieuwbouw Erve Brack	4,50	44,46	39,44	33,90	44,28
034-1_A	Nieuwbouw Erve Brack	1,50	36,00	31,01	25,50	35,84
034-1_B	Nieuwbouw Erve Brack	4,50	37,89	32,88	27,35	37,72
034-2_A	Nieuwbouw Erve Brack	1,50	33,30	28,31	22,78	33,14
034-2_B	Nieuwbouw Erve Brack	4,50	35,10	30,10	24,58	34,93
034-3_A	Nieuwbouw Erve Brack	1,50	20,60	15,72	10,33	20,53
034-3_B	Nieuwbouw Erve Brack	4,50	21,95	17,05	11,64	21,87
034-4_A	Nieuwbouw Erve Brack	1,50	30,55	25,53	19,99	30,37
034-4_B	Nieuwbouw Erve Brack	4,50	32,47	27,42	21,88	32,27
035-1_A	Nieuwbouw Erve Brack	1,50	30,00	25,01	19,50	29,84
035-1_B	Nieuwbouw Erve Brack	4,50	31,76	26,76	21,26	31,60
035-2_A	Nieuwbouw Erve Brack	1,50	9,62	4,45	-1,18	9,34
035-2_B	Nieuwbouw Erve Brack	4,50	12,74	7,60	2,00	12,48
035-3_A	Nieuwbouw Erve Brack	1,50	31,95	26,92	21,41	31,77
035-3_B	Nieuwbouw Erve Brack	4,50	34,06	29,01	23,47	33,86
035-4_A	Nieuwbouw Erve Brack	1,50	32,40	27,37	21,84	32,22
035-5_A	Nieuwbouw Erve Brack	1,50	34,81	29,80	24,32	34,65
035-6_A	Nieuwbouw Erve Brack	1,50	32,39	27,40	21,90	32,23
035-7_B	Nieuwbouw Erve Brack	4,50	34,50	29,49	23,99	34,33
036-1_A	Nieuwbouw Villa Brack	1,50	37,22	32,24	26,75	37,07
036-1_B	Nieuwbouw Villa Brack	4,50	38,86	33,87	28,36	38,70

Alle getoonde dB-waarden zijn A-gewogen

Park Meghlo in Megchelen
1281765

TAUW bv
Bijlage 4

Rapport: Resultatentabel
Model: Wegverkeer | Situatie 2032
L_{Aeq} totaalresultaten voor toetspunten
(hoofdgroep)
Groep:
Groepsreductie: Ja

Naam							
Toetspunt	Omschrijving	Hoogte	Dag	Avond	Nacht	Lden	
036-2_A	Nieuwbouw Villa Brack	1,50	32,84	27,92	22,47	32,73	
036-2_B	Nieuwbouw Villa Brack	4,50	34,11	29,18	23,73	34,00	
036-3_A	Nieuwbouw Villa Brack	1,50	12,97	8,04	2,58	12,86	
036-3_B	Nieuwbouw Villa Brack	4,50	18,52	13,61	8,18	18,43	
036-4_A	Nieuwbouw Villa Brack	1,50	35,16	30,16	24,64	34,99	
036-4_B	Nieuwbouw Villa Brack	4,50	37,02	32,00	26,48	36,84	

Alle getoonde dB-waarden zijn A-gewogen

Park Meghlo in Megchelen
1281765

TAUW bv
Bijlage 4

Rapport: Resultatentabel
Model: Wegverkeer | Situatie 2032
LAeq totaalresultaten voor toetspunten
Groep: (hoofdgroep)
Groepsreductie: Nee

Naam Toetspunt	Omschrijving	Hoogte	Dag	Avond	Nacht	Lden
001-1_A	Nieuwbouw Hetterpark	1,50	31,67	26,82	21,41	31,61
001-2_A	Nieuwbouw Hetterpark	1,50	31,47	26,55	21,09	31,36
001-3_A	Nieuwbouw Hetterpark	1,50	31,26	26,35	20,90	31,16
001-4_A	Nieuwbouw Hetterpark	1,50	33,30	28,45	23,04	33,24
002-1_A	Nieuwbouw Hetterpark	1,50	34,32	29,46	24,04	34,25
002-2_A	Nieuwbouw Hetterpark	1,50	33,93	28,99	23,53	33,81
002-3_A	Nieuwbouw Hetterpark	1,50	31,35	26,45	21,00	31,25
002-4_A	Nieuwbouw Hetterpark	1,50	31,98	27,12	21,71	31,92
003-1_A	Nieuwbouw Hetterpark	1,50	40,55	35,68	30,27	40,48
003-2_A	Nieuwbouw Hetterpark	1,50	40,55	35,67	30,26	40,48
003-3_A	Nieuwbouw Hetterpark	1,50	33,59	28,63	23,14	33,45
003-4_A	Nieuwbouw Hetterpark	1,50	32,75	27,89	22,48	32,69
004-1_A	Nieuwbouw Hetterpark	1,50	42,32	37,47	32,06	42,26
004-2_A	Nieuwbouw Hetterpark	1,50	46,54	41,60	36,14	46,42
004-3_A	Nieuwbouw Hetterpark	1,50	41,97	36,96	31,44	41,80
004-4_A	Nieuwbouw Hetterpark	1,50	34,55	29,67	24,25	34,47
005-1_A	Nieuwbouw Hetterpark	1,50	40,17	35,33	29,93	40,12
005-2_A	Nieuwbouw Hetterpark	1,50	39,18	34,31	28,90	39,11
005-3_A	Nieuwbouw Hetterpark	1,50	35,86	30,95	25,52	35,77
005-4_A	Nieuwbouw Hetterpark	1,50	35,41	30,56	25,16	35,35
006-1_A	Nieuwbouw Hetterpark	1,50	34,39	29,54	24,14	34,33
006-1_B	Nieuwbouw Hetterpark	4,50	35,53	30,68	25,26	35,47
006-2_A	Nieuwbouw Hetterpark	1,50	31,98	27,10	21,67	31,90
006-2_B	Nieuwbouw Hetterpark	4,50	34,27	29,38	23,95	34,18
006-3_A	Nieuwbouw Hetterpark	1,50	31,29	26,41	20,98	31,21
006-3_B	Nieuwbouw Hetterpark	4,50	32,26	27,36	21,92	32,17
006-4_A	Nieuwbouw Hetterpark	1,50	34,05	29,20	23,80	33,99
006-4_B	Nieuwbouw Hetterpark	4,50	34,76	29,90	24,49	34,70
007-1_A	Nieuwbouw Hetterpark	1,50	35,70	30,85	25,45	35,64
007-1_B	Nieuwbouw Hetterpark	4,50	36,43	31,58	26,17	36,37
007-2_A	Nieuwbouw Hetterpark	1,50	36,72	31,87	26,47	36,66
007-2_B	Nieuwbouw Hetterpark	4,50	37,70	32,84	27,43	37,64
007-3_A	Nieuwbouw Hetterpark	1,50	32,39	27,51	22,08	32,31
007-3_B	Nieuwbouw Hetterpark	4,50	33,96	29,07	23,63	33,87
007-4_A	Nieuwbouw Hetterpark	1,50	32,30	27,45	22,03	32,24
007-4_B	Nieuwbouw Hetterpark	4,50	33,28	28,42	23,00	33,21
008-1_A	Nieuwbouw Hetterpark	1,50	38,17	33,32	27,92	38,11
008-1_B	Nieuwbouw Hetterpark	4,50	39,40	34,55	29,14	39,34
008-2_A	Nieuwbouw Hetterpark	1,50	36,04	31,18	25,77	35,98
008-2_B	Nieuwbouw Hetterpark	4,50	37,60	32,73	27,32	37,53
008-3_A	Nieuwbouw Hetterpark	1,50	30,40	25,50	20,06	30,31
008-3_B	Nieuwbouw Hetterpark	4,50	31,76	26,84	21,39	31,65
008-4_A	Nieuwbouw Hetterpark	1,50	35,22	30,37	24,96	35,16
008-4_B	Nieuwbouw Hetterpark	4,50	35,92	31,07	25,66	35,86
009-1_A	Nieuwbouw Hetterpark	1,50	37,46	32,61	27,21	37,40
009-1_B	Nieuwbouw Hetterpark	4,50	38,66	33,81	28,40	38,60
009-2_A	Nieuwbouw Hetterpark	1,50	36,17	31,29	25,87	36,09
009-2_B	Nieuwbouw Hetterpark	4,50	39,58	34,70	29,29	39,51
009-3_A	Nieuwbouw Hetterpark	1,50	34,86	29,96	24,53	34,77
009-3_B	Nieuwbouw Hetterpark	4,50	36,53	31,62	26,18	36,43

Alle getoonde dB-waarden zijn A-gewogen

Park Meghlo in Megchelen
1281765

TAUW bv
Bijlage 4

Rapport: Resultatentabel
Model: Wegverkeer | Situatie 2032
LAeq totaalresultaten voor toetspunten
Groep: (hoofdgroep)
Groepsreductie: Nee

Naam							
Toetspunt	Omschrijving	Hoogte	Dag	Avond	Nacht	Lden	
009-4_A	Nieuwbouw Hetterpark	1,50	31,53	26,65	21,23	31,45	
009-4_B	Nieuwbouw Hetterpark	4,50	32,46	27,58	22,15	32,38	
010-1_A	Nieuwbouw Hetterpark	1,50	43,47	38,61	33,21	43,41	
010-1_B	Nieuwbouw Hetterpark	4,50	45,03	40,18	34,77	44,97	
010-2_A	Nieuwbouw Hetterpark	1,50	41,81	36,93	31,51	41,73	
010-2_B	Nieuwbouw Hetterpark	4,50	43,64	38,74	33,31	43,55	
010-3_A	Nieuwbouw Hetterpark	1,50	36,16	31,26	25,83	36,07	
010-3_B	Nieuwbouw Hetterpark	4,50	36,78	31,85	26,40	36,67	
010-4_A	Nieuwbouw Hetterpark	1,50	37,34	32,48	27,07	37,28	
010-4_B	Nieuwbouw Hetterpark	4,50	38,83	33,98	28,58	38,77	
011-1_A	Nieuwbouw Hetterpark	1,50	44,67	39,82	34,42	44,61	
011-1_B	Nieuwbouw Hetterpark	4,50	45,63	40,78	35,37	45,57	
011-2_A	Nieuwbouw Hetterpark	1,50	51,95	47,09	41,69	51,89	
011-2_B	Nieuwbouw Hetterpark	4,50	52,12	47,25	41,85	52,05	
011-3_A	Nieuwbouw Hetterpark	1,50	50,63	45,75	40,33	50,55	
011-3_B	Nieuwbouw Hetterpark	4,50	50,74	45,85	40,42	50,65	
011-4_A	Nieuwbouw Hetterpark	1,50	39,29	34,29	28,79	39,13	
011-4_B	Nieuwbouw Hetterpark	4,50	40,76	35,74	30,22	40,58	
012-1_A	Nieuwbouw Woonstraat Rozenhof	1,50	42,68	37,77	32,32	42,58	
012-1_B	Nieuwbouw Woonstraat Rozenhof	4,50	44,39	39,47	34,02	44,28	
012-2_A	Nieuwbouw Woonstraat Rozenhof	1,50	40,82	35,97	30,57	40,76	
012-2_B	Nieuwbouw Woonstraat Rozenhof	4,50	42,62	37,76	32,36	42,56	
012-3_A	Nieuwbouw Woonstraat Rozenhof	1,50	33,78	28,91	23,49	33,71	
012-3_B	Nieuwbouw Woonstraat Rozenhof	4,50	35,22	30,34	24,92	35,14	
012-4_A	Nieuwbouw Woonstraat Rozenhof	1,50	26,83	21,87	16,40	26,70	
012-4_B	Nieuwbouw Woonstraat Rozenhof	4,50	29,04	24,04	18,53	28,88	
012-5_A	Nieuwbouw Woonstraat Rozenhof	1,50	26,94	22,02	16,57	26,83	
012-5_B	Nieuwbouw Woonstraat Rozenhof	4,50	28,87	23,94	18,48	28,76	
012-6_A	Nieuwbouw Woonstraat Rozenhof	1,50	35,37	30,35	24,82	35,19	
012-6_B	Nieuwbouw Woonstraat Rozenhof	4,50	37,23	32,19	26,64	37,04	
013-1_A	Nieuwbouw Woonstraat Rozenhof	1,50	35,32	30,45	25,03	35,25	
013-1_B	Nieuwbouw Woonstraat Rozenhof	4,50	36,96	32,08	26,65	36,88	
013-2_A	Nieuwbouw Woonstraat Rozenhof	1,50	35,85	30,99	25,59	35,79	
013-2_B	Nieuwbouw Woonstraat Rozenhof	4,50	37,33	32,47	27,07	37,27	
013-3_A	Nieuwbouw Woonstraat Rozenhof	1,50	29,20	24,25	18,79	29,08	
013-3_B	Nieuwbouw Woonstraat Rozenhof	4,50	31,55	26,61	21,14	31,43	
013-4_A	Nieuwbouw Woonstraat Rozenhof	1,50	35,95	30,98	25,49	35,81	
013-4_B	Nieuwbouw Woonstraat Rozenhof	4,50	37,85	32,85	27,34	37,69	
013-5_A	Nieuwbouw Woonstraat Rozenhof	1,50	34,62	29,60	24,08	34,44	
013-5_B	Nieuwbouw Woonstraat Rozenhof	4,50	36,85	31,81	26,27	36,66	
013-6_A	Nieuwbouw Woonstraat Rozenhof	1,50	33,23	28,21	22,68	33,05	
013-6_B	Nieuwbouw Woonstraat Rozenhof	4,50	35,71	30,67	25,13	35,52	
014-1_A	Nieuwbouw Woonstraat Rozenhof	1,50	34,82	29,89	24,43	34,71	
014-1_B	Nieuwbouw Woonstraat Rozenhof	4,50	36,62	31,67	26,21	36,50	
014-2_A	Nieuwbouw Woonstraat Rozenhof	1,50	29,95	25,06	19,63	29,86	
014-2_B	Nieuwbouw Woonstraat Rozenhof	4,50	31,95	27,05	21,62	31,86	
014-3_A	Nieuwbouw Woonstraat Rozenhof	1,50	31,31	26,33	20,83	31,16	
014-3_B	Nieuwbouw Woonstraat Rozenhof	4,50	33,40	28,41	22,90	33,24	
014-4_A	Nieuwbouw Woonstraat Rozenhof	1,50	34,62	29,63	24,14	34,47	
014-4_B	Nieuwbouw Woonstraat Rozenhof	4,50	36,55	31,54	26,03	36,38	

Alle getoonde dB-waarden zijn A-gewogen

Park Meghlo in Megchelen
1281765

TAUW bv
Bijlage 4

Rapport: Resultatentabel
Model: Wegverkeer | Situatie 2032
LAeq totaalresultaten voor toetspunten
Groep: (hoofdgroep)
Groepsreductie: Nee

Naam Toetspunt	Omschrijving	Hoogte	Dag	Avond	Nacht	Lden
014-5_A	Nieuwbouw Woonstraat Rozenhof	1,50	34,17	29,21	23,73	34,04
014-5_B	Nieuwbouw Woonstraat Rozenhof	4,50	35,94	30,96	25,47	35,79
014-6_A	Nieuwbouw Woonstraat Rozenhof	1,50	37,79	32,84	27,36	37,66
014-6_B	Nieuwbouw Woonstraat Rozenhof	4,50	39,55	34,58	29,08	39,40
015-1_A	Nieuwbouw Woonstraat Rozenhof	1,50	35,31	30,37	24,91	35,19
015-1_B	Nieuwbouw Woonstraat Rozenhof	4,50	37,05	32,09	26,61	36,92
015-2_A	Nieuwbouw Woonstraat Rozenhof	1,50	28,94	24,03	18,59	28,84
015-2_B	Nieuwbouw Woonstraat Rozenhof	4,50	30,96	26,05	20,60	30,86
015-3_A	Nieuwbouw Woonstraat Rozenhof	1,50	29,56	24,57	19,08	29,41
015-3_B	Nieuwbouw Woonstraat Rozenhof	4,50	31,66	26,67	21,17	31,50
015-4_A	Nieuwbouw Woonstraat Rozenhof	1,50	36,66	31,70	26,22	36,53
015-4_B	Nieuwbouw Woonstraat Rozenhof	4,50	38,43	33,44	27,95	38,28
015-5_A	Nieuwbouw Woonstraat Rozenhof	1,50	36,63	31,68	26,21	36,50
015-5_B	Nieuwbouw Woonstraat Rozenhof	4,50	38,44	33,47	27,98	38,30
015-6_A	Nieuwbouw Woonstraat Rozenhof	1,50	37,62	32,69	27,23	37,51
015-6_B	Nieuwbouw Woonstraat Rozenhof	4,50	39,30	34,35	28,88	39,17
016-1_A	Nieuwbouw Woonstraat Rozenhof	1,50	33,42	28,54	23,12	33,34
016-1_B	Nieuwbouw Woonstraat Rozenhof	4,50	34,87	29,98	24,55	34,78
016-2_A	Nieuwbouw Woonstraat Rozenhof	1,50	30,75	25,78	20,29	30,61
016-2_B	Nieuwbouw Woonstraat Rozenhof	4,50	32,54	27,57	22,08	32,40
016-3_A	Nieuwbouw Woonstraat Rozenhof	1,50	33,00	27,92	22,34	32,78
016-3_B	Nieuwbouw Woonstraat Rozenhof	4,50	35,37	30,26	24,67	35,13
016-4_A	Nieuwbouw Woonstraat Rozenhof	1,50	36,69	31,64	26,10	36,49
016-4_B	Nieuwbouw Woonstraat Rozenhof	4,50	38,78	33,70	28,13	38,56
016-5_A	Nieuwbouw Woonstraat Rozenhof	1,50	36,09	30,99	25,41	35,86
016-5_B	Nieuwbouw Woonstraat Rozenhof	4,50	38,46	33,34	27,74	38,21
016-6_A	Nieuwbouw Woonstraat Rozenhof	1,50	36,54	31,53	26,01	36,37
016-6_B	Nieuwbouw Woonstraat Rozenhof	4,50	38,54	33,51	27,97	38,35
017-1_A	Nieuwbouw Woonstraat Rozenhof	1,50	27,47	22,45	16,93	27,29
017-1_B	Nieuwbouw Woonstraat Rozenhof	4,50	30,45	25,44	19,93	30,28
017-2_A	Nieuwbouw Woonstraat Rozenhof	1,50	34,75	29,76	24,26	34,59
017-2_B	Nieuwbouw Woonstraat Rozenhof	4,50	36,62	31,62	26,11	36,46
017-3_A	Nieuwbouw Woonstraat Rozenhof	1,50	37,19	32,18	26,66	37,02
017-3_B	Nieuwbouw Woonstraat Rozenhof	4,50	39,20	34,17	28,64	39,02
017-4_A	Nieuwbouw Woonstraat Rozenhof	1,50	35,68	30,60	25,02	35,46
017-4_B	Nieuwbouw Woonstraat Rozenhof	4,50	37,95	32,85	27,26	37,71
017-5_A	Nieuwbouw Woonstraat Rozenhof	1,50	25,46	20,46	14,95	25,30
017-5_B	Nieuwbouw Woonstraat Rozenhof	4,50	27,55	22,54	17,02	27,38
017-6_A	Nieuwbouw Woonstraat Rozenhof	1,50	29,23	24,29	18,82	29,11
017-6_B	Nieuwbouw Woonstraat Rozenhof	4,50	30,70	25,71	20,21	30,54
018-1_A	Nieuwbouw Woonstraat Rozenhof	1,50	32,37	27,39	21,91	32,23
018-1_B	Nieuwbouw Woonstraat Rozenhof	4,50	34,27	29,29	23,79	34,12
018-2_A	Nieuwbouw Woonstraat Rozenhof	1,50	41,89	36,89	31,39	41,73
018-2_B	Nieuwbouw Woonstraat Rozenhof	4,50	42,76	37,75	32,24	42,59
018-3_A	Nieuwbouw Woonstraat Rozenhof	1,50	46,21	41,17	35,64	46,02
018-3_B	Nieuwbouw Woonstraat Rozenhof	4,50	46,97	41,92	36,38	46,77
018-4_A	Nieuwbouw Woonstraat Rozenhof	1,50	41,60	36,50	30,92	41,37
018-4_B	Nieuwbouw Woonstraat Rozenhof	4,50	42,85	37,74	32,15	42,61
018-5_A	Nieuwbouw Woonstraat Rozenhof	1,50	30,76	25,79	20,31	30,62
018-5_B	Nieuwbouw Woonstraat Rozenhof	4,50	32,82	27,84	22,35	32,67

Alle getoonde dB-waarden zijn A-gewogen

Park Meghlo in Megchelen
1281765

Rapport: Resultatentabel
Model: Wegverkeer | Situatie 2032
LAeq totaalresultaten voor toetspunten
Groep: (hoofdgroep)
Groepsreductie: Nee

Naam			Hoogte	Dag	Avond	Nacht	Lden
018-6_A	Nieuwbouw	Woonstraat Rozenhof	1,50	29,35	24,37	18,88	29,20
018-6_B	Nieuwbouw	Woonstraat Rozenhof	4,50	31,89	26,88	21,37	31,72
019-1_A	Nieuwbouw	Woonstraat Rozenhof	1,50	29,59	24,68	19,24	29,49
019-1_B	Nieuwbouw	Woonstraat Rozenhof	4,50	31,18	26,26	20,81	31,07
019-2_A	Nieuwbouw	Woonstraat Rozenhof	1,50	37,14	32,14	26,64	36,98
019-2_B	Nieuwbouw	Woonstraat Rozenhof	4,50	38,67	33,67	28,16	38,51
019-3_A	Nieuwbouw	Woonstraat Rozenhof	1,50	43,06	37,99	32,42	42,84
019-3_B	Nieuwbouw	Woonstraat Rozenhof	4,50	43,92	38,84	33,28	43,70
019-4_A	Nieuwbouw	Woonstraat Rozenhof	1,50	42,58	37,54	31,99	42,39
019-4_B	Nieuwbouw	Woonstraat Rozenhof	4,50	43,59	38,54	33,00	43,39
019-5_A	Nieuwbouw	Woonstraat Rozenhof	1,50	47,19	42,09	36,51	46,96
019-5_B	Nieuwbouw	Woonstraat Rozenhof	4,50	47,74	42,64	37,04	47,50
019-6_A	Nieuwbouw	Woonstraat Rozenhof	1,50	44,42	39,35	33,78	44,20
019-6_B	Nieuwbouw	Woonstraat Rozenhof	4,50	45,17	40,09	34,51	44,95
020-1_A	Nieuwbouw	Woonstraat Rozenhof	1,50	40,38	35,30	29,73	40,16
020-1_B	Nieuwbouw	Woonstraat Rozenhof	4,50	41,83	36,73	31,15	41,60
020-2_A	Nieuwbouw	Woonstraat Rozenhof	1,50	47,53	42,45	36,88	47,31
020-2_B	Nieuwbouw	Woonstraat Rozenhof	4,50	48,11	43,02	37,44	47,88
020-3_A	Nieuwbouw	Woonstraat Rozenhof	1,50	45,78	40,82	35,34	45,65
020-3_B	Nieuwbouw	Woonstraat Rozenhof	4,50	46,66	41,71	36,23	46,53
020-4_A	Nieuwbouw	Woonstraat Rozenhof	1,50	39,77	34,92	29,52	39,71
020-4_B	Nieuwbouw	Woonstraat Rozenhof	4,50	41,39	36,53	31,12	41,33
020-5_A	Nieuwbouw	Woonstraat Rozenhof	1,50	41,67	36,78	31,36	41,59
020-5_B	Nieuwbouw	Woonstraat Rozenhof	4,50	43,26	38,38	32,95	43,18
020-6_A	Nieuwbouw	Woonstraat Rozenhof	1,50	35,49	30,62	25,20	35,42
020-6_B	Nieuwbouw	Woonstraat Rozenhof	4,50	37,08	32,21	26,79	37,01
021-1_A	Nieuwbouw	Villa Rozenhof	1,50	30,11	25,10	19,59	29,94
021-1_B	Nieuwbouw	Villa Rozenhof	4,50	31,77	26,76	21,25	31,60
021-10_A	Nieuwbouw	Villa Rozenhof	1,50	28,69	23,68	18,17	28,52
021-10_B	Nieuwbouw	Villa Rozenhof	4,50	31,96	26,98	21,48	31,81
021-2_A	Nieuwbouw	Villa Rozenhof	1,50	29,38	24,38	18,87	29,22
021-2_B	Nieuwbouw	Villa Rozenhof	4,50	31,31	26,32	20,82	31,15
021-3_A	Nieuwbouw	Villa Rozenhof	1,50	31,89	26,94	21,47	31,76
021-3_B	Nieuwbouw	Villa Rozenhof	4,50	33,61	28,66	23,19	33,48
021-4_A	Nieuwbouw	Villa Rozenhof	1,50	30,37	25,47	20,02	30,27
021-4_B	Nieuwbouw	Villa Rozenhof	4,50	32,20	27,28	21,84	32,10
021-5_A	Nieuwbouw	Villa Rozenhof	1,50	30,88	25,99	20,57	30,80
021-5_B	Nieuwbouw	Villa Rozenhof	4,50	32,39	27,50	22,06	32,30
021-6_A	Nieuwbouw	Villa Rozenhof	1,50	29,77	24,87	19,43	29,68
021-6_B	Nieuwbouw	Villa Rozenhof	4,50	31,64	26,71	21,26	31,53
021-7_A	Nieuwbouw	Villa Rozenhof	1,50	30,00	25,12	19,70	29,92
021-7_B	Nieuwbouw	Villa Rozenhof	4,50	31,93	27,03	21,60	31,84
021-8_A	Nieuwbouw	Villa Rozenhof	1,50	30,35	25,40	19,93	30,22
021-8_B	Nieuwbouw	Villa Rozenhof	4,50	32,21	27,25	21,77	32,08
021-9_A	Nieuwbouw	Villa Rozenhof	1,50	28,45	23,43	17,91	28,27
021-9_B	Nieuwbouw	Villa Rozenhof	4,50	30,94	25,93	20,40	30,77
022-1_A	Nieuwbouw	Hansmuys Erf	1,50	47,14	42,28	36,88	47,08
022-1_B	Nieuwbouw	Hansmuys Erf	4,50	48,47	43,60	38,20	48,40
022-2_A	Nieuwbouw	Hansmuys Erf	1,50	41,44	36,59	31,19	41,38
022-2_B	Nieuwbouw	Hansmuys Erf	4,50	43,20	38,33	32,93	43,13

Alle getoonde dB-waarden zijn A-gewogen

Park Meghlo in Megchelen
1281765

TAUW bv
Bijlage 4

Rapport: Resultatentabel
Model: Wegverkeer | Situatie 2032
L'Aeq totaalresultaten voor toetspunten
Groep: (hoofdgroep)
Groepsreductie: Nee

Naam Toetspunt	Omschrijving	Hoogte	Dag	Avond	Nacht	Lden
022-3_A	Nieuwbouw Hansmuys Erf	1,50	34,69	29,83	24,42	34,63
022-3_B	Nieuwbouw Hansmuys Erf	4,50	36,08	31,22	25,81	36,02
022-4_A	Nieuwbouw Hansmuys Erf	1,50	35,90	31,04	25,64	35,84
022-4_B	Nieuwbouw Hansmuys Erf	4,50	37,47	32,61	27,20	37,41
022-5_A	Nieuwbouw Hansmuys Erf	1,50	44,15	39,29	33,89	44,09
022-5_B	Nieuwbouw Hansmuys Erf	4,50	45,66	40,79	35,39	45,59
022-6_A	Nieuwbouw Hansmuys Erf	1,50	47,14	42,28	36,88	47,08
022-6_B	Nieuwbouw Hansmuys Erf	4,50	48,53	43,66	38,26	48,46
024-1_A	Nieuwbouw Hansmuys Erf	1,50	40,59	35,73	30,33	40,53
024-1_B	Nieuwbouw Hansmuys Erf	4,50	42,44	37,58	32,17	42,38
024-2_A	Nieuwbouw Hansmuys Erf	1,50	33,78	28,92	23,51	33,72
024-2_B	Nieuwbouw Hansmuys Erf	4,50	35,23	30,36	24,95	35,16
024-3_A	Nieuwbouw Hansmuys Erf	1,50	35,40	30,54	25,14	35,34
024-3_B	Nieuwbouw Hansmuys Erf	4,50	36,80	31,94	26,53	36,74
024-4_A	Nieuwbouw Hansmuys Erf	1,50	34,60	29,74	24,33	34,54
024-4_B	Nieuwbouw Hansmuys Erf	4,50	35,88	31,02	25,61	35,82
024-5_A	Nieuwbouw Hansmuys Erf	1,50	35,64	30,79	25,38	35,58
024-5_B	Nieuwbouw Hansmuys Erf	4,50	36,91	32,05	26,64	36,85
024-6_A	Nieuwbouw Hansmuys Erf	1,50	38,80	33,95	28,54	38,74
024-6_B	Nieuwbouw Hansmuys Erf	4,50	40,39	35,53	30,12	40,33
024-7_A	Nieuwbouw Hansmuys Erf	1,50	39,57	34,71	29,31	39,51
024-7_B	Nieuwbouw Hansmuys Erf	4,50	41,15	36,29	30,89	41,09
024-8_A	Nieuwbouw Hansmuys Erf	1,50	40,59	35,73	30,33	40,53
024-8_B	Nieuwbouw Hansmuys Erf	4,50	42,28	37,42	32,02	42,22
025-1_A	Nieuwbouw Villa Van Bree	1,50	36,49	31,64	26,24	36,43
025-1_B	Nieuwbouw Villa Van Bree	4,50	37,38	32,53	27,12	37,32
025-2_A	Nieuwbouw Villa Van Bree	1,50	33,06	28,20	22,79	33,00
025-2_B	Nieuwbouw Villa Van Bree	4,50	34,06	29,19	23,77	33,99
025-3_A	Nieuwbouw Villa Van Bree	1,50	33,45	28,58	23,17	33,38
025-3_B	Nieuwbouw Villa Van Bree	4,50	34,79	29,92	24,50	34,72
025-4_A	Nieuwbouw Villa Van Bree	1,50	36,57	31,72	26,31	36,51
025-4_B	Nieuwbouw Villa Van Bree	4,50	37,69	32,83	27,42	37,63
026-1_A	Nieuwbouw Villa Louis	1,50	32,85	27,99	22,58	32,79
026-1_B	Nieuwbouw Villa Louis	4,50	33,89	29,02	23,61	33,82
026-2_A	Nieuwbouw Villa Louis	1,50	33,51	28,66	23,26	33,45
026-2_B	Nieuwbouw Villa Louis	4,50	34,45	29,59	24,18	34,39
026-3_A	Nieuwbouw Villa Louis	1,50	32,37	27,50	22,08	32,30
026-3_B	Nieuwbouw Villa Louis	4,50	33,96	29,08	23,66	33,88
026-4_A	Nieuwbouw Villa Louis	1,50	30,56	25,65	20,21	30,46
026-4_B	Nieuwbouw Villa Louis	4,50	32,83	27,93	22,49	32,74
027-1_A	Nieuwbouw Villa Nieuw Berkenhof	1,50	36,77	31,91	26,51	36,71
027-1_B	Nieuwbouw Villa Nieuw Berkenhof	4,50	37,80	32,94	27,53	37,74
027-2_A	Nieuwbouw Villa Nieuw Berkenhof	1,50	35,88	31,03	25,63	35,82
027-2_B	Nieuwbouw Villa Nieuw Berkenhof	4,50	36,57	31,71	26,31	36,51
027-3_A	Nieuwbouw Villa Nieuw Berkenhof	1,50	32,78	27,92	22,52	32,72
027-3_B	Nieuwbouw Villa Nieuw Berkenhof	4,50	33,66	28,79	23,38	33,59
027-4_A	Nieuwbouw Villa Nieuw Berkenhof	1,50	34,10	29,24	23,84	34,04
027-4_B	Nieuwbouw Villa Nieuw Berkenhof	4,50	35,08	30,21	24,80	35,01
028-1_A	Nieuwbouw Boswachtershof	1,50	31,07	26,20	20,79	31,00
028-1_B	Nieuwbouw Boswachtershof	4,50	33,53	28,65	23,23	33,45

Alle getoonde dB-waarden zijn A-gewogen

Rapport: Resultatentabel
Model: Wegverkeer | Situatie 2032
L_{Aeq} totaalresultaten voor toetspunten
Groep: (hoofdgroep)
Groepsreductie: Nee

Naam			Hoogte	Dag	Avond	Nacht	Lden
Toetspunt	Omschrijving						
028-10_A	Nieuwbouw Boswachtershof		1,50	30,51	25,63	20,20	30,43
028-10_B	Nieuwbouw Boswachtershof		4,50	32,25	27,37	21,94	32,17
028-2_A	Nieuwbouw Boswachtershof		1,50	30,18	25,32	19,91	30,12
028-2_B	Nieuwbouw Boswachtershof		4,50	31,44	26,57	21,16	31,37
028-3_A	Nieuwbouw Boswachtershof		1,50	31,61	26,74	21,32	31,54
028-3_B	Nieuwbouw Boswachtershof		4,50	34,02	29,13	23,70	33,93
028-4_A	Nieuwbouw Boswachtershof		1,50	32,35	27,37	21,87	32,20
028-4_B	Nieuwbouw Boswachtershof		4,50	34,91	29,94	24,44	34,76
028-5_A	Nieuwbouw Boswachtershof		1,50	33,41	28,42	22,91	33,25
028-5_B	Nieuwbouw Boswachtershof		4,50	35,14	30,14	24,62	34,97
028-6_A	Nieuwbouw Boswachtershof		1,50	31,84	26,85	21,35	31,68
028-6_B	Nieuwbouw Boswachtershof		4,50	34,45	29,46	23,95	34,29
028-7_A	Nieuwbouw Boswachtershof		1,50	31,29	26,32	20,83	31,15
028-7_B	Nieuwbouw Boswachtershof		4,50	33,10	28,12	22,62	32,95
028-8_A	Nieuwbouw Boswachtershof		1,50	29,46	24,56	19,12	29,37
028-8_B	Nieuwbouw Boswachtershof		4,50	31,89	27,00	21,57	31,80
028-9_A	Nieuwbouw Boswachtershof		1,50	29,45	24,53	19,07	29,34
028-9_B	Nieuwbouw Boswachtershof		4,50	31,93	27,00	21,55	31,82
029-1_A	Nieuwbouw Boswachtershof		1,50	30,01	25,09	19,64	29,90
029-1_B	Nieuwbouw Boswachtershof		4,50	32,05	27,13	21,68	31,94
029-10_A	Nieuwbouw Boswachtershof		1,50	28,61	23,73	18,31	28,53
029-10_B	Nieuwbouw Boswachtershof		4,50	30,52	25,63	20,19	30,43
029-2_A	Nieuwbouw Boswachtershof		1,50	35,55	30,59	25,11	35,42
029-2_B	Nieuwbouw Boswachtershof		4,50	37,84	32,87	27,38	37,70
029-3_A	Nieuwbouw Boswachtershof		1,50	32,11	27,10	21,58	31,94
029-3_B	Nieuwbouw Boswachtershof		4,50	37,89	32,89	27,38	37,73
029-4_A	Nieuwbouw Boswachtershof		1,50	34,03	29,10	23,64	33,92
029-4_B	Nieuwbouw Boswachtershof		4,50	38,30	33,34	27,87	38,17
029-5_A	Nieuwbouw Boswachtershof		1,50	32,96	27,95	22,44	32,79
029-5_B	Nieuwbouw Boswachtershof		4,50	36,56	31,56	26,05	36,40
029-6_A	Nieuwbouw Boswachtershof		1,50	28,49	23,54	18,08	28,37
029-6_B	Nieuwbouw Boswachtershof		4,50	31,04	26,11	20,65	30,93
029-7_A	Nieuwbouw Boswachtershof		1,50	28,59	23,57	18,05	28,41
029-7_B	Nieuwbouw Boswachtershof		4,50	30,51	25,49	19,96	30,33
029-8_A	Nieuwbouw Boswachtershof		1,50	28,86	23,95	18,51	28,76
029-8_B	Nieuwbouw Boswachtershof		4,50	30,34	25,42	19,98	30,24
029-9_A	Nieuwbouw Boswachtershof		1,50	29,11	24,23	18,82	29,04
029-9_B	Nieuwbouw Boswachtershof		4,50	31,26	26,37	20,94	31,17
030-1_A	Nieuwbouw Poortwachterswoning		1,50	30,52	25,51	20,00	30,35
030-1_B	Nieuwbouw Poortwachterswoning		4,50	32,27	27,25	21,73	32,09
030-2_A	Nieuwbouw Poortwachterswoning		1,50	29,57	24,59	19,10	29,42
030-2_B	Nieuwbouw Poortwachterswoning		4,50	31,00	26,02	20,53	30,85
030-3_B	Nieuwbouw Poortwachterswoning		4,50	31,70	26,80	21,37	31,61
030-4_A	Nieuwbouw Poortwachterswoning		1,50	31,49	26,54	21,07	31,36
030-4_B	Nieuwbouw Poortwachterswoning		4,50	33,76	28,81	23,33	33,63
031-1_A	Nieuwbouw Poortwachterswoning		1,50	35,48	30,58	25,14	35,39
031-1_B	Nieuwbouw Poortwachterswoning		4,50	36,35	31,43	25,98	36,24
031-2_B	Nieuwbouw Poortwachterswoning		4,50	30,16	25,11	19,56	29,96
031-3_A	Nieuwbouw Poortwachterswoning		1,50	28,67	23,66	18,15	28,50
031-3_B	Nieuwbouw Poortwachterswoning		4,50	30,86	25,87	20,36	30,70

Alle getoonde dB-waarden zijn A-gewogen

Park Meghlo in Megchelen
1281765

TAUW bv
Bijlage 4

Rapport: Resultatentabel
Model: Wegverkeer | Situatie 2032
LAeq totaalresultaten voor toetspunten
Groep: (hoofdgroep)
Groepsreductie: Nee

Naam Toetspunt	Omschrijving	Hoogte	Dag	Avond	Nacht	Lden
031-4_A	Nieuwbouw Poortwachterswoning	1,50	31,54	26,65	21,22	31,45
031-4_B	Nieuwbouw Poortwachterswoning	4,50	33,64	28,75	23,32	33,55
032-1_A	Nieuwbouw Boerderij Venhorst	1,50	50,22	45,21	39,69	50,05
032-1_B	Nieuwbouw Boerderij Venhorst	4,50	50,88	45,86	40,34	50,70
032-10_A	Nieuwbouw Boerderij Venhorst	1,50	49,01	44,00	38,48	48,84
032-10_B	Nieuwbouw Boerderij Venhorst	4,50	49,51	44,50	38,98	49,34
032-2_A	Nieuwbouw Boerderij Venhorst	1,50	45,82	40,82	35,30	45,65
032-2_B	Nieuwbouw Boerderij Venhorst	4,50	47,39	42,37	36,85	47,21
032-3_A	Nieuwbouw Boerderij Venhorst	1,50	46,41	41,41	35,89	46,24
032-3_B	Nieuwbouw Boerderij Venhorst	4,50	47,73	42,72	37,19	47,56
032-4_A	Nieuwbouw Boerderij Venhorst	1,50	42,81	37,81	32,30	42,65
032-4_B	Nieuwbouw Boerderij Venhorst	4,50	44,72	39,71	34,19	44,55
032-5_A	Nieuwbouw Boerderij Venhorst	1,50	29,27	24,27	18,75	29,10
032-5_B	Nieuwbouw Boerderij Venhorst	4,50	31,74	26,73	21,21	31,57
032-6_A	Nieuwbouw Boerderij Venhorst	1,50	37,16	32,15	26,64	36,99
032-6_B	Nieuwbouw Boerderij Venhorst	4,50	39,65	34,63	29,10	39,47
032-7_A	Nieuwbouw Boerderij Venhorst	1,50	29,17	24,19	18,70	29,02
032-7_B	Nieuwbouw Boerderij Venhorst	4,50	30,87	25,94	20,48	30,76
032-8_A	Nieuwbouw Boerderij Venhorst	1,50	41,63	36,64	31,12	41,47
032-8_B	Nieuwbouw Boerderij Venhorst	4,50	43,09	38,09	32,57	42,92
032-9_A	Nieuwbouw Boerderij Venhorst	1,50	45,07	40,07	34,55	44,90
032-9_B	Nieuwbouw Boerderij Venhorst	4,50	46,01	41,00	35,48	45,84
033-1_A	Nieuwbouw Erve Brack	1,50	54,45	49,44	43,92	54,28
033-1_B	Nieuwbouw Erve Brack	4,50	54,68	49,65	44,12	54,50
033-2_A	Nieuwbouw Erve Brack	1,50	48,50	43,50	37,98	48,33
033-2_B	Nieuwbouw Erve Brack	4,50	49,16	44,15	38,63	48,99
033-3_A	Nieuwbouw Erve Brack	1,50	34,68	29,72	24,23	34,54
033-3_B	Nieuwbouw Erve Brack	4,50	36,62	31,64	26,14	36,47
033-4_A	Nieuwbouw Erve Brack	1,50	48,85	43,83	38,31	48,67
033-4_B	Nieuwbouw Erve Brack	4,50	49,46	44,44	38,90	49,28
034-1_A	Nieuwbouw Erve Brack	1,50	41,00	36,00	30,48	40,83
034-1_B	Nieuwbouw Erve Brack	4,50	42,88	37,87	32,35	42,71
034-2_A	Nieuwbouw Erve Brack	1,50	38,29	33,30	27,78	38,13
034-2_B	Nieuwbouw Erve Brack	4,50	40,10	35,10	29,58	39,93
034-3_A	Nieuwbouw Erve Brack	1,50	25,59	20,72	15,31	25,52
034-3_B	Nieuwbouw Erve Brack	4,50	26,93	22,05	16,63	26,85
034-4_A	Nieuwbouw Erve Brack	1,50	35,54	30,52	24,99	35,36
034-4_B	Nieuwbouw Erve Brack	4,50	37,46	32,42	26,88	37,27
035-1_A	Nieuwbouw Erve Brack	1,50	35,00	30,01	24,50	34,84
035-1_B	Nieuwbouw Erve Brack	4,50	36,76	31,76	26,25	36,60
035-2_A	Nieuwbouw Erve Brack	1,50	14,61	9,44	3,81	14,33
035-2_B	Nieuwbouw Erve Brack	4,50	17,73	12,60	6,99	17,47
035-3_A	Nieuwbouw Erve Brack	1,50	36,95	31,92	26,39	36,77
035-3_B	Nieuwbouw Erve Brack	4,50	39,05	34,01	28,47	38,86
035-4_A	Nieuwbouw Erve Brack	1,50	37,40	32,37	26,84	37,22
035-5_A	Nieuwbouw Erve Brack	1,50	39,81	34,80	29,29	39,64
035-6_A	Nieuwbouw Erve Brack	1,50	37,38	32,39	26,89	37,22
035-7_B	Nieuwbouw Erve Brack	4,50	39,49	34,49	28,98	39,33
036-1_A	Nieuwbouw Villa Brack	1,50	42,21	37,23	31,74	42,06
036-1_B	Nieuwbouw Villa Brack	4,50	43,86	38,87	33,36	43,70

Alle getoonde dB-waarden zijn A-gewogen

Park Meghlo in Megchelen
1281765

TAUW bv
Bijlage 4

Rapport: Resultatentabel
Model: Wegverkeer | Situatie 2032
L_{Aeq} totaalresultaten voor toetspunten
(hoofdgroep)
Groep:
Groepsreductie: Nee

Naam							
Toetspunt	Omschrijving	Hoogte	Dag	Avond	Nacht	Lden	
036-2_A	Nieuwbouw Villa Brack	1,50	37,83	32,91	27,46	37,72	
036-2_B	Nieuwbouw Villa Brack	4,50	39,11	34,18	28,72	39,00	
036-3_A	Nieuwbouw Villa Brack	1,50	17,97	13,04	7,58	17,86	
036-3_B	Nieuwbouw Villa Brack	4,50	23,50	18,60	13,17	23,41	
036-4_A	Nieuwbouw Villa Brack	1,50	40,15	35,16	29,64	39,99	
036-4_B	Nieuwbouw Villa Brack	4,50	42,01	37,00	31,47	41,84	

Alle getoonde dB-waarden zijn A-gewogen

Park Meghlo in Megchelen
1281765

TAUW bv
Bijlage 4

Rapport: Resultatentabel
Model: Bedrijven en milieuzonering | Sint Martinusschool
LAeq totaalresultaten voor toetspunten
Groep: LAr,LT
Groepsreductie: Nee

Naam Toetspunt	Omschrijving	Hoogte	Dag	Avond	Nacht	Etmaal
001-1_A	Nieuwbouw Hetterpark	1,50	6,34	--	--	6,34
001-2_A	Nieuwbouw Hetterpark	1,50	13,37	--	--	13,37
001-3_A	Nieuwbouw Hetterpark	1,50	12,59	--	--	12,59
001-4_A	Nieuwbouw Hetterpark	1,50	5,86	--	--	5,86
002-1_A	Nieuwbouw Hetterpark	1,50	10,72	--	--	10,72
002-2_A	Nieuwbouw Hetterpark	1,50	15,05	--	--	15,05
002-3_A	Nieuwbouw Hetterpark	1,50	16,26	--	--	16,26
002-4_A	Nieuwbouw Hetterpark	1,50	17,15	--	--	17,15
003-1_A	Nieuwbouw Hetterpark	1,50	9,65	--	--	9,65
003-2_A	Nieuwbouw Hetterpark	1,50	16,74	--	--	16,74
003-3_A	Nieuwbouw Hetterpark	1,50	19,57	--	--	19,57
003-4_A	Nieuwbouw Hetterpark	1,50	8,61	--	--	8,61
004-1_A	Nieuwbouw Hetterpark	1,50	16,72	--	--	16,72
004-2_A	Nieuwbouw Hetterpark	1,50	20,96	--	--	20,96
004-3_A	Nieuwbouw Hetterpark	1,50	20,89	--	--	20,89
004-4_A	Nieuwbouw Hetterpark	1,50	11,17	--	--	11,17
005-1_A	Nieuwbouw Hetterpark	1,50	6,73	--	--	6,73
005-2_A	Nieuwbouw Hetterpark	1,50	19,05	--	--	19,05
005-3_A	Nieuwbouw Hetterpark	1,50	17,29	--	--	17,29
005-4_A	Nieuwbouw Hetterpark	1,50	9,13	--	--	9,13
006-1_A	Nieuwbouw Hetterpark	1,50	5,56	--	--	5,56
006-1_B	Nieuwbouw Hetterpark	4,50	7,84	--	--	7,84
006-2_A	Nieuwbouw Hetterpark	1,50	14,88	--	--	14,88
006-2_B	Nieuwbouw Hetterpark	4,50	20,23	--	--	20,23
006-3_A	Nieuwbouw Hetterpark	1,50	14,89	--	--	14,89
006-3_B	Nieuwbouw Hetterpark	4,50	20,00	--	--	20,00
006-4_A	Nieuwbouw Hetterpark	1,50	5,17	--	--	5,17
006-4_B	Nieuwbouw Hetterpark	4,50	6,44	--	--	6,44
007-1_A	Nieuwbouw Hetterpark	1,50	4,40	--	--	4,40
007-1_B	Nieuwbouw Hetterpark	4,50	6,40	--	--	6,40
007-2_A	Nieuwbouw Hetterpark	1,50	14,87	--	--	14,87
007-2_B	Nieuwbouw Hetterpark	4,50	20,85	--	--	20,85
007-3_A	Nieuwbouw Hetterpark	1,50	17,26	--	--	17,26
007-3_B	Nieuwbouw Hetterpark	4,50	22,73	--	--	22,73
007-4_A	Nieuwbouw Hetterpark	1,50	9,59	--	--	9,59
007-4_B	Nieuwbouw Hetterpark	4,50	13,74	--	--	13,74
008-1_A	Nieuwbouw Hetterpark	1,50	8,40	--	--	8,40
008-1_B	Nieuwbouw Hetterpark	4,50	12,06	--	--	12,06
008-2_A	Nieuwbouw Hetterpark	1,50	17,40	--	--	17,40
008-2_B	Nieuwbouw Hetterpark	4,50	21,26	--	--	21,26
008-3_A	Nieuwbouw Hetterpark	1,50	16,81	--	--	16,81
008-3_B	Nieuwbouw Hetterpark	4,50	21,21	--	--	21,21
008-4_A	Nieuwbouw Hetterpark	1,50	4,61	--	--	4,61
008-4_B	Nieuwbouw Hetterpark	4,50	5,91	--	--	5,91
009-1_A	Nieuwbouw Hetterpark	1,50	11,75	--	--	11,75
009-1_B	Nieuwbouw Hetterpark	4,50	16,31	--	--	16,31
009-2_A	Nieuwbouw Hetterpark	1,50	16,72	--	--	16,72
009-2_B	Nieuwbouw Hetterpark	4,50	23,07	--	--	23,07
009-3_A	Nieuwbouw Hetterpark	1,50	17,61	--	--	17,61
009-3_B	Nieuwbouw Hetterpark	4,50	22,56	--	--	22,56

Alle getoonde dB-waarden zijn A-gewogen

Park Meghlo in Megchelen
1281765

TAUW bv
Bijlage 4

Rapport: Resultatentabel
Model: Bedrijven en milieuzonering | Sint Martinusschool
LAeq totaalresultaten voor toetspunten
Groep: LAr,LT
Groepsreductie: Nee

Naam Toetspunt	Omschrijving	Hoogte	Dag	Avond	Nacht	Etmaal
009-4_A	Nieuwbouw Hetterpark	1,50	16,65	--	--	16,65
009-4_B	Nieuwbouw Hetterpark	4,50	19,06	--	--	19,06
010-1_A	Nieuwbouw Hetterpark	1,50	10,69	--	--	10,69
010-1_B	Nieuwbouw Hetterpark	4,50	16,36	--	--	16,36
010-2_A	Nieuwbouw Hetterpark	1,50	18,56	--	--	18,56
010-2_B	Nieuwbouw Hetterpark	4,50	22,90	--	--	22,90
010-3_A	Nieuwbouw Hetterpark	1,50	18,66	--	--	18,66
010-3_B	Nieuwbouw Hetterpark	4,50	23,42	--	--	23,42
010-4_A	Nieuwbouw Hetterpark	1,50	16,96	--	--	16,96
010-4_B	Nieuwbouw Hetterpark	4,50	7,30	--	--	7,30
011-1_A	Nieuwbouw Hetterpark	1,50	7,60	--	--	7,60
011-1_B	Nieuwbouw Hetterpark	4,50	8,89	--	--	8,89
011-2_A	Nieuwbouw Hetterpark	1,50	21,79	--	--	21,79
011-2_B	Nieuwbouw Hetterpark	4,50	24,64	--	--	24,64
011-3_A	Nieuwbouw Hetterpark	1,50	20,49	--	--	20,49
011-3_B	Nieuwbouw Hetterpark	4,50	23,50	--	--	23,50
011-4_A	Nieuwbouw Hetterpark	1,50	18,07	--	--	18,07
011-4_B	Nieuwbouw Hetterpark	4,50	20,46	--	--	20,46
012-1_A	Nieuwbouw Woonstraat Rozenhof	1,50	15,90	--	--	15,90
012-1_B	Nieuwbouw Woonstraat Rozenhof	4,50	10,95	--	--	10,95
012-2_A	Nieuwbouw Woonstraat Rozenhof	1,50	9,54	--	--	9,54
012-2_B	Nieuwbouw Woonstraat Rozenhof	4,50	9,81	--	--	9,81
012-3_A	Nieuwbouw Woonstraat Rozenhof	1,50	16,85	--	--	16,85
012-3_B	Nieuwbouw Woonstraat Rozenhof	4,50	18,12	--	--	18,12
012-4_A	Nieuwbouw Woonstraat Rozenhof	1,50	21,09	--	--	21,09
012-4_B	Nieuwbouw Woonstraat Rozenhof	4,50	22,63	--	--	22,63
012-5_A	Nieuwbouw Woonstraat Rozenhof	1,50	22,36	--	--	22,36
012-5_B	Nieuwbouw Woonstraat Rozenhof	4,50	23,79	--	--	23,79
012-6_A	Nieuwbouw Woonstraat Rozenhof	1,50	23,65	--	--	23,65
012-6_B	Nieuwbouw Woonstraat Rozenhof	4,50	24,51	--	--	24,51
013-1_A	Nieuwbouw Woonstraat Rozenhof	1,50	9,95	--	--	9,95
013-1_B	Nieuwbouw Woonstraat Rozenhof	4,50	10,51	--	--	10,51
013-2_A	Nieuwbouw Woonstraat Rozenhof	1,50	13,12	--	--	13,12
013-2_B	Nieuwbouw Woonstraat Rozenhof	4,50	14,11	--	--	14,11
013-3_A	Nieuwbouw Woonstraat Rozenhof	1,50	24,01	--	--	24,01
013-3_B	Nieuwbouw Woonstraat Rozenhof	4,50	25,26	--	--	25,26
013-4_A	Nieuwbouw Woonstraat Rozenhof	1,50	16,26	--	--	16,26
013-4_B	Nieuwbouw Woonstraat Rozenhof	4,50	18,72	--	--	18,72
013-5_A	Nieuwbouw Woonstraat Rozenhof	1,50	10,76	--	--	10,76
013-5_B	Nieuwbouw Woonstraat Rozenhof	4,50	11,21	--	--	11,21
013-6_A	Nieuwbouw Woonstraat Rozenhof	1,50	10,86	--	--	10,86
013-6_B	Nieuwbouw Woonstraat Rozenhof	4,50	11,48	--	--	11,48
014-1_A	Nieuwbouw Woonstraat Rozenhof	1,50	11,50	--	--	11,50
014-1_B	Nieuwbouw Woonstraat Rozenhof	4,50	12,51	--	--	12,51
014-2_A	Nieuwbouw Woonstraat Rozenhof	1,50	30,06	--	--	30,06
014-2_B	Nieuwbouw Woonstraat Rozenhof	4,50	31,41	--	--	31,41
014-3_A	Nieuwbouw Woonstraat Rozenhof	1,50	30,91	--	--	30,91
014-3_B	Nieuwbouw Woonstraat Rozenhof	4,50	32,26	--	--	32,26
014-4_A	Nieuwbouw Woonstraat Rozenhof	1,50	14,36	--	--	14,36
014-4_B	Nieuwbouw Woonstraat Rozenhof	4,50	13,97	--	--	13,97

Alle getoonde dB-waarden zijn A-gewogen

Park Meghlo in Megchelen
1281765

TAUW bv
Bijlage 4

Rapport: Resultatentabel
Model: Bedrijven en milieuzonering | Sint Martinusschool
LAeq totaalresultaten voor toetspunten
Groep: LAr,LT
Groepsreductie: Nee

Naam Toetspunt	Omschrijving	Hoogte	Dag	Avond	Nacht	Etmaal
014-5_A	Nieuwbouw Woonstraat Rozenhof	1,50	22,77	--	--	22,77
014-5_B	Nieuwbouw Woonstraat Rozenhof	4,50	23,86	--	--	23,86
014-6_A	Nieuwbouw Woonstraat Rozenhof	1,50	16,52	--	--	16,52
014-6_B	Nieuwbouw Woonstraat Rozenhof	4,50	17,19	--	--	17,19
015-1_A	Nieuwbouw Woonstraat Rozenhof	1,50	26,53	--	--	26,53
015-1_B	Nieuwbouw Woonstraat Rozenhof	4,50	26,96	--	--	26,96
015-2_A	Nieuwbouw Woonstraat Rozenhof	1,50	31,23	--	--	31,23
015-2_B	Nieuwbouw Woonstraat Rozenhof	4,50	32,68	--	--	32,68
015-3_A	Nieuwbouw Woonstraat Rozenhof	1,50	31,70	--	--	31,70
015-3_B	Nieuwbouw Woonstraat Rozenhof	4,50	33,26	--	--	33,26
015-4_A	Nieuwbouw Woonstraat Rozenhof	1,50	27,67	--	--	27,67
015-4_B	Nieuwbouw Woonstraat Rozenhof	4,50	28,74	--	--	28,74
015-5_A	Nieuwbouw Woonstraat Rozenhof	1,50	21,09	--	--	21,09
015-5_B	Nieuwbouw Woonstraat Rozenhof	4,50	17,49	--	--	17,49
015-6_A	Nieuwbouw Woonstraat Rozenhof	1,50	21,30	--	--	21,30
015-6_B	Nieuwbouw Woonstraat Rozenhof	4,50	15,64	--	--	15,64
016-1_A	Nieuwbouw Woonstraat Rozenhof	1,50	31,07	--	--	31,07
016-1_B	Nieuwbouw Woonstraat Rozenhof	4,50	32,74	--	--	32,74
016-2_A	Nieuwbouw Woonstraat Rozenhof	1,50	33,44	--	--	33,44
016-2_B	Nieuwbouw Woonstraat Rozenhof	4,50	35,33	--	--	35,33
016-3_A	Nieuwbouw Woonstraat Rozenhof	1,50	32,02	--	--	32,02
016-3_B	Nieuwbouw Woonstraat Rozenhof	4,50	33,79	--	--	33,79
016-4_A	Nieuwbouw Woonstraat Rozenhof	1,50	21,56	--	--	21,56
016-4_B	Nieuwbouw Woonstraat Rozenhof	4,50	23,22	--	--	23,22
016-5_A	Nieuwbouw Woonstraat Rozenhof	1,50	22,60	--	--	22,60
016-5_B	Nieuwbouw Woonstraat Rozenhof	4,50	24,34	--	--	24,34
016-6_A	Nieuwbouw Woonstraat Rozenhof	1,50	21,17	--	--	21,17
016-6_B	Nieuwbouw Woonstraat Rozenhof	4,50	22,53	--	--	22,53
017-1_A	Nieuwbouw Woonstraat Rozenhof	1,50	32,72	--	--	32,72
017-1_B	Nieuwbouw Woonstraat Rozenhof	4,50	34,48	--	--	34,48
017-2_A	Nieuwbouw Woonstraat Rozenhof	1,50	32,87	--	--	32,87
017-2_B	Nieuwbouw Woonstraat Rozenhof	4,50	34,45	--	--	34,45
017-3_A	Nieuwbouw Woonstraat Rozenhof	1,50	27,77	--	--	27,77
017-3_B	Nieuwbouw Woonstraat Rozenhof	4,50	28,89	--	--	28,89
017-4_A	Nieuwbouw Woonstraat Rozenhof	1,50	22,77	--	--	22,77
017-4_B	Nieuwbouw Woonstraat Rozenhof	4,50	23,28	--	--	23,28
017-5_A	Nieuwbouw Woonstraat Rozenhof	1,50	22,84	--	--	22,84
017-5_B	Nieuwbouw Woonstraat Rozenhof	4,50	23,83	--	--	23,83
017-6_A	Nieuwbouw Woonstraat Rozenhof	1,50	18,31	--	--	18,31
017-6_B	Nieuwbouw Woonstraat Rozenhof	4,50	16,50	--	--	16,50
018-1_A	Nieuwbouw Woonstraat Rozenhof	1,50	29,25	--	--	29,25
018-1_B	Nieuwbouw Woonstraat Rozenhof	4,50	30,58	--	--	30,58
018-2_A	Nieuwbouw Woonstraat Rozenhof	1,50	30,79	--	--	30,79
018-2_B	Nieuwbouw Woonstraat Rozenhof	4,50	32,11	--	--	32,11
018-3_A	Nieuwbouw Woonstraat Rozenhof	1,50	20,19	--	--	20,19
018-3_B	Nieuwbouw Woonstraat Rozenhof	4,50	20,81	--	--	20,81
018-4_A	Nieuwbouw Woonstraat Rozenhof	1,50	19,81	--	--	19,81
018-4_B	Nieuwbouw Woonstraat Rozenhof	4,50	21,41	--	--	21,41
018-5_A	Nieuwbouw Woonstraat Rozenhof	1,50	18,71	--	--	18,71
018-5_B	Nieuwbouw Woonstraat Rozenhof	4,50	20,53	--	--	20,53

Alle getoonde dB-waarden zijn A-gewogen

Park Meghlo in Megchelen
1281765

TAUW bv
Bijlage 4

Rapport: Resultatentabel
Model: Bedrijven en milieuzonering | Sint Martinusschool
LAeq totaalresultaten voor toetspunten
Groep: LAr,LT
Groepsreductie: Nee

Naam Toetspunt	Omschrijving	Hoogte	Dag	Avond	Nacht	Etmaal
018-6_A	Nieuwbouw Woonstraat Rozenhof	1,50	22,39	--	--	22,39
018-6_B	Nieuwbouw Woonstraat Rozenhof	4,50	23,47	--	--	23,47
019-1_A	Nieuwbouw Woonstraat Rozenhof	1,50	27,77	--	--	27,77
019-1_B	Nieuwbouw Woonstraat Rozenhof	4,50	28,88	--	--	28,88
019-2_A	Nieuwbouw Woonstraat Rozenhof	1,50	27,56	--	--	27,56
019-2_B	Nieuwbouw Woonstraat Rozenhof	4,50	26,90	--	--	26,90
019-3_A	Nieuwbouw Woonstraat Rozenhof	1,50	24,53	--	--	24,53
019-3_B	Nieuwbouw Woonstraat Rozenhof	4,50	15,35	--	--	15,35
019-4_A	Nieuwbouw Woonstraat Rozenhof	1,50	25,83	--	--	25,83
019-4_B	Nieuwbouw Woonstraat Rozenhof	4,50	23,83	--	--	23,83
019-5_A	Nieuwbouw Woonstraat Rozenhof	1,50	22,34	--	--	22,34
019-5_B	Nieuwbouw Woonstraat Rozenhof	4,50	17,71	--	--	17,71
019-6_A	Nieuwbouw Woonstraat Rozenhof	1,50	24,64	--	--	24,64
019-6_B	Nieuwbouw Woonstraat Rozenhof	4,50	25,25	--	--	25,25
020-1_A	Nieuwbouw Woonstraat Rozenhof	1,50	27,87	--	--	27,87
020-1_B	Nieuwbouw Woonstraat Rozenhof	4,50	28,75	--	--	28,75
020-2_A	Nieuwbouw Woonstraat Rozenhof	1,50	19,34	--	--	19,34
020-2_B	Nieuwbouw Woonstraat Rozenhof	4,50	19,93	--	--	19,93
020-3_A	Nieuwbouw Woonstraat Rozenhof	1,50	13,51	--	--	13,51
020-3_B	Nieuwbouw Woonstraat Rozenhof	4,50	11,03	--	--	11,03
020-4_A	Nieuwbouw Woonstraat Rozenhof	1,50	10,84	--	--	10,84
020-4_B	Nieuwbouw Woonstraat Rozenhof	4,50	11,98	--	--	11,98
020-5_A	Nieuwbouw Woonstraat Rozenhof	1,50	16,40	--	--	16,40
020-5_B	Nieuwbouw Woonstraat Rozenhof	4,50	17,25	--	--	17,25
020-6_A	Nieuwbouw Woonstraat Rozenhof	1,50	27,20	--	--	27,20
020-6_B	Nieuwbouw Woonstraat Rozenhof	4,50	28,26	--	--	28,26
021-1_A	Nieuwbouw Villa Rozenhof	1,50	38,62	--	--	38,62
021-1_B	Nieuwbouw Villa Rozenhof	4,50	40,19	--	--	40,19
021-10_A	Nieuwbouw Villa Rozenhof	1,50	36,99	--	--	36,99
021-10_B	Nieuwbouw Villa Rozenhof	4,50	38,53	--	--	38,53
021-2_A	Nieuwbouw Villa Rozenhof	1,50	37,45	--	--	37,45
021-2_B	Nieuwbouw Villa Rozenhof	4,50	39,24	--	--	39,24
021-3_A	Nieuwbouw Villa Rozenhof	1,50	33,08	--	--	33,08
021-3_B	Nieuwbouw Villa Rozenhof	4,50	35,20	--	--	35,20
021-4_A	Nieuwbouw Villa Rozenhof	1,50	17,91	--	--	17,91
021-4_B	Nieuwbouw Villa Rozenhof	4,50	19,19	--	--	19,19
021-5_A	Nieuwbouw Villa Rozenhof	1,50	21,67	--	--	21,67
021-5_B	Nieuwbouw Villa Rozenhof	4,50	22,69	--	--	22,69
021-6_A	Nieuwbouw Villa Rozenhof	1,50	22,68	--	--	22,68
021-6_B	Nieuwbouw Villa Rozenhof	4,50	24,91	--	--	24,91
021-7_A	Nieuwbouw Villa Rozenhof	1,50	24,22	--	--	24,22
021-7_B	Nieuwbouw Villa Rozenhof	4,50	25,93	--	--	25,93
021-8_A	Nieuwbouw Villa Rozenhof	1,50	32,29	--	--	32,29
021-8_B	Nieuwbouw Villa Rozenhof	4,50	34,05	--	--	34,05
021-9_A	Nieuwbouw Villa Rozenhof	1,50	36,79	--	--	36,79
021-9_B	Nieuwbouw Villa Rozenhof	4,50	38,58	--	--	38,58
022-1_A	Nieuwbouw Hansmuys Erf	1,50	6,91	--	--	6,91
022-1_B	Nieuwbouw Hansmuys Erf	4,50	1,16	--	--	1,16
022-2_A	Nieuwbouw Hansmuys Erf	1,50	12,30	--	--	12,30
022-2_B	Nieuwbouw Hansmuys Erf	4,50	10,99	--	--	10,99

Alle getoonde dB-waarden zijn A-gewogen

Park Meghlo in Megchelen
1281765

TAUW bv
Bijlage 4

Rapport: Resultatentabel
Model: Bedrijven en milieuzonering | Sint Martinusschool
LAeq totaalresultaten voor toetspunten
Groep: LAr,LT
Groepsreductie: Nee

Naam Toetspunt	Omschrijving	Hoogte	Dag	Avond	Nacht	Etmaal
022-3_A	Nieuwbouw Hansmuys Erf	1,50	16,85	--	--	16,85
022-3_B	Nieuwbouw Hansmuys Erf	4,50	17,24	--	--	17,24
022-4_A	Nieuwbouw Hansmuys Erf	1,50	16,82	--	--	16,82
022-4_B	Nieuwbouw Hansmuys Erf	4,50	17,14	--	--	17,14
022-5_A	Nieuwbouw Hansmuys Erf	1,50	9,30	--	--	9,30
022-5_B	Nieuwbouw Hansmuys Erf	4,50	10,72	--	--	10,72
022-6_A	Nieuwbouw Hansmuys Erf	1,50	4,52	--	--	4,52
022-6_B	Nieuwbouw Hansmuys Erf	4,50	1,04	--	--	1,04
024-1_A	Nieuwbouw Hansmuys Erf	1,50	6,65	--	--	6,65
024-1_B	Nieuwbouw Hansmuys Erf	4,50	7,73	--	--	7,73
024-2_A	Nieuwbouw Hansmuys Erf	1,50	18,11	--	--	18,11
024-2_B	Nieuwbouw Hansmuys Erf	4,50	18,98	--	--	18,98
024-3_A	Nieuwbouw Hansmuys Erf	1,50	17,66	--	--	17,66
024-3_B	Nieuwbouw Hansmuys Erf	4,50	18,89	--	--	18,89
024-4_A	Nieuwbouw Hansmuys Erf	1,50	17,01	--	--	17,01
024-4_B	Nieuwbouw Hansmuys Erf	4,50	19,32	--	--	19,32
024-5_A	Nieuwbouw Hansmuys Erf	1,50	17,97	--	--	17,97
024-5_B	Nieuwbouw Hansmuys Erf	4,50	20,28	--	--	20,28
024-6_A	Nieuwbouw Hansmuys Erf	1,50	16,89	--	--	16,89
024-6_B	Nieuwbouw Hansmuys Erf	4,50	17,91	--	--	17,91
024-7_A	Nieuwbouw Hansmuys Erf	1,50	16,29	--	--	16,29
024-7_B	Nieuwbouw Hansmuys Erf	4,50	17,12	--	--	17,12
024-8_A	Nieuwbouw Hansmuys Erf	1,50	15,88	--	--	15,88
024-8_B	Nieuwbouw Hansmuys Erf	4,50	16,71	--	--	16,71
025-1_A	Nieuwbouw Villa Van Bree	1,50	8,23	--	--	8,23
025-1_B	Nieuwbouw Villa Van Bree	4,50	5,96	--	--	5,96
025-2_A	Nieuwbouw Villa Van Bree	1,50	18,55	--	--	18,55
025-2_B	Nieuwbouw Villa Van Bree	4,50	19,79	--	--	19,79
025-3_A	Nieuwbouw Villa Van Bree	1,50	21,82	--	--	21,82
025-3_B	Nieuwbouw Villa Van Bree	4,50	23,45	--	--	23,45
025-4_A	Nieuwbouw Villa Van Bree	1,50	19,10	--	--	19,10
025-4_B	Nieuwbouw Villa Van Bree	4,50	20,93	--	--	20,93
026-1_A	Nieuwbouw Villa Louis	1,50	25,87	--	--	25,87
026-1_B	Nieuwbouw Villa Louis	4,50	26,70	--	--	26,70
026-2_A	Nieuwbouw Villa Louis	1,50	8,98	--	--	8,98
026-2_B	Nieuwbouw Villa Louis	4,50	10,04	--	--	10,04
026-3_A	Nieuwbouw Villa Louis	1,50	18,91	--	--	18,91
026-3_B	Nieuwbouw Villa Louis	4,50	20,44	--	--	20,44
026-4_A	Nieuwbouw Villa Louis	1,50	26,74	--	--	26,74
026-4_B	Nieuwbouw Villa Louis	4,50	27,73	--	--	27,73
027-1_A	Nieuwbouw Villa Nieuw Berkenhof	1,50	1,06	--	--	1,06
027-1_B	Nieuwbouw Villa Nieuw Berkenhof	4,50	2,80	--	--	2,80
027-2_A	Nieuwbouw Villa Nieuw Berkenhof	1,50	3,43	--	--	3,43
027-2_B	Nieuwbouw Villa Nieuw Berkenhof	4,50	4,98	--	--	4,98
027-3_A	Nieuwbouw Villa Nieuw Berkenhof	1,50	17,64	--	--	17,64
027-3_B	Nieuwbouw Villa Nieuw Berkenhof	4,50	19,53	--	--	19,53
027-4_A	Nieuwbouw Villa Nieuw Berkenhof	1,50	17,37	--	--	17,37
027-4_B	Nieuwbouw Villa Nieuw Berkenhof	4,50	19,38	--	--	19,38
028-1_A	Nieuwbouw Boswachtershof	1,50	10,08	--	--	10,08
028-1_B	Nieuwbouw Boswachtershof	4,50	11,10	--	--	11,10

Alle getoonde dB-waarden zijn A-gewogen

Park Meghlo in Megchelen
1281765

TAUW bv
Bijlage 4

Rapport: Resultatentabel
Model: Bedrijven en milieuzonering | Sint Martinusschool
LAeq totaalresultaten voor toetspunten
Groep: LAr,LT
Groepsreductie: Nee

Naam Toetspunt	Omschrijving	Hoogte	Dag	Avond	Nacht	Etmaal
028-10_A	Nieuwbouw Boswachtershof	1,50	23,50	--	--	23,50
028-10_B	Nieuwbouw Boswachtershof	4,50	24,75	--	--	24,75
028-2_A	Nieuwbouw Boswachtershof	1,50	9,95	--	--	9,95
028-2_B	Nieuwbouw Boswachtershof	4,50	11,86	--	--	11,86
028-3_A	Nieuwbouw Boswachtershof	1,50	14,98	--	--	14,98
028-3_B	Nieuwbouw Boswachtershof	4,50	10,80	--	--	10,80
028-4_A	Nieuwbouw Boswachtershof	1,50	20,56	--	--	20,56
028-4_B	Nieuwbouw Boswachtershof	4,50	19,10	--	--	19,10
028-5_A	Nieuwbouw Boswachtershof	1,50	21,23	--	--	21,23
028-5_B	Nieuwbouw Boswachtershof	4,50	23,17	--	--	23,17
028-6_A	Nieuwbouw Boswachtershof	1,50	18,23	--	--	18,23
028-6_B	Nieuwbouw Boswachtershof	4,50	19,03	--	--	19,03
028-7_A	Nieuwbouw Boswachtershof	1,50	24,14	--	--	24,14
028-7_B	Nieuwbouw Boswachtershof	4,50	26,10	--	--	26,10
028-8_A	Nieuwbouw Boswachtershof	1,50	25,95	--	--	25,95
028-8_B	Nieuwbouw Boswachtershof	4,50	27,22	--	--	27,22
028-9_A	Nieuwbouw Boswachtershof	1,50	25,58	--	--	25,58
028-9_B	Nieuwbouw Boswachtershof	4,50	26,99	--	--	26,99
029-1_A	Nieuwbouw Boswachtershof	1,50	19,23	--	--	19,23
029-1_B	Nieuwbouw Boswachtershof	4,50	19,37	--	--	19,37
029-10_A	Nieuwbouw Boswachtershof	1,50	18,87	--	--	18,87
029-10_B	Nieuwbouw Boswachtershof	4,50	21,03	--	--	21,03
029-2_A	Nieuwbouw Boswachtershof	1,50	18,74	--	--	18,74
029-2_B	Nieuwbouw Boswachtershof	4,50	19,96	--	--	19,96
029-3_A	Nieuwbouw Boswachtershof	1,50	22,25	--	--	22,25
029-3_B	Nieuwbouw Boswachtershof	4,50	27,40	--	--	27,40
029-4_A	Nieuwbouw Boswachtershof	1,50	19,62	--	--	19,62
029-4_B	Nieuwbouw Boswachtershof	4,50	21,20	--	--	21,20
029-5_A	Nieuwbouw Boswachtershof	1,50	27,99	--	--	27,99
029-5_B	Nieuwbouw Boswachtershof	4,50	31,83	--	--	31,83
029-6_A	Nieuwbouw Boswachtershof	1,50	27,99	--	--	27,99
029-6_B	Nieuwbouw Boswachtershof	4,50	31,09	--	--	31,09
029-7_A	Nieuwbouw Boswachtershof	1,50	29,10	--	--	29,10
029-7_B	Nieuwbouw Boswachtershof	4,50	32,31	--	--	32,31
029-8_A	Nieuwbouw Boswachtershof	1,50	26,97	--	--	26,97
029-8_B	Nieuwbouw Boswachtershof	4,50	29,72	--	--	29,72
029-9_A	Nieuwbouw Boswachtershof	1,50	21,87	--	--	21,87
029-9_B	Nieuwbouw Boswachtershof	4,50	23,36	--	--	23,36
030-1_A	Nieuwbouw Poortwachterswoning	1,50	35,72	--	--	35,72
030-1_B	Nieuwbouw Poortwachterswoning	4,50	37,71	--	--	37,71
030-2_A	Nieuwbouw Poortwachterswoning	1,50	37,18	--	--	37,18
030-2_B	Nieuwbouw Poortwachterswoning	4,50	39,02	--	--	39,02
030-3_B	Nieuwbouw Poortwachterswoning	4,50	26,17	--	--	26,17
030-4_A	Nieuwbouw Poortwachterswoning	1,50	24,20	--	--	24,20
030-4_B	Nieuwbouw Poortwachterswoning	4,50	25,98	--	--	25,98
031-1_A	Nieuwbouw Poortwachterswoning	1,50	23,46	--	--	23,46
031-1_B	Nieuwbouw Poortwachterswoning	4,50	25,28	--	--	25,28
031-2_B	Nieuwbouw Poortwachterswoning	4,50	37,34	--	--	37,34
031-3_A	Nieuwbouw Poortwachterswoning	1,50	38,83	--	--	38,83
031-3_B	Nieuwbouw Poortwachterswoning	4,50	40,59	--	--	40,59

Alle getoonde dB-waarden zijn A-gewogen

Rapport: Resultatentabel
 Model: Bedrijven en milieuzonering | Sint Martinusschool
 LAeq totaalresultaten voor toetspunten
 Groep: LAr,LT
 Groepsreductie: Nee

Naam Toetspunt	Omschrijving	Hoogte	Dag	Avond	Nacht	Etmaal
031-4_A	Nieuwbouw Poortwachterswoning	1,50	32,24	--	--	32,24
031-4_B	Nieuwbouw Poortwachterswoning	4,50	34,23	--	--	34,23
032-1_A	Nieuwbouw Boerderij Venhorst	1,50	34,90	--	--	34,90
032-1_B	Nieuwbouw Boerderij Venhorst	4,50	37,95	--	--	37,95
032-10_A	Nieuwbouw Boerderij Venhorst	1,50	26,35	--	--	26,35
032-10_B	Nieuwbouw Boerderij Venhorst	4,50	25,97	--	--	25,97
032-2_A	Nieuwbouw Boerderij Venhorst	1,50	36,77	--	--	36,77
032-2_B	Nieuwbouw Boerderij Venhorst	4,50	40,26	--	--	40,26
032-3_A	Nieuwbouw Boerderij Venhorst	1,50	36,50	--	--	36,50
032-3_B	Nieuwbouw Boerderij Venhorst	4,50	39,39	--	--	39,39
032-4_A	Nieuwbouw Boerderij Venhorst	1,50	34,71	--	--	34,71
032-4_B	Nieuwbouw Boerderij Venhorst	4,50	40,24	--	--	40,24
032-5_A	Nieuwbouw Boerderij Venhorst	1,50	32,55	--	--	32,55
032-5_B	Nieuwbouw Boerderij Venhorst	4,50	38,84	--	--	38,84
032-6_A	Nieuwbouw Boerderij Venhorst	1,50	32,63	--	--	32,63
032-6_B	Nieuwbouw Boerderij Venhorst	4,50	39,24	--	--	39,24
032-7_A	Nieuwbouw Boerderij Venhorst	1,50	31,24	--	--	31,24
032-7_B	Nieuwbouw Boerderij Venhorst	4,50	37,24	--	--	37,24
032-8_A	Nieuwbouw Boerderij Venhorst	1,50	25,45	--	--	25,45
032-8_B	Nieuwbouw Boerderij Venhorst	4,50	27,23	--	--	27,23
032-9_A	Nieuwbouw Boerderij Venhorst	1,50	24,38	--	--	24,38
032-9_B	Nieuwbouw Boerderij Venhorst	4,50	27,61	--	--	27,61
033-1_A	Nieuwbouw Erve Brack	1,50	39,98	--	--	39,98
033-1_B	Nieuwbouw Erve Brack	4,50	42,51	--	--	42,51
033-2_A	Nieuwbouw Erve Brack	1,50	23,51	--	--	23,51
033-2_B	Nieuwbouw Erve Brack	4,50	26,27	--	--	26,27
033-3_A	Nieuwbouw Erve Brack	1,50	31,86	--	--	31,86
033-3_B	Nieuwbouw Erve Brack	4,50	34,77	--	--	34,77
033-4_A	Nieuwbouw Erve Brack	1,50	41,16	--	--	41,16
033-4_B	Nieuwbouw Erve Brack	4,50	43,70	--	--	43,70
034-1_A	Nieuwbouw Erve Brack	1,50	34,63	--	--	34,63
034-1_B	Nieuwbouw Erve Brack	4,50	35,92	--	--	35,92
034-2_A	Nieuwbouw Erve Brack	1,50	29,09	--	--	29,09
034-2_B	Nieuwbouw Erve Brack	4,50	30,77	--	--	30,77
034-3_A	Nieuwbouw Erve Brack	1,50	16,09	--	--	16,09
034-3_B	Nieuwbouw Erve Brack	4,50	17,48	--	--	17,48
034-4_A	Nieuwbouw Erve Brack	1,50	30,80	--	--	30,80
034-4_B	Nieuwbouw Erve Brack	4,50	32,83	--	--	32,83
035-1_A	Nieuwbouw Erve Brack	1,50	19,57	--	--	19,57
035-1_B	Nieuwbouw Erve Brack	4,50	20,03	--	--	20,03
035-2_A	Nieuwbouw Erve Brack	1,50	18,56	--	--	18,56
035-2_B	Nieuwbouw Erve Brack	4,50	19,81	--	--	19,81
035-3_A	Nieuwbouw Erve Brack	1,50	36,46	--	--	36,46
035-3_B	Nieuwbouw Erve Brack	4,50	38,73	--	--	38,73
035-4_A	Nieuwbouw Erve Brack	1,50	36,98	--	--	36,98
035-5_A	Nieuwbouw Erve Brack	1,50	34,91	--	--	34,91
035-6_A	Nieuwbouw Erve Brack	1,50	21,22	--	--	21,22
035-7_B	Nieuwbouw Erve Brack	4,50	36,48	--	--	36,48
036-1_A	Nieuwbouw Villa Brack	1,50	29,75	--	--	29,75
036-1_B	Nieuwbouw Villa Brack	4,50	31,48	--	--	31,48

Alle getoonde dB-waarden zijn A-gewogen

Park Meghlo in Megchelen
1281765

TAUW bv
Bijlage 4

Rapport: Resultatentabel
Model: Bedrijven en milieuzonering | Sint Martinusschool
LAeq totaalresultaten voor toetspunten
Groep: LAr,LT
Groepsreductie: Nee

Naam Toetspunt	Omschrijving	Hoogte	Dag	Avond	Nacht	Etmaal
036-2_A	Nieuwbouw Villa Brack	1,50	13,97	--	--	13,97
036-2_B	Nieuwbouw Villa Brack	4,50	15,31	--	--	15,31
036-3_A	Nieuwbouw Villa Brack	1,50	17,13	--	--	17,13
036-3_B	Nieuwbouw Villa Brack	4,50	18,75	--	--	18,75
036-4_A	Nieuwbouw Villa Brack	1,50	32,65	--	--	32,65
036-4_B	Nieuwbouw Villa Brack	4,50	34,10	--	--	34,10
J_1_A	Julianaweg 1	1,50	25,03	--	--	25,03
J_1_B	Julianaweg 1	4,50	26,71	--	--	26,71
J_11_A	Julianaweg 11	1,50	34,27	--	--	34,27
J_11_B	Julianaweg 11	4,50	36,19	--	--	36,19
J_13_A	Julianaweg 13	1,50	36,47	--	--	36,47
J_13_B	Julianaweg 13	4,50	38,79	--	--	38,79
J_13a_A	Julianaweg 13a	1,50	35,36	--	--	35,36
J_13a_B	Julianaweg 13a	4,50	37,65	--	--	37,65
J_15_A	Julianaweg 15	1,50	36,59	--	--	36,59
J_15_B	Julianaweg 15	4,50	39,07	--	--	39,07
J_17_A	Julianaweg 17	1,50	36,57	--	--	36,57
J_17_B	Julianaweg 17	4,50	38,84	--	--	38,84
J_18_A	Julianaweg 18	1,50	42,50	--	--	42,50
J_18_B	Julianaweg 18	4,50	44,98	--	--	44,98
J_19_A	Julianaweg 19	1,50	51,13	--	--	51,13
J_19_B	Julianaweg 19	4,50	51,36	--	--	51,36
J_1a_A	Julianaweg 1a	1,50	26,14	--	--	26,14
J_1a_B	Julianaweg 1a	4,50	27,76	--	--	27,76
J_3_A	Julianaweg 3	1,50	25,21	--	--	25,21
J_3_B	Julianaweg 3	4,50	26,31	--	--	26,31
J_3a_A	Julianaweg 3a	1,50	26,61	--	--	26,61
J_3a_B	Julianaweg 3a	4,50	27,89	--	--	27,89
J_5_A	Julianaweg 5	1,50	24,15	--	--	24,15
J_5_B	Julianaweg 5	4,50	25,31	--	--	25,31
J_7_A	Julianaweg 7	1,50	19,53	--	--	19,53
J_7_B	Julianaweg 7	4,50	20,31	--	--	20,31
J_9_A	Julianaweg 9	1,50	30,64	--	--	30,64
J_9_B	Julianaweg 9	4,50	33,61	--	--	33,61
NW_2_A	Nieuweweg 2	1,50	24,67	--	--	24,67
NW_2_B	Nieuweweg 2	4,50	26,64	--	--	26,64
NW_2a_A	Nieuweweg 2a	1,50	24,70	--	--	24,70
NW_2a_B	Nieuweweg 2a	4,50	26,48	--	--	26,48
NW_3_A	Nieuweweg 3	1,50	21,89	--	--	21,89
NW_3_B	Nieuweweg 3	4,50	23,10	--	--	23,10
NW_4_ag_A	Nieuweweg 4 Achtergevel	1,50	23,45	--	--	23,45
NW_4_ag_B	Nieuweweg 4 Achtergevel	4,50	25,37	--	--	25,37
NW_4_zg_A	Nieuweweg 4 Zijgevel	1,50	27,85	--	--	27,85
NW_4_zg_B	Nieuweweg 4 Zijgevel	4,50	28,50	--	--	28,50
NW_5_A	Nieuweweg 5	1,50	28,88	--	--	28,88
NW_5_B	Nieuweweg 5	4,50	29,66	--	--	29,66
NW_7_A	Nieuweweg 7	1,50	29,18	--	--	29,18
NW_7_B	Nieuweweg 7	4,50	29,94	--	--	29,94
NW_7a_A	Nieuweweg 7a	1,50	29,76	--	--	29,76
NW_7a_B	Nieuweweg 7a	4,50	30,68	--	--	30,68

Alle getoonde dB-waarden zijn A-gewogen

Rapport: Resultatentabel
 Model: Bedrijven en milieuzonering | Sint Martinusschool
 LAeq totaalresultaten voor toetspunten
 Groep: LAr,LT
 Groepsreductie: Nee

Naam Toetspunt	Omschrijving	Hoogte	Dag	Avond	Nacht	Etmaal
NW_7b_A	Nieuweweg 7b	1,50	29,82	--	--	29,82
NW_7b_B	Nieuweweg 7b	4,50	30,75	--	--	30,75
NW_7c_A	Nieuweweg 7c	1,50	29,62	--	--	29,62
NW_7c_B	Nieuweweg 7c	4,50	30,58	--	--	30,58
NW_7d_A	Nieuweweg 7d	1,50	29,50	--	--	29,50
NW_7d_B	Nieuweweg 7d	4,50	30,46	--	--	30,46
S_2a_vg_A	Sportlaan 2a Voorgevel	1,50	49,19	--	--	49,19
S_2a_vg_B	Sportlaan 2a Voorgevel	4,50	49,28	--	--	49,28
S_2a_zg_A	Sportlaan 2a Zijgevel	1,50	56,16	--	--	56,16
S_2a_zg_B	Sportlaan 2a Zijgevel	4,50	55,79	--	--	55,79
S_4_A	Sportlaan 4	1,50	40,18	--	--	40,18
S_4_B	Sportlaan 4	4,50	42,03	--	--	42,03
S_6_A	Sportlaan 6	1,50	39,67	--	--	39,67
S_6_B	Sportlaan 6	4,50	41,56	--	--	41,56
VA_23_A	Vlasakker 23	1,50	28,47	--	--	28,47
VA_23_B	Vlasakker 23	4,50	29,42	--	--	29,42
VA_24_A	Vlasakker 24	1,50	29,67	--	--	29,67
VA_24_B	Vlasakker 24	4,50	30,35	--	--	30,35

Alle getoonde dB-waarden zijn A-gewogen

Park Meghlo in Megchelen
1281765

TAUW bv
Bijlage 4

Rapport: Resultatentabel
Model: Bedrijven en milieuzonering | Sint Martinusschool
LAmax totaalresultaten voor toetspunten
Groep: LAmax

Naam Toetspunt	Omschrijving	Hoogte	Dag	Avond	Nacht
001-1_A	Nieuwbouw Hetterpark	1,50	24,74	--	--
001-2_A	Nieuwbouw Hetterpark	1,50	31,57	--	--
001-3_A	Nieuwbouw Hetterpark	1,50	31,65	--	--
001-4_A	Nieuwbouw Hetterpark	1,50	24,18	--	--
002-1_A	Nieuwbouw Hetterpark	1,50	34,22	--	--
002-2_A	Nieuwbouw Hetterpark	1,50	35,43	--	--
002-3_A	Nieuwbouw Hetterpark	1,50	35,19	--	--
002-4_A	Nieuwbouw Hetterpark	1,50	40,47	--	--
003-1_A	Nieuwbouw Hetterpark	1,50	29,63	--	--
003-2_A	Nieuwbouw Hetterpark	1,50	35,34	--	--
003-3_A	Nieuwbouw Hetterpark	1,50	43,63	--	--
003-4_A	Nieuwbouw Hetterpark	1,50	35,54	--	--
004-1_A	Nieuwbouw Hetterpark	1,50	38,16	--	--
004-2_A	Nieuwbouw Hetterpark	1,50	44,15	--	--
004-3_A	Nieuwbouw Hetterpark	1,50	44,90	--	--
004-4_A	Nieuwbouw Hetterpark	1,50	41,82	--	--
005-1_A	Nieuwbouw Hetterpark	1,50	24,90	--	--
005-2_A	Nieuwbouw Hetterpark	1,50	39,38	--	--
005-3_A	Nieuwbouw Hetterpark	1,50	39,85	--	--
005-4_A	Nieuwbouw Hetterpark	1,50	30,88	--	--
006-1_A	Nieuwbouw Hetterpark	1,50	23,69	--	--
006-1_B	Nieuwbouw Hetterpark	4,50	28,33	--	--
006-2_A	Nieuwbouw Hetterpark	1,50	34,46	--	--
006-2_B	Nieuwbouw Hetterpark	4,50	40,64	--	--
006-3_A	Nieuwbouw Hetterpark	1,50	33,23	--	--
006-3_B	Nieuwbouw Hetterpark	4,50	40,51	--	--
006-4_A	Nieuwbouw Hetterpark	1,50	23,77	--	--
006-4_B	Nieuwbouw Hetterpark	4,50	25,73	--	--
007-1_A	Nieuwbouw Hetterpark	1,50	23,45	--	--
007-1_B	Nieuwbouw Hetterpark	4,50	26,30	--	--
007-2_A	Nieuwbouw Hetterpark	1,50	35,33	--	--
007-2_B	Nieuwbouw Hetterpark	4,50	42,46	--	--
007-3_A	Nieuwbouw Hetterpark	1,50	41,19	--	--
007-3_B	Nieuwbouw Hetterpark	4,50	43,08	--	--
007-4_A	Nieuwbouw Hetterpark	1,50	27,92	--	--
007-4_B	Nieuwbouw Hetterpark	4,50	33,20	--	--
008-1_A	Nieuwbouw Hetterpark	1,50	28,95	--	--
008-1_B	Nieuwbouw Hetterpark	4,50	32,69	--	--
008-2_A	Nieuwbouw Hetterpark	1,50	37,73	--	--
008-2_B	Nieuwbouw Hetterpark	4,50	43,11	--	--
008-3_A	Nieuwbouw Hetterpark	1,50	41,52	--	--
008-3_B	Nieuwbouw Hetterpark	4,50	42,16	--	--
008-4_A	Nieuwbouw Hetterpark	1,50	23,55	--	--
008-4_B	Nieuwbouw Hetterpark	4,50	25,78	--	--
009-1_A	Nieuwbouw Hetterpark	1,50	30,63	--	--
009-1_B	Nieuwbouw Hetterpark	4,50	37,10	--	--
009-2_A	Nieuwbouw Hetterpark	1,50	37,61	--	--
009-2_B	Nieuwbouw Hetterpark	4,50	43,39	--	--
009-3_A	Nieuwbouw Hetterpark	1,50	39,23	--	--
009-3_B	Nieuwbouw Hetterpark	4,50	43,34	--	--
009-4_A	Nieuwbouw Hetterpark	1,50	38,99	--	--

Alle getoonde dB-waarden zijn A-gewogen

Park Meghlo in Megchelen
1281765

TAUW bv
Bijlage 4

Rapport: Resultatentabel
Model: Bedrijven en milieuzonering | Sint Martinusschool
LAmax totaalresultaten voor toetspunten
Groep: LAmax

Naam Toetspunt	Omschrijving	Hoogte	Dag	Avond	Nacht
009-4_B	Nieuwbouw Hetterpark	4,50	40,37	--	--
010-1_A	Nieuwbouw Hetterpark	1,50	35,68	--	--
010-1_B	Nieuwbouw Hetterpark	4,50	37,79	--	--
010-2_A	Nieuwbouw Hetterpark	1,50	37,36	--	--
010-2_B	Nieuwbouw Hetterpark	4,50	42,80	--	--
010-3_A	Nieuwbouw Hetterpark	1,50	38,59	--	--
010-3_B	Nieuwbouw Hetterpark	4,50	43,31	--	--
010-4_A	Nieuwbouw Hetterpark	1,50	37,09	--	--
010-4_B	Nieuwbouw Hetterpark	4,50	26,48	--	--
011-1_A	Nieuwbouw Hetterpark	1,50	28,41	--	--
011-1_B	Nieuwbouw Hetterpark	4,50	29,48	--	--
011-2_A	Nieuwbouw Hetterpark	1,50	44,95	--	--
011-2_B	Nieuwbouw Hetterpark	4,50	45,83	--	--
011-3_A	Nieuwbouw Hetterpark	1,50	40,00	--	--
011-3_B	Nieuwbouw Hetterpark	4,50	44,85	--	--
011-4_A	Nieuwbouw Hetterpark	1,50	37,74	--	--
011-4_B	Nieuwbouw Hetterpark	4,50	40,80	--	--
012-1_A	Nieuwbouw Woonstraat Rozenhof	1,50	40,48	--	--
012-1_B	Nieuwbouw Woonstraat Rozenhof	4,50	28,96	--	--
012-2_A	Nieuwbouw Woonstraat Rozenhof	1,50	30,04	--	--
012-2_B	Nieuwbouw Woonstraat Rozenhof	4,50	28,37	--	--
012-3_A	Nieuwbouw Woonstraat Rozenhof	1,50	34,63	--	--
012-3_B	Nieuwbouw Woonstraat Rozenhof	4,50	35,85	--	--
012-4_A	Nieuwbouw Woonstraat Rozenhof	1,50	49,31	--	--
012-4_B	Nieuwbouw Woonstraat Rozenhof	4,50	40,82	--	--
012-5_A	Nieuwbouw Woonstraat Rozenhof	1,50	39,03	--	--
012-5_B	Nieuwbouw Woonstraat Rozenhof	4,50	40,53	--	--
012-6_A	Nieuwbouw Woonstraat Rozenhof	1,50	45,75	--	--
012-6_B	Nieuwbouw Woonstraat Rozenhof	4,50	46,84	--	--
013-1_A	Nieuwbouw Woonstraat Rozenhof	1,50	30,96	--	--
013-1_B	Nieuwbouw Woonstraat Rozenhof	4,50	31,49	--	--
013-2_A	Nieuwbouw Woonstraat Rozenhof	1,50	32,26	--	--
013-2_B	Nieuwbouw Woonstraat Rozenhof	4,50	34,43	--	--
013-3_A	Nieuwbouw Woonstraat Rozenhof	1,50	47,35	--	--
013-3_B	Nieuwbouw Woonstraat Rozenhof	4,50	48,41	--	--
013-4_A	Nieuwbouw Woonstraat Rozenhof	1,50	43,61	--	--
013-4_B	Nieuwbouw Woonstraat Rozenhof	4,50	44,65	--	--
013-5_A	Nieuwbouw Woonstraat Rozenhof	1,50	31,19	--	--
013-5_B	Nieuwbouw Woonstraat Rozenhof	4,50	32,16	--	--
013-6_A	Nieuwbouw Woonstraat Rozenhof	1,50	31,66	--	--
013-6_B	Nieuwbouw Woonstraat Rozenhof	4,50	32,92	--	--
014-1_A	Nieuwbouw Woonstraat Rozenhof	1,50	31,59	--	--
014-1_B	Nieuwbouw Woonstraat Rozenhof	4,50	32,64	--	--
014-2_A	Nieuwbouw Woonstraat Rozenhof	1,50	49,27	--	--
014-2_B	Nieuwbouw Woonstraat Rozenhof	4,50	50,69	--	--
014-3_A	Nieuwbouw Woonstraat Rozenhof	1,50	53,40	--	--
014-3_B	Nieuwbouw Woonstraat Rozenhof	4,50	55,04	--	--
014-4_A	Nieuwbouw Woonstraat Rozenhof	1,50	38,62	--	--
014-4_B	Nieuwbouw Woonstraat Rozenhof	4,50	33,14	--	--
014-5_A	Nieuwbouw Woonstraat Rozenhof	1,50	47,50	--	--
014-5_B	Nieuwbouw Woonstraat Rozenhof	4,50	48,59	--	--

Alle getoonde dB-waarden zijn A-gewogen

Park Meghlo in Megchelen
1281765

TAUW bv
Bijlage 4

Rapport: Resultatentabel
Model: Bedrijven en milieuzonering | Sint Martinusschool
LAmax totaalresultaten voor toetspunten
Groep: LAmax

Naam Toetspunt	Omschrijving	Hoogte	Dag	Avond	Nacht
014-6_A	Nieuwbouw Woonstraat Rozenhof	1,50	34,23	--	--
014-6_B	Nieuwbouw Woonstraat Rozenhof	4,50	35,33	--	--
015-1_A	Nieuwbouw Woonstraat Rozenhof	1,50	49,43	--	--
015-1_B	Nieuwbouw Woonstraat Rozenhof	4,50	51,03	--	--
015-2_A	Nieuwbouw Woonstraat Rozenhof	1,50	51,72	--	--
015-2_B	Nieuwbouw Woonstraat Rozenhof	4,50	53,47	--	--
015-3_A	Nieuwbouw Woonstraat Rozenhof	1,50	51,92	--	--
015-3_B	Nieuwbouw Woonstraat Rozenhof	4,50	53,73	--	--
015-4_A	Nieuwbouw Woonstraat Rozenhof	1,50	49,75	--	--
015-4_B	Nieuwbouw Woonstraat Rozenhof	4,50	51,38	--	--
015-5_A	Nieuwbouw Woonstraat Rozenhof	1,50	42,20	--	--
015-5_B	Nieuwbouw Woonstraat Rozenhof	4,50	36,63	--	--
015-6_A	Nieuwbouw Woonstraat Rozenhof	1,50	42,01	--	--
015-6_B	Nieuwbouw Woonstraat Rozenhof	4,50	36,00	--	--
016-1_A	Nieuwbouw Woonstraat Rozenhof	1,50	51,97	--	--
016-1_B	Nieuwbouw Woonstraat Rozenhof	4,50	53,77	--	--
016-2_A	Nieuwbouw Woonstraat Rozenhof	1,50	52,72	--	--
016-2_B	Nieuwbouw Woonstraat Rozenhof	4,50	54,58	--	--
016-3_A	Nieuwbouw Woonstraat Rozenhof	1,50	50,02	--	--
016-3_B	Nieuwbouw Woonstraat Rozenhof	4,50	51,72	--	--
016-4_A	Nieuwbouw Woonstraat Rozenhof	1,50	49,34	--	--
016-4_B	Nieuwbouw Woonstraat Rozenhof	4,50	50,94	--	--
016-5_A	Nieuwbouw Woonstraat Rozenhof	1,50	47,97	--	--
016-5_B	Nieuwbouw Woonstraat Rozenhof	4,50	49,36	--	--
016-6_A	Nieuwbouw Woonstraat Rozenhof	1,50	42,28	--	--
016-6_B	Nieuwbouw Woonstraat Rozenhof	4,50	43,26	--	--
017-1_A	Nieuwbouw Woonstraat Rozenhof	1,50	51,40	--	--
017-1_B	Nieuwbouw Woonstraat Rozenhof	4,50	53,08	--	--
017-2_A	Nieuwbouw Woonstraat Rozenhof	1,50	52,21	--	--
017-2_B	Nieuwbouw Woonstraat Rozenhof	4,50	53,77	--	--
017-3_A	Nieuwbouw Woonstraat Rozenhof	1,50	45,58	--	--
017-3_B	Nieuwbouw Woonstraat Rozenhof	4,50	46,50	--	--
017-4_A	Nieuwbouw Woonstraat Rozenhof	1,50	41,91	--	--
017-4_B	Nieuwbouw Woonstraat Rozenhof	4,50	39,32	--	--
017-5_A	Nieuwbouw Woonstraat Rozenhof	1,50	51,06	--	--
017-5_B	Nieuwbouw Woonstraat Rozenhof	4,50	52,39	--	--
017-6_A	Nieuwbouw Woonstraat Rozenhof	1,50	39,16	--	--
017-6_B	Nieuwbouw Woonstraat Rozenhof	4,50	33,57	--	--
018-1_A	Nieuwbouw Woonstraat Rozenhof	1,50	46,52	--	--
018-1_B	Nieuwbouw Woonstraat Rozenhof	4,50	47,32	--	--
018-2_A	Nieuwbouw Woonstraat Rozenhof	1,50	48,04	--	--
018-2_B	Nieuwbouw Woonstraat Rozenhof	4,50	49,14	--	--
018-3_A	Nieuwbouw Woonstraat Rozenhof	1,50	43,14	--	--
018-3_B	Nieuwbouw Woonstraat Rozenhof	4,50	43,56	--	--
018-4_A	Nieuwbouw Woonstraat Rozenhof	1,50	43,65	--	--
018-4_B	Nieuwbouw Woonstraat Rozenhof	4,50	44,89	--	--
018-5_A	Nieuwbouw Woonstraat Rozenhof	1,50	36,74	--	--
018-5_B	Nieuwbouw Woonstraat Rozenhof	4,50	38,76	--	--
018-6_A	Nieuwbouw Woonstraat Rozenhof	1,50	43,81	--	--
018-6_B	Nieuwbouw Woonstraat Rozenhof	4,50	44,38	--	--
019-1_A	Nieuwbouw Woonstraat Rozenhof	1,50	48,71	--	--

Alle getoonde dB-waarden zijn A-gewogen

Park Meghlo in Megchelen
1281765

TAUW bv
Bijlage 4

Rapport: Resultatentabel
Model: Bedrijven en milieuzonering | Sint Martinusschool
LAmax totaalresultaten voor toetspunten
Groep: LAmax

Naam Toetspunt	Omschrijving	Hoogte	Dag	Avond	Nacht
019-1_B	Nieuwbouw Woonstraat Rozenhof	4,50	49,84	--	--
019-2_A	Nieuwbouw Woonstraat Rozenhof	1,50	47,14	--	--
019-2_B	Nieuwbouw Woonstraat Rozenhof	4,50	46,44	--	--
019-3_A	Nieuwbouw Woonstraat Rozenhof	1,50	42,51	--	--
019-3_B	Nieuwbouw Woonstraat Rozenhof	4,50	31,10	--	--
019-4_A	Nieuwbouw Woonstraat Rozenhof	1,50	44,94	--	--
019-4_B	Nieuwbouw Woonstraat Rozenhof	4,50	43,75	--	--
019-5_A	Nieuwbouw Woonstraat Rozenhof	1,50	42,11	--	--
019-5_B	Nieuwbouw Woonstraat Rozenhof	4,50	37,07	--	--
019-6_A	Nieuwbouw Woonstraat Rozenhof	1,50	44,97	--	--
019-6_B	Nieuwbouw Woonstraat Rozenhof	4,50	45,89	--	--
020-1_A	Nieuwbouw Woonstraat Rozenhof	1,50	46,85	--	--
020-1_B	Nieuwbouw Woonstraat Rozenhof	4,50	47,83	--	--
020-2_A	Nieuwbouw Woonstraat Rozenhof	1,50	42,96	--	--
020-2_B	Nieuwbouw Woonstraat Rozenhof	4,50	43,64	--	--
020-3_A	Nieuwbouw Woonstraat Rozenhof	1,50	35,88	--	--
020-3_B	Nieuwbouw Woonstraat Rozenhof	4,50	35,53	--	--
020-4_A	Nieuwbouw Woonstraat Rozenhof	1,50	37,10	--	--
020-4_B	Nieuwbouw Woonstraat Rozenhof	4,50	38,60	--	--
020-5_A	Nieuwbouw Woonstraat Rozenhof	1,50	38,02	--	--
020-5_B	Nieuwbouw Woonstraat Rozenhof	4,50	39,02	--	--
020-6_A	Nieuwbouw Woonstraat Rozenhof	1,50	45,74	--	--
020-6_B	Nieuwbouw Woonstraat Rozenhof	4,50	46,81	--	--
021-1_A	Nieuwbouw Villa Rozenhof	1,50	65,85	--	--
021-1_B	Nieuwbouw Villa Rozenhof	4,50	66,52	--	--
021-10_A	Nieuwbouw Villa Rozenhof	1,50	69,21	--	--
021-10_B	Nieuwbouw Villa Rozenhof	4,50	69,91	--	--
021-2_A	Nieuwbouw Villa Rozenhof	1,50	44,81	--	--
021-2_B	Nieuwbouw Villa Rozenhof	4,50	46,56	--	--
021-3_A	Nieuwbouw Villa Rozenhof	1,50	41,77	--	--
021-3_B	Nieuwbouw Villa Rozenhof	4,50	44,33	--	--
021-4_A	Nieuwbouw Villa Rozenhof	1,50	42,94	--	--
021-4_B	Nieuwbouw Villa Rozenhof	4,50	42,79	--	--
021-5_A	Nieuwbouw Villa Rozenhof	1,50	46,21	--	--
021-5_B	Nieuwbouw Villa Rozenhof	4,50	47,60	--	--
021-6_A	Nieuwbouw Villa Rozenhof	1,50	49,52	--	--
021-6_B	Nieuwbouw Villa Rozenhof	4,50	52,19	--	--
021-7_A	Nieuwbouw Villa Rozenhof	1,50	54,35	--	--
021-7_B	Nieuwbouw Villa Rozenhof	4,50	56,12	--	--
021-8_A	Nieuwbouw Villa Rozenhof	1,50	64,35	--	--
021-8_B	Nieuwbouw Villa Rozenhof	4,50	65,65	--	--
021-9_A	Nieuwbouw Villa Rozenhof	1,50	65,34	--	--
021-9_B	Nieuwbouw Villa Rozenhof	4,50	66,18	--	--
022-1_A	Nieuwbouw Hansmuys Erf	1,50	28,22	--	--
022-1_B	Nieuwbouw Hansmuys Erf	4,50	21,65	--	--
022-2_A	Nieuwbouw Hansmuys Erf	1,50	34,32	--	--
022-2_B	Nieuwbouw Hansmuys Erf	4,50	30,64	--	--
022-3_A	Nieuwbouw Hansmuys Erf	1,50	34,94	--	--
022-3_B	Nieuwbouw Hansmuys Erf	4,50	35,16	--	--
022-4_A	Nieuwbouw Hansmuys Erf	1,50	40,33	--	--
022-4_B	Nieuwbouw Hansmuys Erf	4,50	40,08	--	--

Alle getoonde dB-waarden zijn A-gewogen

Park Meghlo in Megchelen
1281765

TAUW bv
Bijlage 4

Rapport: Resultatentabel
Model: Bedrijven en milieuzonering | Sint Martinusschool
LAmax totaalresultaten voor toetspunten
Groep: LAmax

Naam Toetspunt	Omschrijving	Hoogte	Dag	Avond	Nacht
022-5_A	Nieuwbouw Hansmuys Erf	1,50	31,68	--	--
022-5_B	Nieuwbouw Hansmuys Erf	4,50	32,68	--	--
022-6_A	Nieuwbouw Hansmuys Erf	1,50	21,72	--	--
022-6_B	Nieuwbouw Hansmuys Erf	4,50	21,53	--	--
024-1_A	Nieuwbouw Hansmuys Erf	1,50	29,54	--	--
024-1_B	Nieuwbouw Hansmuys Erf	4,50	30,84	--	--
024-2_A	Nieuwbouw Hansmuys Erf	1,50	41,76	--	--
024-2_B	Nieuwbouw Hansmuys Erf	4,50	41,92	--	--
024-3_A	Nieuwbouw Hansmuys Erf	1,50	40,68	--	--
024-3_B	Nieuwbouw Hansmuys Erf	4,50	42,02	--	--
024-4_A	Nieuwbouw Hansmuys Erf	1,50	39,55	--	--
024-4_B	Nieuwbouw Hansmuys Erf	4,50	42,12	--	--
024-5_A	Nieuwbouw Hansmuys Erf	1,50	39,72	--	--
024-5_B	Nieuwbouw Hansmuys Erf	4,50	41,35	--	--
024-6_A	Nieuwbouw Hansmuys Erf	1,50	34,50	--	--
024-6_B	Nieuwbouw Hansmuys Erf	4,50	34,80	--	--
024-7_A	Nieuwbouw Hansmuys Erf	1,50	32,38	--	--
024-7_B	Nieuwbouw Hansmuys Erf	4,50	32,73	--	--
024-8_A	Nieuwbouw Hansmuys Erf	1,50	30,85	--	--
024-8_B	Nieuwbouw Hansmuys Erf	4,50	31,24	--	--
025-1_A	Nieuwbouw Villa Van Bree	1,50	24,98	--	--
025-1_B	Nieuwbouw Villa Van Bree	4,50	26,14	--	--
025-2_A	Nieuwbouw Villa Van Bree	1,50	43,57	--	--
025-2_B	Nieuwbouw Villa Van Bree	4,50	44,29	--	--
025-3_A	Nieuwbouw Villa Van Bree	1,50	44,14	--	--
025-3_B	Nieuwbouw Villa Van Bree	4,50	44,91	--	--
025-4_A	Nieuwbouw Villa Van Bree	1,50	34,33	--	--
025-4_B	Nieuwbouw Villa Van Bree	4,50	37,65	--	--
026-1_A	Nieuwbouw Villa Louis	1,50	50,77	--	--
026-1_B	Nieuwbouw Villa Louis	4,50	51,90	--	--
026-2_A	Nieuwbouw Villa Louis	1,50	31,13	--	--
026-2_B	Nieuwbouw Villa Louis	4,50	32,71	--	--
026-3_A	Nieuwbouw Villa Louis	1,50	35,65	--	--
026-3_B	Nieuwbouw Villa Louis	4,50	38,21	--	--
026-4_A	Nieuwbouw Villa Louis	1,50	51,14	--	--
026-4_B	Nieuwbouw Villa Louis	4,50	52,54	--	--
027-1_A	Nieuwbouw Villa Nieuw Berkenhof	1,50	20,68	--	--
027-1_B	Nieuwbouw Villa Nieuw Berkenhof	4,50	23,42	--	--
027-2_A	Nieuwbouw Villa Nieuw Berkenhof	1,50	23,06	--	--
027-2_B	Nieuwbouw Villa Nieuw Berkenhof	4,50	24,46	--	--
027-3_A	Nieuwbouw Villa Nieuw Berkenhof	1,50	40,77	--	--
027-3_B	Nieuwbouw Villa Nieuw Berkenhof	4,50	41,49	--	--
027-4_A	Nieuwbouw Villa Nieuw Berkenhof	1,50	37,54	--	--
027-4_B	Nieuwbouw Villa Nieuw Berkenhof	4,50	41,23	--	--
028-1_A	Nieuwbouw Boswachtershof	1,50	33,85	--	--
028-1_B	Nieuwbouw Boswachtershof	4,50	35,47	--	--
028-10_A	Nieuwbouw Boswachtershof	1,50	51,04	--	--
028-10_B	Nieuwbouw Boswachtershof	4,50	52,54	--	--
028-2_A	Nieuwbouw Boswachtershof	1,50	32,49	--	--
028-2_B	Nieuwbouw Boswachtershof	4,50	36,04	--	--
028-3_A	Nieuwbouw Boswachtershof	1,50	33,08	--	--

Alle getoonde dB-waarden zijn A-gewogen

Park Meghlo in Megchelen
1281765

TAUW bv
Bijlage 4

Rapport: Resultatentabel
Model: Bedrijven en milieuzonering | Sint Martinusschool
LAmaz totaalresultaten voor toetspunten
Groep: LAmaz

Naam Toetspunt	Omschrijving	Hoogte	Dag	Avond	Nacht
028-3_B	Nieuwbouw Boswachtershof	4,50	33,59	--	--
028-4_A	Nieuwbouw Boswachtershof	1,50	43,76	--	--
028-4_B	Nieuwbouw Boswachtershof	4,50	38,70	--	--
028-5_A	Nieuwbouw Boswachtershof	1,50	50,77	--	--
028-5_B	Nieuwbouw Boswachtershof	4,50	52,13	--	--
028-6_A	Nieuwbouw Boswachtershof	1,50	39,53	--	--
028-6_B	Nieuwbouw Boswachtershof	4,50	40,21	--	--
028-7_A	Nieuwbouw Boswachtershof	1,50	51,46	--	--
028-7_B	Nieuwbouw Boswachtershof	4,50	53,02	--	--
028-8_A	Nieuwbouw Boswachtershof	1,50	53,30	--	--
028-8_B	Nieuwbouw Boswachtershof	4,50	54,97	--	--
028-9_A	Nieuwbouw Boswachtershof	1,50	54,29	--	--
028-9_B	Nieuwbouw Boswachtershof	4,50	55,84	--	--
029-1_A	Nieuwbouw Boswachtershof	1,50	48,88	--	--
029-1_B	Nieuwbouw Boswachtershof	4,50	50,32	--	--
029-10_A	Nieuwbouw Boswachtershof	1,50	43,56	--	--
029-10_B	Nieuwbouw Boswachtershof	4,50	46,35	--	--
029-2_A	Nieuwbouw Boswachtershof	1,50	43,76	--	--
029-2_B	Nieuwbouw Boswachtershof	4,50	39,68	--	--
029-3_A	Nieuwbouw Boswachtershof	1,50	41,51	--	--
029-3_B	Nieuwbouw Boswachtershof	4,50	46,06	--	--
029-4_A	Nieuwbouw Boswachtershof	1,50	44,66	--	--
029-4_B	Nieuwbouw Boswachtershof	4,50	45,84	--	--
029-5_A	Nieuwbouw Boswachtershof	1,50	50,10	--	--
029-5_B	Nieuwbouw Boswachtershof	4,50	53,37	--	--
029-6_A	Nieuwbouw Boswachtershof	1,50	49,45	--	--
029-6_B	Nieuwbouw Boswachtershof	4,50	52,96	--	--
029-7_A	Nieuwbouw Boswachtershof	1,50	56,29	--	--
029-7_B	Nieuwbouw Boswachtershof	4,50	57,95	--	--
029-8_A	Nieuwbouw Boswachtershof	1,50	54,12	--	--
029-8_B	Nieuwbouw Boswachtershof	4,50	55,36	--	--
029-9_A	Nieuwbouw Boswachtershof	1,50	49,23	--	--
029-9_B	Nieuwbouw Boswachtershof	4,50	50,96	--	--
030-1_A	Nieuwbouw Poortwachterswoning	1,50	63,82	--	--
030-1_B	Nieuwbouw Poortwachterswoning	4,50	65,33	--	--
030-2_A	Nieuwbouw Poortwachterswoning	1,50	66,86	--	--
030-2_B	Nieuwbouw Poortwachterswoning	4,50	67,26	--	--
030-3_B	Nieuwbouw Poortwachterswoning	4,50	55,62	--	--
030-4_A	Nieuwbouw Poortwachterswoning	1,50	45,13	--	--
030-4_B	Nieuwbouw Poortwachterswoning	4,50	47,49	--	--
031-1_A	Nieuwbouw Poortwachterswoning	1,50	45,00	--	--
031-1_B	Nieuwbouw Poortwachterswoning	4,50	47,16	--	--
031-2_B	Nieuwbouw Poortwachterswoning	4,50	65,45	--	--
031-3_A	Nieuwbouw Poortwachterswoning	1,50	67,86	--	--
031-3_B	Nieuwbouw Poortwachterswoning	4,50	67,99	--	--
031-4_A	Nieuwbouw Poortwachterswoning	1,50	63,52	--	--
031-4_B	Nieuwbouw Poortwachterswoning	4,50	65,05	--	--
032-1_A	Nieuwbouw Boerderij Venhorst	1,50	63,07	--	--
032-1_B	Nieuwbouw Boerderij Venhorst	4,50	64,90	--	--
032-10_A	Nieuwbouw Boerderij Venhorst	1,50	47,22	--	--
032-10_B	Nieuwbouw Boerderij Venhorst	4,50	50,50	--	--

Alle getoonde dB-waarden zijn A-gewogen

Park Meghlo in Megchelen
1281765

TAUW bv
Bijlage 4

Rapport: Resultatentabel
Model: Bedrijven en milieuzonering | Sint Martinusschool
LAmax totaalresultaten voor toetspunten
Groep: LAmax

Naam Toetspunt	Omschrijving	Hoogte	Dag	Avond	Nacht
032-2_A	Nieuwbouw Boerderij Venhorst	1,50	66,78	--	--
032-2_B	Nieuwbouw Boerderij Venhorst	4,50	68,07	--	--
032-3_A	Nieuwbouw Boerderij Venhorst	1,50	66,74	--	--
032-3_B	Nieuwbouw Boerderij Venhorst	4,50	68,05	--	--
032-4_A	Nieuwbouw Boerderij Venhorst	1,50	64,08	--	--
032-4_B	Nieuwbouw Boerderij Venhorst	4,50	65,63	--	--
032-5_A	Nieuwbouw Boerderij Venhorst	1,50	55,88	--	--
032-5_B	Nieuwbouw Boerderij Venhorst	4,50	61,63	--	--
032-6_A	Nieuwbouw Boerderij Venhorst	1,50	54,05	--	--
032-6_B	Nieuwbouw Boerderij Venhorst	4,50	58,59	--	--
032-7_A	Nieuwbouw Boerderij Venhorst	1,50	49,33	--	--
032-7_B	Nieuwbouw Boerderij Venhorst	4,50	61,25	--	--
032-8_A	Nieuwbouw Boerderij Venhorst	1,50	45,28	--	--
032-8_B	Nieuwbouw Boerderij Venhorst	4,50	46,32	--	--
032-9_A	Nieuwbouw Boerderij Venhorst	1,50	43,71	--	--
032-9_B	Nieuwbouw Boerderij Venhorst	4,50	53,66	--	--
033-1_A	Nieuwbouw Erve Brack	1,50	64,44	--	--
033-1_B	Nieuwbouw Erve Brack	4,50	66,12	--	--
033-2_A	Nieuwbouw Erve Brack	1,50	43,08	--	--
033-2_B	Nieuwbouw Erve Brack	4,50	46,14	--	--
033-3_A	Nieuwbouw Erve Brack	1,50	54,29	--	--
033-3_B	Nieuwbouw Erve Brack	4,50	57,06	--	--
033-4_A	Nieuwbouw Erve Brack	1,50	64,66	--	--
033-4_B	Nieuwbouw Erve Brack	4,50	66,34	--	--
034-1_A	Nieuwbouw Erve Brack	1,50	55,91	--	--
034-1_B	Nieuwbouw Erve Brack	4,50	57,01	--	--
034-2_A	Nieuwbouw Erve Brack	1,50	50,23	--	--
034-2_B	Nieuwbouw Erve Brack	4,50	52,06	--	--
034-3_A	Nieuwbouw Erve Brack	1,50	36,26	--	--
034-3_B	Nieuwbouw Erve Brack	4,50	37,90	--	--
034-4_A	Nieuwbouw Erve Brack	1,50	54,15	--	--
034-4_B	Nieuwbouw Erve Brack	4,50	56,32	--	--
035-1_A	Nieuwbouw Erve Brack	1,50	39,72	--	--
035-1_B	Nieuwbouw Erve Brack	4,50	40,49	--	--
035-2_A	Nieuwbouw Erve Brack	1,50	38,51	--	--
035-2_B	Nieuwbouw Erve Brack	4,50	39,32	--	--
035-3_A	Nieuwbouw Erve Brack	1,50	56,67	--	--
035-3_B	Nieuwbouw Erve Brack	4,50	58,32	--	--
035-4_A	Nieuwbouw Erve Brack	1,50	57,13	--	--
035-5_A	Nieuwbouw Erve Brack	1,50	57,25	--	--
035-6_A	Nieuwbouw Erve Brack	1,50	41,35	--	--
035-7_B	Nieuwbouw Erve Brack	4,50	57,88	--	--
036-1_A	Nieuwbouw Villa Brack	1,50	52,21	--	--
036-1_B	Nieuwbouw Villa Brack	4,50	53,54	--	--
036-2_A	Nieuwbouw Villa Brack	1,50	34,77	--	--
036-2_B	Nieuwbouw Villa Brack	4,50	36,05	--	--
036-3_A	Nieuwbouw Villa Brack	1,50	37,59	--	--
036-3_B	Nieuwbouw Villa Brack	4,50	38,90	--	--
036-4_A	Nieuwbouw Villa Brack	1,50	54,59	--	--
036-4_B	Nieuwbouw Villa Brack	4,50	56,18	--	--
J_1_A	Julianaweg 1	1,50	46,43	--	--

Alle getoonde dB-waarden zijn A-gewogen

Park Meghlo in Megchelen
1281765

TAUW bv
Bijlage 4

Rapport: Resultatentabel
Model: Bedrijven en milieuzonering | Sint Martinusschool
LAmax totaalresultaten voor toetspunten
Groep: LAmax

Naam Toetspunt	Omschrijving	Hoogte	Dag	Avond	Nacht
J_1_B	Julianaweg 1	4,50	47,58	--	--
J_11_A	Julianaweg 11	1,50	56,08	--	--
J_11_B	Julianaweg 11	4,50	58,58	--	--
J_13_A	Julianaweg 13	1,50	60,87	--	--
J_13_B	Julianaweg 13	4,50	63,59	--	--
J_13a_A	Julianaweg 13a	1,50	56,91	--	--
J_13a_B	Julianaweg 13a	4,50	59,34	--	--
J_15_A	Julianaweg 15	1,50	61,69	--	--
J_15_B	Julianaweg 15	4,50	63,62	--	--
J_17_A	Julianaweg 17	1,50	62,61	--	--
J_17_B	Julianaweg 17	4,50	64,41	--	--
J_18_A	Julianaweg 18	1,50	64,56	--	--
J_18_B	Julianaweg 18	4,50	66,17	--	--
J_19_A	Julianaweg 19	1,50	74,53	--	--
J_19_B	Julianaweg 19	4,50	74,49	--	--
J_1a_A	Julianaweg 1a	1,50	47,88	--	--
J_1a_B	Julianaweg 1a	4,50	48,93	--	--
J_3_A	Julianaweg 3	1,50	47,20	--	--
J_3_B	Julianaweg 3	4,50	48,39	--	--
J_3a_A	Julianaweg 3a	1,50	50,53	--	--
J_3a_B	Julianaweg 3a	4,50	51,69	--	--
J_5_A	Julianaweg 5	1,50	46,07	--	--
J_5_B	Julianaweg 5	4,50	47,50	--	--
J_7_A	Julianaweg 7	1,50	41,70	--	--
J_7_B	Julianaweg 7	4,50	39,77	--	--
J_9_A	Julianaweg 9	1,50	54,09	--	--
J_9_B	Julianaweg 9	4,50	56,08	--	--
NW_2_A	Nieuweweg 2	1,50	45,57	--	--
NW_2_B	Nieuweweg 2	4,50	47,35	--	--
NW_2a_A	Nieuweweg 2a	1,50	46,05	--	--
NW_2a_B	Nieuweweg 2a	4,50	46,85	--	--
NW_3_A	Nieuweweg 3	1,50	43,46	--	--
NW_3_B	Nieuweweg 3	4,50	44,19	--	--
NW_4_ag_A	Nieuweweg 4 Achtergevel	1,50	40,89	--	--
NW_4_ag_B	Nieuweweg 4 Achtergevel	4,50	41,47	--	--
NW_4_zg_A	Nieuweweg 4 Zijgevel	1,50	47,56	--	--
NW_4_zg_B	Nieuweweg 4 Zijgevel	4,50	47,95	--	--
NW_5_A	Nieuweweg 5	1,50	47,12	--	--
NW_5_B	Nieuweweg 5	4,50	47,73	--	--
NW_7_A	Nieuweweg 7	1,50	47,15	--	--
NW_7_B	Nieuweweg 7	4,50	47,69	--	--
NW_7a_A	Nieuweweg 7a	1,50	47,77	--	--
NW_7a_B	Nieuweweg 7a	4,50	48,49	--	--
NW_7b_A	Nieuweweg 7b	1,50	47,98	--	--
NW_7b_B	Nieuweweg 7b	4,50	48,81	--	--
NW_7c_A	Nieuweweg 7c	1,50	48,22	--	--
NW_7c_B	Nieuweweg 7c	4,50	49,07	--	--
NW_7d_A	Nieuweweg 7d	1,50	48,53	--	--
NW_7d_B	Nieuweweg 7d	4,50	49,46	--	--
S_2a_vg_A	Sportlaan 2a Voorgevel	1,50	76,10	--	--
S_2a_vg_B	Sportlaan 2a Voorgevel	4,50	75,92	--	--

Alle getoonde dB-waarden zijn A-gewogen

Rapport: Resultatentabel
Model: Bedrijven en milieuzonering | Sint Martinusschool
LAmax totaalresultaten voor toetspunten
Groep: LAmax

Naam					
Toetspunt	Omschrijving	Hoogte	Dag	Avond	Nacht
S_2a_zg_A	Sportlaan 2a Zijgevel	1,50	77,51	--	--
S_2a_zg_B	Sportlaan 2a Zijgevel	4,50	77,24	--	--
S_4_A	Sportlaan 4	1,50	67,71	--	--
S_4_B	Sportlaan 4	4,50	67,84	--	--
S_6_A	Sportlaan 6	1,50	67,66	--	--
S_6_B	Sportlaan 6	4,50	67,79	--	--
VA_23_A	Vlasakker 23	1,50	46,59	--	--
VA_23_B	Vlasakker 23	4,50	47,42	--	--
VA_24_A	Vlasakker 24	1,50	47,01	--	--
VA_24_B	Vlasakker 24	4,50	47,74	--	--

Alle getoonde dB-waarden zijn A-gewogen

Park Meghlo in Megchelen
1281765

TAUW bv
Bijlage 4

Rapport: Resultatentabel
Model: Bedrijven en milieuzonering | SVGG | Weekdagen
LAeq totaalresultaten voor toetspunten
Groep: LAr, LT
Groepsreductie: Ja

Naam Toetspunt	Omschrijving	Hoogte	Dag	Avond	Nacht	Etmaal
001-1_A	Nieuwbouw Hetterpark	1,50	29,08	30,43	--	35,43
001-2_A	Nieuwbouw Hetterpark	1,50	39,59	40,27	--	45,27
001-3_A	Nieuwbouw Hetterpark	1,50	38,29	39,03	--	44,03
001-4_A	Nieuwbouw Hetterpark	1,50	33,22	33,79	--	38,79
002-1_A	Nieuwbouw Hetterpark	1,50	30,58	34,54	--	39,54
002-2_A	Nieuwbouw Hetterpark	1,50	39,23	40,61	--	45,61
002-3_A	Nieuwbouw Hetterpark	1,50	44,34	44,85	--	49,85
002-4_A	Nieuwbouw Hetterpark	1,50	44,58	45,08	--	50,08
003-1_A	Nieuwbouw Hetterpark	1,50	30,43	31,99	--	36,99
003-2_A	Nieuwbouw Hetterpark	1,50	42,60	43,60	--	48,60
003-3_A	Nieuwbouw Hetterpark	1,50	43,14	44,24	--	49,24
003-4_A	Nieuwbouw Hetterpark	1,50	30,43	32,78	--	37,78
004-1_A	Nieuwbouw Hetterpark	1,50	45,45	45,81	--	50,81
004-2_A	Nieuwbouw Hetterpark	1,50	44,52	46,39	--	51,39
004-3_A	Nieuwbouw Hetterpark	1,50	46,54	47,43	--	52,43
004-4_A	Nieuwbouw Hetterpark	1,50	31,58	34,81	--	39,81
005-1_A	Nieuwbouw Hetterpark	1,50	29,73	30,97	--	35,97
005-2_A	Nieuwbouw Hetterpark	1,50	43,21	44,11	--	49,11
005-3_A	Nieuwbouw Hetterpark	1,50	38,52	39,95	--	44,95
005-4_A	Nieuwbouw Hetterpark	1,50	33,58	34,32	--	39,32
006-1_A	Nieuwbouw Hetterpark	1,50	29,20	30,76	--	35,76
006-1_B	Nieuwbouw Hetterpark	4,50	34,49	35,23	--	40,23
006-2_A	Nieuwbouw Hetterpark	1,50	41,41	42,03	--	47,03
006-2_B	Nieuwbouw Hetterpark	4,50	46,91	47,34	--	52,34
006-3_A	Nieuwbouw Hetterpark	1,50	40,01	40,76	--	45,76
006-3_B	Nieuwbouw Hetterpark	4,50	45,46	45,98	--	50,98
006-4_A	Nieuwbouw Hetterpark	1,50	29,15	30,28	--	35,28
006-4_B	Nieuwbouw Hetterpark	4,50	33,70	34,22	--	39,22
007-1_A	Nieuwbouw Hetterpark	1,50	28,53	29,66	--	34,66
007-1_B	Nieuwbouw Hetterpark	4,50	32,66	33,26	--	38,26
007-2_A	Nieuwbouw Hetterpark	1,50	41,10	41,63	--	46,63
007-2_B	Nieuwbouw Hetterpark	4,50	48,52	48,82	--	53,82
007-3_A	Nieuwbouw Hetterpark	1,50	44,06	44,59	--	49,59
007-3_B	Nieuwbouw Hetterpark	4,50	51,16	51,46	--	56,46
007-4_A	Nieuwbouw Hetterpark	1,50	30,13	33,06	--	38,06
007-4_B	Nieuwbouw Hetterpark	4,50	41,61	42,31	--	47,31
008-1_A	Nieuwbouw Hetterpark	1,50	29,25	30,46	--	35,46
008-1_B	Nieuwbouw Hetterpark	4,50	38,52	38,90	--	43,90
008-2_A	Nieuwbouw Hetterpark	1,50	41,16	42,04	--	47,04
008-2_B	Nieuwbouw Hetterpark	4,50	48,62	49,02	--	54,02
008-3_A	Nieuwbouw Hetterpark	1,50	40,56	41,70	--	46,70
008-3_B	Nieuwbouw Hetterpark	4,50	48,58	49,04	--	54,04
008-4_A	Nieuwbouw Hetterpark	1,50	29,02	30,18	--	35,18
008-4_B	Nieuwbouw Hetterpark	4,50	32,29	32,99	--	37,99
009-1_A	Nieuwbouw Hetterpark	1,50	40,50	41,13	--	46,13
009-1_B	Nieuwbouw Hetterpark	4,50	46,93	47,30	--	52,30
009-2_A	Nieuwbouw Hetterpark	1,50	45,88	46,32	--	51,32
009-2_B	Nieuwbouw Hetterpark	4,50	49,71	50,16	--	55,16
009-3_A	Nieuwbouw Hetterpark	1,50	44,65	45,23	--	50,23
009-3_B	Nieuwbouw Hetterpark	4,50	48,67	49,15	--	54,15

Alle getoonde dB-waarden zijn A-gewogen

Park Meghlo in Megchelen
1281765

TAUW bv
Bijlage 4

Rapport: Resultatentabel
Model: Bedrijven en milieuzonering | SVGG | Weekdagen
LAeq totaalresultaten voor toetspunten
Groep: LAr, LT
Groepsreductie: Ja

Naam Toetspunt	Omschrijving	Hoogte	Dag	Avond	Nacht	Etmaal
009-4_A	Nieuwbouw Hetterpark	1,50	40,02	40,72	--	45,72
009-4_B	Nieuwbouw Hetterpark	4,50	47,97	48,26	--	53,26
010-1_A	Nieuwbouw Hetterpark	1,50	36,69	38,29	--	43,29
010-1_B	Nieuwbouw Hetterpark	4,50	44,15	44,65	--	49,65
010-2_A	Nieuwbouw Hetterpark	1,50	47,73	48,24	--	53,24
010-2_B	Nieuwbouw Hetterpark	4,50	50,44	50,99	--	55,99
010-3_A	Nieuwbouw Hetterpark	1,50	43,84	44,60	--	49,60
010-3_B	Nieuwbouw Hetterpark	4,50	50,31	50,80	--	55,80
010-4_A	Nieuwbouw Hetterpark	1,50	42,87	43,42	--	48,42
010-4_B	Nieuwbouw Hetterpark	4,50	33,39	34,11	--	39,11
011-1_A	Nieuwbouw Hetterpark	1,50	37,83	38,63	--	43,63
011-1_B	Nieuwbouw Hetterpark	4,50	38,40	39,31	--	44,31
011-2_A	Nieuwbouw Hetterpark	1,50	47,21	47,64	--	52,64
011-2_B	Nieuwbouw Hetterpark	4,50	51,35	51,65	--	56,65
011-3_A	Nieuwbouw Hetterpark	1,50	47,49	48,52	--	53,52
011-3_B	Nieuwbouw Hetterpark	4,50	53,06	53,53	--	58,53
011-4_A	Nieuwbouw Hetterpark	1,50	49,87	50,67	--	55,67
011-4_B	Nieuwbouw Hetterpark	4,50	54,21	54,67	--	59,67
012-1_A	Nieuwbouw Woonstraat Rozenhof	1,50	37,43	42,01	--	47,01
012-1_B	Nieuwbouw Woonstraat Rozenhof	4,50	43,22	45,28	--	50,28
012-2_A	Nieuwbouw Woonstraat Rozenhof	1,50	37,09	37,67	--	42,67
012-2_B	Nieuwbouw Woonstraat Rozenhof	4,50	38,76	39,22	--	44,22
012-3_A	Nieuwbouw Woonstraat Rozenhof	1,50	49,63	50,11	--	55,11
012-3_B	Nieuwbouw Woonstraat Rozenhof	4,50	51,77	52,21	--	57,21
012-4_A	Nieuwbouw Woonstraat Rozenhof	1,50	54,13	54,55	--	59,55
012-4_B	Nieuwbouw Woonstraat Rozenhof	4,50	55,38	55,81	--	60,81
012-5_A	Nieuwbouw Woonstraat Rozenhof	1,50	53,57	54,05	--	59,05
012-5_B	Nieuwbouw Woonstraat Rozenhof	4,50	56,97	57,32	--	62,32
012-6_A	Nieuwbouw Woonstraat Rozenhof	1,50	47,84	49,50	--	54,50
012-6_B	Nieuwbouw Woonstraat Rozenhof	4,50	52,01	52,98	--	57,98
013-1_A	Nieuwbouw Woonstraat Rozenhof	1,50	37,43	38,67	--	43,67
013-1_B	Nieuwbouw Woonstraat Rozenhof	4,50	38,44	39,68	--	44,68
013-2_A	Nieuwbouw Woonstraat Rozenhof	1,50	39,93	40,40	--	45,40
013-2_B	Nieuwbouw Woonstraat Rozenhof	4,50	40,80	41,29	--	46,29
013-3_A	Nieuwbouw Woonstraat Rozenhof	1,50	45,87	46,96	--	51,96
013-3_B	Nieuwbouw Woonstraat Rozenhof	4,50	48,39	49,35	--	54,35
013-4_A	Nieuwbouw Woonstraat Rozenhof	1,50	45,40	46,73	--	51,73
013-4_B	Nieuwbouw Woonstraat Rozenhof	4,50	48,67	49,68	--	54,68
013-5_A	Nieuwbouw Woonstraat Rozenhof	1,50	38,27	39,52	--	44,52
013-5_B	Nieuwbouw Woonstraat Rozenhof	4,50	39,30	40,55	--	45,55
013-6_A	Nieuwbouw Woonstraat Rozenhof	1,50	38,29	41,47	--	46,47
013-6_B	Nieuwbouw Woonstraat Rozenhof	4,50	40,39	43,17	--	48,17
014-1_A	Nieuwbouw Woonstraat Rozenhof	1,50	38,53	39,22	--	44,22
014-1_B	Nieuwbouw Woonstraat Rozenhof	4,50	39,99	40,60	--	45,60
014-2_A	Nieuwbouw Woonstraat Rozenhof	1,50	56,34	56,85	--	61,85
014-2_B	Nieuwbouw Woonstraat Rozenhof	4,50	58,26	58,71	--	63,71
014-3_A	Nieuwbouw Woonstraat Rozenhof	1,50	54,21	55,05	--	60,05
014-3_B	Nieuwbouw Woonstraat Rozenhof	4,50	56,04	56,80	--	61,80
014-4_A	Nieuwbouw Woonstraat Rozenhof	1,50	42,58	44,31	--	49,31
014-4_B	Nieuwbouw Woonstraat Rozenhof	4,50	45,31	46,85	--	51,85

Alle getoonde dB-waarden zijn A-gewogen

Rapport: Resultatentabel
 Model: Bedrijven en milieuzonering | SVGG | Weekdagen
 LAeq totaalresultaten voor toetspunten
 Groep: LAr, LT
 Groepsreductie: Ja

Naam Toetspunt	Omschrijving	Hoogte	Dag	Avond	Nacht	Etmaal
014-5_A	Nieuwbouw Woonstraat Rozenhof	1,50	46,92	47,90	--	52,90
014-5_B	Nieuwbouw Woonstraat Rozenhof	4,50	48,92	49,88	--	54,88
014-6_A	Nieuwbouw Woonstraat Rozenhof	1,50	45,78	46,74	--	51,74
014-6_B	Nieuwbouw Woonstraat Rozenhof	4,50	46,99	48,09	--	53,09
015-1_A	Nieuwbouw Woonstraat Rozenhof	1,50	52,50	53,03	--	58,03
015-1_B	Nieuwbouw Woonstraat Rozenhof	4,50	54,49	54,94	--	59,94
015-2_A	Nieuwbouw Woonstraat Rozenhof	1,50	56,73	57,31	--	62,31
015-2_B	Nieuwbouw Woonstraat Rozenhof	4,50	58,57	59,11	--	64,11
015-3_A	Nieuwbouw Woonstraat Rozenhof	1,50	58,07	58,91	--	63,91
015-3_B	Nieuwbouw Woonstraat Rozenhof	4,50	59,68	60,53	--	65,53
015-4_A	Nieuwbouw Woonstraat Rozenhof	1,50	55,54	56,28	--	61,28
015-4_B	Nieuwbouw Woonstraat Rozenhof	4,50	57,46	58,15	--	63,15
015-5_A	Nieuwbouw Woonstraat Rozenhof	1,50	41,54	43,46	--	48,46
015-5_B	Nieuwbouw Woonstraat Rozenhof	4,50	42,93	44,08	--	49,08
015-6_A	Nieuwbouw Woonstraat Rozenhof	1,50	42,03	44,43	--	49,43
015-6_B	Nieuwbouw Woonstraat Rozenhof	4,50	44,08	45,67	--	50,67
016-1_A	Nieuwbouw Woonstraat Rozenhof	1,50	54,85	55,59	--	60,59
016-1_B	Nieuwbouw Woonstraat Rozenhof	4,50	56,86	57,54	--	62,54
016-2_A	Nieuwbouw Woonstraat Rozenhof	1,50	59,47	60,91	--	65,91
016-2_B	Nieuwbouw Woonstraat Rozenhof	4,50	61,53	62,89	--	67,89
016-3_A	Nieuwbouw Woonstraat Rozenhof	1,50	58,98	60,45	--	65,45
016-3_B	Nieuwbouw Woonstraat Rozenhof	4,50	60,88	62,27	--	67,27
016-4_A	Nieuwbouw Woonstraat Rozenhof	1,50	52,08	52,82	--	57,82
016-4_B	Nieuwbouw Woonstraat Rozenhof	4,50	48,49	50,27	--	55,27
016-5_A	Nieuwbouw Woonstraat Rozenhof	1,50	46,46	48,75	--	53,75
016-5_B	Nieuwbouw Woonstraat Rozenhof	4,50	49,42	51,35	--	56,35
016-6_A	Nieuwbouw Woonstraat Rozenhof	1,50	55,20	55,70	--	60,70
016-6_B	Nieuwbouw Woonstraat Rozenhof	4,50	56,34	56,88	--	61,88
017-1_A	Nieuwbouw Woonstraat Rozenhof	1,50	62,45	63,10	--	68,10
017-1_B	Nieuwbouw Woonstraat Rozenhof	4,50	64,78	65,33	--	70,33
017-2_A	Nieuwbouw Woonstraat Rozenhof	1,50	62,41	63,79	--	68,79
017-2_B	Nieuwbouw Woonstraat Rozenhof	4,50	64,68	65,79	--	70,79
017-3_A	Nieuwbouw Woonstraat Rozenhof	1,50	56,17	58,44	--	63,44
017-3_B	Nieuwbouw Woonstraat Rozenhof	4,50	58,43	60,33	--	65,33
017-4_A	Nieuwbouw Woonstraat Rozenhof	1,50	49,68	51,67	--	56,67
017-4_B	Nieuwbouw Woonstraat Rozenhof	4,50	49,94	52,21	--	57,21
017-5_A	Nieuwbouw Woonstraat Rozenhof	1,50	43,76	49,47	--	54,47
017-5_B	Nieuwbouw Woonstraat Rozenhof	4,50	46,02	51,08	--	56,08
017-6_A	Nieuwbouw Woonstraat Rozenhof	1,50	47,43	49,35	--	54,35
017-6_B	Nieuwbouw Woonstraat Rozenhof	4,50	44,86	47,98	--	52,98
018-1_A	Nieuwbouw Woonstraat Rozenhof	1,50	58,29	60,02	--	65,02
018-1_B	Nieuwbouw Woonstraat Rozenhof	4,50	60,43	61,97	--	66,97
018-2_A	Nieuwbouw Woonstraat Rozenhof	1,50	54,33	58,08	--	63,08
018-2_B	Nieuwbouw Woonstraat Rozenhof	4,50	56,21	59,71	--	64,71
018-3_A	Nieuwbouw Woonstraat Rozenhof	1,50	47,85	49,00	--	54,00
018-3_B	Nieuwbouw Woonstraat Rozenhof	4,50	52,37	53,06	--	58,06
018-4_A	Nieuwbouw Woonstraat Rozenhof	1,50	46,45	48,02	--	53,02
018-4_B	Nieuwbouw Woonstraat Rozenhof	4,50	49,85	51,09	--	56,09
018-5_A	Nieuwbouw Woonstraat Rozenhof	1,50	46,81	49,00	--	54,00
018-5_B	Nieuwbouw Woonstraat Rozenhof	4,50	49,07	51,09	--	56,09

Alle getoonde dB-waarden zijn A-gewogen

Park Meghlo in Megchelen
1281765

TAUW bv
Bijlage 4

Rapport: Resultatentabel
Model: Bedrijven en milieuzonering | SVGG | Weekdagen
LAeq totaalresultaten voor toetspunten
Groep: LAr, LT
Groepsreductie: Ja

Naam Toetspunt	Omschrijving	Hoogte	Dag	Avond	Nacht	Etmaal
018-6_A	Nieuwbouw Woonstraat Rozenhof	1,50	51,64	52,14	--	57,14
018-6_B	Nieuwbouw Woonstraat Rozenhof	4,50	53,11	53,60	--	58,60
019-1_A	Nieuwbouw Woonstraat Rozenhof	1,50	53,72	54,41	--	59,41
019-1_B	Nieuwbouw Woonstraat Rozenhof	4,50	57,70	58,15	--	63,15
019-2_A	Nieuwbouw Woonstraat Rozenhof	1,50	55,32	56,39	--	61,39
019-2_B	Nieuwbouw Woonstraat Rozenhof	4,50	55,69	57,01	--	62,01
019-3_A	Nieuwbouw Woonstraat Rozenhof	1,50	54,55	55,71	--	60,71
019-3_B	Nieuwbouw Woonstraat Rozenhof	4,50	53,22	55,09	--	60,09
019-4_A	Nieuwbouw Woonstraat Rozenhof	1,50	56,75	57,40	--	62,40
019-4_B	Nieuwbouw Woonstraat Rozenhof	4,50	57,23	57,98	--	62,98
019-5_A	Nieuwbouw Woonstraat Rozenhof	1,50	53,85	54,63	--	59,63
019-5_B	Nieuwbouw Woonstraat Rozenhof	4,50	52,78	53,84	--	58,84
019-6_A	Nieuwbouw Woonstraat Rozenhof	1,50	44,97	46,78	--	51,78
019-6_B	Nieuwbouw Woonstraat Rozenhof	4,50	49,99	50,75	--	55,75
020-1_A	Nieuwbouw Woonstraat Rozenhof	1,50	50,64	51,98	--	56,98
020-1_B	Nieuwbouw Woonstraat Rozenhof	4,50	52,96	53,99	--	58,99
020-2_A	Nieuwbouw Woonstraat Rozenhof	1,50	46,33	47,64	--	52,64
020-2_B	Nieuwbouw Woonstraat Rozenhof	4,50	46,73	48,03	--	53,03
020-3_A	Nieuwbouw Woonstraat Rozenhof	1,50	38,00	39,57	--	44,57
020-3_B	Nieuwbouw Woonstraat Rozenhof	4,50	43,90	44,18	--	49,18
020-4_A	Nieuwbouw Woonstraat Rozenhof	1,50	44,47	45,01	--	50,01
020-4_B	Nieuwbouw Woonstraat Rozenhof	4,50	49,97	50,21	--	55,21
020-5_A	Nieuwbouw Woonstraat Rozenhof	1,50	47,92	48,26	--	53,26
020-5_B	Nieuwbouw Woonstraat Rozenhof	4,50	40,49	41,59	--	46,59
020-6_A	Nieuwbouw Woonstraat Rozenhof	1,50	54,32	54,78	--	59,78
020-6_B	Nieuwbouw Woonstraat Rozenhof	4,50	56,29	56,70	--	61,70
021-1_A	Nieuwbouw Villa Rozenhof	1,50	60,67	61,95	--	66,95
021-1_B	Nieuwbouw Villa Rozenhof	4,50	62,93	64,04	--	69,04
021-10_A	Nieuwbouw Villa Rozenhof	1,50	61,75	62,37	--	67,37
021-10_B	Nieuwbouw Villa Rozenhof	4,50	64,06	64,59	--	69,59
021-2_A	Nieuwbouw Villa Rozenhof	1,50	59,65	61,16	--	66,16
021-2_B	Nieuwbouw Villa Rozenhof	4,50	61,88	63,26	--	68,26
021-3_A	Nieuwbouw Villa Rozenhof	1,50	57,39	58,69	--	63,69
021-3_B	Nieuwbouw Villa Rozenhof	4,50	59,35	60,64	--	65,64
021-4_A	Nieuwbouw Villa Rozenhof	1,50	50,05	50,39	--	55,39
021-4_B	Nieuwbouw Villa Rozenhof	4,50	45,55	46,34	--	51,34
021-5_A	Nieuwbouw Villa Rozenhof	1,50	46,72	47,15	--	52,15
021-5_B	Nieuwbouw Villa Rozenhof	4,50	43,84	44,62	--	49,62
021-6_A	Nieuwbouw Villa Rozenhof	1,50	50,70	51,00	--	56,00
021-6_B	Nieuwbouw Villa Rozenhof	4,50	55,74	55,96	--	60,96
021-7_A	Nieuwbouw Villa Rozenhof	1,50	53,56	53,84	--	58,84
021-7_B	Nieuwbouw Villa Rozenhof	4,50	55,83	56,09	--	61,09
021-8_A	Nieuwbouw Villa Rozenhof	1,50	59,97	60,34	--	65,34
021-8_B	Nieuwbouw Villa Rozenhof	4,50	61,11	61,52	--	66,52
021-9_A	Nieuwbouw Villa Rozenhof	1,50	61,06	61,82	--	66,82
021-9_B	Nieuwbouw Villa Rozenhof	4,50	62,46	63,25	--	68,25
022-1_A	Nieuwbouw Hansmuys Erf	1,50	30,90	31,22	--	36,22
022-1_B	Nieuwbouw Hansmuys Erf	4,50	31,71	32,00	--	37,00
022-2_A	Nieuwbouw Hansmuys Erf	1,50	43,48	43,74	--	48,74
022-2_B	Nieuwbouw Hansmuys Erf	4,50	41,73	42,02	--	47,02

Alle getoonde dB-waarden zijn A-gewogen

Park Meghlo in Megchelen
1281765

TAUW bv
Bijlage 4

Rapport: Resultatentabel
Model: Bedrijven en milieuzonering | SVGG | Weekdagen
LAeq totaalresultaten voor toetspunten
Groep: LAr, LT
Groepsreductie: Ja

Naam Toetspunt	Omschrijving	Hoogte	Dag	Avond	Nacht	Etmaal
022-3_A	Nieuwbouw Hansmuys Erf	1,50	47,90	48,31	--	53,31
022-3_B	Nieuwbouw Hansmuys Erf	4,50	48,09	48,51	--	53,51
022-4_A	Nieuwbouw Hansmuys Erf	1,50	47,35	47,57	--	52,57
022-4_B	Nieuwbouw Hansmuys Erf	4,50	47,30	47,54	--	52,54
022-5_A	Nieuwbouw Hansmuys Erf	1,50	39,32	39,75	--	44,75
022-5_B	Nieuwbouw Hansmuys Erf	4,50	41,69	42,15	--	47,15
022-6_A	Nieuwbouw Hansmuys Erf	1,50	30,52	30,86	--	35,86
022-6_B	Nieuwbouw Hansmuys Erf	4,50	31,38	31,69	--	36,69
024-1_A	Nieuwbouw Hansmuys Erf	1,50	31,43	31,75	--	36,75
024-1_B	Nieuwbouw Hansmuys Erf	4,50	32,46	32,75	--	37,75
024-2_A	Nieuwbouw Hansmuys Erf	1,50	49,50	49,69	--	54,69
024-2_B	Nieuwbouw Hansmuys Erf	4,50	50,03	50,24	--	55,24
024-3_A	Nieuwbouw Hansmuys Erf	1,50	49,47	49,66	--	54,66
024-3_B	Nieuwbouw Hansmuys Erf	4,50	49,98	50,19	--	55,19
024-4_A	Nieuwbouw Hansmuys Erf	1,50	49,55	49,76	--	54,76
024-4_B	Nieuwbouw Hansmuys Erf	4,50	50,22	50,44	--	55,44
024-5_A	Nieuwbouw Hansmuys Erf	1,50	49,09	49,47	--	54,47
024-5_B	Nieuwbouw Hansmuys Erf	4,50	50,58	50,95	--	55,95
024-6_A	Nieuwbouw Hansmuys Erf	1,50	47,12	47,59	--	52,59
024-6_B	Nieuwbouw Hansmuys Erf	4,50	48,43	48,92	--	53,92
024-7_A	Nieuwbouw Hansmuys Erf	1,50	46,49	46,98	--	51,98
024-7_B	Nieuwbouw Hansmuys Erf	4,50	47,89	48,39	--	53,39
024-8_A	Nieuwbouw Hansmuys Erf	1,50	46,02	46,53	--	51,53
024-8_B	Nieuwbouw Hansmuys Erf	4,50	47,48	47,99	--	52,99
025-1_A	Nieuwbouw Villa Van Bree	1,50	43,49	43,68	--	48,68
025-1_B	Nieuwbouw Villa Van Bree	4,50	36,03	36,36	--	41,36
025-2_A	Nieuwbouw Villa Van Bree	1,50	49,23	49,42	--	54,42
025-2_B	Nieuwbouw Villa Van Bree	4,50	50,82	51,01	--	56,01
025-3_A	Nieuwbouw Villa Van Bree	1,50	52,07	52,49	--	57,49
025-3_B	Nieuwbouw Villa Van Bree	4,50	53,72	54,13	--	59,13
025-4_A	Nieuwbouw Villa Van Bree	1,50	49,99	50,51	--	55,51
025-4_B	Nieuwbouw Villa Van Bree	4,50	51,40	51,93	--	56,93
026-1_A	Nieuwbouw Villa Louis	1,50	52,95	53,50	--	58,50
026-1_B	Nieuwbouw Villa Louis	4,50	56,08	56,52	--	61,52
026-2_A	Nieuwbouw Villa Louis	1,50	37,08	37,52	--	42,52
026-2_B	Nieuwbouw Villa Louis	4,50	39,63	39,97	--	44,97
026-3_A	Nieuwbouw Villa Louis	1,50	38,24	38,63	--	43,63
026-3_B	Nieuwbouw Villa Louis	4,50	44,93	45,13	--	50,13
026-4_A	Nieuwbouw Villa Louis	1,50	52,59	53,19	--	58,19
026-4_B	Nieuwbouw Villa Louis	4,50	55,13	55,67	--	60,67
027-1_A	Nieuwbouw Villa Nieuw Berkenhof	1,50	28,55	29,07	--	34,07
027-1_B	Nieuwbouw Villa Nieuw Berkenhof	4,50	30,38	30,85	--	35,85
027-2_A	Nieuwbouw Villa Nieuw Berkenhof	1,50	29,78	30,22	--	35,22
027-2_B	Nieuwbouw Villa Nieuw Berkenhof	4,50	31,52	31,94	--	36,94
027-3_A	Nieuwbouw Villa Nieuw Berkenhof	1,50	45,65	46,30	--	51,30
027-3_B	Nieuwbouw Villa Nieuw Berkenhof	4,50	47,30	47,94	--	52,94
027-4_A	Nieuwbouw Villa Nieuw Berkenhof	1,50	45,55	46,20	--	51,20
027-4_B	Nieuwbouw Villa Nieuw Berkenhof	4,50	47,20	47,85	--	52,85
028-1_A	Nieuwbouw Boswachtershof	1,50	38,56	38,91	--	43,91
028-1_B	Nieuwbouw Boswachtershof	4,50	41,08	41,36	--	46,36

Alle getoonde dB-waarden zijn A-gewogen

Park Meghlo in Megchelen
1281765

TAUW bv
Bijlage 4

Rapport: Resultatentabel
Model: Bedrijven en milieuzonering | SVGG | Weekdagen
LAeq totaalresultaten voor toetspunten
Groep: LAr, LT
Groepsreductie: Ja

Naam Toetspunt	Omschrijving	Hoogte	Dag	Avond	Nacht	Etmaal
028-10_A	Nieuwbouw Boswachtershof	1,50	55,23	55,57	--	60,57
028-10_B	Nieuwbouw Boswachtershof	4,50	58,46	58,72	--	63,72
028-2_A	Nieuwbouw Boswachtershof	1,50	38,54	38,89	--	43,89
028-2_B	Nieuwbouw Boswachtershof	4,50	44,14	44,38	--	49,38
028-3_A	Nieuwbouw Boswachtershof	1,50	38,20	38,55	--	43,55
028-3_B	Nieuwbouw Boswachtershof	4,50	40,77	41,05	--	46,05
028-4_A	Nieuwbouw Boswachtershof	1,50	49,83	50,09	--	55,09
028-4_B	Nieuwbouw Boswachtershof	4,50	47,22	47,44	--	52,44
028-5_A	Nieuwbouw Boswachtershof	1,50	46,97	47,68	--	52,68
028-5_B	Nieuwbouw Boswachtershof	4,50	50,76	51,26	--	56,26
028-6_A	Nieuwbouw Boswachtershof	1,50	46,15	46,60	--	51,60
028-6_B	Nieuwbouw Boswachtershof	4,50	41,32	41,80	--	46,80
028-7_A	Nieuwbouw Boswachtershof	1,50	55,53	55,88	--	60,88
028-7_B	Nieuwbouw Boswachtershof	4,50	58,68	58,97	--	63,97
028-8_A	Nieuwbouw Boswachtershof	1,50	57,71	58,06	--	63,06
028-8_B	Nieuwbouw Boswachtershof	4,50	61,06	61,32	--	66,32
028-9_A	Nieuwbouw Boswachtershof	1,50	57,57	57,92	--	62,92
028-9_B	Nieuwbouw Boswachtershof	4,50	60,40	60,68	--	65,68
029-1_A	Nieuwbouw Boswachtershof	1,50	50,44	50,82	--	55,82
029-1_B	Nieuwbouw Boswachtershof	4,50	44,95	46,02	--	51,02
029-10_A	Nieuwbouw Boswachtershof	1,50	53,32	53,58	--	58,58
029-10_B	Nieuwbouw Boswachtershof	4,50	55,71	55,95	--	60,95
029-2_A	Nieuwbouw Boswachtershof	1,50	46,83	47,29	--	52,29
029-2_B	Nieuwbouw Boswachtershof	4,50	39,60	40,11	--	45,11
029-3_A	Nieuwbouw Boswachtershof	1,50	41,66	42,11	--	47,11
029-3_B	Nieuwbouw Boswachtershof	4,50	42,26	43,41	--	48,41
029-4_A	Nieuwbouw Boswachtershof	1,50	41,44	42,04	--	47,04
029-4_B	Nieuwbouw Boswachtershof	4,50	40,14	40,64	--	45,64
029-5_A	Nieuwbouw Boswachtershof	1,50	53,58	54,25	--	59,25
029-5_B	Nieuwbouw Boswachtershof	4,50	55,93	56,55	--	61,55
029-6_A	Nieuwbouw Boswachtershof	1,50	56,01	56,53	--	61,53
029-6_B	Nieuwbouw Boswachtershof	4,50	57,90	58,41	--	63,41
029-7_A	Nieuwbouw Boswachtershof	1,50	56,51	57,10	--	62,10
029-7_B	Nieuwbouw Boswachtershof	4,50	58,65	59,22	--	64,22
029-8_A	Nieuwbouw Boswachtershof	1,50	57,95	58,28	--	63,28
029-8_B	Nieuwbouw Boswachtershof	4,50	60,31	60,61	--	65,61
029-9_A	Nieuwbouw Boswachtershof	1,50	53,26	53,61	--	58,61
029-9_B	Nieuwbouw Boswachtershof	4,50	55,42	55,74	--	60,74
030-1_A	Nieuwbouw Poortwachterswoning	1,50	60,66	61,49	--	66,49
030-1_B	Nieuwbouw Poortwachterswoning	4,50	62,53	63,35	--	68,35
030-2_A	Nieuwbouw Poortwachterswoning	1,50	65,50	65,92	--	70,92
030-2_B	Nieuwbouw Poortwachterswoning	4,50	67,70	68,09	--	73,09
030-3_B	Nieuwbouw Poortwachterswoning	4,50	63,60	63,76	--	68,76
030-4_A	Nieuwbouw Poortwachterswoning	1,50	47,65	47,93	--	52,93
030-4_B	Nieuwbouw Poortwachterswoning	4,50	49,18	49,47	--	54,47
031-1_A	Nieuwbouw Poortwachterswoning	1,50	48,70	48,99	--	53,99
031-1_B	Nieuwbouw Poortwachterswoning	4,50	49,98	50,31	--	55,31
031-2_B	Nieuwbouw Poortwachterswoning	4,50	63,67	64,35	--	69,35
031-3_A	Nieuwbouw Poortwachterswoning	1,50	66,65	67,12	--	72,12
031-3_B	Nieuwbouw Poortwachterswoning	4,50	68,98	69,38	--	74,38

Alle getoonde dB-waarden zijn A-gewogen

Park Meghlo in Megchelen
1281765

TAUW bv
Bijlage 4

Rapport: Resultatentabel
Model: Bedrijven en milieuzonering | SVGG | Weekdagen
LAeq totaalresultaten voor toetspunten
Groep: LAr, LT
Groepsreductie: Ja

Naam Toetspunt	Omschrijving	Hoogte	Dag	Avond	Nacht	Etmaal
031-4_A	Nieuwbouw Poortwachterswoning	1,50	63,59	63,86	--	68,86
031-4_B	Nieuwbouw Poortwachterswoning	4,50	66,05	66,29	--	71,29
032-1_A	Nieuwbouw Boerderij Venhorst	1,50	42,42	42,85	--	47,85
032-1_B	Nieuwbouw Boerderij Venhorst	4,50	50,63	50,83	--	55,83
032-10_A	Nieuwbouw Boerderij Venhorst	1,50	47,91	48,30	--	53,30
032-10_B	Nieuwbouw Boerderij Venhorst	4,50	50,54	50,88	--	55,88
032-2_A	Nieuwbouw Boerderij Venhorst	1,50	46,78	47,06	--	52,06
032-2_B	Nieuwbouw Boerderij Venhorst	4,50	58,59	58,87	--	63,87
032-3_A	Nieuwbouw Boerderij Venhorst	1,50	40,68	41,19	--	46,19
032-3_B	Nieuwbouw Boerderij Venhorst	4,50	42,88	43,30	--	48,30
032-4_A	Nieuwbouw Boerderij Venhorst	1,50	49,88	50,20	--	55,20
032-4_B	Nieuwbouw Boerderij Venhorst	4,50	59,58	59,95	--	64,95
032-5_A	Nieuwbouw Boerderij Venhorst	1,50	52,83	53,19	--	58,19
032-5_B	Nieuwbouw Boerderij Venhorst	4,50	63,51	63,83	--	68,83
032-6_A	Nieuwbouw Boerderij Venhorst	1,50	52,92	53,27	--	58,27
032-6_B	Nieuwbouw Boerderij Venhorst	4,50	61,14	61,50	--	66,50
032-7_A	Nieuwbouw Boerderij Venhorst	1,50	51,15	52,09	--	57,09
032-7_B	Nieuwbouw Boerderij Venhorst	4,50	57,31	58,03	--	63,03
032-8_A	Nieuwbouw Boerderij Venhorst	1,50	49,27	49,78	--	54,78
032-8_B	Nieuwbouw Boerderij Venhorst	4,50	50,29	50,76	--	55,76
032-9_A	Nieuwbouw Boerderij Venhorst	1,50	43,95	45,31	--	50,31
032-9_B	Nieuwbouw Boerderij Venhorst	4,50	45,72	48,12	--	53,12
033-1_A	Nieuwbouw Erve Brack	1,50	52,52	52,78	--	57,78
033-1_B	Nieuwbouw Erve Brack	4,50	57,98	58,33	--	63,33
033-2_A	Nieuwbouw Erve Brack	1,50	51,90	52,07	--	57,07
033-2_B	Nieuwbouw Erve Brack	4,50	53,05	53,23	--	58,23
033-3_A	Nieuwbouw Erve Brack	1,50	53,49	53,68	--	58,68
033-3_B	Nieuwbouw Erve Brack	4,50	55,52	55,70	--	60,70
033-4_A	Nieuwbouw Erve Brack	1,50	54,71	55,02	--	60,02
033-4_B	Nieuwbouw Erve Brack	4,50	57,76	58,24	--	63,24
034-1_A	Nieuwbouw Erve Brack	1,50	52,23	52,74	--	57,74
034-1_B	Nieuwbouw Erve Brack	4,50	53,78	54,28	--	59,28
034-2_A	Nieuwbouw Erve Brack	1,50	51,19	51,44	--	56,44
034-2_B	Nieuwbouw Erve Brack	4,50	52,30	52,63	--	57,63
034-3_A	Nieuwbouw Erve Brack	1,50	36,19	36,59	--	41,59
034-3_B	Nieuwbouw Erve Brack	4,50	36,93	37,47	--	42,47
034-4_A	Nieuwbouw Erve Brack	1,50	46,97	47,92	--	52,92
034-4_B	Nieuwbouw Erve Brack	4,50	50,70	51,37	--	56,37
035-1_A	Nieuwbouw Erve Brack	1,50	41,90	42,14	--	47,14
035-1_B	Nieuwbouw Erve Brack	4,50	41,98	42,22	--	47,22
035-2_A	Nieuwbouw Erve Brack	1,50	38,12	38,46	--	43,46
035-2_B	Nieuwbouw Erve Brack	4,50	34,88	35,46	--	40,46
035-3_A	Nieuwbouw Erve Brack	1,50	50,98	51,66	--	56,66
035-3_B	Nieuwbouw Erve Brack	4,50	52,68	53,38	--	58,38
035-4_A	Nieuwbouw Erve Brack	1,50	52,69	53,20	--	58,20
035-5_A	Nieuwbouw Erve Brack	1,50	52,75	53,13	--	58,13
035-6_A	Nieuwbouw Erve Brack	1,50	43,32	43,61	--	48,61
035-7_B	Nieuwbouw Erve Brack	4,50	55,65	55,97	--	60,97
036-1_A	Nieuwbouw Villa Brack	1,50	46,80	47,54	--	52,54
036-1_B	Nieuwbouw Villa Brack	4,50	54,45	54,76	--	59,76

Alle getoonde dB-waarden zijn A-gewogen

Park Meghlo in Megchelen
1281765

TAUW bv
Bijlage 4

Rapport: Resultatentabel
Model: Bedrijven en milieuzonering | SVGG | Weekdagen
LAeq totaalresultaten voor toetspunten
Groep: LAr, LT
Groepsreductie: Ja

Naam Toetspunt	Omschrijving	Hoogte	Dag	Avond	Nacht	Etmaal
036-2_A	Nieuwbouw Villa Brack	1,50	35,60	35,98	--	40,98
036-2_B	Nieuwbouw Villa Brack	4,50	38,67	38,93	--	43,93
036-3_A	Nieuwbouw Villa Brack	1,50	39,24	39,48	--	44,48
036-3_B	Nieuwbouw Villa Brack	4,50	41,08	41,32	--	46,32
036-4_A	Nieuwbouw Villa Brack	1,50	53,11	53,32	--	58,32
036-4_B	Nieuwbouw Villa Brack	4,50	54,73	55,04	--	60,04
J_1_A	Julianaweg 1	1,50	57,11	57,53	--	62,53
J_1_B	Julianaweg 1	4,50	60,03	60,39	--	65,39
J_11_A	Julianaweg 11	1,50	57,59	58,22	--	63,22
J_11_B	Julianaweg 11	4,50	59,49	60,11	--	65,11
J_13_A	Julianaweg 13	1,50	59,44	60,32	--	65,32
J_13_B	Julianaweg 13	4,50	61,60	62,46	--	67,46
J_13a_A	Julianaweg 13a	1,50	59,49	60,38	--	65,38
J_13a_B	Julianaweg 13a	4,50	61,65	62,52	--	67,52
J_15_A	Julianaweg 15	1,50	60,39	61,09	--	66,09
J_15_B	Julianaweg 15	4,50	61,69	62,46	--	67,46
J_17_A	Julianaweg 17	1,50	59,60	60,67	--	65,67
J_17_B	Julianaweg 17	4,50	61,74	62,77	--	67,77
J_18_A	Julianaweg 18	1,50	58,00	58,20	--	63,20
J_18_B	Julianaweg 18	4,50	59,30	59,62	--	64,62
J_19_A	Julianaweg 19	1,50	60,51	60,72	--	65,72
J_19_B	Julianaweg 19	4,50	61,82	62,02	--	67,02
J_1a_A	Julianaweg 1a	1,50	57,24	57,96	--	62,96
J_1a_B	Julianaweg 1a	4,50	59,62	60,30	--	65,30
J_3_A	Julianaweg 3	1,50	47,22	50,50	--	55,50
J_3_B	Julianaweg 3	4,50	53,93	55,33	--	60,33
J_3a_A	Julianaweg 3a	1,50	54,14	55,18	--	60,18
J_3a_B	Julianaweg 3a	4,50	56,79	57,69	--	62,69
J_5_A	Julianaweg 5	1,50	49,75	51,66	--	56,66
J_5_B	Julianaweg 5	4,50	53,41	54,81	--	59,81
J_7_A	Julianaweg 7	1,50	51,30	51,91	--	56,91
J_7_B	Julianaweg 7	4,50	53,28	53,90	--	58,90
J_9_A	Julianaweg 9	1,50	55,61	56,07	--	61,07
J_9_B	Julianaweg 9	4,50	58,92	59,43	--	64,43
NW_2_A	Nieuweweg 2	1,50	56,58	57,07	--	62,07
NW_2_B	Nieuweweg 2	4,50	58,46	58,95	--	63,95
NW_2a_A	Nieuweweg 2a	1,50	53,36	54,63	--	59,63
NW_2a_B	Nieuweweg 2a	4,50	57,66	58,48	--	63,48
NW_3_A	Nieuweweg 3	1,50	46,02	49,27	--	54,27
NW_3_B	Nieuweweg 3	4,50	50,71	52,59	--	57,59
NW_4_ag_A	Nieuweweg 4 Achtergevel	1,50	51,15	54,13	--	59,13
NW_4_ag_B	Nieuweweg 4 Achtergevel	4,50	56,22	57,88	--	62,88
NW_4_zg_A	Nieuweweg 4 Zijgevel	1,50	55,91	57,70	--	62,70
NW_4_zg_B	Nieuweweg 4 Zijgevel	4,50	57,52	59,33	--	64,33
NW_5_A	Nieuweweg 5	1,50	55,05	56,92	--	61,92
NW_5_B	Nieuweweg 5	4,50	57,87	59,40	--	64,40
NW_7_A	Nieuweweg 7	1,50	57,89	59,12	--	64,12
NW_7_B	Nieuweweg 7	4,50	59,08	60,44	--	65,44
NW_7a_A	Nieuweweg 7a	1,50	57,25	59,21	--	64,21
NW_7a_B	Nieuweweg 7a	4,50	58,91	60,94	--	65,94

Alle getoonde dB-waarden zijn A-gewogen

Park Meghlo in Megchelen
1281765

TAUW bv
Bijlage 4

Rapport: Resultatentabel
Model: Bedrijven en milieuzonering | SVGG | Weekdagen
LAeq totaalresultaten voor toetspunten
Groep: LAr, LT
Groepsreductie: Ja

Naam Toetspunt	Omschrijving	Hoogte	Dag	Avond	Nacht	Etmaal
NW_7b_A	Nieuweweg 7b	1,50	57,35	59,47	--	64,47
NW_7b_B	Nieuweweg 7b	4,50	59,04	61,09	--	66,09
NW_7c_A	Nieuweweg 7c	1,50	57,39	59,51	--	64,51
NW_7c_B	Nieuweweg 7c	4,50	59,10	61,10	--	66,10
NW_7d_A	Nieuweweg 7d	1,50	57,32	59,16	--	64,16
NW_7d_B	Nieuweweg 7d	4,50	59,07	60,83	--	65,83
S_2a_vg_A	Sportlaan 2a Voorgevel	1,50	67,99	68,39	--	73,39
S_2a_vg_B	Sportlaan 2a Voorgevel	4,50	69,15	69,55	--	74,55
S_2a_zg_A	Sportlaan 2a Zijgevel	1,50	64,30	64,58	--	69,58
S_2a_zg_B	Sportlaan 2a Zijgevel	4,50	63,43	63,73	--	68,73
S_4_A	Sportlaan 4	1,50	63,36	64,51	--	69,51
S_4_B	Sportlaan 4	4,50	65,62	66,54	--	71,54
S_6_A	Sportlaan 6	1,50	68,87	69,27	--	74,27
S_6_B	Sportlaan 6	4,50	70,32	70,70	--	75,70
VA_23_A	Vlasakker 23	1,50	53,21	55,38	--	60,38
VA_23_B	Vlasakker 23	4,50	55,14	57,27	--	62,27
VA_24_A	Vlasakker 24	1,50	57,10	58,73	--	63,73
VA_24_B	Vlasakker 24	4,50	58,38	60,17	--	65,17

Alle getoonde dB-waarden zijn A-gewogen

Park Meghlo in Megchelen
1281765

TAUW bv
Bijlage 4

Rapport: Resultatentabel
Model: Bedrijven en milieuzonering | SVGG | Weekdagen
LAeq totaalresultaten voor toetspunten
Groep: Overige bronnen
Groepsreductie: Ja

Naam Toetspunt	Omschrijving	Hoogte	Dag	Avond	Nacht	Etmaal
001-1_A	Nieuwbouw Hetterpark	1,50	15,38	25,18	--	30,18
001-2_A	Nieuwbouw Hetterpark	1,50	22,16	32,31	--	37,31
001-3_A	Nieuwbouw Hetterpark	1,50	21,36	31,45	--	36,45
001-4_A	Nieuwbouw Hetterpark	1,50	14,80	25,10	--	30,10
002-1_A	Nieuwbouw Hetterpark	1,50	23,22	32,82	--	37,82
002-2_A	Nieuwbouw Hetterpark	1,50	25,65	35,45	--	40,45
002-3_A	Nieuwbouw Hetterpark	1,50	25,24	35,66	--	40,66
002-4_A	Nieuwbouw Hetterpark	1,50	25,43	35,86	--	40,86
003-1_A	Nieuwbouw Hetterpark	1,50	17,52	27,28	--	32,28
003-2_A	Nieuwbouw Hetterpark	1,50	27,27	37,19	--	42,19
003-3_A	Nieuwbouw Hetterpark	1,50	28,34	38,22	--	43,22
003-4_A	Nieuwbouw Hetterpark	1,50	19,83	29,49	--	34,49
004-1_A	Nieuwbouw Hetterpark	1,50	24,28	35,16	--	40,16
004-2_A	Nieuwbouw Hetterpark	1,50	32,61	42,32	--	47,32
004-3_A	Nieuwbouw Hetterpark	1,50	30,55	40,54	--	45,54
004-4_A	Nieuwbouw Hetterpark	1,50	22,89	32,51	--	37,51
005-1_A	Nieuwbouw Hetterpark	1,50	15,55	25,39	--	30,39
005-2_A	Nieuwbouw Hetterpark	1,50	27,35	37,32	--	42,32
005-3_A	Nieuwbouw Hetterpark	1,50	25,16	34,94	--	39,94
005-4_A	Nieuwbouw Hetterpark	1,50	16,63	26,72	--	31,72
006-1_A	Nieuwbouw Hetterpark	1,50	16,30	26,06	--	31,06
006-1_B	Nieuwbouw Hetterpark	4,50	17,51	27,60	--	32,60
006-2_A	Nieuwbouw Hetterpark	1,50	23,46	33,69	--	38,69
006-2_B	Nieuwbouw Hetterpark	4,50	26,81	37,43	--	42,43
006-3_A	Nieuwbouw Hetterpark	1,50	23,15	33,23	--	38,23
006-3_B	Nieuwbouw Hetterpark	4,50	26,59	36,97	--	41,97
006-4_A	Nieuwbouw Hetterpark	1,50	14,47	24,34	--	29,34
006-4_B	Nieuwbouw Hetterpark	4,50	14,84	25,21	--	30,21
007-1_A	Nieuwbouw Hetterpark	1,50	13,87	23,74	--	28,74
007-1_B	Nieuwbouw Hetterpark	4,50	14,56	24,81	--	29,81
007-2_A	Nieuwbouw Hetterpark	1,50	22,34	32,69	--	37,69
007-2_B	Nieuwbouw Hetterpark	4,50	26,30	37,48	--	42,48
007-3_A	Nieuwbouw Hetterpark	1,50	25,27	35,63	--	40,63
007-3_B	Nieuwbouw Hetterpark	4,50	28,94	40,13	--	45,13
007-4_A	Nieuwbouw Hetterpark	1,50	20,84	30,47	--	35,47
007-4_B	Nieuwbouw Hetterpark	4,50	24,41	34,53	--	39,53
008-1_A	Nieuwbouw Hetterpark	1,50	14,95	24,79	--	29,79
008-1_B	Nieuwbouw Hetterpark	4,50	17,73	28,51	--	33,51
008-2_A	Nieuwbouw Hetterpark	1,50	25,14	35,13	--	40,13
008-2_B	Nieuwbouw Hetterpark	4,50	28,16	38,86	--	43,86
008-3_A	Nieuwbouw Hetterpark	1,50	25,94	35,80	--	40,80
008-3_B	Nieuwbouw Hetterpark	4,50	28,97	39,48	--	44,48
008-4_A	Nieuwbouw Hetterpark	1,50	14,51	24,37	--	29,37
008-4_B	Nieuwbouw Hetterpark	4,50	14,99	25,12	--	30,12
009-1_A	Nieuwbouw Hetterpark	1,50	22,73	32,92	--	37,92
009-1_B	Nieuwbouw Hetterpark	4,50	26,05	36,85	--	41,85
009-2_A	Nieuwbouw Hetterpark	1,50	26,02	36,58	--	41,58
009-2_B	Nieuwbouw Hetterpark	4,50	30,00	40,53	--	45,53
009-3_A	Nieuwbouw Hetterpark	1,50	26,39	36,66	--	41,66
009-3_B	Nieuwbouw Hetterpark	4,50	29,25	39,72	--	44,72

Alle getoonde dB-waarden zijn A-gewogen

Park Meghlo in Megchelen
1281765

TAUW bv
Bijlage 4

Rapport: Resultatentabel
Model: Bedrijven en milieuzonering | SVGG | Weekdagen
LAeq totaalresultaten voor toetspunten
Groep: Overige bronnen
Groepsreductie: Ja

Naam Toetspunt	Omschrijving	Hoogte	Dag	Avond	Nacht	Etmaal
009-4_A	Nieuwbouw Hetterpark	1,50	22,77	32,90	--	37,90
009-4_B	Nieuwbouw Hetterpark	4,50	25,23	36,59	--	41,59
010-1_A	Nieuwbouw Hetterpark	1,50	23,90	33,65	--	38,65
010-1_B	Nieuwbouw Hetterpark	4,50	25,02	35,44	--	40,44
010-2_A	Nieuwbouw Hetterpark	1,50	28,72	39,12	--	44,12
010-2_B	Nieuwbouw Hetterpark	4,50	31,85	42,17	--	47,17
010-3_A	Nieuwbouw Hetterpark	1,50	27,02	37,09	--	42,09
010-3_B	Nieuwbouw Hetterpark	4,50	31,07	41,51	--	46,51
010-4_A	Nieuwbouw Hetterpark	1,50	24,24	34,57	--	39,57
010-4_B	Nieuwbouw Hetterpark	4,50	16,29	26,40	--	31,40
011-1_A	Nieuwbouw Hetterpark	1,50	21,30	31,34	--	36,34
011-1_B	Nieuwbouw Hetterpark	4,50	22,53	32,50	--	37,50
011-2_A	Nieuwbouw Hetterpark	1,50	27,18	37,78	--	42,78
011-2_B	Nieuwbouw Hetterpark	4,50	28,98	40,21	--	45,21
011-3_A	Nieuwbouw Hetterpark	1,50	32,28	42,20	--	47,20
011-3_B	Nieuwbouw Hetterpark	4,50	33,54	44,04	--	49,04
011-4_A	Nieuwbouw Hetterpark	1,50	33,33	43,37	--	48,37
011-4_B	Nieuwbouw Hetterpark	4,50	34,59	45,10	--	50,10
012-1_A	Nieuwbouw Woonstraat Rozenhof	1,50	31,08	40,66	--	45,66
012-1_B	Nieuwbouw Woonstraat Rozenhof	4,50	31,85	41,54	--	46,54
012-2_A	Nieuwbouw Woonstraat Rozenhof	1,50	18,72	29,01	--	34,01
012-2_B	Nieuwbouw Woonstraat Rozenhof	4,50	19,13	29,65	--	34,65
012-3_A	Nieuwbouw Woonstraat Rozenhof	1,50	30,29	40,75	--	45,75
012-3_B	Nieuwbouw Woonstraat Rozenhof	4,50	31,87	42,44	--	47,44
012-4_A	Nieuwbouw Woonstraat Rozenhof	1,50	33,92	44,56	--	49,56
012-4_B	Nieuwbouw Woonstraat Rozenhof	4,50	35,37	45,97	--	50,97
012-5_A	Nieuwbouw Woonstraat Rozenhof	1,50	34,16	44,63	--	49,63
012-5_B	Nieuwbouw Woonstraat Rozenhof	4,50	35,58	46,52	--	51,52
012-6_A	Nieuwbouw Woonstraat Rozenhof	1,50	35,26	45,00	--	50,00
012-6_B	Nieuwbouw Woonstraat Rozenhof	4,50	36,55	46,48	--	51,48
013-1_A	Nieuwbouw Woonstraat Rozenhof	1,50	23,27	33,10	--	38,10
013-1_B	Nieuwbouw Woonstraat Rozenhof	4,50	24,26	34,09	--	39,09
013-2_A	Nieuwbouw Woonstraat Rozenhof	1,50	20,46	30,95	--	35,95
013-2_B	Nieuwbouw Woonstraat Rozenhof	4,50	21,57	32,01	--	37,01
013-3_A	Nieuwbouw Woonstraat Rozenhof	1,50	31,03	40,91	--	45,91
013-3_B	Nieuwbouw Woonstraat Rozenhof	4,50	32,87	42,81	--	47,81
013-4_A	Nieuwbouw Woonstraat Rozenhof	1,50	31,61	41,42	--	46,42
013-4_B	Nieuwbouw Woonstraat Rozenhof	4,50	33,41	43,32	--	48,32
013-5_A	Nieuwbouw Woonstraat Rozenhof	1,50	24,16	33,99	--	38,99
013-5_B	Nieuwbouw Woonstraat Rozenhof	4,50	25,18	35,01	--	40,01
013-6_A	Nieuwbouw Woonstraat Rozenhof	1,50	29,50	39,12	--	44,12
013-6_B	Nieuwbouw Woonstraat Rozenhof	4,50	30,78	40,42	--	45,42
014-1_A	Nieuwbouw Woonstraat Rozenhof	1,50	21,17	31,31	--	36,31
014-1_B	Nieuwbouw Woonstraat Rozenhof	4,50	21,98	32,21	--	37,21
014-2_A	Nieuwbouw Woonstraat Rozenhof	1,50	37,30	47,70	--	52,70
014-2_B	Nieuwbouw Woonstraat Rozenhof	4,50	38,48	49,03	--	54,03
014-3_A	Nieuwbouw Woonstraat Rozenhof	1,50	37,90	47,91	--	52,91
014-3_B	Nieuwbouw Woonstraat Rozenhof	4,50	39,22	49,29	--	54,29
014-4_A	Nieuwbouw Woonstraat Rozenhof	1,50	30,24	39,97	--	44,97
014-4_B	Nieuwbouw Woonstraat Rozenhof	4,50	32,33	42,09	--	47,09

Alle getoonde dB-waarden zijn A-gewogen

Park Meghlo in Megchelen
1281765

TAUW bv
Bijlage 4

Rapport: Resultatentabel
Model: Bedrijven en milieuzonering | SVGG | Weekdagen
LAeq totaalresultaten voor toetspunten
Groep: Overige bronnen
Groepsreductie: Ja

Naam Toetspunt	Omschrijving	Hoogte	Dag	Avond	Nacht	Etmaal
014-5_A	Nieuwbouw Woonstraat Rozenhof	1,50	31,50	41,43	--	46,43
014-5_B	Nieuwbouw Woonstraat Rozenhof	4,50	33,34	43,29	--	48,29
014-6_A	Nieuwbouw Woonstraat Rozenhof	1,50	30,23	40,17	--	45,17
014-6_B	Nieuwbouw Woonstraat Rozenhof	4,50	32,15	42,04	--	47,04
015-1_A	Nieuwbouw Woonstraat Rozenhof	1,50	33,74	44,09	--	49,09
015-1_B	Nieuwbouw Woonstraat Rozenhof	4,50	34,72	45,26	--	50,26
015-2_A	Nieuwbouw Woonstraat Rozenhof	1,50	38,47	48,74	--	53,74
015-2_B	Nieuwbouw Woonstraat Rozenhof	4,50	39,87	50,22	--	55,22
015-3_A	Nieuwbouw Woonstraat Rozenhof	1,50	41,75	51,77	--	56,77
015-3_B	Nieuwbouw Woonstraat Rozenhof	4,50	43,51	53,51	--	58,51
015-4_A	Nieuwbouw Woonstraat Rozenhof	1,50	38,57	48,66	--	53,66
015-4_B	Nieuwbouw Woonstraat Rozenhof	4,50	40,12	50,26	--	55,26
015-5_A	Nieuwbouw Woonstraat Rozenhof	1,50	29,76	39,47	--	44,47
015-5_B	Nieuwbouw Woonstraat Rozenhof	4,50	28,37	38,23	--	43,23
015-6_A	Nieuwbouw Woonstraat Rozenhof	1,50	31,55	41,21	--	46,21
015-6_B	Nieuwbouw Woonstraat Rozenhof	4,50	31,24	41,00	--	46,00
016-1_A	Nieuwbouw Woonstraat Rozenhof	1,50	37,93	48,01	--	53,01
016-1_B	Nieuwbouw Woonstraat Rozenhof	4,50	39,45	49,60	--	54,60
016-2_A	Nieuwbouw Woonstraat Rozenhof	1,50	46,12	55,90	--	60,90
016-2_B	Nieuwbouw Woonstraat Rozenhof	4,50	47,85	57,65	--	62,65
016-3_A	Nieuwbouw Woonstraat Rozenhof	1,50	45,73	55,51	--	60,51
016-3_B	Nieuwbouw Woonstraat Rozenhof	4,50	47,34	57,13	--	62,13
016-4_A	Nieuwbouw Woonstraat Rozenhof	1,50	35,14	45,23	--	50,23
016-4_B	Nieuwbouw Woonstraat Rozenhof	4,50	36,30	46,02	--	51,02
016-5_A	Nieuwbouw Woonstraat Rozenhof	1,50	35,70	45,37	--	50,37
016-5_B	Nieuwbouw Woonstraat Rozenhof	4,50	37,69	47,39	--	52,39
016-6_A	Nieuwbouw Woonstraat Rozenhof	1,50	36,04	46,46	--	51,46
016-6_B	Nieuwbouw Woonstraat Rozenhof	4,50	37,60	47,95	--	52,95
017-1_A	Nieuwbouw Woonstraat Rozenhof	1,50	44,72	54,91	--	59,91
017-1_B	Nieuwbouw Woonstraat Rozenhof	4,50	46,18	56,51	--	61,51
017-2_A	Nieuwbouw Woonstraat Rozenhof	1,50	48,82	58,62	--	63,62
017-2_B	Nieuwbouw Woonstraat Rozenhof	4,50	49,92	59,80	--	64,80
017-3_A	Nieuwbouw Woonstraat Rozenhof	1,50	45,37	55,04	--	60,04
017-3_B	Nieuwbouw Woonstraat Rozenhof	4,50	46,62	56,33	--	61,33
017-4_A	Nieuwbouw Woonstraat Rozenhof	1,50	38,12	47,81	--	52,81
017-4_B	Nieuwbouw Woonstraat Rozenhof	4,50	39,12	48,79	--	53,79
017-5_A	Nieuwbouw Woonstraat Rozenhof	1,50	39,05	48,62	--	53,62
017-5_B	Nieuwbouw Woonstraat Rozenhof	4,50	40,40	49,97	--	54,97
017-6_A	Nieuwbouw Woonstraat Rozenhof	1,50	35,67	45,37	--	50,37
017-6_B	Nieuwbouw Woonstraat Rozenhof	4,50	35,96	45,58	--	50,58
018-1_A	Nieuwbouw Woonstraat Rozenhof	1,50	45,95	55,68	--	60,68
018-1_B	Nieuwbouw Woonstraat Rozenhof	4,50	47,43	57,19	--	62,19
018-2_A	Nieuwbouw Woonstraat Rozenhof	1,50	46,62	56,21	--	61,21
018-2_B	Nieuwbouw Woonstraat Rozenhof	4,50	48,04	57,65	--	62,65
018-3_A	Nieuwbouw Woonstraat Rozenhof	1,50	33,31	43,17	--	48,17
018-3_B	Nieuwbouw Woonstraat Rozenhof	4,50	35,02	45,16	--	50,16
018-4_A	Nieuwbouw Woonstraat Rozenhof	1,50	33,59	43,34	--	48,34
018-4_B	Nieuwbouw Woonstraat Rozenhof	4,50	35,69	45,52	--	50,52
018-5_A	Nieuwbouw Woonstraat Rozenhof	1,50	35,80	45,48	--	50,48
018-5_B	Nieuwbouw Woonstraat Rozenhof	4,50	37,60	47,29	--	52,29

Alle getoonde dB-waarden zijn A-gewogen

Park Meghlo in Megchelen
1281765

TAUW bv
Bijlage 4

Rapport: Resultatentabel
Model: Bedrijven en milieuzonering | SVGG | Weekdagen
LAeq totaalresultaten voor toetspunten
Groep: Overige bronnen
Groepsreductie: Ja

Naam Toetspunt	Omschrijving	Hoogte	Dag	Avond	Nacht	Etmaal
018-6_A	Nieuwbouw Woonstraat Rozenhof	1,50	32,48	42,91	--	47,91
018-6_B	Nieuwbouw Woonstraat Rozenhof	4,50	33,84	44,29	--	49,29
019-1_A	Nieuwbouw Woonstraat Rozenhof	1,50	36,39	46,53	--	51,53
019-1_B	Nieuwbouw Woonstraat Rozenhof	4,50	37,94	48,48	--	53,48
019-2_A	Nieuwbouw Woonstraat Rozenhof	1,50	40,34	50,23	--	55,23
019-2_B	Nieuwbouw Woonstraat Rozenhof	4,50	41,86	51,67	--	56,67
019-3_A	Nieuwbouw Woonstraat Rozenhof	1,50	40,02	49,88	--	54,88
019-3_B	Nieuwbouw Woonstraat Rozenhof	4,50	41,31	51,02	--	56,02
019-4_A	Nieuwbouw Woonstraat Rozenhof	1,50	39,13	49,30	--	54,30
019-4_B	Nieuwbouw Woonstraat Rozenhof	4,50	40,32	50,41	--	55,41
019-5_A	Nieuwbouw Woonstraat Rozenhof	1,50	37,19	47,25	--	52,25
019-5_B	Nieuwbouw Woonstraat Rozenhof	4,50	37,76	47,66	--	52,66
019-6_A	Nieuwbouw Woonstraat Rozenhof	1,50	32,88	42,60	--	47,60
019-6_B	Nieuwbouw Woonstraat Rozenhof	4,50	33,19	43,26	--	48,26
020-1_A	Nieuwbouw Woonstraat Rozenhof	1,50	36,88	46,69	--	51,69
020-1_B	Nieuwbouw Woonstraat Rozenhof	4,50	37,84	47,74	--	52,74
020-2_A	Nieuwbouw Woonstraat Rozenhof	1,50	32,45	42,26	--	47,26
020-2_B	Nieuwbouw Woonstraat Rozenhof	4,50	32,83	42,64	--	47,64
020-3_A	Nieuwbouw Woonstraat Rozenhof	1,50	25,12	34,88	--	39,88
020-3_B	Nieuwbouw Woonstraat Rozenhof	4,50	21,07	32,46	--	37,46
020-4_A	Nieuwbouw Woonstraat Rozenhof	1,50	25,80	36,14	--	41,14
020-4_B	Nieuwbouw Woonstraat Rozenhof	4,50	25,94	37,78	--	42,78
020-5_A	Nieuwbouw Woonstraat Rozenhof	1,50	26,39	37,37	--	42,37
020-5_B	Nieuwbouw Woonstraat Rozenhof	4,50	25,70	35,58	--	40,58
020-6_A	Nieuwbouw Woonstraat Rozenhof	1,50	34,71	45,22	--	50,22
020-6_B	Nieuwbouw Woonstraat Rozenhof	4,50	36,02	46,67	--	51,67
021-1_A	Nieuwbouw Villa Rozenhof	1,50	46,69	56,51	--	61,51
021-1_B	Nieuwbouw Villa Rozenhof	4,50	48,18	58,06	--	63,06
021-10_A	Nieuwbouw Villa Rozenhof	1,50	43,81	54,04	--	59,04
021-10_B	Nieuwbouw Villa Rozenhof	4,50	45,23	55,60	--	60,60
021-2_A	Nieuwbouw Villa Rozenhof	1,50	46,56	56,33	--	61,33
021-2_B	Nieuwbouw Villa Rozenhof	4,50	48,29	58,09	--	63,09
021-3_A	Nieuwbouw Villa Rozenhof	1,50	43,47	53,29	--	58,29
021-3_B	Nieuwbouw Villa Rozenhof	4,50	45,40	55,22	--	60,22
021-4_A	Nieuwbouw Villa Rozenhof	1,50	28,46	39,46	--	44,46
021-4_B	Nieuwbouw Villa Rozenhof	4,50	28,96	39,01	--	44,01
021-5_A	Nieuwbouw Villa Rozenhof	1,50	26,70	37,30	--	42,30
021-5_B	Nieuwbouw Villa Rozenhof	4,50	27,20	37,25	--	42,25
021-6_A	Nieuwbouw Villa Rozenhof	1,50	28,49	39,67	--	44,67
021-6_B	Nieuwbouw Villa Rozenhof	4,50	31,03	43,17	--	48,17
021-7_A	Nieuwbouw Villa Rozenhof	1,50	30,57	42,01	--	47,01
021-7_B	Nieuwbouw Villa Rozenhof	4,50	32,54	44,09	--	49,09
021-8_A	Nieuwbouw Villa Rozenhof	1,50	39,02	49,84	--	54,84
021-8_B	Nieuwbouw Villa Rozenhof	4,50	40,75	51,43	--	56,43
021-9_A	Nieuwbouw Villa Rozenhof	1,50	44,23	54,31	--	59,31
021-9_B	Nieuwbouw Villa Rozenhof	4,50	45,90	55,94	--	60,94
022-1_A	Nieuwbouw Hansmuys Erf	1,50	9,12	20,17	--	25,17
022-1_B	Nieuwbouw Hansmuys Erf	4,50	9,19	20,47	--	25,47
022-2_A	Nieuwbouw Hansmuys Erf	1,50	20,19	31,75	--	36,75
022-2_B	Nieuwbouw Hansmuys Erf	4,50	19,32	30,56	--	35,56

Alle getoonde dB-waarden zijn A-gewogen

Park Meghlo in Megchelen
1281765

TAUW bv
Bijlage 4

Rapport: Resultatentabel
Model: Bedrijven en milieuzonering | SVGG | Weekdagen
LAeq totaalresultaten voor toetspunten
Groep: Overige bronnen
Groepsreductie: Ja

Naam Toetspunt	Omschrijving	Hoogte	Dag	Avond	Nacht	Etmaal
022-3_A	Nieuwbouw Hansmuys Erf	1,50	27,62	38,28	--	43,28
022-3_B	Nieuwbouw Hansmuys Erf	4,50	27,96	38,58	--	43,58
022-4_A	Nieuwbouw Hansmuys Erf	1,50	22,32	34,61	--	39,61
022-4_B	Nieuwbouw Hansmuys Erf	4,50	23,47	35,23	--	40,23
022-5_A	Nieuwbouw Hansmuys Erf	1,50	19,20	29,82	--	34,82
022-5_B	Nieuwbouw Hansmuys Erf	4,50	22,00	32,53	--	37,53
022-6_A	Nieuwbouw Hansmuys Erf	1,50	9,02	19,99	--	24,99
022-6_B	Nieuwbouw Hansmuys Erf	4,50	9,20	20,37	--	25,37
024-1_A	Nieuwbouw Hansmuys Erf	1,50	9,54	20,62	--	25,62
024-1_B	Nieuwbouw Hansmuys Erf	4,50	9,92	21,21	--	26,21
024-2_A	Nieuwbouw Hansmuys Erf	1,50	23,63	36,33	--	41,33
024-2_B	Nieuwbouw Hansmuys Erf	4,50	25,13	37,36	--	42,36
024-3_A	Nieuwbouw Hansmuys Erf	1,50	23,65	36,32	--	41,32
024-3_B	Nieuwbouw Hansmuys Erf	4,50	24,84	37,18	--	42,18
024-4_A	Nieuwbouw Hansmuys Erf	1,50	24,26	36,68	--	41,68
024-4_B	Nieuwbouw Hansmuys Erf	4,50	25,84	37,83	--	42,83
024-5_A	Nieuwbouw Hansmuys Erf	1,50	28,32	39,10	--	44,10
024-5_B	Nieuwbouw Hansmuys Erf	4,50	29,74	40,53	--	45,53
024-6_A	Nieuwbouw Hansmuys Erf	1,50	27,67	38,15	--	43,15
024-6_B	Nieuwbouw Hansmuys Erf	4,50	29,10	39,56	--	44,56
024-7_A	Nieuwbouw Hansmuys Erf	1,50	27,30	37,73	--	42,73
024-7_B	Nieuwbouw Hansmuys Erf	4,50	28,71	39,14	--	44,14
024-8_A	Nieuwbouw Hansmuys Erf	1,50	27,02	37,41	--	42,41
024-8_B	Nieuwbouw Hansmuys Erf	4,50	28,42	38,83	--	43,83
025-1_A	Nieuwbouw Villa Van Bree	1,50	17,41	30,22	--	35,22
025-1_B	Nieuwbouw Villa Van Bree	4,50	14,28	25,32	--	30,32
025-2_A	Nieuwbouw Villa Van Bree	1,50	23,11	35,94	--	40,94
025-2_B	Nieuwbouw Villa Van Bree	4,50	24,93	37,64	--	42,64
025-3_A	Nieuwbouw Villa Van Bree	1,50	31,82	42,47	--	47,47
025-3_B	Nieuwbouw Villa Van Bree	4,50	33,39	44,06	--	49,06
025-4_A	Nieuwbouw Villa Van Bree	1,50	31,11	41,49	--	46,49
025-4_B	Nieuwbouw Villa Van Bree	4,50	32,64	42,99	--	47,99
026-1_A	Nieuwbouw Villa Louis	1,50	34,37	44,70	--	49,70
026-1_B	Nieuwbouw Villa Louis	4,50	36,11	46,70	--	51,70
026-2_A	Nieuwbouw Villa Louis	1,50	17,09	27,68	--	32,68
026-2_B	Nieuwbouw Villa Louis	4,50	18,12	29,09	--	34,09
026-3_A	Nieuwbouw Villa Louis	1,50	17,62	28,36	--	33,36
026-3_B	Nieuwbouw Villa Louis	4,50	18,95	31,71	--	36,71
026-4_A	Nieuwbouw Villa Louis	1,50	34,48	44,73	--	49,73
026-4_B	Nieuwbouw Villa Louis	4,50	36,40	46,75	--	51,75
027-1_A	Nieuwbouw Villa Nieuw Berkenhof	1,50	9,67	20,05	--	25,05
027-1_B	Nieuwbouw Villa Nieuw Berkenhof	4,50	10,91	21,40	--	26,40
027-2_A	Nieuwbouw Villa Nieuw Berkenhof	1,50	9,88	20,46	--	25,46
027-2_B	Nieuwbouw Villa Nieuw Berkenhof	4,50	11,37	22,00	--	27,00
027-3_A	Nieuwbouw Villa Nieuw Berkenhof	1,50	27,94	38,13	--	43,13
027-3_B	Nieuwbouw Villa Nieuw Berkenhof	4,50	29,52	39,72	--	44,72
027-4_A	Nieuwbouw Villa Nieuw Berkenhof	1,50	27,90	38,08	--	43,08
027-4_B	Nieuwbouw Villa Nieuw Berkenhof	4,50	29,49	39,68	--	44,68
028-1_A	Nieuwbouw Boswachtershof	1,50	17,25	28,17	--	33,17
028-1_B	Nieuwbouw Boswachtershof	4,50	18,03	29,50	--	34,50

Alle getoonde dB-waarden zijn A-gewogen

Park Meghlo in Megchelen
1281765

TAUW bv
Bijlage 4

Rapport: Resultatentabel
Model: Bedrijven en milieuzonering | SVGG | Weekdagen
LAeq totaalresultaten voor toetspunten
Groep: Overige bronnen
Groepsreductie: Ja

Naam Toetspunt	Omschrijving	Hoogte	Dag	Avond	Nacht	Etmaal
028-10_A	Nieuwbouw Boswachtershof	1,50	33,76	44,72	--	49,72
028-10_B	Nieuwbouw Boswachtershof	4,50	35,07	46,66	--	51,66
028-2_A	Nieuwbouw Boswachtershof	1,50	17,16	28,10	--	33,10
028-2_B	Nieuwbouw Boswachtershof	4,50	20,12	31,96	--	36,96
028-3_A	Nieuwbouw Boswachtershof	1,50	16,88	27,80	--	32,80
028-3_B	Nieuwbouw Boswachtershof	4,50	17,75	29,21	--	34,21
028-4_A	Nieuwbouw Boswachtershof	1,50	26,39	38,00	--	43,00
028-4_B	Nieuwbouw Boswachtershof	4,50	22,36	34,57	--	39,57
028-5_A	Nieuwbouw Boswachtershof	1,50	29,85	39,96	--	44,96
028-5_B	Nieuwbouw Boswachtershof	4,50	31,54	41,98	--	46,98
028-6_A	Nieuwbouw Boswachtershof	1,50	26,38	36,92	--	41,92
028-6_B	Nieuwbouw Boswachtershof	4,50	21,92	32,40	--	37,40
028-7_A	Nieuwbouw Boswachtershof	1,50	34,25	45,16	--	50,16
028-7_B	Nieuwbouw Boswachtershof	4,50	35,91	47,28	--	52,28
028-8_A	Nieuwbouw Boswachtershof	1,50	36,31	47,25	--	52,25
028-8_B	Nieuwbouw Boswachtershof	4,50	37,61	49,22	--	54,22
028-9_A	Nieuwbouw Boswachtershof	1,50	36,16	47,10	--	52,10
028-9_B	Nieuwbouw Boswachtershof	4,50	37,50	48,92	--	53,92
029-1_A	Nieuwbouw Boswachtershof	1,50	29,68	40,45	--	45,45
029-1_B	Nieuwbouw Boswachtershof	4,50	29,97	39,86	--	44,86
029-10_A	Nieuwbouw Boswachtershof	1,50	29,99	41,56	--	46,56
029-10_B	Nieuwbouw Boswachtershof	4,50	31,83	43,62	--	48,62
029-2_A	Nieuwbouw Boswachtershof	1,50	27,20	37,71	--	42,71
029-2_B	Nieuwbouw Boswachtershof	4,50	20,60	31,00	--	36,00
029-3_A	Nieuwbouw Boswachtershof	1,50	21,88	32,43	--	37,43
029-3_B	Nieuwbouw Boswachtershof	4,50	27,66	37,53	--	42,53
029-4_A	Nieuwbouw Boswachtershof	1,50	23,30	33,55	--	38,55
029-4_B	Nieuwbouw Boswachtershof	4,50	20,93	31,36	--	36,36
029-5_A	Nieuwbouw Boswachtershof	1,50	36,10	46,26	--	51,26
029-5_B	Nieuwbouw Boswachtershof	4,50	37,96	48,19	--	53,19
029-6_A	Nieuwbouw Boswachtershof	1,50	37,15	47,52	--	52,52
029-6_B	Nieuwbouw Boswachtershof	4,50	38,90	49,29	--	54,29
029-7_A	Nieuwbouw Boswachtershof	1,50	38,28	48,55	--	53,55
029-7_B	Nieuwbouw Boswachtershof	4,50	40,22	50,52	--	55,52
029-8_A	Nieuwbouw Boswachtershof	1,50	36,19	47,23	--	52,23
029-8_B	Nieuwbouw Boswachtershof	4,50	38,05	49,24	--	54,24
029-9_A	Nieuwbouw Boswachtershof	1,50	31,99	42,90	--	47,90
029-9_B	Nieuwbouw Boswachtershof	4,50	33,51	44,60	--	49,60
030-1_A	Nieuwbouw Poortwachterswoning	1,50	44,31	54,33	--	59,33
030-1_B	Nieuwbouw Poortwachterswoning	4,50	46,11	56,14	--	61,14
030-2_A	Nieuwbouw Poortwachterswoning	1,50	45,41	56,02	--	61,02
030-2_B	Nieuwbouw Poortwachterswoning	4,50	47,04	57,79	--	62,79
030-3_B	Nieuwbouw Poortwachterswoning	4,50	35,81	49,61	--	54,61
030-4_A	Nieuwbouw Poortwachterswoning	1,50	24,73	36,15	--	41,15
030-4_B	Nieuwbouw Poortwachterswoning	4,50	26,48	37,83	--	42,83
031-1_A	Nieuwbouw Poortwachterswoning	1,50	26,21	37,48	--	42,48
031-1_B	Nieuwbouw Poortwachterswoning	4,50	28,28	39,31	--	44,31
031-2_B	Nieuwbouw Poortwachterswoning	4,50	46,22	56,37	--	61,37
031-3_A	Nieuwbouw Poortwachterswoning	1,50	47,11	57,61	--	62,61
031-3_B	Nieuwbouw Poortwachterswoning	4,50	48,48	59,19	--	64,19

Alle getoonde dB-waarden zijn A-gewogen

Park Meghlo in Megchelen
1281765

TAUW bv
Bijlage 4

Rapport: Resultatentabel
Model: Bedrijven en milieuzonering | SVGG | Weekdagen
LAeq totaalresultaten voor toetspunten
Groep: Overige bronnen
Groepsreductie: Ja

Naam Toetspunt	Omschrijving	Hoogte	Dag	Avond	Nacht	Etmaal
031-4_A	Nieuwbouw Poortwachterswoning	1,50	40,53	52,00	--	57,00
031-4_B	Nieuwbouw Poortwachterswoning	4,50	42,15	53,94	--	58,94
032-1_A	Nieuwbouw Boerderij Venhorst	1,50	22,36	32,97	--	37,97
032-1_B	Nieuwbouw Boerderij Venhorst	4,50	24,99	37,57	--	42,57
032-10_A	Nieuwbouw Boerderij Venhorst	1,50	27,25	38,00	--	43,00
032-10_B	Nieuwbouw Boerderij Venhorst	4,50	28,88	39,90	--	44,90
032-2_A	Nieuwbouw Boerderij Venhorst	1,50	23,79	35,23	--	40,23
032-2_B	Nieuwbouw Boerderij Venhorst	4,50	35,83	47,19	--	52,19
032-3_A	Nieuwbouw Boerderij Venhorst	1,50	21,63	32,04	--	37,04
032-3_B	Nieuwbouw Boerderij Venhorst	4,50	22,71	33,34	--	38,34
032-4_A	Nieuwbouw Boerderij Venhorst	1,50	28,04	39,11	--	44,11
032-4_B	Nieuwbouw Boerderij Venhorst	4,50	38,69	49,50	--	54,50
032-5_A	Nieuwbouw Boerderij Venhorst	1,50	31,67	42,55	--	47,55
032-5_B	Nieuwbouw Boerderij Venhorst	4,50	41,58	52,68	--	57,68
032-6_A	Nieuwbouw Boerderij Venhorst	1,50	31,62	42,53	--	47,53
032-6_B	Nieuwbouw Boerderij Venhorst	4,50	39,93	50,82	--	55,82
032-7_A	Nieuwbouw Boerderij Venhorst	1,50	35,50	45,45	--	50,45
032-7_B	Nieuwbouw Boerderij Venhorst	4,50	40,20	50,31	--	55,31
032-8_A	Nieuwbouw Boerderij Venhorst	1,50	30,19	40,60	--	45,60
032-8_B	Nieuwbouw Boerderij Venhorst	4,50	30,79	41,28	--	46,28
032-9_A	Nieuwbouw Boerderij Venhorst	1,50	30,28	40,08	--	45,08
032-9_B	Nieuwbouw Boerderij Venhorst	4,50	35,23	44,89	--	49,89
033-1_A	Nieuwbouw Erve Brack	1,50	29,27	40,81	--	45,81
033-1_B	Nieuwbouw Erve Brack	4,50	36,68	47,59	--	52,59
033-2_A	Nieuwbouw Erve Brack	1,50	24,65	38,12	--	43,12
033-2_B	Nieuwbouw Erve Brack	4,50	26,30	39,48	--	44,48
033-3_A	Nieuwbouw Erve Brack	1,50	27,49	40,26	--	45,26
033-3_B	Nieuwbouw Erve Brack	4,50	28,90	42,01	--	47,01
033-4_A	Nieuwbouw Erve Brack	1,50	32,73	43,84	--	48,84
033-4_B	Nieuwbouw Erve Brack	4,50	38,39	48,85	--	53,85
034-1_A	Nieuwbouw Erve Brack	1,50	33,18	43,59	--	48,59
034-1_B	Nieuwbouw Erve Brack	4,50	34,58	45,02	--	50,02
034-2_A	Nieuwbouw Erve Brack	1,50	27,37	39,13	--	44,13
034-2_B	Nieuwbouw Erve Brack	4,50	30,69	41,69	--	46,69
034-3_A	Nieuwbouw Erve Brack	1,50	15,64	26,36	--	31,36
034-3_B	Nieuwbouw Erve Brack	4,50	18,16	28,52	--	33,52
034-4_A	Nieuwbouw Erve Brack	1,50	31,37	41,31	--	46,31
034-4_B	Nieuwbouw Erve Brack	4,50	33,21	43,37	--	48,37
035-1_A	Nieuwbouw Erve Brack	1,50	18,08	29,84	--	34,84
035-1_B	Nieuwbouw Erve Brack	4,50	18,16	29,92	--	34,92
035-2_A	Nieuwbouw Erve Brack	1,50	16,59	27,57	--	32,57
035-2_B	Nieuwbouw Erve Brack	4,50	16,60	26,88	--	31,88
035-3_A	Nieuwbouw Erve Brack	1,50	33,53	43,68	--	48,68
035-3_B	Nieuwbouw Erve Brack	4,50	35,39	45,52	--	50,52
035-4_A	Nieuwbouw Erve Brack	1,50	33,62	44,03	--	49,03
035-5_A	Nieuwbouw Erve Brack	1,50	32,00	42,77	--	47,77
035-6_A	Nieuwbouw Erve Brack	1,50	20,80	32,08	--	37,08
035-7_B	Nieuwbouw Erve Brack	4,50	33,80	44,87	--	49,87
036-1_A	Nieuwbouw Villa Brack	1,50	29,86	39,95	--	44,95
036-1_B	Nieuwbouw Villa Brack	4,50	32,31	43,47	--	48,47

Alle getoonde dB-waarden zijn A-gewogen

Park Meghlo in Megchelen
1281765

TAUW bv
Bijlage 4

Rapport: Resultatentabel
Model: Bedrijven en milieuzonering | SVGG | Weekdagen
LAeq totaalresultaten voor toetspunten
Groep: Overige bronnen
Groepsreductie: Ja

Naam Toetspunt	Omschrijving	Hoogte	Dag	Avond	Nacht	Etmaal
036-2_A	Nieuwbouw Villa Brack	1,50	14,91	25,67	--	30,67
036-2_B	Nieuwbouw Villa Brack	4,50	15,41	26,95	--	31,95
036-3_A	Nieuwbouw Villa Brack	1,50	15,41	27,17	--	32,17
036-3_B	Nieuwbouw Villa Brack	4,50	16,94	28,83	--	33,83
036-4_A	Nieuwbouw Villa Brack	1,50	27,98	40,32	--	45,32
036-4_B	Nieuwbouw Villa Brack	4,50	32,63	43,78	--	48,78
J_1_A	Julianaweg 1	1,50	36,97	47,60	--	52,60
J_1_B	Julianaweg 1	4,50	38,93	49,79	--	54,79
J_11_A	Julianaweg 11	1,50	39,71	49,93	--	54,93
J_11_B	Julianaweg 11	4,50	41,57	51,79	--	56,79
J_13_A	Julianaweg 13	1,50	43,45	53,43	--	58,43
J_13_B	Julianaweg 13	4,50	45,46	55,46	--	60,46
J_13a_A	Julianaweg 13a	1,50	43,57	53,55	--	58,55
J_13a_B	Julianaweg 13a	4,50	45,57	55,56	--	60,56
J_15_A	Julianaweg 15	1,50	43,12	53,25	--	58,25
J_15_B	Julianaweg 15	4,50	44,95	55,02	--	60,02
J_17_A	Julianaweg 17	1,50	44,62	54,51	--	59,51
J_17_B	Julianaweg 17	4,50	46,57	56,48	--	61,48
J_18_A	Julianaweg 18	1,50	32,46	44,99	--	49,99
J_18_B	Julianaweg 18	4,50	37,34	48,44	--	53,44
J_19_A	Julianaweg 19	1,50	35,42	47,73	--	52,73
J_19_B	Julianaweg 19	4,50	35,98	48,67	--	53,67
J_1a_A	Julianaweg 1a	1,50	40,17	50,28	--	55,28
J_1a_B	Julianaweg 1a	4,50	42,19	52,34	--	57,34
J_3_A	Julianaweg 3	1,50	38,62	48,24	--	53,24
J_3_B	Julianaweg 3	4,50	40,44	50,23	--	55,23
J_3a_A	Julianaweg 3a	1,50	39,01	48,91	--	53,91
J_3a_B	Julianaweg 3a	4,50	40,89	50,86	--	55,86
J_5_A	Julianaweg 5	1,50	37,97	47,67	--	52,67
J_5_B	Julianaweg 5	4,50	39,90	49,69	--	54,69
J_7_A	Julianaweg 7	1,50	33,27	43,51	--	48,51
J_7_B	Julianaweg 7	4,50	35,31	45,54	--	50,54
J_9_A	Julianaweg 9	1,50	36,02	46,53	--	51,53
J_9_B	Julianaweg 9	4,50	39,95	50,34	--	55,34
NW_2_A	Nieuweweg 2	1,50	37,29	47,74	--	52,74
NW_2_B	Nieuweweg 2	4,50	39,12	49,58	--	54,58
NW_2a_A	Nieuweweg 2a	1,50	39,32	49,14	--	54,14
NW_2a_B	Nieuweweg 2a	4,50	41,23	51,26	--	56,26
NW_3_A	Nieuweweg 3	1,50	37,38	46,99	--	51,99
NW_3_B	Nieuweweg 3	4,50	38,82	48,54	--	53,54
NW_4_ag_A	Nieuweweg 4 Achtergevel	1,50	41,96	51,58	--	56,58
NW_4_ag_B	Nieuweweg 4 Achtergevel	4,50	43,65	53,39	--	58,39
NW_4_zg_A	Nieuweweg 4 Zijgevel	1,50	43,74	53,46	--	58,46
NW_4_zg_B	Nieuweweg 4 Zijgevel	4,50	45,42	55,14	--	60,14
NW_5_A	Nieuweweg 5	1,50	43,13	52,84	--	57,84
NW_5_B	Nieuweweg 5	4,50	44,84	54,60	--	59,60
NW_7_A	Nieuweweg 7	1,50	43,68	53,52	--	58,52
NW_7_B	Nieuweweg 7	4,50	45,41	55,21	--	60,21
NW_7a_A	Nieuweweg 7a	1,50	45,60	55,31	--	60,31
NW_7a_B	Nieuweweg 7a	4,50	47,45	57,15	--	62,15

Alle getoonde dB-waarden zijn A-gewogen

Rapport: Resultatentabel
 Model: Bedrijven en milieuzonering | SVGG | Weekdagen
 LAeq totaalresultaten voor toetspunten
 Groep: Overige bronnen
 Groepsreductie: Ja

Naam Toetspunt	Omschrijving	Hoogte	Dag	Avond	Nacht	Etmaal
NW_7b_A	Nieuweweg 7b	1,50	46,14	55,83	--	60,83
NW_7b_B	Nieuweweg 7b	4,50	47,65	57,35	--	62,35
NW_7c_A	Nieuweweg 7c	1,50	46,20	55,89	--	60,89
NW_7c_B	Nieuweweg 7c	4,50	47,56	57,26	--	62,26
NW_7d_A	Nieuweweg 7d	1,50	45,31	55,03	--	60,03
NW_7d_B	Nieuweweg 7d	4,50	46,82	56,55	--	61,55
S_2a_vg_A	Sportlaan 2a Voorgevel	1,50	47,47	58,18	--	63,18
S_2a_vg_B	Sportlaan 2a Voorgevel	4,50	48,68	59,38	--	64,38
S_2a_zg_A	Sportlaan 2a Zijgevel	1,50	41,54	52,90	--	57,90
S_2a_zg_B	Sportlaan 2a Zijgevel	4,50	40,89	52,18	--	57,18
S_4_A	Sportlaan 4	1,50	48,82	58,68	--	63,68
S_4_B	Sportlaan 4	4,50	49,85	59,81	--	64,81
S_6_A	Sportlaan 6	1,50	48,41	59,11	--	64,11
S_6_B	Sportlaan 6	4,50	49,51	60,30	--	65,30
VA_23_A	Vlasakker 23	1,50	42,13	51,81	--	56,81
VA_23_B	Vlasakker 23	4,50	43,96	53,65	--	58,65
VA_24_A	Vlasakker 24	1,50	44,41	54,16	--	59,16
VA_24_B	Vlasakker 24	4,50	46,23	55,95	--	60,95

Alle getoonde dB-waarden zijn A-gewogen

Park Meghlo in Megchelen
1281765

TAUW bv
Bijlage 4

Rapport: Resultatentabel
Model: Bedrijven en milieuzonering | SVGG | Weekdagen
LAmaz totaalresultaten voor toetspunten
Groep: LAmaz

Naam Toetspunt	Omschrijving	Hoogte	Dag	Avond	Nacht
001-1_A	Nieuwbouw Hetterpark	1,50	42,57	42,57	32,75
001-2_A	Nieuwbouw Hetterpark	1,50	49,86	49,86	35,11
001-3_A	Nieuwbouw Hetterpark	1,50	46,57	46,57	35,60
001-4_A	Nieuwbouw Hetterpark	1,50	40,88	40,88	30,65
002-1_A	Nieuwbouw Hetterpark	1,50	49,38	49,38	34,95
002-2_A	Nieuwbouw Hetterpark	1,50	54,82	54,82	38,16
002-3_A	Nieuwbouw Hetterpark	1,50	54,53	54,53	37,50
002-4_A	Nieuwbouw Hetterpark	1,50	52,78	52,78	32,04
003-1_A	Nieuwbouw Hetterpark	1,50	44,50	44,50	27,07
003-2_A	Nieuwbouw Hetterpark	1,50	58,80	58,80	39,28
003-3_A	Nieuwbouw Hetterpark	1,50	56,93	56,93	37,87
003-4_A	Nieuwbouw Hetterpark	1,50	47,61	47,61	32,61
004-1_A	Nieuwbouw Hetterpark	1,50	51,28	51,28	27,37
004-2_A	Nieuwbouw Hetterpark	1,50	62,47	62,47	37,82
004-3_A	Nieuwbouw Hetterpark	1,50	58,98	58,98	37,74
004-4_A	Nieuwbouw Hetterpark	1,50	54,53	54,53	37,65
005-1_A	Nieuwbouw Hetterpark	1,50	42,10	42,10	25,80
005-2_A	Nieuwbouw Hetterpark	1,50	54,59	54,59	34,00
005-3_A	Nieuwbouw Hetterpark	1,50	52,25	52,25	34,01
005-4_A	Nieuwbouw Hetterpark	1,50	42,47	42,47	28,10
006-1_A	Nieuwbouw Hetterpark	1,50	43,69	43,69	28,17
006-1_B	Nieuwbouw Hetterpark	4,50	45,61	45,61	29,23
006-2_A	Nieuwbouw Hetterpark	1,50	49,15	49,15	35,17
006-2_B	Nieuwbouw Hetterpark	4,50	52,60	52,60	35,66
006-3_A	Nieuwbouw Hetterpark	1,50	47,97	47,97	34,59
006-3_B	Nieuwbouw Hetterpark	4,50	52,71	52,71	35,31
006-4_A	Nieuwbouw Hetterpark	1,50	40,48	40,48	27,69
006-4_B	Nieuwbouw Hetterpark	4,50	40,77	40,77	28,31
007-1_A	Nieuwbouw Hetterpark	1,50	39,92	39,92	25,41
007-1_B	Nieuwbouw Hetterpark	4,50	40,24	40,24	26,40
007-2_A	Nieuwbouw Hetterpark	1,50	48,54	48,54	32,55
007-2_B	Nieuwbouw Hetterpark	4,50	53,32	53,32	32,94
007-3_A	Nieuwbouw Hetterpark	1,50	53,16	53,16	34,32
007-3_B	Nieuwbouw Hetterpark	4,50	55,47	55,47	34,96
007-4_A	Nieuwbouw Hetterpark	1,50	46,22	46,22	32,94
007-4_B	Nieuwbouw Hetterpark	4,50	48,82	48,82	33,97
008-1_A	Nieuwbouw Hetterpark	1,50	40,79	40,79	27,01
008-1_B	Nieuwbouw Hetterpark	4,50	46,61	46,61	27,42
008-2_A	Nieuwbouw Hetterpark	1,50	51,58	51,58	34,41
008-2_B	Nieuwbouw Hetterpark	4,50	52,05	52,05	34,94
008-3_A	Nieuwbouw Hetterpark	1,50	53,89	53,89	34,22
008-3_B	Nieuwbouw Hetterpark	4,50	54,65	54,65	35,35
008-4_A	Nieuwbouw Hetterpark	1,50	42,55	42,55	30,34
008-4_B	Nieuwbouw Hetterpark	4,50	44,69	44,69	31,46
009-1_A	Nieuwbouw Hetterpark	1,50	49,56	49,56	31,10
009-1_B	Nieuwbouw Hetterpark	4,50	50,75	50,75	31,33
009-2_A	Nieuwbouw Hetterpark	1,50	52,66	52,66	33,73
009-2_B	Nieuwbouw Hetterpark	4,50	57,72	57,72	34,24
009-3_A	Nieuwbouw Hetterpark	1,50	52,77	52,77	34,70
009-3_B	Nieuwbouw Hetterpark	4,50	55,99	55,99	36,26
009-4_A	Nieuwbouw Hetterpark	1,50	53,48	53,48	32,89

Alle getoonde dB-waarden zijn A-gewogen

Park Meghlo in Megchelen
1281765

TAUW bv
Bijlage 4

Rapport: Resultatentabel
Model: Bedrijven en milieuzonering | SVGG | Weekdagen
LAmox totaalresultaten voor toetspunten
Groep: LAmox

Naam Toetspunt	Omschrijving	Hoogte	Dag	Avond	Nacht
009-4_B	Nieuwbouw Hetterpark	4,50	53,55	53,55	34,43
010-1_A	Nieuwbouw Hetterpark	1,50	57,27	57,27	39,62
010-1_B	Nieuwbouw Hetterpark	4,50	57,74	57,74	40,72
010-2_A	Nieuwbouw Hetterpark	1,50	59,57	59,57	35,57
010-2_B	Nieuwbouw Hetterpark	4,50	60,28	60,28	36,50
010-3_A	Nieuwbouw Hetterpark	1,50	53,66	53,66	36,13
010-3_B	Nieuwbouw Hetterpark	4,50	60,10	60,10	37,04
010-4_A	Nieuwbouw Hetterpark	1,50	49,57	49,57	25,43
010-4_B	Nieuwbouw Hetterpark	4,50	41,74	41,74	26,23
011-1_A	Nieuwbouw Hetterpark	1,50	51,44	51,44	35,84
011-1_B	Nieuwbouw Hetterpark	4,50	52,76	52,76	36,81
011-2_A	Nieuwbouw Hetterpark	1,50	55,67	55,67	33,25
011-2_B	Nieuwbouw Hetterpark	4,50	57,90	57,90	34,27
011-3_A	Nieuwbouw Hetterpark	1,50	61,91	61,91	44,07
011-3_B	Nieuwbouw Hetterpark	4,50	62,47	62,47	44,65
011-4_A	Nieuwbouw Hetterpark	1,50	61,91	61,91	44,05
011-4_B	Nieuwbouw Hetterpark	4,50	62,47	62,47	44,83
012-1_A	Nieuwbouw Woonstraat Rozenhof	1,50	63,02	63,02	40,98
012-1_B	Nieuwbouw Woonstraat Rozenhof	4,50	64,84	64,84	39,84
012-2_A	Nieuwbouw Woonstraat Rozenhof	1,50	43,70	43,70	28,53
012-2_B	Nieuwbouw Woonstraat Rozenhof	4,50	44,39	44,39	29,01
012-3_A	Nieuwbouw Woonstraat Rozenhof	1,50	63,24	63,24	29,59
012-3_B	Nieuwbouw Woonstraat Rozenhof	4,50	64,87	64,87	29,99
012-4_A	Nieuwbouw Woonstraat Rozenhof	1,50	63,58	63,58	37,80
012-4_B	Nieuwbouw Woonstraat Rozenhof	4,50	65,38	65,38	38,10
012-5_A	Nieuwbouw Woonstraat Rozenhof	1,50	66,14	66,14	30,47
012-5_B	Nieuwbouw Woonstraat Rozenhof	4,50	67,98	67,98	30,74
012-6_A	Nieuwbouw Woonstraat Rozenhof	1,50	63,65	63,65	39,61
012-6_B	Nieuwbouw Woonstraat Rozenhof	4,50	65,62	65,62	41,15
013-1_A	Nieuwbouw Woonstraat Rozenhof	1,50	59,79	59,79	33,04
013-1_B	Nieuwbouw Woonstraat Rozenhof	4,50	61,14	61,14	33,45
013-2_A	Nieuwbouw Woonstraat Rozenhof	1,50	45,60	45,60	26,46
013-2_B	Nieuwbouw Woonstraat Rozenhof	4,50	46,40	46,40	27,17
013-3_A	Nieuwbouw Woonstraat Rozenhof	1,50	63,02	63,02	40,43
013-3_B	Nieuwbouw Woonstraat Rozenhof	4,50	64,71	64,71	40,74
013-4_A	Nieuwbouw Woonstraat Rozenhof	1,50	64,05	64,05	41,16
013-4_B	Nieuwbouw Woonstraat Rozenhof	4,50	65,90	65,90	42,44
013-5_A	Nieuwbouw Woonstraat Rozenhof	1,50	60,24	60,24	34,13
013-5_B	Nieuwbouw Woonstraat Rozenhof	4,50	61,67	61,67	35,77
013-6_A	Nieuwbouw Woonstraat Rozenhof	1,50	64,74	64,74	40,19
013-6_B	Nieuwbouw Woonstraat Rozenhof	4,50	66,41	66,41	41,44
014-1_A	Nieuwbouw Woonstraat Rozenhof	1,50	48,75	48,75	31,39
014-1_B	Nieuwbouw Woonstraat Rozenhof	4,50	50,45	50,45	30,97
014-2_A	Nieuwbouw Woonstraat Rozenhof	1,50	62,99	62,99	37,75
014-2_B	Nieuwbouw Woonstraat Rozenhof	4,50	64,91	64,91	33,06
014-3_A	Nieuwbouw Woonstraat Rozenhof	1,50	65,68	65,68	40,59
014-3_B	Nieuwbouw Woonstraat Rozenhof	4,50	67,64	67,64	41,85
014-4_A	Nieuwbouw Woonstraat Rozenhof	1,50	67,30	67,30	46,45
014-4_B	Nieuwbouw Woonstraat Rozenhof	4,50	69,06	69,06	47,70
014-5_A	Nieuwbouw Woonstraat Rozenhof	1,50	67,26	67,26	45,17
014-5_B	Nieuwbouw Woonstraat Rozenhof	4,50	69,05	69,05	46,63

Alle getoonde dB-waarden zijn A-gewogen

Park Meghlo in Megchelen
1281765

TAUW bv
Bijlage 4

Rapport: Resultatentabel
Model: Bedrijven en milieuzonering | SVGG | Weekdagen
LAmox totaalresultaten voor toetspunten
Groep: LAmox

Naam Toetspunt	Omschrijving	Hoogte	Dag	Avond	Nacht
014-6_A	Nieuwbouw Woonstraat Rozenhof	1,50	65,49	65,49	42,88
014-6_B	Nieuwbouw Woonstraat Rozenhof	4,50	67,25	67,25	44,32
015-1_A	Nieuwbouw Woonstraat Rozenhof	1,50	61,61	61,61	36,54
015-1_B	Nieuwbouw Woonstraat Rozenhof	4,50	63,55	63,55	37,82
015-2_A	Nieuwbouw Woonstraat Rozenhof	1,50	63,99	63,99	36,40
015-2_B	Nieuwbouw Woonstraat Rozenhof	4,50	66,09	66,09	29,83
015-3_A	Nieuwbouw Woonstraat Rozenhof	1,50	71,42	71,42	46,08
015-3_B	Nieuwbouw Woonstraat Rozenhof	4,50	73,67	73,67	48,02
015-4_A	Nieuwbouw Woonstraat Rozenhof	1,50	71,04	71,04	44,03
015-4_B	Nieuwbouw Woonstraat Rozenhof	4,50	72,99	72,99	45,74
015-5_A	Nieuwbouw Woonstraat Rozenhof	1,50	60,95	60,95	37,73
015-5_B	Nieuwbouw Woonstraat Rozenhof	4,50	63,02	63,02	39,28
015-6_A	Nieuwbouw Woonstraat Rozenhof	1,50	61,58	61,58	45,69
015-6_B	Nieuwbouw Woonstraat Rozenhof	4,50	63,84	63,84	47,06
016-1_A	Nieuwbouw Woonstraat Rozenhof	1,50	64,42	64,42	40,76
016-1_B	Nieuwbouw Woonstraat Rozenhof	4,50	66,58	66,58	38,41
016-2_A	Nieuwbouw Woonstraat Rozenhof	1,50	77,96	77,96	44,81
016-2_B	Nieuwbouw Woonstraat Rozenhof	4,50	78,13	78,13	46,35
016-3_A	Nieuwbouw Woonstraat Rozenhof	1,50	79,33	79,33	39,83
016-3_B	Nieuwbouw Woonstraat Rozenhof	4,50	79,53	79,53	43,96
016-4_A	Nieuwbouw Woonstraat Rozenhof	1,50	70,31	70,31	43,57
016-4_B	Nieuwbouw Woonstraat Rozenhof	4,50	70,82	70,82	47,51
016-5_A	Nieuwbouw Woonstraat Rozenhof	1,50	69,68	69,68	41,95
016-5_B	Nieuwbouw Woonstraat Rozenhof	4,50	70,60	70,60	45,39
016-6_A	Nieuwbouw Woonstraat Rozenhof	1,50	69,65	69,65	44,82
016-6_B	Nieuwbouw Woonstraat Rozenhof	4,50	71,33	71,33	47,51
017-1_A	Nieuwbouw Woonstraat Rozenhof	1,50	77,97	77,97	43,00
017-1_B	Nieuwbouw Woonstraat Rozenhof	4,50	78,14	78,14	44,65
017-2_A	Nieuwbouw Woonstraat Rozenhof	1,50	81,70	81,70	53,64
017-2_B	Nieuwbouw Woonstraat Rozenhof	4,50	81,76	81,76	56,19
017-3_A	Nieuwbouw Woonstraat Rozenhof	1,50	79,67	79,67	54,18
017-3_B	Nieuwbouw Woonstraat Rozenhof	4,50	79,80	79,80	56,58
017-4_A	Nieuwbouw Woonstraat Rozenhof	1,50	70,65	70,65	44,05
017-4_B	Nieuwbouw Woonstraat Rozenhof	4,50	70,21	70,21	46,92
017-5_A	Nieuwbouw Woonstraat Rozenhof	1,50	74,70	74,70	43,24
017-5_B	Nieuwbouw Woonstraat Rozenhof	4,50	74,95	74,95	46,33
017-6_A	Nieuwbouw Woonstraat Rozenhof	1,50	65,19	65,19	41,76
017-6_B	Nieuwbouw Woonstraat Rozenhof	4,50	64,76	64,76	45,54
018-1_A	Nieuwbouw Woonstraat Rozenhof	1,50	79,47	79,47	52,69
018-1_B	Nieuwbouw Woonstraat Rozenhof	4,50	79,67	79,67	54,34
018-2_A	Nieuwbouw Woonstraat Rozenhof	1,50	79,62	79,62	60,73
018-2_B	Nieuwbouw Woonstraat Rozenhof	4,50	79,78	79,78	61,39
018-3_A	Nieuwbouw Woonstraat Rozenhof	1,50	67,56	67,56	58,00
018-3_B	Nieuwbouw Woonstraat Rozenhof	4,50	69,43	69,43	59,35
018-4_A	Nieuwbouw Woonstraat Rozenhof	1,50	69,14	69,14	42,42
018-4_B	Nieuwbouw Woonstraat Rozenhof	4,50	70,95	70,95	45,42
018-5_A	Nieuwbouw Woonstraat Rozenhof	1,50	72,08	72,08	50,65
018-5_B	Nieuwbouw Woonstraat Rozenhof	4,50	72,81	72,81	52,71
018-6_A	Nieuwbouw Woonstraat Rozenhof	1,50	59,69	59,69	51,05
018-6_B	Nieuwbouw Woonstraat Rozenhof	4,50	62,03	62,03	52,99
019-1_A	Nieuwbouw Woonstraat Rozenhof	1,50	69,33	69,33	41,56

Alle getoonde dB-waarden zijn A-gewogen

Park Meghlo in Megchelen
1281765

TAUW bv
Bijlage 4

Rapport: Resultatentabel
Model: Bedrijven en milieuzonering | SVGG | Weekdagen
LAmox totaalresultaten voor toetspunten
Groep: LAmox

Naam Toetspunt	Omschrijving	Hoogte	Dag	Avond	Nacht
019-1_B	Nieuwbouw Woonstraat Rozenhof	4,50	71,85	71,85	42,80
019-2_A	Nieuwbouw Woonstraat Rozenhof	1,50	74,00	74,00	48,28
019-2_B	Nieuwbouw Woonstraat Rozenhof	4,50	76,18	76,18	51,11
019-3_A	Nieuwbouw Woonstraat Rozenhof	1,50	75,02	75,02	52,56
019-3_B	Nieuwbouw Woonstraat Rozenhof	4,50	77,26	77,26	55,69
019-4_A	Nieuwbouw Woonstraat Rozenhof	1,50	71,57	71,57	54,36
019-4_B	Nieuwbouw Woonstraat Rozenhof	4,50	73,87	73,87	57,47
019-5_A	Nieuwbouw Woonstraat Rozenhof	1,50	66,62	66,62	50,67
019-5_B	Nieuwbouw Woonstraat Rozenhof	4,50	68,98	68,98	53,76
019-6_A	Nieuwbouw Woonstraat Rozenhof	1,50	63,20	63,20	39,53
019-6_B	Nieuwbouw Woonstraat Rozenhof	4,50	65,59	65,59	42,23
020-1_A	Nieuwbouw Woonstraat Rozenhof	1,50	67,69	67,69	46,66
020-1_B	Nieuwbouw Woonstraat Rozenhof	4,50	69,78	69,78	48,95
020-2_A	Nieuwbouw Woonstraat Rozenhof	1,50	66,23	66,23	49,48
020-2_B	Nieuwbouw Woonstraat Rozenhof	4,50	68,10	68,10	51,68
020-3_A	Nieuwbouw Woonstraat Rozenhof	1,50	51,61	51,61	35,56
020-3_B	Nieuwbouw Woonstraat Rozenhof	4,50	48,91	48,91	37,85
020-4_A	Nieuwbouw Woonstraat Rozenhof	1,50	56,60	56,60	35,84
020-4_B	Nieuwbouw Woonstraat Rozenhof	4,50	58,09	58,09	38,04
020-5_A	Nieuwbouw Woonstraat Rozenhof	1,50	54,97	54,97	37,58
020-5_B	Nieuwbouw Woonstraat Rozenhof	4,50	52,62	52,62	36,14
020-6_A	Nieuwbouw Woonstraat Rozenhof	1,50	58,73	58,73	37,78
020-6_B	Nieuwbouw Woonstraat Rozenhof	4,50	59,58	59,58	36,63
021-1_A	Nieuwbouw Villa Rozenhof	1,50	78,80	78,80	42,48
021-1_B	Nieuwbouw Villa Rozenhof	4,50	78,95	78,95	43,26
021-10_A	Nieuwbouw Villa Rozenhof	1,50	80,70	80,70	31,40
021-10_B	Nieuwbouw Villa Rozenhof	4,50	80,92	80,92	32,74
021-2_A	Nieuwbouw Villa Rozenhof	1,50	68,64	68,64	43,84
021-2_B	Nieuwbouw Villa Rozenhof	4,50	71,41	71,41	44,69
021-3_A	Nieuwbouw Villa Rozenhof	1,50	69,46	69,46	43,51
021-3_B	Nieuwbouw Villa Rozenhof	4,50	72,02	72,02	44,29
021-4_A	Nieuwbouw Villa Rozenhof	1,50	64,40	64,40	34,99
021-4_B	Nieuwbouw Villa Rozenhof	4,50	66,73	66,73	33,97
021-5_A	Nieuwbouw Villa Rozenhof	1,50	60,54	60,54	35,75
021-5_B	Nieuwbouw Villa Rozenhof	4,50	62,47	62,47	36,64
021-6_A	Nieuwbouw Villa Rozenhof	1,50	66,13	66,13	31,90
021-6_B	Nieuwbouw Villa Rozenhof	4,50	68,09	68,09	33,34
021-7_A	Nieuwbouw Villa Rozenhof	1,50	66,43	66,43	31,03
021-7_B	Nieuwbouw Villa Rozenhof	4,50	67,77	67,77	34,29
021-8_A	Nieuwbouw Villa Rozenhof	1,50	76,20	76,20	29,56
021-8_B	Nieuwbouw Villa Rozenhof	4,50	76,90	76,90	30,68
021-9_A	Nieuwbouw Villa Rozenhof	1,50	77,59	77,59	30,81
021-9_B	Nieuwbouw Villa Rozenhof	4,50	77,78	77,78	33,89
022-1_A	Nieuwbouw Hansmuys Erf	1,50	32,80	32,80	18,40
022-1_B	Nieuwbouw Hansmuys Erf	4,50	32,74	32,74	21,72
022-2_A	Nieuwbouw Hansmuys Erf	1,50	47,09	47,09	23,48
022-2_B	Nieuwbouw Hansmuys Erf	4,50	46,29	46,29	26,28
022-3_A	Nieuwbouw Hansmuys Erf	1,50	53,16	53,16	25,92
022-3_B	Nieuwbouw Hansmuys Erf	4,50	53,08	53,08	29,07
022-4_A	Nieuwbouw Hansmuys Erf	1,50	52,32	52,32	25,46
022-4_B	Nieuwbouw Hansmuys Erf	4,50	52,07	52,07	28,81

Alle getoonde dB-waarden zijn A-gewogen

Rapport: Resultatentabel
Model: Bedrijven en milieuzonering | SVGG | Weekdagen
LAmix totaalresultaten voor toetspunten
Groep: LAmix

Naam Toetspunt	Omschrijving	Hoogte	Dag	Avond	Nacht
022-5_A	Nieuwbouw Hansmuys Erf	1,50	49,17	49,17	32,73
022-5_B	Nieuwbouw Hansmuys Erf	4,50	50,57	50,57	34,38
022-6_A	Nieuwbouw Hansmuys Erf	1,50	32,44	32,44	18,41
022-6_B	Nieuwbouw Hansmuys Erf	4,50	32,55	32,55	21,84
024-1_A	Nieuwbouw Hansmuys Erf	1,50	33,01	33,01	19,54
024-1_B	Nieuwbouw Hansmuys Erf	4,50	33,25	33,25	22,93
024-2_A	Nieuwbouw Hansmuys Erf	1,50	53,80	53,80	20,46
024-2_B	Nieuwbouw Hansmuys Erf	4,50	53,89	53,89	23,81
024-3_A	Nieuwbouw Hansmuys Erf	1,50	53,63	53,63	21,34
024-3_B	Nieuwbouw Hansmuys Erf	4,50	53,96	53,96	24,64
024-4_A	Nieuwbouw Hansmuys Erf	1,50	53,54	53,54	23,56
024-4_B	Nieuwbouw Hansmuys Erf	4,50	54,06	54,06	26,66
024-5_A	Nieuwbouw Hansmuys Erf	1,50	52,97	52,97	33,41
024-5_B	Nieuwbouw Hansmuys Erf	4,50	53,66	53,66	35,05
024-6_A	Nieuwbouw Hansmuys Erf	1,50	52,96	52,96	33,23
024-6_B	Nieuwbouw Hansmuys Erf	4,50	53,72	53,72	35,08
024-7_A	Nieuwbouw Hansmuys Erf	1,50	51,81	51,81	33,21
024-7_B	Nieuwbouw Hansmuys Erf	4,50	52,58	52,58	35,02
024-8_A	Nieuwbouw Hansmuys Erf	1,50	51,59	51,59	33,13
024-8_B	Nieuwbouw Hansmuys Erf	4,50	52,36	52,36	34,87
025-1_A	Nieuwbouw Villa Van Bree	1,50	39,85	39,85	23,52
025-1_B	Nieuwbouw Villa Van Bree	4,50	38,43	38,43	24,59
025-2_A	Nieuwbouw Villa Van Bree	1,50	56,43	56,43	22,98
025-2_B	Nieuwbouw Villa Van Bree	4,50	57,44	57,44	25,12
025-3_A	Nieuwbouw Villa Van Bree	1,50	57,14	57,14	35,86
025-3_B	Nieuwbouw Villa Van Bree	4,50	58,18	58,18	36,31
025-4_A	Nieuwbouw Villa Van Bree	1,50	56,46	56,46	34,87
025-4_B	Nieuwbouw Villa Van Bree	4,50	57,48	57,48	35,28
026-1_A	Nieuwbouw Villa Louis	1,50	62,58	62,58	37,41
026-1_B	Nieuwbouw Villa Louis	4,50	63,99	63,99	37,71
026-2_A	Nieuwbouw Villa Louis	1,50	43,58	43,58	26,99
026-2_B	Nieuwbouw Villa Louis	4,50	46,18	46,18	27,73
026-3_A	Nieuwbouw Villa Louis	1,50	44,34	44,34	20,88
026-3_B	Nieuwbouw Villa Louis	4,50	46,78	46,78	26,39
026-4_A	Nieuwbouw Villa Louis	1,50	62,97	62,97	34,86
026-4_B	Nieuwbouw Villa Louis	4,50	64,80	64,80	36,54
027-1_A	Nieuwbouw Villa Nieuw Berkenhof	1,50	32,97	32,97	21,52
027-1_B	Nieuwbouw Villa Nieuw Berkenhof	4,50	34,04	34,04	22,93
027-2_A	Nieuwbouw Villa Nieuw Berkenhof	1,50	33,41	33,41	20,85
027-2_B	Nieuwbouw Villa Nieuw Berkenhof	4,50	35,49	35,49	22,50
027-3_A	Nieuwbouw Villa Nieuw Berkenhof	1,50	52,98	52,98	32,60
027-3_B	Nieuwbouw Villa Nieuw Berkenhof	4,50	53,85	53,85	32,80
027-4_A	Nieuwbouw Villa Nieuw Berkenhof	1,50	52,81	52,81	32,07
027-4_B	Nieuwbouw Villa Nieuw Berkenhof	4,50	53,68	53,68	33,21
028-1_A	Nieuwbouw Boswachtershof	1,50	44,25	44,25	24,38
028-1_B	Nieuwbouw Boswachtershof	4,50	45,46	45,46	26,06
028-10_A	Nieuwbouw Boswachtershof	1,50	62,83	62,83	37,04
028-10_B	Nieuwbouw Boswachtershof	4,50	64,57	64,57	37,71
028-2_A	Nieuwbouw Boswachtershof	1,50	44,99	44,99	24,61
028-2_B	Nieuwbouw Boswachtershof	4,50	48,85	48,85	28,18
028-3_A	Nieuwbouw Boswachtershof	1,50	42,62	42,62	24,38

Alle getoonde dB-waarden zijn A-gewogen

Park Meghlo in Megchelen
1281765

TAUW bv
Bijlage 4

Rapport: Resultatentabel
Model: Bedrijven en milieuzonering | SVGG | Weekdagen
LAmox totaalresultaten voor toetspunten
Groep: LAmox

Naam Toetspunt	Omschrijving	Hoogte	Dag	Avond	Nacht
028-3_B	Nieuwbouw Boswachtershof	4,50	43,89	43,89	25,98
028-4_A	Nieuwbouw Boswachtershof	1,50	57,49	57,49	24,39
028-4_B	Nieuwbouw Boswachtershof	4,50	50,99	50,99	27,99
028-5_A	Nieuwbouw Boswachtershof	1,50	62,27	62,27	29,94
028-5_B	Nieuwbouw Boswachtershof	4,50	63,88	63,88	31,94
028-6_A	Nieuwbouw Boswachtershof	1,50	52,29	52,29	32,22
028-6_B	Nieuwbouw Boswachtershof	4,50	51,60	51,60	25,16
028-7_A	Nieuwbouw Boswachtershof	1,50	63,75	63,75	36,74
028-7_B	Nieuwbouw Boswachtershof	4,50	65,43	65,43	37,58
028-8_A	Nieuwbouw Boswachtershof	1,50	65,18	65,18	37,69
028-8_B	Nieuwbouw Boswachtershof	4,50	67,07	67,07	38,56
028-9_A	Nieuwbouw Boswachtershof	1,50	66,05	66,05	38,46
028-9_B	Nieuwbouw Boswachtershof	4,50	67,86	67,86	39,13
029-1_A	Nieuwbouw Boswachtershof	1,50	60,50	60,50	36,21
029-1_B	Nieuwbouw Boswachtershof	4,50	62,18	62,18	35,38
029-10_A	Nieuwbouw Boswachtershof	1,50	59,83	59,83	34,12
029-10_B	Nieuwbouw Boswachtershof	4,50	61,64	61,64	35,11
029-2_A	Nieuwbouw Boswachtershof	1,50	50,27	50,27	31,69
029-2_B	Nieuwbouw Boswachtershof	4,50	51,33	51,33	29,05
029-3_A	Nieuwbouw Boswachtershof	1,50	51,00	51,00	26,95
029-3_B	Nieuwbouw Boswachtershof	4,50	56,66	56,66	27,92
029-4_A	Nieuwbouw Boswachtershof	1,50	51,07	51,07	31,01
029-4_B	Nieuwbouw Boswachtershof	4,50	51,48	51,48	25,74
029-5_A	Nieuwbouw Boswachtershof	1,50	64,75	64,75	38,79
029-5_B	Nieuwbouw Boswachtershof	4,50	67,77	67,77	38,81
029-6_A	Nieuwbouw Boswachtershof	1,50	65,87	65,87	39,18
029-6_B	Nieuwbouw Boswachtershof	4,50	67,71	67,71	39,75
029-7_A	Nieuwbouw Boswachtershof	1,50	68,13	68,13	40,18
029-7_B	Nieuwbouw Boswachtershof	4,50	70,07	70,07	40,57
029-8_A	Nieuwbouw Boswachtershof	1,50	66,08	66,08	38,45
029-8_B	Nieuwbouw Boswachtershof	4,50	67,40	67,40	38,68
029-9_A	Nieuwbouw Boswachtershof	1,50	60,72	60,72	33,49
029-9_B	Nieuwbouw Boswachtershof	4,50	62,57	62,57	34,08
030-1_A	Nieuwbouw Poortwachterswoning	1,50	75,62	75,62	39,90
030-1_B	Nieuwbouw Poortwachterswoning	4,50	76,50	76,50	40,49
030-2_A	Nieuwbouw Poortwachterswoning	1,50	79,09	79,09	40,94
030-2_B	Nieuwbouw Poortwachterswoning	4,50	79,22	79,22	41,18
030-3_B	Nieuwbouw Poortwachterswoning	4,50	68,43	68,43	39,57
030-4_A	Nieuwbouw Poortwachterswoning	1,50	55,58	55,58	28,53
030-4_B	Nieuwbouw Poortwachterswoning	4,50	56,35	56,35	29,10
031-1_A	Nieuwbouw Poortwachterswoning	1,50	55,13	55,13	29,68
031-1_B	Nieuwbouw Poortwachterswoning	4,50	57,14	57,14	29,88
031-2_B	Nieuwbouw Poortwachterswoning	4,50	75,08	75,08	40,46
031-3_A	Nieuwbouw Poortwachterswoning	1,50	78,85	78,85	40,88
031-3_B	Nieuwbouw Poortwachterswoning	4,50	78,98	78,98	41,29
031-4_A	Nieuwbouw Poortwachterswoning	1,50	76,10	76,10	40,53
031-4_B	Nieuwbouw Poortwachterswoning	4,50	76,77	76,77	40,90
032-1_A	Nieuwbouw Boerderij Venhorst	1,50	58,60	58,60	30,14
032-1_B	Nieuwbouw Boerderij Venhorst	4,50	58,64	58,64	30,25
032-10_A	Nieuwbouw Boerderij Venhorst	1,50	55,18	55,18	32,24
032-10_B	Nieuwbouw Boerderij Venhorst	4,50	58,36	58,36	33,17

Alle getoonde dB-waarden zijn A-gewogen

Rapport: Resultatentabel
Model: Bedrijven en milieuzonering | SVGG | Weekdagen
LAmax totaalresultaten voor toetspunten
Groep: LAmax

Naam Toetspunt	Omschrijving	Hoogte	Dag	Avond	Nacht
032-2_A	Nieuwbouw Boerderij Venhorst	1,50	52,26	52,26	31,38
032-2_B	Nieuwbouw Boerderij Venhorst	4,50	65,42	65,42	36,79
032-3_A	Nieuwbouw Boerderij Venhorst	1,50	49,03	49,03	26,97
032-3_B	Nieuwbouw Boerderij Venhorst	4,50	51,46	51,46	27,65
032-4_A	Nieuwbouw Boerderij Venhorst	1,50	56,66	56,66	32,22
032-4_B	Nieuwbouw Boerderij Venhorst	4,50	67,75	67,75	36,91
032-5_A	Nieuwbouw Boerderij Venhorst	1,50	58,19	58,19	34,91
032-5_B	Nieuwbouw Boerderij Venhorst	4,50	71,49	71,49	38,67
032-6_A	Nieuwbouw Boerderij Venhorst	1,50	60,67	60,67	34,19
032-6_B	Nieuwbouw Boerderij Venhorst	4,50	69,05	69,05	37,24
032-7_A	Nieuwbouw Boerderij Venhorst	1,50	59,83	59,83	37,91
032-7_B	Nieuwbouw Boerderij Venhorst	4,50	68,59	68,59	38,62
032-8_A	Nieuwbouw Boerderij Venhorst	1,50	57,91	57,91	32,58
032-8_B	Nieuwbouw Boerderij Venhorst	4,50	58,02	58,02	32,65
032-9_A	Nieuwbouw Boerderij Venhorst	1,50	56,80	56,80	33,66
032-9_B	Nieuwbouw Boerderij Venhorst	4,50	65,72	65,72	35,39
033-1_A	Nieuwbouw Erve Brack	1,50	55,11	55,11	33,41
033-1_B	Nieuwbouw Erve Brack	4,50	65,03	65,03	37,09
033-2_A	Nieuwbouw Erve Brack	1,50	55,38	55,38	30,49
033-2_B	Nieuwbouw Erve Brack	4,50	57,19	57,19	31,33
033-3_A	Nieuwbouw Erve Brack	1,50	58,61	58,61	31,31
033-3_B	Nieuwbouw Erve Brack	4,50	59,81	59,81	31,42
033-4_A	Nieuwbouw Erve Brack	1,50	59,74	59,74	34,44
033-4_B	Nieuwbouw Erve Brack	4,50	65,19	65,19	37,34
034-1_A	Nieuwbouw Erve Brack	1,50	58,60	58,60	35,64
034-1_B	Nieuwbouw Erve Brack	4,50	59,67	59,67	35,27
034-2_A	Nieuwbouw Erve Brack	1,50	54,61	54,61	30,86
034-2_B	Nieuwbouw Erve Brack	4,50	57,66	57,66	32,31
034-3_A	Nieuwbouw Erve Brack	1,50	40,51	40,51	24,62
034-3_B	Nieuwbouw Erve Brack	4,50	42,14	42,14	28,67
034-4_A	Nieuwbouw Erve Brack	1,50	54,11	54,11	33,69
034-4_B	Nieuwbouw Erve Brack	4,50	56,52	56,52	34,51
035-1_A	Nieuwbouw Erve Brack	1,50	46,01	46,01	27,58
035-1_B	Nieuwbouw Erve Brack	4,50	46,56	46,56	26,56
035-2_A	Nieuwbouw Erve Brack	1,50	42,79	42,79	26,97
035-2_B	Nieuwbouw Erve Brack	4,50	43,16	43,16	28,99
035-3_A	Nieuwbouw Erve Brack	1,50	61,04	61,04	35,11
035-3_B	Nieuwbouw Erve Brack	4,50	62,27	62,27	36,49
035-4_A	Nieuwbouw Erve Brack	1,50	60,95	60,95	35,62
035-5_A	Nieuwbouw Erve Brack	1,50	60,90	60,90	35,87
035-6_A	Nieuwbouw Erve Brack	1,50	46,55	46,55	30,26
035-7_B	Nieuwbouw Erve Brack	4,50	61,67	61,67	34,95
036-1_A	Nieuwbouw Villa Brack	1,50	54,60	54,60	33,91
036-1_B	Nieuwbouw Villa Brack	4,50	60,11	60,11	35,15
036-2_A	Nieuwbouw Villa Brack	1,50	40,84	40,84	22,48
036-2_B	Nieuwbouw Villa Brack	4,50	41,45	41,45	24,20
036-3_A	Nieuwbouw Villa Brack	1,50	41,68	41,68	25,37
036-3_B	Nieuwbouw Villa Brack	4,50	43,04	43,04	26,77
036-4_A	Nieuwbouw Villa Brack	1,50	56,25	56,25	32,99
036-4_B	Nieuwbouw Villa Brack	4,50	59,01	59,01	35,10
J_1_A	Julianaweg 1	1,50	68,59	68,59	46,88

Alle getoonde dB-waarden zijn A-gewogen

Park Meghlo in Megchelen
1281765

TAUW bv
Bijlage 4

Rapport: Resultatentabel
Model: Bedrijven en milieuzonering | SVGG | Weekdagen
LAmax totaalresultaten voor toetspunten
Groep: LAmax

Naam Toetspunt	Omschrijving	Hoogte	Dag	Avond	Nacht
J_1_B	Julianaweg 1	4,50	71,24	71,24	48,65
J_11_A	Julianaweg 11	1,50	70,18	70,18	36,57
J_11_B	Julianaweg 11	4,50	71,98	71,98	40,26
J_13_A	Julianaweg 13	1,50	74,58	74,58	38,85
J_13_B	Julianaweg 13	4,50	76,41	76,41	37,78
J_13a_A	Julianaweg 13a	1,50	74,10	74,10	39,05
J_13a_B	Julianaweg 13a	4,50	75,74	75,74	39,56
J_15_A	Julianaweg 15	1,50	74,37	74,37	36,62
J_15_B	Julianaweg 15	4,50	75,54	75,54	36,86
J_17_A	Julianaweg 17	1,50	75,88	75,88	40,12
J_17_B	Julianaweg 17	4,50	77,87	77,87	40,89
J_18_A	Julianaweg 18	1,50	61,63	61,63	36,87
J_18_B	Julianaweg 18	4,50	65,13	65,13	36,94
J_19_A	Julianaweg 19	1,50	65,64	65,64	30,27
J_19_B	Julianaweg 19	4,50	67,16	67,16	29,01
J_1a_A	Julianaweg 1a	1,50	70,23	70,23	47,65
J_1a_B	Julianaweg 1a	4,50	73,10	73,10	50,19
J_3_A	Julianaweg 3	1,50	71,08	71,08	46,07
J_3_B	Julianaweg 3	4,50	73,81	73,81	48,09
J_3a_A	Julianaweg 3a	1,50	70,89	70,89	46,42
J_3a_B	Julianaweg 3a	4,50	73,62	73,62	48,55
J_5_A	Julianaweg 5	1,50	69,23	69,23	45,82
J_5_B	Julianaweg 5	4,50	71,94	71,94	47,25
J_7_A	Julianaweg 7	1,50	67,90	67,90	44,93
J_7_B	Julianaweg 7	4,50	70,40	70,40	46,48
J_9_A	Julianaweg 9	1,50	64,21	64,21	32,30
J_9_B	Julianaweg 9	4,50	69,86	69,86	34,52
NW_2_A	Nieuweweg 2	1,50	65,98	65,98	46,57
NW_2_B	Nieuweweg 2	4,50	68,40	68,40	49,47
NW_2a_A	Nieuweweg 2a	1,50	70,14	70,14	44,64
NW_2a_B	Nieuweweg 2a	4,50	72,87	72,87	46,74
NW_3_A	Nieuweweg 3	1,50	66,20	66,20	58,58
NW_3_B	Nieuweweg 3	4,50	68,39	68,39	60,28
NW_4_ag_A	Nieuweweg 4 Achtergevel	1,50	76,24	76,24	54,09
NW_4_ag_B	Nieuweweg 4 Achtergevel	4,50	76,85	76,85	55,00
NW_4_zg_A	Nieuweweg 4 Zijgevel	1,50	76,14	76,14	63,39
NW_4_zg_B	Nieuweweg 4 Zijgevel	4,50	76,89	76,89	63,51
NW_5_A	Nieuweweg 5	1,50	73,70	73,70	65,60
NW_5_B	Nieuweweg 5	4,50	75,67	75,67	65,57
NW_7_A	Nieuweweg 7	1,50	73,35	73,35	65,09
NW_7_B	Nieuweweg 7	4,50	75,28	75,28	65,08
NW_7a_A	Nieuweweg 7a	1,50	75,41	75,41	65,39
NW_7a_B	Nieuweweg 7a	4,50	76,38	76,38	65,38
NW_7b_A	Nieuweweg 7b	1,50	76,61	76,61	65,41
NW_7b_B	Nieuweweg 7b	4,50	77,21	77,21	65,41
NW_7c_A	Nieuweweg 7c	1,50	77,93	77,93	65,39
NW_7c_B	Nieuweweg 7c	4,50	78,07	78,07	65,39
NW_7d_A	Nieuweweg 7d	1,50	78,23	78,23	65,06
NW_7d_B	Nieuweweg 7d	4,50	78,35	78,35	65,08
S_2a_vg_A	Sportlaan 2a Voorgevel	1,50	78,34	78,34	41,18
S_2a_vg_B	Sportlaan 2a Voorgevel	4,50	78,44	78,44	40,34

Alle getoonde dB-waarden zijn A-gewogen

Rapport: Resultatentabel
Model: Bedrijven en milieuzonering | SVGG | Weekdagen
LAmax totaalresultaten voor toetspunten
Groep: LAmax

Naam					
Toetspunt	Omschrijving	Hoogte	Dag	Avond	Nacht
S_2a_zg_A	Sportlaan 2a Zijgevel	1,50	75,20	75,20	34,20
S_2a_zg_B	Sportlaan 2a Zijgevel	4,50	76,07	76,07	33,56
S_4_A	Sportlaan 4	1,50	78,62	78,62	40,61
S_4_B	Sportlaan 4	4,50	78,75	78,75	41,09
S_6_A	Sportlaan 6	1,50	78,35	78,35	41,53
S_6_B	Sportlaan 6	4,50	78,50	78,50	42,11
VA_23_A	Vlasakker 23	1,50	73,10	73,10	58,19
VA_23_B	Vlasakker 23	4,50	74,76	74,76	59,84
VA_24_A	Vlasakker 24	1,50	72,86	72,86	65,12
VA_24_B	Vlasakker 24	4,50	74,58	74,58	65,11

Alle getoonde dB-waarden zijn A-gewogen

Park Meghlo in Megchelen
1281765

TAUW bv
Bijlage 4

Rapport: Resultatentabel
Model: Bedrijven en milieuzonering | SVGG | Weekdagen
LAeq totaalresultaten voor toetspunten
Groep: Indirecte hinder
Groepsreductie: Nee

Naam Toetspunt	Omschrijving	Hoogte	Dag	Avond	Nacht	Etmaal
001-1_A	Nieuwbouw Hetterpark	1,50	9,56	17,34	11,32	22,34
001-2_A	Nieuwbouw Hetterpark	1,50	13,26	21,04	15,02	26,04
001-3_A	Nieuwbouw Hetterpark	1,50	11,67	19,45	13,43	24,45
001-4_A	Nieuwbouw Hetterpark	1,50	1,93	9,71	3,69	14,71
002-1_A	Nieuwbouw Hetterpark	1,50	15,94	23,72	17,70	28,72
002-2_A	Nieuwbouw Hetterpark	1,50	18,02	25,80	19,78	30,80
002-3_A	Nieuwbouw Hetterpark	1,50	14,35	22,13	16,11	27,13
002-4_A	Nieuwbouw Hetterpark	1,50	10,69	18,47	12,45	23,47
003-1_A	Nieuwbouw Hetterpark	1,50	22,30	30,08	24,06	35,08
003-2_A	Nieuwbouw Hetterpark	1,50	23,13	30,91	24,89	35,91
003-3_A	Nieuwbouw Hetterpark	1,50	18,09	25,87	19,85	30,87
003-4_A	Nieuwbouw Hetterpark	1,50	12,98	20,76	14,74	25,76
004-1_A	Nieuwbouw Hetterpark	1,50	25,15	32,93	26,91	37,93
004-2_A	Nieuwbouw Hetterpark	1,50	30,81	38,59	32,57	43,59
004-3_A	Nieuwbouw Hetterpark	1,50	27,96	35,74	29,72	40,74
004-4_A	Nieuwbouw Hetterpark	1,50	19,06	26,84	20,82	31,84
005-1_A	Nieuwbouw Hetterpark	1,50	19,90	27,68	21,66	32,68
005-2_A	Nieuwbouw Hetterpark	1,50	20,18	27,96	21,94	32,96
005-3_A	Nieuwbouw Hetterpark	1,50	18,88	26,66	20,64	31,66
005-4_A	Nieuwbouw Hetterpark	1,50	14,72	22,50	16,48	27,50
006-1_A	Nieuwbouw Hetterpark	1,50	10,24	18,02	12,00	23,02
006-1_B	Nieuwbouw Hetterpark	4,50	12,08	19,86	13,84	24,86
006-2_A	Nieuwbouw Hetterpark	1,50	13,32	21,10	15,08	26,10
006-2_B	Nieuwbouw Hetterpark	4,50	16,14	23,92	17,90	28,92
006-3_A	Nieuwbouw Hetterpark	1,50	10,20	17,98	11,96	22,98
006-3_B	Nieuwbouw Hetterpark	4,50	13,14	20,92	14,90	25,92
006-4_A	Nieuwbouw Hetterpark	1,50	1,48	9,26	3,24	14,26
006-4_B	Nieuwbouw Hetterpark	4,50	2,75	10,53	4,51	15,53
007-1_A	Nieuwbouw Hetterpark	1,50	9,92	17,70	11,68	22,70
007-1_B	Nieuwbouw Hetterpark	4,50	10,96	18,74	12,72	23,74
007-2_A	Nieuwbouw Hetterpark	1,50	14,35	22,13	16,11	27,13
007-2_B	Nieuwbouw Hetterpark	4,50	15,85	23,63	17,61	28,63
007-3_A	Nieuwbouw Hetterpark	1,50	12,37	20,15	14,13	25,15
007-3_B	Nieuwbouw Hetterpark	4,50	14,73	22,51	16,49	27,51
007-4_A	Nieuwbouw Hetterpark	1,50	5,20	12,98	6,96	17,98
007-4_B	Nieuwbouw Hetterpark	4,50	6,31	14,09	8,07	19,09
008-1_A	Nieuwbouw Hetterpark	1,50	16,77	24,55	18,53	29,55
008-1_B	Nieuwbouw Hetterpark	4,50	18,50	26,28	20,26	31,28
008-2_A	Nieuwbouw Hetterpark	1,50	16,71	24,49	18,47	29,49
008-2_B	Nieuwbouw Hetterpark	4,50	18,84	26,62	20,60	31,62
008-3_A	Nieuwbouw Hetterpark	1,50	10,99	18,77	12,75	23,77
008-3_B	Nieuwbouw Hetterpark	4,50	13,84	21,62	15,60	26,62
008-4_A	Nieuwbouw Hetterpark	1,50	7,10	14,88	8,86	19,88
008-4_B	Nieuwbouw Hetterpark	4,50	8,26	16,04	10,02	21,04
009-1_A	Nieuwbouw Hetterpark	1,50	16,59	24,37	18,35	29,37
009-1_B	Nieuwbouw Hetterpark	4,50	18,61	26,39	20,37	31,39
009-2_A	Nieuwbouw Hetterpark	1,50	17,24	25,02	19,00	30,02
009-2_B	Nieuwbouw Hetterpark	4,50	22,08	29,86	23,84	34,86
009-3_A	Nieuwbouw Hetterpark	1,50	17,55	25,33	19,31	30,33
009-3_B	Nieuwbouw Hetterpark	4,50	20,08	27,86	21,84	32,86

Alle getoonde dB-waarden zijn A-gewogen

Park Meghlo in Megchelen
1281765

TAUW bv
Bijlage 4

Rapport: Resultatentabel
Model: Bedrijven en milieuzonering | SVGG | Weekdagen
LAeq totaalresultaten voor toetspunten
Groep: Indirecte hinder
Groepsreductie: Nee

Naam Toetspunt	Omschrijving	Hoogte	Dag	Avond	Nacht	Etmaal
009-4_A	Nieuwbouw Hetterpark	1,50	10,65	18,43	12,41	23,43
009-4_B	Nieuwbouw Hetterpark	4,50	12,44	20,22	14,20	25,22
010-1_A	Nieuwbouw Hetterpark	1,50	24,44	32,22	26,20	37,22
010-1_B	Nieuwbouw Hetterpark	4,50	26,77	34,55	28,53	39,55
010-2_A	Nieuwbouw Hetterpark	1,50	24,57	32,35	26,33	37,35
010-2_B	Nieuwbouw Hetterpark	4,50	27,26	35,04	29,02	40,04
010-3_A	Nieuwbouw Hetterpark	1,50	20,84	28,62	22,60	33,62
010-3_B	Nieuwbouw Hetterpark	4,50	22,61	30,39	24,37	35,39
010-4_A	Nieuwbouw Hetterpark	1,50	18,26	26,04	20,02	31,04
010-4_B	Nieuwbouw Hetterpark	4,50	19,95	27,73	21,71	32,73
011-1_A	Nieuwbouw Hetterpark	1,50	25,98	33,76	27,74	38,76
011-1_B	Nieuwbouw Hetterpark	4,50	27,20	34,98	28,96	39,98
011-2_A	Nieuwbouw Hetterpark	1,50	33,48	41,26	35,24	46,26
011-2_B	Nieuwbouw Hetterpark	4,50	33,62	41,40	35,38	46,40
011-3_A	Nieuwbouw Hetterpark	1,50	33,28	41,06	35,04	46,06
011-3_B	Nieuwbouw Hetterpark	4,50	33,46	41,24	35,22	46,24
011-4_A	Nieuwbouw Hetterpark	1,50	24,84	32,62	26,60	37,62
011-4_B	Nieuwbouw Hetterpark	4,50	26,62	34,40	28,38	39,40
012-1_A	Nieuwbouw Woonstraat Rozenhof	1,50	26,21	33,99	27,97	38,99
012-1_B	Nieuwbouw Woonstraat Rozenhof	4,50	28,30	36,08	30,06	41,08
012-2_A	Nieuwbouw Woonstraat Rozenhof	1,50	21,96	29,74	23,72	34,74
012-2_B	Nieuwbouw Woonstraat Rozenhof	4,50	24,43	32,21	26,19	37,21
012-3_A	Nieuwbouw Woonstraat Rozenhof	1,50	15,46	23,24	17,22	28,24
012-3_B	Nieuwbouw Woonstraat Rozenhof	4,50	17,62	25,40	19,38	30,40
012-4_A	Nieuwbouw Woonstraat Rozenhof	1,50	12,51	20,29	14,27	25,29
012-4_B	Nieuwbouw Woonstraat Rozenhof	4,50	14,24	22,02	16,00	27,02
012-5_A	Nieuwbouw Woonstraat Rozenhof	1,50	11,33	19,11	13,09	24,11
012-5_B	Nieuwbouw Woonstraat Rozenhof	4,50	12,54	20,32	14,30	25,32
012-6_A	Nieuwbouw Woonstraat Rozenhof	1,50	22,05	29,83	23,81	34,83
012-6_B	Nieuwbouw Woonstraat Rozenhof	4,50	24,22	32,00	25,98	37,00
013-1_A	Nieuwbouw Woonstraat Rozenhof	1,50	17,20	24,98	18,96	29,98
013-1_B	Nieuwbouw Woonstraat Rozenhof	4,50	19,45	27,23	21,21	32,23
013-2_A	Nieuwbouw Woonstraat Rozenhof	1,50	15,85	23,63	17,61	28,63
013-2_B	Nieuwbouw Woonstraat Rozenhof	4,50	17,74	25,52	19,50	30,52
013-3_A	Nieuwbouw Woonstraat Rozenhof	1,50	11,89	19,67	13,65	24,67
013-3_B	Nieuwbouw Woonstraat Rozenhof	4,50	13,29	21,07	15,05	26,07
013-4_A	Nieuwbouw Woonstraat Rozenhof	1,50	20,67	28,45	22,43	33,45
013-4_B	Nieuwbouw Woonstraat Rozenhof	4,50	23,38	31,16	25,14	36,16
013-5_A	Nieuwbouw Woonstraat Rozenhof	1,50	20,01	27,79	21,77	32,79
013-5_B	Nieuwbouw Woonstraat Rozenhof	4,50	22,89	30,67	24,65	35,67
013-6_A	Nieuwbouw Woonstraat Rozenhof	1,50	19,34	27,12	21,10	32,12
013-6_B	Nieuwbouw Woonstraat Rozenhof	4,50	22,15	29,93	23,91	34,93
014-1_A	Nieuwbouw Woonstraat Rozenhof	1,50	17,37	25,15	19,13	30,15
014-1_B	Nieuwbouw Woonstraat Rozenhof	4,50	19,82	27,60	21,58	32,60
014-2_A	Nieuwbouw Woonstraat Rozenhof	1,50	6,01	13,79	7,77	18,79
014-2_B	Nieuwbouw Woonstraat Rozenhof	4,50	6,47	14,25	8,23	19,25
014-3_A	Nieuwbouw Woonstraat Rozenhof	1,50	15,72	23,50	17,48	28,50
014-3_B	Nieuwbouw Woonstraat Rozenhof	4,50	17,83	25,61	19,59	30,61
014-4_A	Nieuwbouw Woonstraat Rozenhof	1,50	19,75	27,53	21,51	32,53
014-4_B	Nieuwbouw Woonstraat Rozenhof	4,50	21,86	29,64	23,62	34,64

Alle getoonde dB-waarden zijn A-gewogen

Rapport: Resultatentabel
Model: Bedrijven en milieuzonering | SVGG | Weekdagen
LAeq totaalresultaten voor toetspunten
Groep: Indirecte hinder
Groepsreductie: Nee

Naam Toetspunt	Omschrijving	Hoogte	Dag	Avond	Nacht	Etmaal
014-5_A	Nieuwbouw Woonstraat Rozenhof	1,50	19,25	27,03	21,01	32,03
014-5_B	Nieuwbouw Woonstraat Rozenhof	4,50	21,24	29,02	23,00	34,02
014-6_A	Nieuwbouw Woonstraat Rozenhof	1,50	22,12	29,90	23,88	34,90
014-6_B	Nieuwbouw Woonstraat Rozenhof	4,50	24,46	32,24	26,22	37,24
015-1_A	Nieuwbouw Woonstraat Rozenhof	1,50	19,86	27,64	21,62	32,64
015-1_B	Nieuwbouw Woonstraat Rozenhof	4,50	22,14	29,92	23,90	34,92
015-2_A	Nieuwbouw Woonstraat Rozenhof	1,50	8,27	16,05	10,03	21,05
015-2_B	Nieuwbouw Woonstraat Rozenhof	4,50	8,02	15,80	9,78	20,80
015-3_A	Nieuwbouw Woonstraat Rozenhof	1,50	12,41	20,19	14,17	25,19
015-3_B	Nieuwbouw Woonstraat Rozenhof	4,50	13,76	21,54	15,52	26,54
015-4_A	Nieuwbouw Woonstraat Rozenhof	1,50	20,83	28,61	22,59	33,61
015-4_B	Nieuwbouw Woonstraat Rozenhof	4,50	23,13	30,91	24,89	35,91
015-5_A	Nieuwbouw Woonstraat Rozenhof	1,50	21,03	28,81	22,79	33,81
015-5_B	Nieuwbouw Woonstraat Rozenhof	4,50	23,53	31,31	25,29	36,31
015-6_A	Nieuwbouw Woonstraat Rozenhof	1,50	21,83	29,61	23,59	34,61
015-6_B	Nieuwbouw Woonstraat Rozenhof	4,50	24,16	31,94	25,92	36,94
016-1_A	Nieuwbouw Woonstraat Rozenhof	1,50	14,01	21,79	15,77	26,79
016-1_B	Nieuwbouw Woonstraat Rozenhof	4,50	14,67	22,45	16,43	27,45
016-2_A	Nieuwbouw Woonstraat Rozenhof	1,50	14,96	22,74	16,72	27,74
016-2_B	Nieuwbouw Woonstraat Rozenhof	4,50	16,14	23,92	17,90	28,92
016-3_A	Nieuwbouw Woonstraat Rozenhof	1,50	17,99	25,77	19,75	30,77
016-3_B	Nieuwbouw Woonstraat Rozenhof	4,50	20,75	28,53	22,51	33,53
016-4_A	Nieuwbouw Woonstraat Rozenhof	1,50	20,84	28,62	22,60	33,62
016-4_B	Nieuwbouw Woonstraat Rozenhof	4,50	23,54	31,32	25,30	36,32
016-5_A	Nieuwbouw Woonstraat Rozenhof	1,50	20,89	28,67	22,65	33,67
016-5_B	Nieuwbouw Woonstraat Rozenhof	4,50	23,75	31,53	25,51	36,53
016-6_A	Nieuwbouw Woonstraat Rozenhof	1,50	20,74	28,52	22,50	33,52
016-6_B	Nieuwbouw Woonstraat Rozenhof	4,50	23,29	31,07	25,05	36,07
017-1_A	Nieuwbouw Woonstraat Rozenhof	1,50	12,57	20,35	14,33	25,35
017-1_B	Nieuwbouw Woonstraat Rozenhof	4,50	14,82	22,60	16,58	27,60
017-2_A	Nieuwbouw Woonstraat Rozenhof	1,50	21,05	28,83	22,81	33,83
017-2_B	Nieuwbouw Woonstraat Rozenhof	4,50	23,54	31,32	25,30	36,32
017-3_A	Nieuwbouw Woonstraat Rozenhof	1,50	23,05	30,83	24,81	35,83
017-3_B	Nieuwbouw Woonstraat Rozenhof	4,50	25,59	33,37	27,35	38,37
017-4_A	Nieuwbouw Woonstraat Rozenhof	1,50	20,81	28,59	22,57	33,59
017-4_B	Nieuwbouw Woonstraat Rozenhof	4,50	23,35	31,13	25,11	36,13
017-5_A	Nieuwbouw Woonstraat Rozenhof	1,50	10,44	18,22	12,20	23,22
017-5_B	Nieuwbouw Woonstraat Rozenhof	4,50	12,94	20,72	14,70	25,72
017-6_A	Nieuwbouw Woonstraat Rozenhof	1,50	13,88	21,66	15,64	26,66
017-6_B	Nieuwbouw Woonstraat Rozenhof	4,50	15,91	23,69	17,67	28,69
018-1_A	Nieuwbouw Woonstraat Rozenhof	1,50	19,54	27,32	21,30	32,32
018-1_B	Nieuwbouw Woonstraat Rozenhof	4,50	21,51	29,29	23,27	34,29
018-2_A	Nieuwbouw Woonstraat Rozenhof	1,50	28,78	36,56	30,54	41,56
018-2_B	Nieuwbouw Woonstraat Rozenhof	4,50	29,63	37,41	31,39	42,41
018-3_A	Nieuwbouw Woonstraat Rozenhof	1,50	32,23	40,01	33,99	45,01
018-3_B	Nieuwbouw Woonstraat Rozenhof	4,50	32,93	40,71	34,69	45,71
018-4_A	Nieuwbouw Woonstraat Rozenhof	1,50	27,21	34,99	28,97	39,99
018-4_B	Nieuwbouw Woonstraat Rozenhof	4,50	28,20	35,98	29,96	40,98
018-5_A	Nieuwbouw Woonstraat Rozenhof	1,50	17,73	25,51	19,49	30,51
018-5_B	Nieuwbouw Woonstraat Rozenhof	4,50	19,62	27,40	21,38	32,40

Alle getoonde dB-waarden zijn A-gewogen

Park Meghlo in Megchelen
1281765

TAUW bv
Bijlage 4

Rapport: Resultatentabel
Model: Bedrijven en milieuzonering | SVGG | Weekdagen
LAeq totaalresultaten voor toetspunten
Groep: Indirecte hinder
Groepsreductie: Nee

Naam Toetspunt	Omschrijving	Hoogte	Dag	Avond	Nacht	Etmaal
018-6_A	Nieuwbouw Woonstraat Rozenhof	1,50	16,45	24,23	18,21	29,23
018-6_B	Nieuwbouw Woonstraat Rozenhof	4,50	18,19	25,97	19,95	30,97
019-1_A	Nieuwbouw Woonstraat Rozenhof	1,50	15,45	23,23	17,21	28,23
019-1_B	Nieuwbouw Woonstraat Rozenhof	4,50	17,10	24,88	18,86	29,88
019-2_A	Nieuwbouw Woonstraat Rozenhof	1,50	24,17	31,95	25,93	36,95
019-2_B	Nieuwbouw Woonstraat Rozenhof	4,50	25,93	33,71	27,69	38,71
019-3_A	Nieuwbouw Woonstraat Rozenhof	1,50	28,69	36,47	30,45	41,47
019-3_B	Nieuwbouw Woonstraat Rozenhof	4,50	29,76	37,54	31,52	42,54
019-4_A	Nieuwbouw Woonstraat Rozenhof	1,50	28,74	36,52	30,50	41,52
019-4_B	Nieuwbouw Woonstraat Rozenhof	4,50	29,94	37,72	31,70	42,72
019-5_A	Nieuwbouw Woonstraat Rozenhof	1,50	32,55	40,33	34,31	45,33
019-5_B	Nieuwbouw Woonstraat Rozenhof	4,50	33,07	40,85	34,83	45,85
019-6_A	Nieuwbouw Woonstraat Rozenhof	1,50	29,39	37,17	31,15	42,17
019-6_B	Nieuwbouw Woonstraat Rozenhof	4,50	29,97	37,75	31,73	42,75
020-1_A	Nieuwbouw Woonstraat Rozenhof	1,50	26,09	33,87	27,85	38,87
020-1_B	Nieuwbouw Woonstraat Rozenhof	4,50	27,18	34,96	28,94	39,96
020-2_A	Nieuwbouw Woonstraat Rozenhof	1,50	33,13	40,91	34,89	45,91
020-2_B	Nieuwbouw Woonstraat Rozenhof	4,50	33,60	41,38	35,36	46,38
020-3_A	Nieuwbouw Woonstraat Rozenhof	1,50	30,96	38,74	32,72	43,74
020-3_B	Nieuwbouw Woonstraat Rozenhof	4,50	31,48	39,26	33,24	44,26
020-4_A	Nieuwbouw Woonstraat Rozenhof	1,50	21,61	29,39	23,37	34,39
020-4_B	Nieuwbouw Woonstraat Rozenhof	4,50	23,62	31,40	25,38	36,40
020-5_A	Nieuwbouw Woonstraat Rozenhof	1,50	24,30	32,08	26,06	37,08
020-5_B	Nieuwbouw Woonstraat Rozenhof	4,50	26,18	33,96	27,94	38,96
020-6_A	Nieuwbouw Woonstraat Rozenhof	1,50	19,29	27,07	21,05	32,07
020-6_B	Nieuwbouw Woonstraat Rozenhof	4,50	20,71	28,49	22,47	33,49
021-1_A	Nieuwbouw Villa Rozenhof	1,50	13,30	21,08	15,06	26,08
021-1_B	Nieuwbouw Villa Rozenhof	4,50	14,30	22,08	16,06	27,08
021-10_A	Nieuwbouw Villa Rozenhof	1,50	0,08	7,86	1,84	12,86
021-10_B	Nieuwbouw Villa Rozenhof	4,50	0,89	8,67	2,65	13,67
021-2_A	Nieuwbouw Villa Rozenhof	1,50	14,54	22,32	16,30	27,32
021-2_B	Nieuwbouw Villa Rozenhof	4,50	15,68	23,46	17,44	28,46
021-3_A	Nieuwbouw Villa Rozenhof	1,50	15,68	23,46	17,44	28,46
021-3_B	Nieuwbouw Villa Rozenhof	4,50	16,73	24,51	18,49	29,51
021-4_A	Nieuwbouw Villa Rozenhof	1,50	12,64	20,42	14,40	25,42
021-4_B	Nieuwbouw Villa Rozenhof	4,50	13,83	21,61	15,59	26,61
021-5_A	Nieuwbouw Villa Rozenhof	1,50	11,70	19,48	13,46	24,48
021-5_B	Nieuwbouw Villa Rozenhof	4,50	12,77	20,55	14,53	25,55
021-6_A	Nieuwbouw Villa Rozenhof	1,50	0,23	8,01	1,99	13,01
021-6_B	Nieuwbouw Villa Rozenhof	4,50	1,39	9,17	3,15	14,17
021-7_A	Nieuwbouw Villa Rozenhof	1,50	4,96	12,74	6,72	17,74
021-7_B	Nieuwbouw Villa Rozenhof	4,50	6,78	14,56	8,54	19,56
021-8_A	Nieuwbouw Villa Rozenhof	1,50	2,66	10,44	4,42	15,44
021-8_B	Nieuwbouw Villa Rozenhof	4,50	4,06	11,84	5,82	16,84
021-9_A	Nieuwbouw Villa Rozenhof	1,50	1,04	8,82	2,80	13,82
021-9_B	Nieuwbouw Villa Rozenhof	4,50	3,50	11,28	5,26	16,28
022-1_A	Nieuwbouw Hansmuys Erf	1,50	6,55	14,33	8,31	19,33
022-1_B	Nieuwbouw Hansmuys Erf	4,50	7,77	15,55	9,53	20,55
022-2_A	Nieuwbouw Hansmuys Erf	1,50	3,18	10,96	4,94	15,96
022-2_B	Nieuwbouw Hansmuys Erf	4,50	4,36	12,14	6,12	17,14

Alle getoonde dB-waarden zijn A-gewogen

Park Meghlo in Megchelen
1281765

TAUW bv
Bijlage 4

Rapport: Resultatentabel
Model: Bedrijven en milieuzonering | SVGG | Weekdagen
LAeq totaalresultaten voor toetspunten
Groep: Indirecte hinder
Groepsreductie: Nee

Naam Toetspunt	Omschrijving	Hoogte	Dag	Avond	Nacht	Etmaal
022-3_A	Nieuwbouw Hansmuys Erf	1,50	11,20	18,98	12,96	23,98
022-3_B	Nieuwbouw Hansmuys Erf	4,50	12,33	20,11	14,09	25,11
022-4_A	Nieuwbouw Hansmuys Erf	1,50	13,69	21,47	15,45	26,47
022-4_B	Nieuwbouw Hansmuys Erf	4,50	15,02	22,80	16,78	27,80
022-5_A	Nieuwbouw Hansmuys Erf	1,50	14,14	21,92	15,90	26,92
022-5_B	Nieuwbouw Hansmuys Erf	4,50	15,64	23,42	17,40	28,42
022-6_A	Nieuwbouw Hansmuys Erf	1,50	8,41	16,19	10,17	21,19
022-6_B	Nieuwbouw Hansmuys Erf	4,50	9,80	17,58	11,56	22,58
024-1_A	Nieuwbouw Hansmuys Erf	1,50	8,61	16,39	10,37	21,39
024-1_B	Nieuwbouw Hansmuys Erf	4,50	10,05	17,83	11,81	22,83
024-2_A	Nieuwbouw Hansmuys Erf	1,50	3,38	11,16	5,14	16,16
024-2_B	Nieuwbouw Hansmuys Erf	4,50	4,80	12,58	6,56	17,58
024-3_A	Nieuwbouw Hansmuys Erf	1,50	1,57	9,35	3,33	14,35
024-3_B	Nieuwbouw Hansmuys Erf	4,50	3,03	10,81	4,79	15,81
024-4_A	Nieuwbouw Hansmuys Erf	1,50	1,20	8,98	2,96	13,98
024-4_B	Nieuwbouw Hansmuys Erf	4,50	2,31	10,09	4,07	15,09
024-5_A	Nieuwbouw Hansmuys Erf	1,50	16,00	23,78	17,76	28,78
024-5_B	Nieuwbouw Hansmuys Erf	4,50	17,49	25,27	19,25	30,27
024-6_A	Nieuwbouw Hansmuys Erf	1,50	16,72	24,50	18,48	29,50
024-6_B	Nieuwbouw Hansmuys Erf	4,50	18,36	26,14	20,12	31,14
024-7_A	Nieuwbouw Hansmuys Erf	1,50	16,04	23,82	17,80	28,82
024-7_B	Nieuwbouw Hansmuys Erf	4,50	17,62	25,40	19,38	30,40
024-8_A	Nieuwbouw Hansmuys Erf	1,50	15,08	22,86	16,84	27,86
024-8_B	Nieuwbouw Hansmuys Erf	4,50	16,70	24,48	18,46	29,48
025-1_A	Nieuwbouw Villa Van Bree	1,50	13,93	21,71	15,69	26,71
025-1_B	Nieuwbouw Villa Van Bree	4,50	14,98	22,76	16,74	27,76
025-2_A	Nieuwbouw Villa Van Bree	1,50	-0,28	7,50	1,48	12,50
025-2_B	Nieuwbouw Villa Van Bree	4,50	1,30	9,08	3,06	14,08
025-3_A	Nieuwbouw Villa Van Bree	1,50	13,50	21,28	15,26	26,28
025-3_B	Nieuwbouw Villa Van Bree	4,50	14,96	22,74	16,72	27,74
025-4_A	Nieuwbouw Villa Van Bree	1,50	16,57	24,35	18,33	29,35
025-4_B	Nieuwbouw Villa Van Bree	4,50	17,88	25,66	19,64	30,66
026-1_A	Nieuwbouw Villa Louis	1,50	12,27	20,05	14,03	25,05
026-1_B	Nieuwbouw Villa Louis	4,50	13,38	21,16	15,14	26,16
026-2_A	Nieuwbouw Villa Louis	1,50	11,01	18,79	12,77	23,79
026-2_B	Nieuwbouw Villa Louis	4,50	12,11	19,89	13,87	24,89
026-3_A	Nieuwbouw Villa Louis	1,50	-3,45	4,33	-1,69	9,33
026-3_B	Nieuwbouw Villa Louis	4,50	-2,01	5,77	-0,25	10,77
026-4_A	Nieuwbouw Villa Louis	1,50	6,93	14,71	8,69	19,71
026-4_B	Nieuwbouw Villa Louis	4,50	8,87	16,65	10,63	21,65
027-1_A	Nieuwbouw Villa Nieuw Berkenhof	1,50	5,56	13,34	7,32	18,34
027-1_B	Nieuwbouw Villa Nieuw Berkenhof	4,50	5,07	12,85	6,83	17,85
027-2_A	Nieuwbouw Villa Nieuw Berkenhof	1,50	-6,89	0,89	-5,13	5,89
027-2_B	Nieuwbouw Villa Nieuw Berkenhof	4,50	-5,26	2,52	-3,50	7,52
027-3_A	Nieuwbouw Villa Nieuw Berkenhof	1,50	7,29	15,07	9,05	20,07
027-3_B	Nieuwbouw Villa Nieuw Berkenhof	4,50	8,74	16,52	10,50	21,52
027-4_A	Nieuwbouw Villa Nieuw Berkenhof	1,50	9,03	16,81	10,79	21,81
027-4_B	Nieuwbouw Villa Nieuw Berkenhof	4,50	10,14	17,92	11,90	22,92
028-1_A	Nieuwbouw Boswachtershof	1,50	2,40	10,18	4,16	15,18
028-1_B	Nieuwbouw Boswachtershof	4,50	5,50	13,28	7,26	18,28

Alle getoonde dB-waarden zijn A-gewogen

Park Meghlo in Megchelen
1281765

TAUW bv
Bijlage 4

Rapport: Resultatentabel
Model: Bedrijven en milieuzonering | SVGG | Weekdagen
LAeq totaalresultaten voor toetspunten
Groep: Indirecte hinder
Groepsreductie: Nee

Naam Toetspunt	Omschrijving	Hoogte	Dag	Avond	Nacht	Etmaal
028-10_A	Nieuwbouw Boswachtershof	1,50	9,40	17,18	11,16	22,18
028-10_B	Nieuwbouw Boswachtershof	4,50	11,61	19,39	13,37	24,39
028-2_A	Nieuwbouw Boswachtershof	1,50	3,03	10,81	4,79	15,81
028-2_B	Nieuwbouw Boswachtershof	4,50	6,23	14,01	7,99	19,01
028-3_A	Nieuwbouw Boswachtershof	1,50	2,15	9,93	3,91	14,93
028-3_B	Nieuwbouw Boswachtershof	4,50	4,45	12,23	6,21	17,23
028-4_A	Nieuwbouw Boswachtershof	1,50	-3,96	3,82	-2,20	8,82
028-4_B	Nieuwbouw Boswachtershof	4,50	-2,56	5,22	-0,80	10,22
028-5_A	Nieuwbouw Boswachtershof	1,50	-0,51	7,27	1,25	12,27
028-5_B	Nieuwbouw Boswachtershof	4,50	2,27	10,05	4,03	15,05
028-6_A	Nieuwbouw Boswachtershof	1,50	-1,12	6,66	0,64	11,66
028-6_B	Nieuwbouw Boswachtershof	4,50	-3,58	4,20	-1,82	9,20
028-7_A	Nieuwbouw Boswachtershof	1,50	8,99	16,77	10,75	21,77
028-7_B	Nieuwbouw Boswachtershof	4,50	10,76	18,54	12,52	23,54
028-8_A	Nieuwbouw Boswachtershof	1,50	10,19	17,97	11,95	22,97
028-8_B	Nieuwbouw Boswachtershof	4,50	12,12	19,90	13,88	24,90
028-9_A	Nieuwbouw Boswachtershof	1,50	11,19	18,97	12,95	23,97
028-9_B	Nieuwbouw Boswachtershof	4,50	12,97	20,75	14,73	25,75
029-1_A	Nieuwbouw Boswachtershof	1,50	7,39	15,17	9,15	20,17
029-1_B	Nieuwbouw Boswachtershof	4,50	8,88	16,66	10,64	21,66
029-10_A	Nieuwbouw Boswachtershof	1,50	8,46	16,24	10,22	21,24
029-10_B	Nieuwbouw Boswachtershof	4,50	10,43	18,21	12,19	23,21
029-2_A	Nieuwbouw Boswachtershof	1,50	1,68	9,46	3,44	14,46
029-2_B	Nieuwbouw Boswachtershof	4,50	-3,98	3,80	-2,22	8,80
029-3_A	Nieuwbouw Boswachtershof	1,50	-3,59	4,19	-1,83	9,19
029-3_B	Nieuwbouw Boswachtershof	4,50	-2,88	4,90	-1,12	9,90
029-4_A	Nieuwbouw Boswachtershof	1,50	-1,49	6,29	0,27	11,29
029-4_B	Nieuwbouw Boswachtershof	4,50	-4,06	3,72	-2,30	8,72
029-5_A	Nieuwbouw Boswachtershof	1,50	7,61	15,39	9,37	20,39
029-5_B	Nieuwbouw Boswachtershof	4,50	8,43	16,21	10,19	21,21
029-6_A	Nieuwbouw Boswachtershof	1,50	9,37	17,15	11,13	22,15
029-6_B	Nieuwbouw Boswachtershof	4,50	10,57	18,35	12,33	23,35
029-7_A	Nieuwbouw Boswachtershof	1,50	9,82	17,60	11,58	22,60
029-7_B	Nieuwbouw Boswachtershof	4,50	11,07	18,85	12,83	23,85
029-8_A	Nieuwbouw Boswachtershof	1,50	9,74	17,52	11,50	22,52
029-8_B	Nieuwbouw Boswachtershof	4,50	10,91	18,69	12,67	23,69
029-9_A	Nieuwbouw Boswachtershof	1,50	8,59	16,37	10,35	21,37
029-9_B	Nieuwbouw Boswachtershof	4,50	10,23	18,01	11,99	23,01
030-1_A	Nieuwbouw Poortwachterswoning	1,50	10,22	18,00	11,98	23,00
030-1_B	Nieuwbouw Poortwachterswoning	4,50	11,16	18,94	12,92	23,94
030-2_A	Nieuwbouw Poortwachterswoning	1,50	12,72	20,50	14,48	25,50
030-2_B	Nieuwbouw Poortwachterswoning	4,50	13,86	21,64	15,62	26,64
030-3_B	Nieuwbouw Poortwachterswoning	4,50	11,20	18,98	12,96	23,98
030-4_A	Nieuwbouw Poortwachterswoning	1,50	2,99	10,77	4,75	15,77
030-4_B	Nieuwbouw Poortwachterswoning	4,50	-0,15	7,63	1,61	12,63
031-1_A	Nieuwbouw Poortwachterswoning	1,50	-1,35	6,43	0,41	11,43
031-1_B	Nieuwbouw Poortwachterswoning	4,50	0,68	8,46	2,44	13,46
031-2_B	Nieuwbouw Poortwachterswoning	4,50	10,27	18,05	12,03	23,05
031-3_A	Nieuwbouw Poortwachterswoning	1,50	12,70	20,48	14,46	25,48
031-3_B	Nieuwbouw Poortwachterswoning	4,50	14,27	22,05	16,03	27,05

Alle getoonde dB-waarden zijn A-gewogen

Rapport: Resultatentabel
Model: Bedrijven en milieuzonering | SVGG | Weekdagen
LAeq totaalresultaten voor toetspunten
Groep: Indirecte hinder
Groepsreductie: Nee

Naam Toetspunt	Omschrijving	Hoogte	Dag	Avond	Nacht	Etmaal
031-4_A	Nieuwbouw Poortwachterswoning	1,50	10,56	18,34	12,32	23,34
031-4_B	Nieuwbouw Poortwachterswoning	4,50	12,06	19,84	13,82	24,84
032-1_A	Nieuwbouw Boerderij Venhorst	1,50	-1,33	6,45	0,43	11,45
032-1_B	Nieuwbouw Boerderij Venhorst	4,50	-0,82	6,96	0,94	11,96
032-10_A	Nieuwbouw Boerderij Venhorst	1,50	0,90	8,68	2,66	13,68
032-10_B	Nieuwbouw Boerderij Venhorst	4,50	0,84	8,62	2,60	13,62
032-2_A	Nieuwbouw Boerderij Venhorst	1,50	-2,17	5,61	-0,41	10,61
032-2_B	Nieuwbouw Boerderij Venhorst	4,50	6,31	14,09	8,07	19,09
032-3_A	Nieuwbouw Boerderij Venhorst	1,50	-1,32	6,46	0,44	11,46
032-3_B	Nieuwbouw Boerderij Venhorst	4,50	-0,09	7,69	1,67	12,69
032-4_A	Nieuwbouw Boerderij Venhorst	1,50	2,00	9,78	3,76	14,78
032-4_B	Nieuwbouw Boerderij Venhorst	4,50	8,47	16,25	10,23	21,25
032-5_A	Nieuwbouw Boerderij Venhorst	1,50	4,04	11,82	5,80	16,82
032-5_B	Nieuwbouw Boerderij Venhorst	4,50	10,29	18,07	12,05	23,07
032-6_A	Nieuwbouw Boerderij Venhorst	1,50	3,53	11,31	5,29	16,31
032-6_B	Nieuwbouw Boerderij Venhorst	4,50	8,99	16,77	10,75	21,77
032-7_A	Nieuwbouw Boerderij Venhorst	1,50	6,57	14,35	8,33	19,35
032-7_B	Nieuwbouw Boerderij Venhorst	4,50	9,54	17,32	11,30	22,32
032-8_A	Nieuwbouw Boerderij Venhorst	1,50	2,10	9,88	3,86	14,88
032-8_B	Nieuwbouw Boerderij Venhorst	4,50	2,09	9,87	3,85	14,87
032-9_A	Nieuwbouw Boerderij Venhorst	1,50	2,21	9,99	3,97	14,99
032-9_B	Nieuwbouw Boerderij Venhorst	4,50	4,04	11,82	5,80	16,82
033-1_A	Nieuwbouw Erve Brack	1,50	3,57	11,35	5,33	16,35
033-1_B	Nieuwbouw Erve Brack	4,50	8,52	16,30	10,28	21,30
033-2_A	Nieuwbouw Erve Brack	1,50	2,99	10,77	4,75	15,77
033-2_B	Nieuwbouw Erve Brack	4,50	2,84	10,62	4,60	15,62
033-3_A	Nieuwbouw Erve Brack	1,50	2,37	10,15	4,13	15,15
033-3_B	Nieuwbouw Erve Brack	4,50	0,59	8,37	2,35	13,37
033-4_A	Nieuwbouw Erve Brack	1,50	5,65	13,43	7,41	18,43
033-4_B	Nieuwbouw Erve Brack	4,50	9,54	17,32	11,30	22,32
034-1_A	Nieuwbouw Erve Brack	1,50	6,91	14,69	8,67	19,69
034-1_B	Nieuwbouw Erve Brack	4,50	7,67	15,45	9,43	20,45
034-2_A	Nieuwbouw Erve Brack	1,50	3,30	11,08	5,06	16,08
034-2_B	Nieuwbouw Erve Brack	4,50	5,18	12,96	6,94	17,96
034-3_A	Nieuwbouw Erve Brack	1,50	-6,82	0,96	-5,06	5,96
034-3_B	Nieuwbouw Erve Brack	4,50	-4,80	2,98	-3,04	7,98
034-4_A	Nieuwbouw Erve Brack	1,50	4,49	12,27	6,25	17,27
034-4_B	Nieuwbouw Erve Brack	4,50	6,15	13,93	7,91	18,93
035-1_A	Nieuwbouw Erve Brack	1,50	-3,79	3,99	-2,03	8,99
035-1_B	Nieuwbouw Erve Brack	4,50	-2,63	5,15	-0,87	10,15
035-2_A	Nieuwbouw Erve Brack	1,50	-5,83	1,95	-4,07	6,95
035-2_B	Nieuwbouw Erve Brack	4,50	-4,60	3,18	-2,84	8,18
035-3_A	Nieuwbouw Erve Brack	1,50	5,84	13,62	7,60	18,62
035-3_B	Nieuwbouw Erve Brack	4,50	7,92	15,70	9,68	20,70
035-4_A	Nieuwbouw Erve Brack	1,50	6,08	13,86	7,84	18,86
035-5_A	Nieuwbouw Erve Brack	1,50	5,37	13,15	7,13	18,15
035-6_A	Nieuwbouw Erve Brack	1,50	-3,46	4,32	-1,70	9,32
035-7_B	Nieuwbouw Erve Brack	4,50	6,95	14,73	8,71	19,73
036-1_A	Nieuwbouw Villa Brack	1,50	4,23	12,01	5,99	17,01
036-1_B	Nieuwbouw Villa Brack	4,50	6,95	14,73	8,71	19,73

Alle getoonde dB-waarden zijn A-gewogen

Park Meghlo in Megchelen
1281765

TAUW bv
Bijlage 4

Rapport: Resultatentabel
Model: Bedrijven en milieuzonering | SVGG | Weekdagen
LAeq totaalresultaten voor toetspunten
Groep: Indirecte hinder
Groepsreductie: Nee

Naam Toetspunt	Omschrijving	Hoogte	Dag	Avond	Nacht	Etmaal
036-2_A	Nieuwbouw Villa Brack	1,50	-6,56	1,22	-4,80	6,22
036-2_B	Nieuwbouw Villa Brack	4,50	-5,40	2,38	-3,64	7,38
036-3_A	Nieuwbouw Villa Brack	1,50	-6,72	1,06	-4,96	6,06
036-3_B	Nieuwbouw Villa Brack	4,50	-5,12	2,66	-3,36	7,66
036-4_A	Nieuwbouw Villa Brack	1,50	3,55	11,33	5,31	16,33
036-4_B	Nieuwbouw Villa Brack	4,50	7,36	15,14	9,12	20,14
J_1_A	Julianaweg 1	1,50	21,73	29,51	23,49	34,51
J_1_B	Julianaweg 1	4,50	23,20	30,98	24,96	35,98
J_11_A	Julianaweg 11	1,50	7,85	15,63	9,61	20,63
J_11_B	Julianaweg 11	4,50	11,26	19,04	13,02	24,04
J_13_A	Julianaweg 13	1,50	9,12	16,90	10,88	21,90
J_13_B	Julianaweg 13	4,50	9,88	17,66	11,64	22,66
J_13a_A	Julianaweg 13a	1,50	10,36	18,14	12,12	23,14
J_13a_B	Julianaweg 13a	4,50	11,48	19,26	13,24	24,26
J_15_A	Julianaweg 15	1,50	8,95	16,73	10,71	21,73
J_15_B	Julianaweg 15	4,50	9,54	17,32	11,30	22,32
J_17_A	Julianaweg 17	1,50	11,55	19,33	13,31	24,33
J_17_B	Julianaweg 17	4,50	12,56	20,34	14,32	25,34
J_18_A	Julianaweg 18	1,50	5,99	13,77	7,75	18,77
J_18_B	Julianaweg 18	4,50	9,25	17,03	11,01	22,03
J_19_A	Julianaweg 19	1,50	2,09	9,87	3,85	14,87
J_19_B	Julianaweg 19	4,50	2,71	10,49	4,47	15,49
J_1a_A	Julianaweg 1a	1,50	20,15	27,93	21,91	32,93
J_1a_B	Julianaweg 1a	4,50	22,57	30,35	24,33	35,35
J_3_A	Julianaweg 3	1,50	17,70	25,48	19,46	30,48
J_3_B	Julianaweg 3	4,50	19,73	27,51	21,49	32,51
J_3a_A	Julianaweg 3a	1,50	17,25	25,03	19,01	30,03
J_3a_B	Julianaweg 3a	4,50	19,30	27,08	21,06	32,08
J_5_A	Julianaweg 5	1,50	17,35	25,13	19,11	30,13
J_5_B	Julianaweg 5	4,50	19,01	26,79	20,77	31,79
J_7_A	Julianaweg 7	1,50	16,11	23,89	17,87	28,89
J_7_B	Julianaweg 7	4,50	17,68	25,46	19,44	30,46
J_9_A	Julianaweg 9	1,50	4,00	11,78	5,76	16,78
J_9_B	Julianaweg 9	4,50	6,65	14,43	8,41	19,43
NW_2_A	Nieuweweg 2	1,50	28,75	36,53	30,51	41,53
NW_2_B	Nieuweweg 2	4,50	29,07	36,85	30,83	41,85
NW_2a_A	Nieuweweg 2a	1,50	18,79	26,57	20,55	31,57
NW_2a_B	Nieuweweg 2a	4,50	19,83	27,61	21,59	32,61
NW_3_A	Nieuweweg 3	1,50	38,51	46,29	40,27	51,29
NW_3_B	Nieuweweg 3	4,50	38,14	45,92	39,90	50,92
NW_4_ag_A	Nieuweweg 4 Achtergevel	1,50	21,54	29,32	23,30	34,32
NW_4_ag_B	Nieuweweg 4 Achtergevel	4,50	22,72	30,50	24,48	35,50
NW_4_zg_A	Nieuweweg 4 Zijgevel	1,50	31,92	39,70	33,68	44,70
NW_4_zg_B	Nieuweweg 4 Zijgevel	4,50	32,31	40,09	34,07	45,09
NW_5_A	Nieuweweg 5	1,50	35,45	43,23	37,21	48,23
NW_5_B	Nieuweweg 5	4,50	35,72	43,50	37,48	48,50
NW_7_A	Nieuweweg 7	1,50	34,61	42,39	36,37	47,39
NW_7_B	Nieuweweg 7	4,50	35,02	42,80	36,78	47,80
NW_7a_A	Nieuweweg 7a	1,50	34,49	42,27	36,25	47,27
NW_7a_B	Nieuweweg 7a	4,50	34,71	42,49	36,47	47,49

Alle getoonde dB-waarden zijn A-gewogen

Park Meghlo in Megchelen
1281765

TAUW bv
Bijlage 4

Rapport: Resultatentabel
Model: Bedrijven en milieuzonering | SVGG | Weekdagen
LAeq totaalresultaten voor toetspunten
Groep: Indirecte hinder
Groepsreductie: Nee

Naam Toetspunt	Omschrijving	Hoogte	Dag	Avond	Nacht	Etmaal
NW_7b_A	Nieuweweg 7b	1,50	34,41	42,19	36,17	47,19
NW_7b_B	Nieuweweg 7b	4,50	34,73	42,51	36,49	47,51
NW_7c_A	Nieuweweg 7c	1,50	34,48	42,26	36,24	47,26
NW_7c_B	Nieuweweg 7c	4,50	34,77	42,55	36,53	47,55
NW_7d_A	Nieuweweg 7d	1,50	34,40	42,18	36,16	47,18
NW_7d_B	Nieuweweg 7d	4,50	34,75	42,53	36,51	47,53
S_2a_vg_A	Sportlaan 2a Voorgevel	1,50	12,94	20,72	14,70	25,72
S_2a_vg_B	Sportlaan 2a Voorgevel	4,50	13,31	21,09	15,07	26,09
S_2a_zg_A	Sportlaan 2a Zijgevel	1,50	5,80	13,58	7,56	18,58
S_2a_zg_B	Sportlaan 2a Zijgevel	4,50	2,48	10,26	4,24	15,26
S_4_A	Sportlaan 4	1,50	12,61	20,39	14,37	25,39
S_4_B	Sportlaan 4	4,50	13,76	21,54	15,52	26,54
S_6_A	Sportlaan 6	1,50	12,67	20,45	14,43	25,45
S_6_B	Sportlaan 6	4,50	13,91	21,69	15,67	26,69
VA_23_A	Vlasakker 23	1,50	33,51	41,29	35,27	46,29
VA_23_B	Vlasakker 23	4,50	34,01	41,79	35,77	46,79
VA_24_A	Vlasakker 24	1,50	34,41	42,19	36,17	47,19
VA_24_B	Vlasakker 24	4,50	34,70	42,48	36,46	47,48

Alle getoonde dB-waarden zijn A-gewogen

Park Meghlo in Megchelen
1281765

TAUW bv
Bijlage 4

Rapport: Resultatentabel
Model: Bedrijven en milieuzonering | SVGG | Weekenddagen
LAeq totaalresultaten voor toetspunten
Groep: LAr, LT
Groepsreductie: Nee

Naam Toetspunt	Omschrijving	Hoogte	Dag	Avond	Nacht	Etmaal
001-1_A	Nieuwbouw Hetterpark	1,50	30,24	--	--	30,24
001-2_A	Nieuwbouw Hetterpark	1,50	40,14	--	--	40,14
001-3_A	Nieuwbouw Hetterpark	1,50	38,90	--	--	38,90
001-4_A	Nieuwbouw Hetterpark	1,50	33,67	--	--	33,67
002-1_A	Nieuwbouw Hetterpark	1,50	34,18	--	--	34,18
002-2_A	Nieuwbouw Hetterpark	1,50	40,42	--	--	40,42
002-3_A	Nieuwbouw Hetterpark	1,50	44,73	--	--	44,73
002-4_A	Nieuwbouw Hetterpark	1,50	44,96	--	--	44,96
003-1_A	Nieuwbouw Hetterpark	1,50	31,78	--	--	31,78
003-2_A	Nieuwbouw Hetterpark	1,50	43,44	--	--	43,44
003-3_A	Nieuwbouw Hetterpark	1,50	44,07	--	--	44,07
003-4_A	Nieuwbouw Hetterpark	1,50	32,52	--	--	32,52
004-1_A	Nieuwbouw Hetterpark	1,50	45,71	--	--	45,71
004-2_A	Nieuwbouw Hetterpark	1,50	46,16	--	--	46,16
004-3_A	Nieuwbouw Hetterpark	1,50	47,28	--	--	47,28
004-4_A	Nieuwbouw Hetterpark	1,50	34,49	--	--	34,49
005-1_A	Nieuwbouw Hetterpark	1,50	30,79	--	--	30,79
005-2_A	Nieuwbouw Hetterpark	1,50	43,96	--	--	43,96
005-3_A	Nieuwbouw Hetterpark	1,50	39,76	--	--	39,76
005-4_A	Nieuwbouw Hetterpark	1,50	34,19	--	--	34,19
006-1_A	Nieuwbouw Hetterpark	1,50	30,55	--	--	30,55
006-1_B	Nieuwbouw Hetterpark	4,50	35,09	--	--	35,09
006-2_A	Nieuwbouw Hetterpark	1,50	41,91	--	--	41,91
006-2_B	Nieuwbouw Hetterpark	4,50	47,23	--	--	47,23
006-3_A	Nieuwbouw Hetterpark	1,50	40,63	--	--	40,63
006-3_B	Nieuwbouw Hetterpark	4,50	45,87	--	--	45,87
006-4_A	Nieuwbouw Hetterpark	1,50	30,11	--	--	30,11
006-4_B	Nieuwbouw Hetterpark	4,50	34,11	--	--	34,11
007-1_A	Nieuwbouw Hetterpark	1,50	29,49	--	--	29,49
007-1_B	Nieuwbouw Hetterpark	4,50	33,14	--	--	33,14
007-2_A	Nieuwbouw Hetterpark	1,50	41,52	--	--	41,52
007-2_B	Nieuwbouw Hetterpark	4,50	48,73	--	--	48,73
007-3_A	Nieuwbouw Hetterpark	1,50	44,48	--	--	44,48
007-3_B	Nieuwbouw Hetterpark	4,50	51,37	--	--	51,37
007-4_A	Nieuwbouw Hetterpark	1,50	32,76	--	--	32,76
007-4_B	Nieuwbouw Hetterpark	4,50	42,18	--	--	42,18
008-1_A	Nieuwbouw Hetterpark	1,50	30,28	--	--	30,28
008-1_B	Nieuwbouw Hetterpark	4,50	38,80	--	--	38,80
008-2_A	Nieuwbouw Hetterpark	1,50	41,89	--	--	41,89
008-2_B	Nieuwbouw Hetterpark	4,50	48,92	--	--	48,92
008-3_A	Nieuwbouw Hetterpark	1,50	41,53	--	--	41,53
008-3_B	Nieuwbouw Hetterpark	4,50	48,93	--	--	48,93
008-4_A	Nieuwbouw Hetterpark	1,50	30,01	--	--	30,01
008-4_B	Nieuwbouw Hetterpark	4,50	32,85	--	--	32,85
009-1_A	Nieuwbouw Hetterpark	1,50	41,01	--	--	41,01
009-1_B	Nieuwbouw Hetterpark	4,50	47,20	--	--	47,20
009-2_A	Nieuwbouw Hetterpark	1,50	46,21	--	--	46,21
009-2_B	Nieuwbouw Hetterpark	4,50	50,05	--	--	50,05
009-3_A	Nieuwbouw Hetterpark	1,50	45,11	--	--	45,11
009-3_B	Nieuwbouw Hetterpark	4,50	49,04	--	--	49,04

Alle getoonde dB-waarden zijn A-gewogen

Park Meghlo in Megchelen
1281765

TAUW bv
Bijlage 4

Rapport: Resultatentabel
Model: Bedrijven en milieuzonering | SVGG | Weekenddagen
LAeq totaalresultaten voor toetspunten
Groep: LAr, LT
Groepsreductie: Nee

Naam Toetspunt	Omschrijving	Hoogte	Dag	Avond	Nacht	Etmaal
009-4_A	Nieuwbouw Hetterpark	1,50	40,59	--	--	40,59
009-4_B	Nieuwbouw Hetterpark	4,50	48,17	--	--	48,17
010-1_A	Nieuwbouw Hetterpark	1,50	38,08	--	--	38,08
010-1_B	Nieuwbouw Hetterpark	4,50	44,54	--	--	44,54
010-2_A	Nieuwbouw Hetterpark	1,50	48,13	--	--	48,13
010-2_B	Nieuwbouw Hetterpark	4,50	50,87	--	--	50,87
010-3_A	Nieuwbouw Hetterpark	1,50	44,46	--	--	44,46
010-3_B	Nieuwbouw Hetterpark	4,50	50,69	--	--	50,69
010-4_A	Nieuwbouw Hetterpark	1,50	43,30	--	--	43,30
010-4_B	Nieuwbouw Hetterpark	4,50	33,97	--	--	33,97
011-1_A	Nieuwbouw Hetterpark	1,50	38,49	--	--	38,49
011-1_B	Nieuwbouw Hetterpark	4,50	39,16	--	--	39,16
011-2_A	Nieuwbouw Hetterpark	1,50	47,54	--	--	47,54
011-2_B	Nieuwbouw Hetterpark	4,50	51,56	--	--	51,56
011-3_A	Nieuwbouw Hetterpark	1,50	48,35	--	--	48,35
011-3_B	Nieuwbouw Hetterpark	4,50	53,42	--	--	53,42
011-4_A	Nieuwbouw Hetterpark	1,50	50,52	--	--	50,52
011-4_B	Nieuwbouw Hetterpark	4,50	54,56	--	--	54,56
012-1_A	Nieuwbouw Woonstraat Rozenhof	1,50	41,62	--	--	41,62
012-1_B	Nieuwbouw Woonstraat Rozenhof	4,50	45,03	--	--	45,03
012-2_A	Nieuwbouw Woonstraat Rozenhof	1,50	37,54	--	--	37,54
012-2_B	Nieuwbouw Woonstraat Rozenhof	4,50	39,11	--	--	39,11
012-3_A	Nieuwbouw Woonstraat Rozenhof	1,50	50,00	--	--	50,00
012-3_B	Nieuwbouw Woonstraat Rozenhof	4,50	52,10	--	--	52,10
012-4_A	Nieuwbouw Woonstraat Rozenhof	1,50	54,44	--	--	54,44
012-4_B	Nieuwbouw Woonstraat Rozenhof	4,50	55,70	--	--	55,70
012-5_A	Nieuwbouw Woonstraat Rozenhof	1,50	53,94	--	--	53,94
012-5_B	Nieuwbouw Woonstraat Rozenhof	4,50	57,22	--	--	57,22
012-6_A	Nieuwbouw Woonstraat Rozenhof	1,50	49,28	--	--	49,28
012-6_B	Nieuwbouw Woonstraat Rozenhof	4,50	52,82	--	--	52,82
013-1_A	Nieuwbouw Woonstraat Rozenhof	1,50	38,49	--	--	38,49
013-1_B	Nieuwbouw Woonstraat Rozenhof	4,50	39,49	--	--	39,49
013-2_A	Nieuwbouw Woonstraat Rozenhof	1,50	40,29	--	--	40,29
013-2_B	Nieuwbouw Woonstraat Rozenhof	4,50	41,18	--	--	41,18
013-3_A	Nieuwbouw Woonstraat Rozenhof	1,50	46,79	--	--	46,79
013-3_B	Nieuwbouw Woonstraat Rozenhof	4,50	49,20	--	--	49,20
013-4_A	Nieuwbouw Woonstraat Rozenhof	1,50	46,54	--	--	46,54
013-4_B	Nieuwbouw Woonstraat Rozenhof	4,50	49,52	--	--	49,52
013-5_A	Nieuwbouw Woonstraat Rozenhof	1,50	39,34	--	--	39,34
013-5_B	Nieuwbouw Woonstraat Rozenhof	4,50	40,37	--	--	40,37
013-6_A	Nieuwbouw Woonstraat Rozenhof	1,50	41,15	--	--	41,15
013-6_B	Nieuwbouw Woonstraat Rozenhof	4,50	42,88	--	--	42,88
014-1_A	Nieuwbouw Woonstraat Rozenhof	1,50	39,08	--	--	39,08
014-1_B	Nieuwbouw Woonstraat Rozenhof	4,50	40,48	--	--	40,48
014-2_A	Nieuwbouw Woonstraat Rozenhof	1,50	56,73	--	--	56,73
014-2_B	Nieuwbouw Woonstraat Rozenhof	4,50	58,60	--	--	58,60
014-3_A	Nieuwbouw Woonstraat Rozenhof	1,50	54,90	--	--	54,90
014-3_B	Nieuwbouw Woonstraat Rozenhof	4,50	56,66	--	--	56,66
014-4_A	Nieuwbouw Woonstraat Rozenhof	1,50	44,09	--	--	44,09
014-4_B	Nieuwbouw Woonstraat Rozenhof	4,50	46,64	--	--	46,64

Alle getoonde dB-waarden zijn A-gewogen

Park Meghlo in Megchelen
1281765

TAUW bv
Bijlage 4

Rapport: Resultatentabel
Model: Bedrijven en milieuzonering | SVGG | Weekenddagen
LAeq totaalresultaten voor toetspunten
Groep: LAr, LT
Groepsreductie: Nee

Naam Toetspunt	Omschrijving	Hoogte	Dag	Avond	Nacht	Etmaal
014-5_A	Nieuwbouw Woonstraat Rozenhof	1,50	47,74	--	--	47,74
014-5_B	Nieuwbouw Woonstraat Rozenhof	4,50	49,72	--	--	49,72
014-6_A	Nieuwbouw Woonstraat Rozenhof	1,50	46,59	--	--	46,59
014-6_B	Nieuwbouw Woonstraat Rozenhof	4,50	47,92	--	--	47,92
015-1_A	Nieuwbouw Woonstraat Rozenhof	1,50	52,92	--	--	52,92
015-1_B	Nieuwbouw Woonstraat Rozenhof	4,50	54,83	--	--	54,83
015-2_A	Nieuwbouw Woonstraat Rozenhof	1,50	57,19	--	--	57,19
015-2_B	Nieuwbouw Woonstraat Rozenhof	4,50	59,00	--	--	59,00
015-3_A	Nieuwbouw Woonstraat Rozenhof	1,50	58,76	--	--	58,76
015-3_B	Nieuwbouw Woonstraat Rozenhof	4,50	60,39	--	--	60,39
015-4_A	Nieuwbouw Woonstraat Rozenhof	1,50	56,14	--	--	56,14
015-4_B	Nieuwbouw Woonstraat Rozenhof	4,50	58,02	--	--	58,02
015-5_A	Nieuwbouw Woonstraat Rozenhof	1,50	43,22	--	--	43,22
015-5_B	Nieuwbouw Woonstraat Rozenhof	4,50	43,91	--	--	43,91
015-6_A	Nieuwbouw Woonstraat Rozenhof	1,50	44,16	--	--	44,16
015-6_B	Nieuwbouw Woonstraat Rozenhof	4,50	45,45	--	--	45,45
016-1_A	Nieuwbouw Woonstraat Rozenhof	1,50	55,46	--	--	55,46
016-1_B	Nieuwbouw Woonstraat Rozenhof	4,50	57,41	--	--	57,41
016-2_A	Nieuwbouw Woonstraat Rozenhof	1,50	60,71	--	--	60,71
016-2_B	Nieuwbouw Woonstraat Rozenhof	4,50	62,70	--	--	62,70
016-3_A	Nieuwbouw Woonstraat Rozenhof	1,50	60,25	--	--	60,25
016-3_B	Nieuwbouw Woonstraat Rozenhof	4,50	62,08	--	--	62,08
016-4_A	Nieuwbouw Woonstraat Rozenhof	1,50	52,69	--	--	52,69
016-4_B	Nieuwbouw Woonstraat Rozenhof	4,50	50,05	--	--	50,05
016-5_A	Nieuwbouw Woonstraat Rozenhof	1,50	48,49	--	--	48,49
016-5_B	Nieuwbouw Woonstraat Rozenhof	4,50	51,12	--	--	51,12
016-6_A	Nieuwbouw Woonstraat Rozenhof	1,50	55,59	--	--	55,59
016-6_B	Nieuwbouw Woonstraat Rozenhof	4,50	56,76	--	--	56,76
017-1_A	Nieuwbouw Woonstraat Rozenhof	1,50	62,98	--	--	62,98
017-1_B	Nieuwbouw Woonstraat Rozenhof	4,50	65,22	--	--	65,22
017-2_A	Nieuwbouw Woonstraat Rozenhof	1,50	63,60	--	--	63,60
017-2_B	Nieuwbouw Woonstraat Rozenhof	4,50	65,62	--	--	65,62
017-3_A	Nieuwbouw Woonstraat Rozenhof	1,50	58,18	--	--	58,18
017-3_B	Nieuwbouw Woonstraat Rozenhof	4,50	60,10	--	--	60,10
017-4_A	Nieuwbouw Woonstraat Rozenhof	1,50	51,43	--	--	51,43
017-4_B	Nieuwbouw Woonstraat Rozenhof	4,50	51,95	--	--	51,95
017-5_A	Nieuwbouw Woonstraat Rozenhof	1,50	49,04	--	--	49,04
017-5_B	Nieuwbouw Woonstraat Rozenhof	4,50	50,68	--	--	50,68
017-6_A	Nieuwbouw Woonstraat Rozenhof	1,50	49,12	--	--	49,12
017-6_B	Nieuwbouw Woonstraat Rozenhof	4,50	47,66	--	--	47,66
018-1_A	Nieuwbouw Woonstraat Rozenhof	1,50	59,80	--	--	59,80
018-1_B	Nieuwbouw Woonstraat Rozenhof	4,50	61,76	--	--	61,76
018-2_A	Nieuwbouw Woonstraat Rozenhof	1,50	57,74	--	--	57,74
018-2_B	Nieuwbouw Woonstraat Rozenhof	4,50	59,38	--	--	59,38
018-3_A	Nieuwbouw Woonstraat Rozenhof	1,50	48,84	--	--	48,84
018-3_B	Nieuwbouw Woonstraat Rozenhof	4,50	52,95	--	--	52,95
018-4_A	Nieuwbouw Woonstraat Rozenhof	1,50	47,81	--	--	47,81
018-4_B	Nieuwbouw Woonstraat Rozenhof	4,50	50,91	--	--	50,91
018-5_A	Nieuwbouw Woonstraat Rozenhof	1,50	48,75	--	--	48,75
018-5_B	Nieuwbouw Woonstraat Rozenhof	4,50	50,85	--	--	50,85

Alle getoonde dB-waarden zijn A-gewogen

Park Meghlo in Megchelen
1281765

TAUW bv
Bijlage 4

Rapport: Resultatentabel
Model: Bedrijven en milieuzonering | SVGG | Weekenddagen
LAeq totaalresultaten voor toetspunten
Groep: LAr, LT
Groepsreductie: Nee

Naam Toetspunt	Omschrijving	Hoogte	Dag	Avond	Nacht	Etmaal
018-6_A	Nieuwbouw Woonstraat Rozenhof	1,50	52,03	--	--	52,03
018-6_B	Nieuwbouw Woonstraat Rozenhof	4,50	53,49	--	--	53,49
019-1_A	Nieuwbouw Woonstraat Rozenhof	1,50	54,28	--	--	54,28
019-1_B	Nieuwbouw Woonstraat Rozenhof	4,50	58,04	--	--	58,04
019-2_A	Nieuwbouw Woonstraat Rozenhof	1,50	56,22	--	--	56,22
019-2_B	Nieuwbouw Woonstraat Rozenhof	4,50	56,82	--	--	56,82
019-3_A	Nieuwbouw Woonstraat Rozenhof	1,50	55,53	--	--	55,53
019-3_B	Nieuwbouw Woonstraat Rozenhof	4,50	54,86	--	--	54,86
019-4_A	Nieuwbouw Woonstraat Rozenhof	1,50	57,27	--	--	57,27
019-4_B	Nieuwbouw Woonstraat Rozenhof	4,50	57,84	--	--	57,84
019-5_A	Nieuwbouw Woonstraat Rozenhof	1,50	54,49	--	--	54,49
019-5_B	Nieuwbouw Woonstraat Rozenhof	4,50	53,68	--	--	53,68
019-6_A	Nieuwbouw Woonstraat Rozenhof	1,50	46,55	--	--	46,55
019-6_B	Nieuwbouw Woonstraat Rozenhof	4,50	50,62	--	--	50,62
020-1_A	Nieuwbouw Woonstraat Rozenhof	1,50	51,78	--	--	51,78
020-1_B	Nieuwbouw Woonstraat Rozenhof	4,50	53,83	--	--	53,83
020-2_A	Nieuwbouw Woonstraat Rozenhof	1,50	47,45	--	--	47,45
020-2_B	Nieuwbouw Woonstraat Rozenhof	4,50	47,84	--	--	47,84
020-3_A	Nieuwbouw Woonstraat Rozenhof	1,50	39,37	--	--	39,37
020-3_B	Nieuwbouw Woonstraat Rozenhof	4,50	44,09	--	--	44,09
020-4_A	Nieuwbouw Woonstraat Rozenhof	1,50	44,89	--	--	44,89
020-4_B	Nieuwbouw Woonstraat Rozenhof	4,50	50,12	--	--	50,12
020-5_A	Nieuwbouw Woonstraat Rozenhof	1,50	48,17	--	--	48,17
020-5_B	Nieuwbouw Woonstraat Rozenhof	4,50	41,42	--	--	41,42
020-6_A	Nieuwbouw Woonstraat Rozenhof	1,50	54,67	--	--	54,67
020-6_B	Nieuwbouw Woonstraat Rozenhof	4,50	56,60	--	--	56,60
021-1_A	Nieuwbouw Villa Rozenhof	1,50	61,77	--	--	61,77
021-1_B	Nieuwbouw Villa Rozenhof	4,50	63,87	--	--	63,87
021-10_A	Nieuwbouw Villa Rozenhof	1,50	62,25	--	--	62,25
021-10_B	Nieuwbouw Villa Rozenhof	4,50	64,47	--	--	64,47
021-2_A	Nieuwbouw Villa Rozenhof	1,50	60,96	--	--	60,96
021-2_B	Nieuwbouw Villa Rozenhof	4,50	63,07	--	--	63,07
021-3_A	Nieuwbouw Villa Rozenhof	1,50	58,50	--	--	58,50
021-3_B	Nieuwbouw Villa Rozenhof	4,50	60,46	--	--	60,46
021-4_A	Nieuwbouw Villa Rozenhof	1,50	50,29	--	--	50,29
021-4_B	Nieuwbouw Villa Rozenhof	4,50	46,20	--	--	46,20
021-5_A	Nieuwbouw Villa Rozenhof	1,50	47,05	--	--	47,05
021-5_B	Nieuwbouw Villa Rozenhof	4,50	44,48	--	--	44,48
021-6_A	Nieuwbouw Villa Rozenhof	1,50	50,91	--	--	50,91
021-6_B	Nieuwbouw Villa Rozenhof	4,50	55,87	--	--	55,87
021-7_A	Nieuwbouw Villa Rozenhof	1,50	53,75	--	--	53,75
021-7_B	Nieuwbouw Villa Rozenhof	4,50	56,01	--	--	56,01
021-8_A	Nieuwbouw Villa Rozenhof	1,50	60,24	--	--	60,24
021-8_B	Nieuwbouw Villa Rozenhof	4,50	61,42	--	--	61,42
021-9_A	Nieuwbouw Villa Rozenhof	1,50	61,68	--	--	61,68
021-9_B	Nieuwbouw Villa Rozenhof	4,50	63,11	--	--	63,11
022-1_A	Nieuwbouw Hansmuys Erf	1,50	31,13	--	--	31,13
022-1_B	Nieuwbouw Hansmuys Erf	4,50	31,91	--	--	31,91
022-2_A	Nieuwbouw Hansmuys Erf	1,50	43,66	--	--	43,66
022-2_B	Nieuwbouw Hansmuys Erf	4,50	41,93	--	--	41,93

Alle getoonde dB-waarden zijn A-gewogen

Park Meghlo in Megchelen
1281765

TAUW bv
Bijlage 4

Rapport: Resultatentabel
Model: Bedrijven en milieuzonering | SVGG | Weekenddagen
LAeq totaalresultaten voor toetspunten
Groep: LAr, LT
Groepsreductie: Nee

Naam Toetspunt	Omschrijving	Hoogte	Dag	Avond	Nacht	Etmaal
022-3_A	Nieuwbouw Hansmuys Erf	1,50	48,21	--	--	48,21
022-3_B	Nieuwbouw Hansmuys Erf	4,50	48,41	--	--	48,41
022-4_A	Nieuwbouw Hansmuys Erf	1,50	47,48	--	--	47,48
022-4_B	Nieuwbouw Hansmuys Erf	4,50	47,45	--	--	47,45
022-5_A	Nieuwbouw Hansmuys Erf	1,50	39,64	--	--	39,64
022-5_B	Nieuwbouw Hansmuys Erf	4,50	42,04	--	--	42,04
022-6_A	Nieuwbouw Hansmuys Erf	1,50	30,77	--	--	30,77
022-6_B	Nieuwbouw Hansmuys Erf	4,50	31,59	--	--	31,59
024-1_A	Nieuwbouw Hansmuys Erf	1,50	31,65	--	--	31,65
024-1_B	Nieuwbouw Hansmuys Erf	4,50	32,66	--	--	32,66
024-2_A	Nieuwbouw Hansmuys Erf	1,50	49,61	--	--	49,61
024-2_B	Nieuwbouw Hansmuys Erf	4,50	50,16	--	--	50,16
024-3_A	Nieuwbouw Hansmuys Erf	1,50	49,58	--	--	49,58
024-3_B	Nieuwbouw Hansmuys Erf	4,50	50,11	--	--	50,11
024-4_A	Nieuwbouw Hansmuys Erf	1,50	49,68	--	--	49,68
024-4_B	Nieuwbouw Hansmuys Erf	4,50	50,36	--	--	50,36
024-5_A	Nieuwbouw Hansmuys Erf	1,50	49,37	--	--	49,37
024-5_B	Nieuwbouw Hansmuys Erf	4,50	50,85	--	--	50,85
024-6_A	Nieuwbouw Hansmuys Erf	1,50	47,48	--	--	47,48
024-6_B	Nieuwbouw Hansmuys Erf	4,50	48,80	--	--	48,80
024-7_A	Nieuwbouw Hansmuys Erf	1,50	46,87	--	--	46,87
024-7_B	Nieuwbouw Hansmuys Erf	4,50	48,28	--	--	48,28
024-8_A	Nieuwbouw Hansmuys Erf	1,50	46,41	--	--	46,41
024-8_B	Nieuwbouw Hansmuys Erf	4,50	47,87	--	--	47,87
025-1_A	Nieuwbouw Villa Van Bree	1,50	43,60	--	--	43,60
025-1_B	Nieuwbouw Villa Van Bree	4,50	36,27	--	--	36,27
025-2_A	Nieuwbouw Villa Van Bree	1,50	49,34	--	--	49,34
025-2_B	Nieuwbouw Villa Van Bree	4,50	50,93	--	--	50,93
025-3_A	Nieuwbouw Villa Van Bree	1,50	52,38	--	--	52,38
025-3_B	Nieuwbouw Villa Van Bree	4,50	54,03	--	--	54,03
025-4_A	Nieuwbouw Villa Van Bree	1,50	50,40	--	--	50,40
025-4_B	Nieuwbouw Villa Van Bree	4,50	51,81	--	--	51,81
026-1_A	Nieuwbouw Villa Louis	1,50	53,39	--	--	53,39
026-1_B	Nieuwbouw Villa Louis	4,50	56,41	--	--	56,41
026-2_A	Nieuwbouw Villa Louis	1,50	37,41	--	--	37,41
026-2_B	Nieuwbouw Villa Louis	4,50	39,88	--	--	39,88
026-3_A	Nieuwbouw Villa Louis	1,50	38,53	--	--	38,53
026-3_B	Nieuwbouw Villa Louis	4,50	45,05	--	--	45,05
026-4_A	Nieuwbouw Villa Louis	1,50	53,07	--	--	53,07
026-4_B	Nieuwbouw Villa Louis	4,50	55,55	--	--	55,55
027-1_A	Nieuwbouw Villa Nieuw Berkenhof	1,50	28,96	--	--	28,96
027-1_B	Nieuwbouw Villa Nieuw Berkenhof	4,50	30,74	--	--	30,74
027-2_A	Nieuwbouw Villa Nieuw Berkenhof	1,50	30,12	--	--	30,12
027-2_B	Nieuwbouw Villa Nieuw Berkenhof	4,50	31,84	--	--	31,84
027-3_A	Nieuwbouw Villa Nieuw Berkenhof	1,50	46,17	--	--	46,17
027-3_B	Nieuwbouw Villa Nieuw Berkenhof	4,50	47,81	--	--	47,81
027-4_A	Nieuwbouw Villa Nieuw Berkenhof	1,50	46,07	--	--	46,07
027-4_B	Nieuwbouw Villa Nieuw Berkenhof	4,50	47,72	--	--	47,72
028-1_A	Nieuwbouw Boswachtershof	1,50	38,81	--	--	38,81
028-1_B	Nieuwbouw Boswachtershof	4,50	41,27	--	--	41,27

Alle getoonde dB-waarden zijn A-gewogen

Park Meghlo in Megchelen
1281765

TAUW bv
Bijlage 4

Rapport: Resultatentabel
Model: Bedrijven en milieuzonering | SVGG | Weekenddagen
LAeq totaalresultaten voor toetspunten
Groep: LAr, LT
Groepsreductie: Nee

Naam Toetspunt	Omschrijving	Hoogte	Dag	Avond	Nacht	Etmaal
028-10_A	Nieuwbouw Boswachtershof	1,50	55,48	--	--	55,48
028-10_B	Nieuwbouw Boswachtershof	4,50	58,63	--	--	58,63
028-2_A	Nieuwbouw Boswachtershof	1,50	38,79	--	--	38,79
028-2_B	Nieuwbouw Boswachtershof	4,50	44,29	--	--	44,29
028-3_A	Nieuwbouw Boswachtershof	1,50	38,46	--	--	38,46
028-3_B	Nieuwbouw Boswachtershof	4,50	40,96	--	--	40,96
028-4_A	Nieuwbouw Boswachtershof	1,50	50,00	--	--	50,00
028-4_B	Nieuwbouw Boswachtershof	4,50	47,36	--	--	47,36
028-5_A	Nieuwbouw Boswachtershof	1,50	47,55	--	--	47,55
028-5_B	Nieuwbouw Boswachtershof	4,50	51,14	--	--	51,14
028-6_A	Nieuwbouw Boswachtershof	1,50	46,49	--	--	46,49
028-6_B	Nieuwbouw Boswachtershof	4,50	41,69	--	--	41,69
028-7_A	Nieuwbouw Boswachtershof	1,50	55,79	--	--	55,79
028-7_B	Nieuwbouw Boswachtershof	4,50	58,88	--	--	58,88
028-8_A	Nieuwbouw Boswachtershof	1,50	57,96	--	--	57,96
028-8_B	Nieuwbouw Boswachtershof	4,50	61,23	--	--	61,23
028-9_A	Nieuwbouw Boswachtershof	1,50	57,82	--	--	57,82
028-9_B	Nieuwbouw Boswachtershof	4,50	60,59	--	--	60,59
029-1_A	Nieuwbouw Boswachtershof	1,50	50,72	--	--	50,72
029-1_B	Nieuwbouw Boswachtershof	4,50	45,85	--	--	45,85
029-10_A	Nieuwbouw Boswachtershof	1,50	53,49	--	--	53,49
029-10_B	Nieuwbouw Boswachtershof	4,50	55,87	--	--	55,87
029-2_A	Nieuwbouw Boswachtershof	1,50	47,18	--	--	47,18
029-2_B	Nieuwbouw Boswachtershof	4,50	40,00	--	--	40,00
029-3_A	Nieuwbouw Boswachtershof	1,50	42,00	--	--	42,00
029-3_B	Nieuwbouw Boswachtershof	4,50	43,23	--	--	43,23
029-4_A	Nieuwbouw Boswachtershof	1,50	41,91	--	--	41,91
029-4_B	Nieuwbouw Boswachtershof	4,50	40,52	--	--	40,52
029-5_A	Nieuwbouw Boswachtershof	1,50	54,13	--	--	54,13
029-5_B	Nieuwbouw Boswachtershof	4,50	56,43	--	--	56,43
029-6_A	Nieuwbouw Boswachtershof	1,50	56,42	--	--	56,42
029-6_B	Nieuwbouw Boswachtershof	4,50	58,30	--	--	58,30
029-7_A	Nieuwbouw Boswachtershof	1,50	56,98	--	--	56,98
029-7_B	Nieuwbouw Boswachtershof	4,50	59,10	--	--	59,10
029-8_A	Nieuwbouw Boswachtershof	1,50	58,18	--	--	58,18
029-8_B	Nieuwbouw Boswachtershof	4,50	60,51	--	--	60,51
029-9_A	Nieuwbouw Boswachtershof	1,50	53,52	--	--	53,52
029-9_B	Nieuwbouw Boswachtershof	4,50	55,64	--	--	55,64
030-1_A	Nieuwbouw Poortwachterswoning	1,50	61,35	--	--	61,35
030-1_B	Nieuwbouw Poortwachterswoning	4,50	63,20	--	--	63,20
030-2_A	Nieuwbouw Poortwachterswoning	1,50	65,82	--	--	65,82
030-2_B	Nieuwbouw Poortwachterswoning	4,50	67,99	--	--	67,99
030-3_B	Nieuwbouw Poortwachterswoning	4,50	63,69	--	--	63,69
030-4_A	Nieuwbouw Poortwachterswoning	1,50	47,84	--	--	47,84
030-4_B	Nieuwbouw Poortwachterswoning	4,50	49,38	--	--	49,38
031-1_A	Nieuwbouw Poortwachterswoning	1,50	48,90	--	--	48,90
031-1_B	Nieuwbouw Poortwachterswoning	4,50	50,22	--	--	50,22
031-2_B	Nieuwbouw Poortwachterswoning	4,50	64,22	--	--	64,22
031-3_A	Nieuwbouw Poortwachterswoning	1,50	67,01	--	--	67,01
031-3_B	Nieuwbouw Poortwachterswoning	4,50	69,28	--	--	69,28

Alle getoonde dB-waarden zijn A-gewogen

Park Meghlo in Megchelen
1281765

TAUW bv
Bijlage 4

Rapport: Resultatentabel
Model: Bedrijven en milieuzonering | SVGG | Weekenddagen
LAeq totaalresultaten voor toetspunten
Groep: LAr, LT
Groepsreductie: Nee

Naam Toetspunt	Omschrijving	Hoogte	Dag	Avond	Nacht	Etmaal
031-4_A	Nieuwbouw Poortwachterswoning	1,50	63,77	--	--	63,77
031-4_B	Nieuwbouw Poortwachterswoning	4,50	66,21	--	--	66,21
032-1_A	Nieuwbouw Boerderij Venhorst	1,50	42,75	--	--	42,75
032-1_B	Nieuwbouw Boerderij Venhorst	4,50	50,75	--	--	50,75
032-10_A	Nieuwbouw Boerderij Venhorst	1,50	48,19	--	--	48,19
032-10_B	Nieuwbouw Boerderij Venhorst	4,50	50,78	--	--	50,78
032-2_A	Nieuwbouw Boerderij Venhorst	1,50	46,97	--	--	46,97
032-2_B	Nieuwbouw Boerderij Venhorst	4,50	58,78	--	--	58,78
032-3_A	Nieuwbouw Boerderij Venhorst	1,50	41,08	--	--	41,08
032-3_B	Nieuwbouw Boerderij Venhorst	4,50	43,19	--	--	43,19
032-4_A	Nieuwbouw Boerderij Venhorst	1,50	50,11	--	--	50,11
032-4_B	Nieuwbouw Boerderij Venhorst	4,50	59,85	--	--	59,85
032-5_A	Nieuwbouw Boerderij Venhorst	1,50	53,09	--	--	53,09
032-5_B	Nieuwbouw Boerderij Venhorst	4,50	63,73	--	--	63,73
032-6_A	Nieuwbouw Boerderij Venhorst	1,50	53,18	--	--	53,18
032-6_B	Nieuwbouw Boerderij Venhorst	4,50	61,40	--	--	61,40
032-7_A	Nieuwbouw Boerderij Venhorst	1,50	51,93	--	--	51,93
032-7_B	Nieuwbouw Boerderij Venhorst	4,50	57,89	--	--	57,89
032-8_A	Nieuwbouw Boerderij Venhorst	1,50	49,66	--	--	49,66
032-8_B	Nieuwbouw Boerderij Venhorst	4,50	50,65	--	--	50,65
032-9_A	Nieuwbouw Boerderij Venhorst	1,50	45,12	--	--	45,12
032-9_B	Nieuwbouw Boerderij Venhorst	4,50	47,85	--	--	47,85
033-1_A	Nieuwbouw Erve Brack	1,50	52,69	--	--	52,69
033-1_B	Nieuwbouw Erve Brack	4,50	58,23	--	--	58,23
033-2_A	Nieuwbouw Erve Brack	1,50	52,00	--	--	52,00
033-2_B	Nieuwbouw Erve Brack	4,50	53,14	--	--	53,14
033-3_A	Nieuwbouw Erve Brack	1,50	53,60	--	--	53,60
033-3_B	Nieuwbouw Erve Brack	4,50	55,62	--	--	55,62
033-4_A	Nieuwbouw Erve Brack	1,50	54,93	--	--	54,93
033-4_B	Nieuwbouw Erve Brack	4,50	58,13	--	--	58,13
034-1_A	Nieuwbouw Erve Brack	1,50	52,63	--	--	52,63
034-1_B	Nieuwbouw Erve Brack	4,50	54,16	--	--	54,16
034-2_A	Nieuwbouw Erve Brack	1,50	51,35	--	--	51,35
034-2_B	Nieuwbouw Erve Brack	4,50	52,54	--	--	52,54
034-3_A	Nieuwbouw Erve Brack	1,50	36,48	--	--	36,48
034-3_B	Nieuwbouw Erve Brack	4,50	37,35	--	--	37,35
034-4_A	Nieuwbouw Erve Brack	1,50	47,77	--	--	47,77
034-4_B	Nieuwbouw Erve Brack	4,50	51,24	--	--	51,24
035-1_A	Nieuwbouw Erve Brack	1,50	42,06	--	--	42,06
035-1_B	Nieuwbouw Erve Brack	4,50	42,14	--	--	42,14
035-2_A	Nieuwbouw Erve Brack	1,50	38,37	--	--	38,37
035-2_B	Nieuwbouw Erve Brack	4,50	35,33	--	--	35,33
035-3_A	Nieuwbouw Erve Brack	1,50	51,53	--	--	51,53
035-3_B	Nieuwbouw Erve Brack	4,50	53,25	--	--	53,25
035-4_A	Nieuwbouw Erve Brack	1,50	53,09	--	--	53,09
035-5_A	Nieuwbouw Erve Brack	1,50	53,03	--	--	53,03
035-6_A	Nieuwbouw Erve Brack	1,50	43,52	--	--	43,52
035-7_B	Nieuwbouw Erve Brack	4,50	55,88	--	--	55,88
036-1_A	Nieuwbouw Villa Brack	1,50	47,41	--	--	47,41
036-1_B	Nieuwbouw Villa Brack	4,50	54,66	--	--	54,66

Alle getoonde dB-waarden zijn A-gewogen

Park Meghlo in Megchelen
1281765

TAUW bv
Bijlage 4

Rapport: Resultatentabel
Model: Bedrijven en milieuzonering | SVGG | Weekenddagen
LAeq totaalresultaten voor toetspunten
Groep: LAr, LT
Groepsreductie: Nee

Naam Toetspunt	Omschrijving	Hoogte	Dag	Avond	Nacht	Etmaal
036-2_A	Nieuwbouw Villa Brack	1,50	35,88	--	--	35,88
036-2_B	Nieuwbouw Villa Brack	4,50	38,84	--	--	38,84
036-3_A	Nieuwbouw Villa Brack	1,50	39,39	--	--	39,39
036-3_B	Nieuwbouw Villa Brack	4,50	41,23	--	--	41,23
036-4_A	Nieuwbouw Villa Brack	1,50	53,24	--	--	53,24
036-4_B	Nieuwbouw Villa Brack	4,50	54,94	--	--	54,94
J_1_A	Julianaweg 1	1,50	57,43	--	--	57,43
J_1_B	Julianaweg 1	4,50	60,29	--	--	60,29
J_11_A	Julianaweg 11	1,50	58,09	--	--	58,09
J_11_B	Julianaweg 11	4,50	59,99	--	--	59,99
J_13_A	Julianaweg 13	1,50	60,18	--	--	60,18
J_13_B	Julianaweg 13	4,50	62,31	--	--	62,31
J_13a_A	Julianaweg 13a	1,50	60,23	--	--	60,23
J_13a_B	Julianaweg 13a	4,50	62,37	--	--	62,37
J_15_A	Julianaweg 15	1,50	60,96	--	--	60,96
J_15_B	Julianaweg 15	4,50	62,32	--	--	62,32
J_17_A	Julianaweg 17	1,50	60,50	--	--	60,50
J_17_B	Julianaweg 17	4,50	62,61	--	--	62,61
J_18_A	Julianaweg 18	1,50	58,12	--	--	58,12
J_18_B	Julianaweg 18	4,50	59,52	--	--	59,52
J_19_A	Julianaweg 19	1,50	60,18	--	--	60,18
J_19_B	Julianaweg 19	4,50	61,94	--	--	61,94
J_1a_A	Julianaweg 1a	1,50	57,83	--	--	57,83
J_1a_B	Julianaweg 1a	4,50	60,16	--	--	60,16
J_3_A	Julianaweg 3	1,50	50,17	--	--	50,17
J_3_B	Julianaweg 3	4,50	55,14	--	--	55,14
J_3a_A	Julianaweg 3a	1,50	55,01	--	--	55,01
J_3a_B	Julianaweg 3a	4,50	57,53	--	--	57,53
J_5_A	Julianaweg 5	1,50	51,43	--	--	51,43
J_5_B	Julianaweg 5	4,50	54,61	--	--	54,61
J_7_A	Julianaweg 7	1,50	51,78	--	--	51,78
J_7_B	Julianaweg 7	4,50	53,77	--	--	53,77
J_9_A	Julianaweg 9	1,50	55,97	--	--	55,97
J_9_B	Julianaweg 9	4,50	59,31	--	--	59,31
NW_2_A	Nieuweweg 2	1,50	56,96	--	--	56,96
NW_2_B	Nieuweweg 2	4,50	58,84	--	--	58,84
NW_2a_A	Nieuweweg 2a	1,50	54,45	--	--	54,45
NW_2a_B	Nieuweweg 2a	4,50	58,34	--	--	58,34
NW_3_A	Nieuweweg 3	1,50	48,95	--	--	48,95
NW_3_B	Nieuweweg 3	4,50	52,36	--	--	52,36
NW_4_ag_A	Nieuweweg 4 Achtergevel	1,50	53,83	--	--	53,83
NW_4_ag_B	Nieuweweg 4 Achtergevel	4,50	57,67	--	--	57,67
NW_4_zg_A	Nieuweweg 4 Zijgevel	1,50	57,47	--	--	57,47
NW_4_zg_B	Nieuweweg 4 Zijgevel	4,50	59,11	--	--	59,11
NW_5_A	Nieuweweg 5	1,50	56,69	--	--	56,69
NW_5_B	Nieuweweg 5	4,50	59,20	--	--	59,20
NW_7_A	Nieuweweg 7	1,50	58,94	--	--	58,94
NW_7_B	Nieuweweg 7	4,50	60,25	--	--	60,25
NW_7a_A	Nieuweweg 7a	1,50	58,98	--	--	58,98
NW_7a_B	Nieuweweg 7a	4,50	60,70	--	--	60,70

Alle getoonde dB-waarden zijn A-gewogen

Park Meghlo in Megchelen
1281765

TAUW bv
Bijlage 4

Rapport: Resultatentabel
Model: Bedrijven en milieuzonering | SVGG | Weekenddagen
LAeq totaalresultaten voor toetspunten
Groep: LAr, LT
Groepsreductie: Nee

Naam Toetspunt	Omschrijving	Hoogte	Dag	Avond	Nacht	Etmaal
NW_7b_A	Nieuweweg 7b	1,50	59,22	--	--	59,22
NW_7b_B	Nieuweweg 7b	4,50	60,85	--	--	60,85
NW_7c_A	Nieuweweg 7c	1,50	59,27	--	--	59,27
NW_7c_B	Nieuweweg 7c	4,50	60,86	--	--	60,86
NW_7d_A	Nieuweweg 7d	1,50	58,93	--	--	58,93
NW_7d_B	Nieuweweg 7d	4,50	60,61	--	--	60,61
S_2a_vg_A	Sportlaan 2a Voorgevel	1,50	68,28	--	--	68,28
S_2a_vg_B	Sportlaan 2a Voorgevel	4,50	69,44	--	--	69,44
S_2a_zg_A	Sportlaan 2a Zijgevel	1,50	64,49	--	--	64,49
S_2a_zg_B	Sportlaan 2a Zijgevel	4,50	63,63	--	--	63,63
S_4_A	Sportlaan 4	1,50	64,34	--	--	64,34
S_4_B	Sportlaan 4	4,50	66,39	--	--	66,39
S_6_A	Sportlaan 6	1,50	69,17	--	--	69,17
S_6_B	Sportlaan 6	4,50	70,60	--	--	70,60
VA_23_A	Vlasakker 23	1,50	55,13	--	--	55,13
VA_23_B	Vlasakker 23	4,50	57,02	--	--	57,02
VA_24_A	Vlasakker 24	1,50	58,52	--	--	58,52
VA_24_B	Vlasakker 24	4,50	59,95	--	--	59,95

Alle getoonde dB-waarden zijn A-gewogen

Park Meghlo in Megchelen
1281765

TAUW bv
Bijlage 4

Rapport: Resultatentabel
Model: Bedrijven en milieuzonering | SVGG | Weekenddagen
LAeq totaalresultaten voor toetspunten
Groep: Overige bronnen
Groepsreductie: Nee

Naam Toetspunt	Omschrijving	Hoogte	Dag	Avond	Nacht	Etmaal
001-1_A	Nieuwbouw Hetterpark	1,50	24,51	--	--	24,51
001-2_A	Nieuwbouw Hetterpark	1,50	31,43	--	--	31,43
001-3_A	Nieuwbouw Hetterpark	1,50	30,60	--	--	30,60
001-4_A	Nieuwbouw Hetterpark	1,50	24,13	--	--	24,13
002-1_A	Nieuwbouw Hetterpark	1,50	32,27	--	--	32,27
002-2_A	Nieuwbouw Hetterpark	1,50	34,78	--	--	34,78
002-3_A	Nieuwbouw Hetterpark	1,50	34,62	--	--	34,62
002-4_A	Nieuwbouw Hetterpark	1,50	34,81	--	--	34,81
003-1_A	Nieuwbouw Hetterpark	1,50	26,63	--	--	26,63
003-2_A	Nieuwbouw Hetterpark	1,50	36,45	--	--	36,45
003-3_A	Nieuwbouw Hetterpark	1,50	37,50	--	--	37,50
003-4_A	Nieuwbouw Hetterpark	1,50	28,91	--	--	28,91
004-1_A	Nieuwbouw Hetterpark	1,50	33,86	--	--	33,86
004-2_A	Nieuwbouw Hetterpark	1,50	41,70	--	--	41,70
004-3_A	Nieuwbouw Hetterpark	1,50	39,76	--	--	39,76
004-4_A	Nieuwbouw Hetterpark	1,50	31,95	--	--	31,95
005-1_A	Nieuwbouw Hetterpark	1,50	24,69	--	--	24,69
005-2_A	Nieuwbouw Hetterpark	1,50	36,55	--	--	36,55
005-3_A	Nieuwbouw Hetterpark	1,50	34,29	--	--	34,29
005-4_A	Nieuwbouw Hetterpark	1,50	25,88	--	--	25,88
006-1_A	Nieuwbouw Hetterpark	1,50	25,41	--	--	25,41
006-1_B	Nieuwbouw Hetterpark	4,50	26,76	--	--	26,76
006-2_A	Nieuwbouw Hetterpark	1,50	32,76	--	--	32,76
006-2_B	Nieuwbouw Hetterpark	4,50	36,28	--	--	36,28
006-3_A	Nieuwbouw Hetterpark	1,50	32,39	--	--	32,39
006-3_B	Nieuwbouw Hetterpark	4,50	35,95	--	--	35,95
006-4_A	Nieuwbouw Hetterpark	1,50	23,62	--	--	23,62
006-4_B	Nieuwbouw Hetterpark	4,50	24,20	--	--	24,20
007-1_A	Nieuwbouw Hetterpark	1,50	23,02	--	--	23,02
007-1_B	Nieuwbouw Hetterpark	4,50	23,87	--	--	23,87
007-2_A	Nieuwbouw Hetterpark	1,50	31,69	--	--	31,69
007-2_B	Nieuwbouw Hetterpark	4,50	36,02	--	--	36,02
007-3_A	Nieuwbouw Hetterpark	1,50	34,63	--	--	34,63
007-3_B	Nieuwbouw Hetterpark	4,50	38,66	--	--	38,66
007-4_A	Nieuwbouw Hetterpark	1,50	29,90	--	--	29,90
007-4_B	Nieuwbouw Hetterpark	4,50	33,67	--	--	33,67
008-1_A	Nieuwbouw Hetterpark	1,50	24,09	--	--	24,09
008-1_B	Nieuwbouw Hetterpark	4,50	27,27	--	--	27,27
008-2_A	Nieuwbouw Hetterpark	1,50	34,34	--	--	34,34
008-2_B	Nieuwbouw Hetterpark	4,50	37,66	--	--	37,66
008-3_A	Nieuwbouw Hetterpark	1,50	35,09	--	--	35,09
008-3_B	Nieuwbouw Hetterpark	4,50	38,39	--	--	38,39
008-4_A	Nieuwbouw Hetterpark	1,50	23,66	--	--	23,66
008-4_B	Nieuwbouw Hetterpark	4,50	24,25	--	--	24,25
009-1_A	Nieuwbouw Hetterpark	1,50	32,02	--	--	32,02
009-1_B	Nieuwbouw Hetterpark	4,50	35,60	--	--	35,60
009-2_A	Nieuwbouw Hetterpark	1,50	35,46	--	--	35,46
009-2_B	Nieuwbouw Hetterpark	4,50	39,43	--	--	39,43
009-3_A	Nieuwbouw Hetterpark	1,50	35,71	--	--	35,71
009-3_B	Nieuwbouw Hetterpark	4,50	38,65	--	--	38,65

Alle getoonde dB-waarden zijn A-gewogen

Park Meghlo in Megchelen
1281765

TAUW bv
Bijlage 4

Rapport: Resultatentabel
Model: Bedrijven en milieuzonering | SVGG | Weekenddagen
LAeq totaalresultaten voor toetspunten
Groep: Overige bronnen
Groepsreductie: Nee

Naam Toetspunt	Omschrijving	Hoogte	Dag	Avond	Nacht	Etmaal
009-4_A	Nieuwbouw Hetterpark	1,50	32,03	--	--	32,03
009-4_B	Nieuwbouw Hetterpark	4,50	35,04	--	--	35,04
010-1_A	Nieuwbouw Hetterpark	1,50	33,01	--	--	33,01
010-1_B	Nieuwbouw Hetterpark	4,50	34,40	--	--	34,40
010-2_A	Nieuwbouw Hetterpark	1,50	38,09	--	--	38,09
010-2_B	Nieuwbouw Hetterpark	4,50	41,19	--	--	41,19
010-3_A	Nieuwbouw Hetterpark	1,50	36,26	--	--	36,26
010-3_B	Nieuwbouw Hetterpark	4,50	40,46	--	--	40,46
010-4_A	Nieuwbouw Hetterpark	1,50	33,58	--	--	33,58
010-4_B	Nieuwbouw Hetterpark	4,50	25,54	--	--	25,54
011-1_A	Nieuwbouw Hetterpark	1,50	30,52	--	--	30,52
011-1_B	Nieuwbouw Hetterpark	4,50	31,73	--	--	31,73
011-2_A	Nieuwbouw Hetterpark	1,50	36,64	--	--	36,64
011-2_B	Nieuwbouw Hetterpark	4,50	38,72	--	--	38,72
011-3_A	Nieuwbouw Hetterpark	1,50	41,46	--	--	41,46
011-3_B	Nieuwbouw Hetterpark	4,50	42,96	--	--	42,96
011-4_A	Nieuwbouw Hetterpark	1,50	42,55	--	--	42,55
011-4_B	Nieuwbouw Hetterpark	4,50	44,01	--	--	44,01
012-1_A	Nieuwbouw Woonstraat Rozenhof	1,50	40,12	--	--	40,12
012-1_B	Nieuwbouw Woonstraat Rozenhof	4,50	40,94	--	--	40,94
012-2_A	Nieuwbouw Woonstraat Rozenhof	1,50	28,05	--	--	28,05
012-2_B	Nieuwbouw Woonstraat Rozenhof	4,50	28,55	--	--	28,55
012-3_A	Nieuwbouw Woonstraat Rozenhof	1,50	39,69	--	--	39,69
012-3_B	Nieuwbouw Woonstraat Rozenhof	4,50	41,32	--	--	41,32
012-4_A	Nieuwbouw Woonstraat Rozenhof	1,50	43,40	--	--	43,40
012-4_B	Nieuwbouw Woonstraat Rozenhof	4,50	44,83	--	--	44,83
012-5_A	Nieuwbouw Woonstraat Rozenhof	1,50	43,56	--	--	43,56
012-5_B	Nieuwbouw Woonstraat Rozenhof	4,50	45,19	--	--	45,19
012-6_A	Nieuwbouw Woonstraat Rozenhof	1,50	44,36	--	--	44,36
012-6_B	Nieuwbouw Woonstraat Rozenhof	4,50	45,73	--	--	45,73
013-1_A	Nieuwbouw Woonstraat Rozenhof	1,50	32,41	--	--	32,41
013-1_B	Nieuwbouw Woonstraat Rozenhof	4,50	33,40	--	--	33,40
013-2_A	Nieuwbouw Woonstraat Rozenhof	1,50	29,87	--	--	29,87
013-2_B	Nieuwbouw Woonstraat Rozenhof	4,50	30,96	--	--	30,96
013-3_A	Nieuwbouw Woonstraat Rozenhof	1,50	40,19	--	--	40,19
013-3_B	Nieuwbouw Woonstraat Rozenhof	4,50	42,06	--	--	42,06
013-4_A	Nieuwbouw Woonstraat Rozenhof	1,50	40,74	--	--	40,74
013-4_B	Nieuwbouw Woonstraat Rozenhof	4,50	42,58	--	--	42,58
013-5_A	Nieuwbouw Woonstraat Rozenhof	1,50	33,30	--	--	33,30
013-5_B	Nieuwbouw Woonstraat Rozenhof	4,50	34,32	--	--	34,32
013-6_A	Nieuwbouw Woonstraat Rozenhof	1,50	38,56	--	--	38,56
013-6_B	Nieuwbouw Woonstraat Rozenhof	4,50	39,85	--	--	39,85
014-1_A	Nieuwbouw Woonstraat Rozenhof	1,50	30,44	--	--	30,44
014-1_B	Nieuwbouw Woonstraat Rozenhof	4,50	31,28	--	--	31,28
014-2_A	Nieuwbouw Woonstraat Rozenhof	1,50	46,67	--	--	46,67
014-2_B	Nieuwbouw Woonstraat Rozenhof	4,50	47,92	--	--	47,92
014-3_A	Nieuwbouw Woonstraat Rozenhof	1,50	47,11	--	--	47,11
014-3_B	Nieuwbouw Woonstraat Rozenhof	4,50	48,45	--	--	48,45
014-4_A	Nieuwbouw Woonstraat Rozenhof	1,50	39,34	--	--	39,34
014-4_B	Nieuwbouw Woonstraat Rozenhof	4,50	41,44	--	--	41,44

Alle getoonde dB-waarden zijn A-gewogen

Park Meghlo in Megchelen
1281765

TAUW bv
Bijlage 4

Rapport: Resultatentabel
Model: Bedrijven en milieuzonering | SVGG | Weekenddagen
LAeq totaalresultaten voor toetspunten
Groep: Overige bronnen
Groepsreductie: Nee

Naam Toetspunt	Omschrijving	Hoogte	Dag	Avond	Nacht	Etmaal
014-5_A	Nieuwbouw Woonstraat Rozenhof	1,50	40,68	--	--	40,68
014-5_B	Nieuwbouw Woonstraat Rozenhof	4,50	42,53	--	--	42,53
014-6_A	Nieuwbouw Woonstraat Rozenhof	1,50	39,42	--	--	39,42
014-6_B	Nieuwbouw Woonstraat Rozenhof	4,50	41,32	--	--	41,32
015-1_A	Nieuwbouw Woonstraat Rozenhof	1,50	43,09	--	--	43,09
015-1_B	Nieuwbouw Woonstraat Rozenhof	4,50	44,15	--	--	44,15
015-2_A	Nieuwbouw Woonstraat Rozenhof	1,50	47,79	--	--	47,79
015-2_B	Nieuwbouw Woonstraat Rozenhof	4,50	49,22	--	--	49,22
015-3_A	Nieuwbouw Woonstraat Rozenhof	1,50	50,97	--	--	50,97
015-3_B	Nieuwbouw Woonstraat Rozenhof	4,50	52,72	--	--	52,72
015-4_A	Nieuwbouw Woonstraat Rozenhof	1,50	47,82	--	--	47,82
015-4_B	Nieuwbouw Woonstraat Rozenhof	4,50	49,39	--	--	49,39
015-5_A	Nieuwbouw Woonstraat Rozenhof	1,50	38,86	--	--	38,86
015-5_B	Nieuwbouw Woonstraat Rozenhof	4,50	37,53	--	--	37,53
015-6_A	Nieuwbouw Woonstraat Rozenhof	1,50	40,63	--	--	40,63
015-6_B	Nieuwbouw Woonstraat Rozenhof	4,50	40,35	--	--	40,35
016-1_A	Nieuwbouw Woonstraat Rozenhof	1,50	47,17	--	--	47,17
016-1_B	Nieuwbouw Woonstraat Rozenhof	4,50	48,72	--	--	48,72
016-2_A	Nieuwbouw Woonstraat Rozenhof	1,50	55,24	--	--	55,24
016-2_B	Nieuwbouw Woonstraat Rozenhof	4,50	56,98	--	--	56,98
016-3_A	Nieuwbouw Woonstraat Rozenhof	1,50	54,85	--	--	54,85
016-3_B	Nieuwbouw Woonstraat Rozenhof	4,50	56,46	--	--	56,46
016-4_A	Nieuwbouw Woonstraat Rozenhof	1,50	44,39	--	--	44,39
016-4_B	Nieuwbouw Woonstraat Rozenhof	4,50	45,40	--	--	45,40
016-5_A	Nieuwbouw Woonstraat Rozenhof	1,50	44,78	--	--	44,78
016-5_B	Nieuwbouw Woonstraat Rozenhof	4,50	46,78	--	--	46,78
016-6_A	Nieuwbouw Woonstraat Rozenhof	1,50	45,42	--	--	45,42
016-6_B	Nieuwbouw Woonstraat Rozenhof	4,50	46,95	--	--	46,95
017-1_A	Nieuwbouw Woonstraat Rozenhof	1,50	54,01	--	--	54,01
017-1_B	Nieuwbouw Woonstraat Rozenhof	4,50	55,52	--	--	55,52
017-2_A	Nieuwbouw Woonstraat Rozenhof	1,50	57,95	--	--	57,95
017-2_B	Nieuwbouw Woonstraat Rozenhof	4,50	59,08	--	--	59,08
017-3_A	Nieuwbouw Woonstraat Rozenhof	1,50	54,45	--	--	54,45
017-3_B	Nieuwbouw Woonstraat Rozenhof	4,50	55,71	--	--	55,71
017-4_A	Nieuwbouw Woonstraat Rozenhof	1,50	47,21	--	--	47,21
017-4_B	Nieuwbouw Woonstraat Rozenhof	4,50	48,20	--	--	48,20
017-5_A	Nieuwbouw Woonstraat Rozenhof	1,50	48,09	--	--	48,09
017-5_B	Nieuwbouw Woonstraat Rozenhof	4,50	49,44	--	--	49,44
017-6_A	Nieuwbouw Woonstraat Rozenhof	1,50	44,76	--	--	44,76
017-6_B	Nieuwbouw Woonstraat Rozenhof	4,50	45,02	--	--	45,02
018-1_A	Nieuwbouw Woonstraat Rozenhof	1,50	55,05	--	--	55,05
018-1_B	Nieuwbouw Woonstraat Rozenhof	4,50	56,54	--	--	56,54
018-2_A	Nieuwbouw Woonstraat Rozenhof	1,50	55,67	--	--	55,67
018-2_B	Nieuwbouw Woonstraat Rozenhof	4,50	57,10	--	--	57,10
018-3_A	Nieuwbouw Woonstraat Rozenhof	1,50	42,46	--	--	42,46
018-3_B	Nieuwbouw Woonstraat Rozenhof	4,50	44,29	--	--	44,29
018-4_A	Nieuwbouw Woonstraat Rozenhof	1,50	42,70	--	--	42,70
018-4_B	Nieuwbouw Woonstraat Rozenhof	4,50	44,83	--	--	44,83
018-5_A	Nieuwbouw Woonstraat Rozenhof	1,50	44,88	--	--	44,88
018-5_B	Nieuwbouw Woonstraat Rozenhof	4,50	46,69	--	--	46,69

Alle getoonde dB-waarden zijn A-gewogen

Park Meghlo in Megchelen
1281765

TAUW bv
Bijlage 4

Rapport: Resultatentabel
Model: Bedrijven en milieuzonering | SVGG | Weekenddagen
LAeq totaalresultaten voor toetspunten
Groep: Overige bronnen
Groepsreductie: Nee

Naam Toetspunt	Omschrijving	Hoogte	Dag	Avond	Nacht	Etmaal
018-6_A	Nieuwbouw Woonstraat Rozenhof	1,50	41,86	--	--	41,86
018-6_B	Nieuwbouw Woonstraat Rozenhof	4,50	43,24	--	--	43,24
019-1_A	Nieuwbouw Woonstraat Rozenhof	1,50	45,65	--	--	45,65
019-1_B	Nieuwbouw Woonstraat Rozenhof	4,50	47,37	--	--	47,37
019-2_A	Nieuwbouw Woonstraat Rozenhof	1,50	49,51	--	--	49,51
019-2_B	Nieuwbouw Woonstraat Rozenhof	4,50	50,99	--	--	50,99
019-3_A	Nieuwbouw Woonstraat Rozenhof	1,50	49,17	--	--	49,17
019-3_B	Nieuwbouw Woonstraat Rozenhof	4,50	50,40	--	--	50,40
019-4_A	Nieuwbouw Woonstraat Rozenhof	1,50	48,41	--	--	48,41
019-4_B	Nieuwbouw Woonstraat Rozenhof	4,50	49,56	--	--	49,56
019-5_A	Nieuwbouw Woonstraat Rozenhof	1,50	46,42	--	--	46,42
019-5_B	Nieuwbouw Woonstraat Rozenhof	4,50	46,93	--	--	46,93
019-6_A	Nieuwbouw Woonstraat Rozenhof	1,50	41,98	--	--	41,98
019-6_B	Nieuwbouw Woonstraat Rozenhof	4,50	42,43	--	--	42,43
020-1_A	Nieuwbouw Woonstraat Rozenhof	1,50	46,01	--	--	46,01
020-1_B	Nieuwbouw Woonstraat Rozenhof	4,50	47,01	--	--	47,01
020-2_A	Nieuwbouw Woonstraat Rozenhof	1,50	41,58	--	--	41,58
020-2_B	Nieuwbouw Woonstraat Rozenhof	4,50	41,96	--	--	41,96
020-3_A	Nieuwbouw Woonstraat Rozenhof	1,50	34,23	--	--	34,23
020-3_B	Nieuwbouw Woonstraat Rozenhof	4,50	30,89	--	--	30,89
020-4_A	Nieuwbouw Woonstraat Rozenhof	1,50	35,15	--	--	35,15
020-4_B	Nieuwbouw Woonstraat Rozenhof	4,50	35,98	--	--	35,98
020-5_A	Nieuwbouw Woonstraat Rozenhof	1,50	36,02	--	--	36,02
020-5_B	Nieuwbouw Woonstraat Rozenhof	4,50	34,86	--	--	34,86
020-6_A	Nieuwbouw Woonstraat Rozenhof	1,50	44,13	--	--	44,13
020-6_B	Nieuwbouw Woonstraat Rozenhof	4,50	45,50	--	--	45,50
021-1_A	Nieuwbouw Villa Rozenhof	1,50	55,83	--	--	55,83
021-1_B	Nieuwbouw Villa Rozenhof	4,50	57,34	--	--	57,34
021-10_A	Nieuwbouw Villa Rozenhof	1,50	53,11	--	--	53,11
021-10_B	Nieuwbouw Villa Rozenhof	4,50	54,59	--	--	54,59
021-2_A	Nieuwbouw Villa Rozenhof	1,50	55,68	--	--	55,68
021-2_B	Nieuwbouw Villa Rozenhof	4,50	57,42	--	--	57,42
021-3_A	Nieuwbouw Villa Rozenhof	1,50	52,61	--	--	52,61
021-3_B	Nieuwbouw Villa Rozenhof	4,50	54,54	--	--	54,54
021-4_A	Nieuwbouw Villa Rozenhof	1,50	38,10	--	--	38,10
021-4_B	Nieuwbouw Villa Rozenhof	4,50	38,19	--	--	38,19
021-5_A	Nieuwbouw Villa Rozenhof	1,50	36,16	--	--	36,16
021-5_B	Nieuwbouw Villa Rozenhof	4,50	36,43	--	--	36,43
021-6_A	Nieuwbouw Villa Rozenhof	1,50	38,21	--	--	38,21
021-6_B	Nieuwbouw Villa Rozenhof	4,50	41,22	--	--	41,22
021-7_A	Nieuwbouw Villa Rozenhof	1,50	40,41	--	--	40,41
021-7_B	Nieuwbouw Villa Rozenhof	4,50	42,44	--	--	42,44
021-8_A	Nieuwbouw Villa Rozenhof	1,50	48,57	--	--	48,57
021-8_B	Nieuwbouw Villa Rozenhof	4,50	50,24	--	--	50,24
021-9_A	Nieuwbouw Villa Rozenhof	1,50	53,47	--	--	53,47
021-9_B	Nieuwbouw Villa Rozenhof	4,50	55,13	--	--	55,13
022-1_A	Nieuwbouw Hansmuys Erf	1,50	18,78	--	--	18,78
022-1_B	Nieuwbouw Hansmuys Erf	4,50	18,96	--	--	18,96
022-2_A	Nieuwbouw Hansmuys Erf	1,50	30,09	--	--	30,09
022-2_B	Nieuwbouw Hansmuys Erf	4,50	29,07	--	--	29,07

Alle getoonde dB-waarden zijn A-gewogen

Park Meghlo in Megchelen
1281765

TAUW bv
Bijlage 4

Rapport: Resultatentabel
Model: Bedrijven en milieuzonering | SVGG | Weekenddagen
LAeq totaalresultaten voor toetspunten
Groep: Overige bronnen
Groepsreductie: Nee

Naam Toetspunt	Omschrijving	Hoogte	Dag	Avond	Nacht	Etmaal
022-3_A	Nieuwbouw Hansmuys Erf	1,50	37,10	--	--	37,10
022-3_B	Nieuwbouw Hansmuys Erf	4,50	37,43	--	--	37,43
022-4_A	Nieuwbouw Hansmuys Erf	1,50	32,59	--	--	32,59
022-4_B	Nieuwbouw Hansmuys Erf	4,50	33,47	--	--	33,47
022-5_A	Nieuwbouw Hansmuys Erf	1,50	28,67	--	--	28,67
022-5_B	Nieuwbouw Hansmuys Erf	4,50	31,43	--	--	31,43
022-6_A	Nieuwbouw Hansmuys Erf	1,50	18,64	--	--	18,64
022-6_B	Nieuwbouw Hansmuys Erf	4,50	18,91	--	--	18,91
024-1_A	Nieuwbouw Hansmuys Erf	1,50	19,22	--	--	19,22
024-1_B	Nieuwbouw Hansmuys Erf	4,50	19,69	--	--	19,69
024-2_A	Nieuwbouw Hansmuys Erf	1,50	34,13	--	--	34,13
024-2_B	Nieuwbouw Hansmuys Erf	4,50	35,37	--	--	35,37
024-3_A	Nieuwbouw Hansmuys Erf	1,50	34,13	--	--	34,13
024-3_B	Nieuwbouw Hansmuys Erf	4,50	35,14	--	--	35,14
024-4_A	Nieuwbouw Hansmuys Erf	1,50	34,60	--	--	34,60
024-4_B	Nieuwbouw Hansmuys Erf	4,50	35,95	--	--	35,95
024-5_A	Nieuwbouw Hansmuys Erf	1,50	37,86	--	--	37,86
024-5_B	Nieuwbouw Hansmuys Erf	4,50	39,28	--	--	39,28
024-6_A	Nieuwbouw Hansmuys Erf	1,50	37,08	--	--	37,08
024-6_B	Nieuwbouw Hansmuys Erf	4,50	38,49	--	--	38,49
024-7_A	Nieuwbouw Hansmuys Erf	1,50	36,69	--	--	36,69
024-7_B	Nieuwbouw Hansmuys Erf	4,50	38,09	--	--	38,09
024-8_A	Nieuwbouw Hansmuys Erf	1,50	36,39	--	--	36,39
024-8_B	Nieuwbouw Hansmuys Erf	4,50	37,80	--	--	37,80
025-1_A	Nieuwbouw Villa Van Bree	1,50	27,97	--	--	27,97
025-1_B	Nieuwbouw Villa Van Bree	4,50	23,93	--	--	23,93
025-2_A	Nieuwbouw Villa Van Bree	1,50	33,68	--	--	33,68
025-2_B	Nieuwbouw Villa Van Bree	4,50	35,43	--	--	35,43
025-3_A	Nieuwbouw Villa Van Bree	1,50	41,30	--	--	41,30
025-3_B	Nieuwbouw Villa Van Bree	4,50	42,88	--	--	42,88
025-4_A	Nieuwbouw Villa Van Bree	1,50	40,47	--	--	40,47
025-4_B	Nieuwbouw Villa Van Bree	4,50	41,99	--	--	41,99
026-1_A	Nieuwbouw Villa Louis	1,50	43,71	--	--	43,71
026-1_B	Nieuwbouw Villa Louis	4,50	45,57	--	--	45,57
026-2_A	Nieuwbouw Villa Louis	1,50	26,55	--	--	26,55
026-2_B	Nieuwbouw Villa Louis	4,50	27,74	--	--	27,74
026-3_A	Nieuwbouw Villa Louis	1,50	27,14	--	--	27,14
026-3_B	Nieuwbouw Villa Louis	4,50	29,48	--	--	29,48
026-4_A	Nieuwbouw Villa Louis	1,50	43,79	--	--	43,79
026-4_B	Nieuwbouw Villa Louis	4,50	45,75	--	--	45,75
027-1_A	Nieuwbouw Villa Nieuw Berkenhof	1,50	19,03	--	--	19,03
027-1_B	Nieuwbouw Villa Nieuw Berkenhof	4,50	20,32	--	--	20,32
027-2_A	Nieuwbouw Villa Nieuw Berkenhof	1,50	19,33	--	--	19,33
027-2_B	Nieuwbouw Villa Nieuw Berkenhof	4,50	20,84	--	--	20,84
027-3_A	Nieuwbouw Villa Nieuw Berkenhof	1,50	37,23	--	--	37,23
027-3_B	Nieuwbouw Villa Nieuw Berkenhof	4,50	38,81	--	--	38,81
027-4_A	Nieuwbouw Villa Nieuw Berkenhof	1,50	37,18	--	--	37,18
027-4_B	Nieuwbouw Villa Nieuw Berkenhof	4,50	38,78	--	--	38,78
028-1_A	Nieuwbouw Boswachtershof	1,50	26,85	--	--	26,85
028-1_B	Nieuwbouw Boswachtershof	4,50	27,89	--	--	27,89

Alle getoonde dB-waarden zijn A-gewogen

Park Meghlo in Megchelen
1281765

TAUW bv
Bijlage 4

Rapport: Resultatentabel
Model: Bedrijven en milieuzonering | SVGG | Weekenddagen
LAeq totaalresultaten voor toetspunten
Groep: Overige bronnen
Groepsreductie: Nee

Naam Toetspunt	Omschrijving	Hoogte	Dag	Avond	Nacht	Etmaal
028-10_A	Nieuwbouw Boswachtershof	1,50	43,38	--	--	43,38
028-10_B	Nieuwbouw Boswachtershof	4,50	44,98	--	--	44,98
028-2_A	Nieuwbouw Boswachtershof	1,50	26,77	--	--	26,77
028-2_B	Nieuwbouw Boswachtershof	4,50	30,16	--	--	30,16
028-3_A	Nieuwbouw Boswachtershof	1,50	26,48	--	--	26,48
028-3_B	Nieuwbouw Boswachtershof	4,50	27,60	--	--	27,60
028-4_A	Nieuwbouw Boswachtershof	1,50	36,32	--	--	36,32
028-4_B	Nieuwbouw Boswachtershof	4,50	32,59	--	--	32,59
028-5_A	Nieuwbouw Boswachtershof	1,50	39,10	--	--	39,10
028-5_B	Nieuwbouw Boswachtershof	4,50	40,93	--	--	40,93
028-6_A	Nieuwbouw Boswachtershof	1,50	35,81	--	--	35,81
028-6_B	Nieuwbouw Boswachtershof	4,50	31,33	--	--	31,33
028-7_A	Nieuwbouw Boswachtershof	1,50	43,84	--	--	43,84
028-7_B	Nieuwbouw Boswachtershof	4,50	45,72	--	--	45,72
028-8_A	Nieuwbouw Boswachtershof	1,50	45,92	--	--	45,92
028-8_B	Nieuwbouw Boswachtershof	4,50	47,54	--	--	47,54
028-9_A	Nieuwbouw Boswachtershof	1,50	45,77	--	--	45,77
028-9_B	Nieuwbouw Boswachtershof	4,50	47,33	--	--	47,33
029-1_A	Nieuwbouw Boswachtershof	1,50	39,21	--	--	39,21
029-1_B	Nieuwbouw Boswachtershof	4,50	39,14	--	--	39,14
029-10_A	Nieuwbouw Boswachtershof	1,50	39,90	--	--	39,90
029-10_B	Nieuwbouw Boswachtershof	4,50	41,84	--	--	41,84
029-2_A	Nieuwbouw Boswachtershof	1,50	36,62	--	--	36,62
029-2_B	Nieuwbouw Boswachtershof	4,50	29,97	--	--	29,97
029-3_A	Nieuwbouw Boswachtershof	1,50	31,32	--	--	31,32
029-3_B	Nieuwbouw Boswachtershof	4,50	36,82	--	--	36,82
029-4_A	Nieuwbouw Boswachtershof	1,50	32,61	--	--	32,61
029-4_B	Nieuwbouw Boswachtershof	4,50	30,32	--	--	30,32
029-5_A	Nieuwbouw Boswachtershof	1,50	45,37	--	--	45,37
029-5_B	Nieuwbouw Boswachtershof	4,50	47,26	--	--	47,26
029-6_A	Nieuwbouw Boswachtershof	1,50	46,51	--	--	46,51
029-6_B	Nieuwbouw Boswachtershof	4,50	48,27	--	--	48,27
029-7_A	Nieuwbouw Boswachtershof	1,50	47,60	--	--	47,60
029-7_B	Nieuwbouw Boswachtershof	4,50	49,55	--	--	49,55
029-8_A	Nieuwbouw Boswachtershof	1,50	45,84	--	--	45,84
029-8_B	Nieuwbouw Boswachtershof	4,50	47,78	--	--	47,78
029-9_A	Nieuwbouw Boswachtershof	1,50	41,58	--	--	41,58
029-9_B	Nieuwbouw Boswachtershof	4,50	43,18	--	--	43,18
030-1_A	Nieuwbouw Poortwachterswoning	1,50	53,53	--	--	53,53
030-1_B	Nieuwbouw Poortwachterswoning	4,50	55,33	--	--	55,33
030-2_A	Nieuwbouw Poortwachterswoning	1,50	54,87	--	--	54,87
030-2_B	Nieuwbouw Poortwachterswoning	4,50	56,56	--	--	56,56
030-3_B	Nieuwbouw Poortwachterswoning	4,50	46,95	--	--	46,95
030-4_A	Nieuwbouw Poortwachterswoning	1,50	34,57	--	--	34,57
030-4_B	Nieuwbouw Poortwachterswoning	4,50	36,28	--	--	36,28
031-1_A	Nieuwbouw Poortwachterswoning	1,50	35,97	--	--	35,97
031-1_B	Nieuwbouw Poortwachterswoning	4,50	37,93	--	--	37,93
031-2_B	Nieuwbouw Poortwachterswoning	4,50	55,49	--	--	55,49
031-3_A	Nieuwbouw Poortwachterswoning	1,50	56,53	--	--	56,53
031-3_B	Nieuwbouw Poortwachterswoning	4,50	57,99	--	--	57,99

Alle getoonde dB-waarden zijn A-gewogen

Park Meghlo in Megchelen
1281765

TAUW bv
Bijlage 4

Rapport: Resultatentabel
Model: Bedrijven en milieuzonering | SVGG | Weekenddagen
LAeq totaalresultaten voor toetspunten
Groep: Overige bronnen
Groepsreductie: Nee

Naam Toetspunt	Omschrijving	Hoogte	Dag	Avond	Nacht	Etmaal
031-4_A	Nieuwbouw Poortwachterswoning	1,50	50,39	--	--	50,39
031-4_B	Nieuwbouw Poortwachterswoning	4,50	52,16	--	--	52,16
032-1_A	Nieuwbouw Boerderij Venhorst	1,50	31,82	--	--	31,82
032-1_B	Nieuwbouw Boerderij Venhorst	4,50	35,42	--	--	35,42
032-10_A	Nieuwbouw Boerderij Venhorst	1,50	36,77	--	--	36,77
032-10_B	Nieuwbouw Boerderij Venhorst	4,50	38,52	--	--	38,52
032-2_A	Nieuwbouw Boerderij Venhorst	1,50	33,63	--	--	33,63
032-2_B	Nieuwbouw Boerderij Venhorst	4,50	45,64	--	--	45,64
032-3_A	Nieuwbouw Boerderij Venhorst	1,50	31,01	--	--	31,01
032-3_B	Nieuwbouw Boerderij Venhorst	4,50	32,18	--	--	32,18
032-4_A	Nieuwbouw Boerderij Venhorst	1,50	37,71	--	--	37,71
032-4_B	Nieuwbouw Boerderij Venhorst	4,50	48,24	--	--	48,24
032-5_A	Nieuwbouw Boerderij Venhorst	1,50	41,25	--	--	41,25
032-5_B	Nieuwbouw Boerderij Venhorst	4,50	51,26	--	--	51,26
032-6_A	Nieuwbouw Boerderij Venhorst	1,50	41,22	--	--	41,22
032-6_B	Nieuwbouw Boerderij Venhorst	4,50	49,52	--	--	49,52
032-7_A	Nieuwbouw Boerderij Venhorst	1,50	44,68	--	--	44,68
032-7_B	Nieuwbouw Boerderij Venhorst	4,50	49,45	--	--	49,45
032-8_A	Nieuwbouw Boerderij Venhorst	1,50	39,57	--	--	39,57
032-8_B	Nieuwbouw Boerderij Venhorst	4,50	40,20	--	--	40,20
032-9_A	Nieuwbouw Boerderij Venhorst	1,50	39,41	--	--	39,41
032-9_B	Nieuwbouw Boerderij Venhorst	4,50	44,31	--	--	44,31
033-1_A	Nieuwbouw Erve Brack	1,50	39,16	--	--	39,16
033-1_B	Nieuwbouw Erve Brack	4,50	46,27	--	--	46,27
033-2_A	Nieuwbouw Erve Brack	1,50	35,59	--	--	35,59
033-2_B	Nieuwbouw Erve Brack	4,50	37,07	--	--	37,07
033-3_A	Nieuwbouw Erve Brack	1,50	38,02	--	--	38,02
033-3_B	Nieuwbouw Erve Brack	4,50	39,63	--	--	39,63
033-4_A	Nieuwbouw Erve Brack	1,50	42,41	--	--	42,41
033-4_B	Nieuwbouw Erve Brack	4,50	47,79	--	--	47,79
034-1_A	Nieuwbouw Erve Brack	1,50	42,56	--	--	42,56
034-1_B	Nieuwbouw Erve Brack	4,50	43,97	--	--	43,97
034-2_A	Nieuwbouw Erve Brack	1,50	37,37	--	--	37,37
034-2_B	Nieuwbouw Erve Brack	4,50	40,33	--	--	40,33
034-3_A	Nieuwbouw Erve Brack	1,50	25,15	--	--	25,15
034-3_B	Nieuwbouw Erve Brack	4,50	27,52	--	--	27,52
034-4_A	Nieuwbouw Erve Brack	1,50	40,55	--	--	40,55
034-4_B	Nieuwbouw Erve Brack	4,50	42,49	--	--	42,49
035-1_A	Nieuwbouw Erve Brack	1,50	28,08	--	--	28,08
035-1_B	Nieuwbouw Erve Brack	4,50	28,16	--	--	28,16
035-2_A	Nieuwbouw Erve Brack	1,50	26,21	--	--	26,21
035-2_B	Nieuwbouw Erve Brack	4,50	25,92	--	--	25,92
035-3_A	Nieuwbouw Erve Brack	1,50	42,80	--	--	42,80
035-3_B	Nieuwbouw Erve Brack	4,50	44,65	--	--	44,65
035-4_A	Nieuwbouw Erve Brack	1,50	42,99	--	--	42,99
035-5_A	Nieuwbouw Erve Brack	1,50	41,54	--	--	41,54
035-6_A	Nieuwbouw Erve Brack	1,50	30,57	--	--	30,57
035-7_B	Nieuwbouw Erve Brack	4,50	43,47	--	--	43,47
036-1_A	Nieuwbouw Villa Brack	1,50	39,11	--	--	39,11
036-1_B	Nieuwbouw Villa Brack	4,50	42,02	--	--	42,02

Alle getoonde dB-waarden zijn A-gewogen

Park Meghlo in Megchelen
1281765

TAUW bv
Bijlage 4

Rapport: Resultatentabel
Model: Bedrijven en milieuzonering | SVGG | Weekenddagen
LAeq totaalresultaten voor toetspunten
Groep: Overige bronnen
Groepsreductie: Nee

Naam Toetspunt	Omschrijving	Hoogte	Dag	Avond	Nacht	Etmaal
036-2_A	Nieuwbouw Villa Brack	1,50	24,44	--	--	24,44
036-2_B	Nieuwbouw Villa Brack	4,50	25,30	--	--	25,30
036-3_A	Nieuwbouw Villa Brack	1,50	25,41	--	--	25,41
036-3_B	Nieuwbouw Villa Brack	4,50	27,01	--	--	27,01
036-4_A	Nieuwbouw Villa Brack	1,50	38,28	--	--	38,28
036-4_B	Nieuwbouw Villa Brack	4,50	42,33	--	--	42,33
J_1_A	Julianaweg 1	1,50	46,44	--	--	46,44
J_1_B	Julianaweg 1	4,50	48,50	--	--	48,50
J_11_A	Julianaweg 11	1,50	49,01	--	--	49,01
J_11_B	Julianaweg 11	4,50	50,87	--	--	50,87
J_13_A	Julianaweg 13	1,50	52,65	--	--	52,65
J_13_B	Julianaweg 13	4,50	54,67	--	--	54,67
J_13a_A	Julianaweg 13a	1,50	52,77	--	--	52,77
J_13a_B	Julianaweg 13a	4,50	54,78	--	--	54,78
J_15_A	Julianaweg 15	1,50	52,38	--	--	52,38
J_15_B	Julianaweg 15	4,50	54,19	--	--	54,19
J_17_A	Julianaweg 17	1,50	53,78	--	--	53,78
J_17_B	Julianaweg 17	4,50	55,75	--	--	55,75
J_18_A	Julianaweg 18	1,50	42,87	--	--	42,87
J_18_B	Julianaweg 18	4,50	47,02	--	--	47,02
J_19_A	Julianaweg 19	1,50	45,59	--	--	45,59
J_19_B	Julianaweg 19	4,50	46,47	--	--	46,47
J_1a_A	Julianaweg 1a	1,50	49,42	--	--	49,42
J_1a_B	Julianaweg 1a	4,50	51,46	--	--	51,46
J_3_A	Julianaweg 3	1,50	47,68	--	--	47,68
J_3_B	Julianaweg 3	4,50	49,57	--	--	49,57
J_3a_A	Julianaweg 3a	1,50	48,18	--	--	48,18
J_3a_B	Julianaweg 3a	4,50	50,08	--	--	50,08
J_5_A	Julianaweg 5	1,50	47,06	--	--	47,06
J_5_B	Julianaweg 5	4,50	49,02	--	--	49,02
J_7_A	Julianaweg 7	1,50	42,57	--	--	42,57
J_7_B	Julianaweg 7	4,50	44,61	--	--	44,61
J_9_A	Julianaweg 9	1,50	45,44	--	--	45,44
J_9_B	Julianaweg 9	4,50	49,31	--	--	49,31
NW_2_A	Nieuweweg 2	1,50	46,68	--	--	46,68
NW_2_B	Nieuweweg 2	4,50	48,52	--	--	48,52
NW_2a_A	Nieuweweg 2a	1,50	48,46	--	--	48,46
NW_2a_B	Nieuweweg 2a	4,50	50,45	--	--	50,45
NW_3_A	Nieuweweg 3	1,50	46,44	--	--	46,44
NW_3_B	Nieuweweg 3	4,50	47,92	--	--	47,92
NW_4_ag_A	Nieuweweg 4 Achtergevel	1,50	51,02	--	--	51,02
NW_4_ag_B	Nieuweweg 4 Achtergevel	4,50	52,75	--	--	52,75
NW_4_zg_A	Nieuweweg 4 Zijgevel	1,50	52,84	--	--	52,84
NW_4_zg_B	Nieuweweg 4 Zijgevel	4,50	54,52	--	--	54,52
NW_5_A	Nieuweweg 5	1,50	52,22	--	--	52,22
NW_5_B	Nieuweweg 5	4,50	53,96	--	--	53,96
NW_7_A	Nieuweweg 7	1,50	52,83	--	--	52,83
NW_7_B	Nieuweweg 7	4,50	54,54	--	--	54,54
NW_7a_A	Nieuweweg 7a	1,50	54,70	--	--	54,70
NW_7a_B	Nieuweweg 7a	4,50	56,54	--	--	56,54

Alle getoonde dB-waarden zijn A-gewogen

Rapport: Resultatentabel
 Model: Bedrijven en milieuzonering | SVGG | Weekenddagen
 LAeq totaalresultaten voor toetspunten
 Groep: Overige bronnen
 Groepsreductie: Nee

Naam Toetspunt	Omschrijving	Hoogte	Dag	Avond	Nacht	Etmaal
NW_7b_A	Nieuweweg 7b	1,50	55,23	--	--	55,23
NW_7b_B	Nieuweweg 7b	4,50	56,74	--	--	56,74
NW_7c_A	Nieuweweg 7c	1,50	55,29	--	--	55,29
NW_7c_B	Nieuweweg 7c	4,50	56,65	--	--	56,65
NW_7d_A	Nieuweweg 7d	1,50	54,41	--	--	54,41
NW_7d_B	Nieuweweg 7d	4,50	55,92	--	--	55,92
S_2a_vg_A	Sportlaan 2a Voorgevel	1,50	56,98	--	--	56,98
S_2a_vg_B	Sportlaan 2a Voorgevel	4,50	58,18	--	--	58,18
S_2a_zg_A	Sportlaan 2a Zijgevel	1,50	51,35	--	--	51,35
S_2a_zg_B	Sportlaan 2a Zijgevel	4,50	50,66	--	--	50,66
S_4_A	Sportlaan 4	1,50	57,97	--	--	57,97
S_4_B	Sportlaan 4	4,50	59,04	--	--	59,04
S_6_A	Sportlaan 6	1,50	57,91	--	--	57,91
S_6_B	Sportlaan 6	4,50	59,05	--	--	59,05
VA_23_A	Vlasakker 23	1,50	51,22	--	--	51,22
VA_23_B	Vlasakker 23	4,50	53,05	--	--	53,05
VA_24_A	Vlasakker 24	1,50	53,52	--	--	53,52
VA_24_B	Vlasakker 24	4,50	55,33	--	--	55,33

Alle getoonde dB-waarden zijn A-gewogen

Park Meghlo in Megchelen
1281765

TAUW bv
Bijlage 4

Rapport: Resultatentabel
Model: Bedrijven en milieuzonering | SVGG | Weekenddagen
LAmax totaalresultaten voor toetspunten
Groep: LAmax

Naam Toetspunt	Omschrijving	Hoogte	Dag	Avond	Nacht
001-1_A	Nieuwbouw Hetterpark	1,50	42,57	--	--
001-2_A	Nieuwbouw Hetterpark	1,50	49,86	--	--
001-3_A	Nieuwbouw Hetterpark	1,50	46,57	--	--
001-4_A	Nieuwbouw Hetterpark	1,50	40,88	--	--
002-1_A	Nieuwbouw Hetterpark	1,50	49,38	--	--
002-2_A	Nieuwbouw Hetterpark	1,50	54,82	--	--
002-3_A	Nieuwbouw Hetterpark	1,50	54,53	--	--
002-4_A	Nieuwbouw Hetterpark	1,50	52,78	--	--
003-1_A	Nieuwbouw Hetterpark	1,50	44,50	--	--
003-2_A	Nieuwbouw Hetterpark	1,50	58,80	--	--
003-3_A	Nieuwbouw Hetterpark	1,50	56,93	--	--
003-4_A	Nieuwbouw Hetterpark	1,50	47,61	--	--
004-1_A	Nieuwbouw Hetterpark	1,50	51,28	--	--
004-2_A	Nieuwbouw Hetterpark	1,50	62,47	--	--
004-3_A	Nieuwbouw Hetterpark	1,50	58,98	--	--
004-4_A	Nieuwbouw Hetterpark	1,50	54,53	--	--
005-1_A	Nieuwbouw Hetterpark	1,50	42,10	--	--
005-2_A	Nieuwbouw Hetterpark	1,50	54,59	--	--
005-3_A	Nieuwbouw Hetterpark	1,50	52,25	--	--
005-4_A	Nieuwbouw Hetterpark	1,50	42,47	--	--
006-1_A	Nieuwbouw Hetterpark	1,50	43,69	--	--
006-1_B	Nieuwbouw Hetterpark	4,50	45,61	--	--
006-2_A	Nieuwbouw Hetterpark	1,50	49,15	--	--
006-2_B	Nieuwbouw Hetterpark	4,50	52,60	--	--
006-3_A	Nieuwbouw Hetterpark	1,50	47,97	--	--
006-3_B	Nieuwbouw Hetterpark	4,50	52,71	--	--
006-4_A	Nieuwbouw Hetterpark	1,50	40,48	--	--
006-4_B	Nieuwbouw Hetterpark	4,50	40,77	--	--
007-1_A	Nieuwbouw Hetterpark	1,50	39,92	--	--
007-1_B	Nieuwbouw Hetterpark	4,50	40,24	--	--
007-2_A	Nieuwbouw Hetterpark	1,50	48,54	--	--
007-2_B	Nieuwbouw Hetterpark	4,50	53,32	--	--
007-3_A	Nieuwbouw Hetterpark	1,50	53,16	--	--
007-3_B	Nieuwbouw Hetterpark	4,50	55,47	--	--
007-4_A	Nieuwbouw Hetterpark	1,50	46,22	--	--
007-4_B	Nieuwbouw Hetterpark	4,50	48,82	--	--
008-1_A	Nieuwbouw Hetterpark	1,50	40,79	--	--
008-1_B	Nieuwbouw Hetterpark	4,50	46,61	--	--
008-2_A	Nieuwbouw Hetterpark	1,50	51,58	--	--
008-2_B	Nieuwbouw Hetterpark	4,50	52,05	--	--
008-3_A	Nieuwbouw Hetterpark	1,50	53,89	--	--
008-3_B	Nieuwbouw Hetterpark	4,50	54,65	--	--
008-4_A	Nieuwbouw Hetterpark	1,50	42,55	--	--
008-4_B	Nieuwbouw Hetterpark	4,50	44,69	--	--
009-1_A	Nieuwbouw Hetterpark	1,50	49,56	--	--
009-1_B	Nieuwbouw Hetterpark	4,50	50,75	--	--
009-2_A	Nieuwbouw Hetterpark	1,50	52,66	--	--
009-2_B	Nieuwbouw Hetterpark	4,50	57,72	--	--
009-3_A	Nieuwbouw Hetterpark	1,50	52,77	--	--
009-3_B	Nieuwbouw Hetterpark	4,50	55,99	--	--
009-4_A	Nieuwbouw Hetterpark	1,50	53,48	--	--

Alle getoonde dB-waarden zijn A-gewogen

Park Meghlo in Megchelen
1281765

TAUW bv
Bijlage 4

Rapport: Resultatentabel
Model: Bedrijven en milieuzonering | SVGG | Weekenddagen
LAmax totaalresultaten voor toetspunten
Groep: LAmax

Naam Toetspunt	Omschrijving	Hoogte	Dag	Avond	Nacht
009-4_B	Nieuwbouw Hetterpark	4,50	53,55	--	--
010-1_A	Nieuwbouw Hetterpark	1,50	57,27	--	--
010-1_B	Nieuwbouw Hetterpark	4,50	57,74	--	--
010-2_A	Nieuwbouw Hetterpark	1,50	59,57	--	--
010-2_B	Nieuwbouw Hetterpark	4,50	60,28	--	--
010-3_A	Nieuwbouw Hetterpark	1,50	53,66	--	--
010-3_B	Nieuwbouw Hetterpark	4,50	60,10	--	--
010-4_A	Nieuwbouw Hetterpark	1,50	49,57	--	--
010-4_B	Nieuwbouw Hetterpark	4,50	41,74	--	--
011-1_A	Nieuwbouw Hetterpark	1,50	51,44	--	--
011-1_B	Nieuwbouw Hetterpark	4,50	52,76	--	--
011-2_A	Nieuwbouw Hetterpark	1,50	55,67	--	--
011-2_B	Nieuwbouw Hetterpark	4,50	57,90	--	--
011-3_A	Nieuwbouw Hetterpark	1,50	61,91	--	--
011-3_B	Nieuwbouw Hetterpark	4,50	62,47	--	--
011-4_A	Nieuwbouw Hetterpark	1,50	61,91	--	--
011-4_B	Nieuwbouw Hetterpark	4,50	62,47	--	--
012-1_A	Nieuwbouw Woonstraat Rozenhof	1,50	63,02	--	--
012-1_B	Nieuwbouw Woonstraat Rozenhof	4,50	64,84	--	--
012-2_A	Nieuwbouw Woonstraat Rozenhof	1,50	43,70	--	--
012-2_B	Nieuwbouw Woonstraat Rozenhof	4,50	44,39	--	--
012-3_A	Nieuwbouw Woonstraat Rozenhof	1,50	63,24	--	--
012-3_B	Nieuwbouw Woonstraat Rozenhof	4,50	64,87	--	--
012-4_A	Nieuwbouw Woonstraat Rozenhof	1,50	63,58	--	--
012-4_B	Nieuwbouw Woonstraat Rozenhof	4,50	65,38	--	--
012-5_A	Nieuwbouw Woonstraat Rozenhof	1,50	66,14	--	--
012-5_B	Nieuwbouw Woonstraat Rozenhof	4,50	67,98	--	--
012-6_A	Nieuwbouw Woonstraat Rozenhof	1,50	63,65	--	--
012-6_B	Nieuwbouw Woonstraat Rozenhof	4,50	65,62	--	--
013-1_A	Nieuwbouw Woonstraat Rozenhof	1,50	59,79	--	--
013-1_B	Nieuwbouw Woonstraat Rozenhof	4,50	61,14	--	--
013-2_A	Nieuwbouw Woonstraat Rozenhof	1,50	45,60	--	--
013-2_B	Nieuwbouw Woonstraat Rozenhof	4,50	46,40	--	--
013-3_A	Nieuwbouw Woonstraat Rozenhof	1,50	63,02	--	--
013-3_B	Nieuwbouw Woonstraat Rozenhof	4,50	64,71	--	--
013-4_A	Nieuwbouw Woonstraat Rozenhof	1,50	64,05	--	--
013-4_B	Nieuwbouw Woonstraat Rozenhof	4,50	65,90	--	--
013-5_A	Nieuwbouw Woonstraat Rozenhof	1,50	60,24	--	--
013-5_B	Nieuwbouw Woonstraat Rozenhof	4,50	61,67	--	--
013-6_A	Nieuwbouw Woonstraat Rozenhof	1,50	64,74	--	--
013-6_B	Nieuwbouw Woonstraat Rozenhof	4,50	66,41	--	--
014-1_A	Nieuwbouw Woonstraat Rozenhof	1,50	48,75	--	--
014-1_B	Nieuwbouw Woonstraat Rozenhof	4,50	50,45	--	--
014-2_A	Nieuwbouw Woonstraat Rozenhof	1,50	62,99	--	--
014-2_B	Nieuwbouw Woonstraat Rozenhof	4,50	64,91	--	--
014-3_A	Nieuwbouw Woonstraat Rozenhof	1,50	65,68	--	--
014-3_B	Nieuwbouw Woonstraat Rozenhof	4,50	67,64	--	--
014-4_A	Nieuwbouw Woonstraat Rozenhof	1,50	67,30	--	--
014-4_B	Nieuwbouw Woonstraat Rozenhof	4,50	69,06	--	--
014-5_A	Nieuwbouw Woonstraat Rozenhof	1,50	67,26	--	--
014-5_B	Nieuwbouw Woonstraat Rozenhof	4,50	69,05	--	--

Alle getoonde dB-waarden zijn A-gewogen

Park Meghlo in Megchelen
1281765

TAUW bv
Bijlage 4

Rapport: Resultatentabel
Model: Bedrijven en milieuzonering | SVGG | Weekenddagen
LAmax totaalresultaten voor toetspunten
Groep: LAmax

Naam Toetspunt	Omschrijving	Hoogte	Dag	Avond	Nacht
014-6_A	Nieuwbouw Woonstraat Rozenhof	1,50	65,49	--	--
014-6_B	Nieuwbouw Woonstraat Rozenhof	4,50	67,25	--	--
015-1_A	Nieuwbouw Woonstraat Rozenhof	1,50	61,61	--	--
015-1_B	Nieuwbouw Woonstraat Rozenhof	4,50	63,55	--	--
015-2_A	Nieuwbouw Woonstraat Rozenhof	1,50	63,99	--	--
015-2_B	Nieuwbouw Woonstraat Rozenhof	4,50	66,09	--	--
015-3_A	Nieuwbouw Woonstraat Rozenhof	1,50	71,42	--	--
015-3_B	Nieuwbouw Woonstraat Rozenhof	4,50	73,67	--	--
015-4_A	Nieuwbouw Woonstraat Rozenhof	1,50	71,04	--	--
015-4_B	Nieuwbouw Woonstraat Rozenhof	4,50	72,99	--	--
015-5_A	Nieuwbouw Woonstraat Rozenhof	1,50	60,95	--	--
015-5_B	Nieuwbouw Woonstraat Rozenhof	4,50	63,02	--	--
015-6_A	Nieuwbouw Woonstraat Rozenhof	1,50	61,58	--	--
015-6_B	Nieuwbouw Woonstraat Rozenhof	4,50	63,84	--	--
016-1_A	Nieuwbouw Woonstraat Rozenhof	1,50	64,42	--	--
016-1_B	Nieuwbouw Woonstraat Rozenhof	4,50	66,58	--	--
016-2_A	Nieuwbouw Woonstraat Rozenhof	1,50	77,96	--	--
016-2_B	Nieuwbouw Woonstraat Rozenhof	4,50	78,13	--	--
016-3_A	Nieuwbouw Woonstraat Rozenhof	1,50	79,33	--	--
016-3_B	Nieuwbouw Woonstraat Rozenhof	4,50	79,53	--	--
016-4_A	Nieuwbouw Woonstraat Rozenhof	1,50	70,31	--	--
016-4_B	Nieuwbouw Woonstraat Rozenhof	4,50	70,82	--	--
016-5_A	Nieuwbouw Woonstraat Rozenhof	1,50	69,68	--	--
016-5_B	Nieuwbouw Woonstraat Rozenhof	4,50	70,60	--	--
016-6_A	Nieuwbouw Woonstraat Rozenhof	1,50	69,65	--	--
016-6_B	Nieuwbouw Woonstraat Rozenhof	4,50	71,33	--	--
017-1_A	Nieuwbouw Woonstraat Rozenhof	1,50	77,97	--	--
017-1_B	Nieuwbouw Woonstraat Rozenhof	4,50	78,14	--	--
017-2_A	Nieuwbouw Woonstraat Rozenhof	1,50	81,70	--	--
017-2_B	Nieuwbouw Woonstraat Rozenhof	4,50	81,76	--	--
017-3_A	Nieuwbouw Woonstraat Rozenhof	1,50	79,67	--	--
017-3_B	Nieuwbouw Woonstraat Rozenhof	4,50	79,80	--	--
017-4_A	Nieuwbouw Woonstraat Rozenhof	1,50	70,65	--	--
017-4_B	Nieuwbouw Woonstraat Rozenhof	4,50	70,21	--	--
017-5_A	Nieuwbouw Woonstraat Rozenhof	1,50	74,70	--	--
017-5_B	Nieuwbouw Woonstraat Rozenhof	4,50	74,95	--	--
017-6_A	Nieuwbouw Woonstraat Rozenhof	1,50	65,19	--	--
017-6_B	Nieuwbouw Woonstraat Rozenhof	4,50	64,76	--	--
018-1_A	Nieuwbouw Woonstraat Rozenhof	1,50	79,47	--	--
018-1_B	Nieuwbouw Woonstraat Rozenhof	4,50	79,67	--	--
018-2_A	Nieuwbouw Woonstraat Rozenhof	1,50	79,62	--	--
018-2_B	Nieuwbouw Woonstraat Rozenhof	4,50	79,78	--	--
018-3_A	Nieuwbouw Woonstraat Rozenhof	1,50	67,56	--	--
018-3_B	Nieuwbouw Woonstraat Rozenhof	4,50	69,43	--	--
018-4_A	Nieuwbouw Woonstraat Rozenhof	1,50	69,14	--	--
018-4_B	Nieuwbouw Woonstraat Rozenhof	4,50	70,95	--	--
018-5_A	Nieuwbouw Woonstraat Rozenhof	1,50	72,08	--	--
018-5_B	Nieuwbouw Woonstraat Rozenhof	4,50	72,81	--	--
018-6_A	Nieuwbouw Woonstraat Rozenhof	1,50	59,69	--	--
018-6_B	Nieuwbouw Woonstraat Rozenhof	4,50	62,03	--	--
019-1_A	Nieuwbouw Woonstraat Rozenhof	1,50	69,33	--	--

Alle getoonde dB-waarden zijn A-gewogen

Park Meghlo in Megchelen
1281765

TAUW bv
Bijlage 4

Rapport: Resultatentabel
Model: Bedrijven en milieuzonering | SVGG | Weekenddagen
LAmax totaalresultaten voor toetspunten
Groep: LAmax

Naam Toetspunt	Omschrijving	Hoogte	Dag	Avond	Nacht
019-1_B	Nieuwbouw Woonstraat Rozenhof	4,50	71,85	--	--
019-2_A	Nieuwbouw Woonstraat Rozenhof	1,50	74,00	--	--
019-2_B	Nieuwbouw Woonstraat Rozenhof	4,50	76,18	--	--
019-3_A	Nieuwbouw Woonstraat Rozenhof	1,50	75,02	--	--
019-3_B	Nieuwbouw Woonstraat Rozenhof	4,50	77,26	--	--
019-4_A	Nieuwbouw Woonstraat Rozenhof	1,50	71,57	--	--
019-4_B	Nieuwbouw Woonstraat Rozenhof	4,50	73,87	--	--
019-5_A	Nieuwbouw Woonstraat Rozenhof	1,50	66,62	--	--
019-5_B	Nieuwbouw Woonstraat Rozenhof	4,50	68,98	--	--
019-6_A	Nieuwbouw Woonstraat Rozenhof	1,50	63,20	--	--
019-6_B	Nieuwbouw Woonstraat Rozenhof	4,50	65,59	--	--
020-1_A	Nieuwbouw Woonstraat Rozenhof	1,50	67,69	--	--
020-1_B	Nieuwbouw Woonstraat Rozenhof	4,50	69,78	--	--
020-2_A	Nieuwbouw Woonstraat Rozenhof	1,50	66,23	--	--
020-2_B	Nieuwbouw Woonstraat Rozenhof	4,50	68,10	--	--
020-3_A	Nieuwbouw Woonstraat Rozenhof	1,50	51,61	--	--
020-3_B	Nieuwbouw Woonstraat Rozenhof	4,50	48,91	--	--
020-4_A	Nieuwbouw Woonstraat Rozenhof	1,50	56,60	--	--
020-4_B	Nieuwbouw Woonstraat Rozenhof	4,50	58,09	--	--
020-5_A	Nieuwbouw Woonstraat Rozenhof	1,50	54,97	--	--
020-5_B	Nieuwbouw Woonstraat Rozenhof	4,50	52,62	--	--
020-6_A	Nieuwbouw Woonstraat Rozenhof	1,50	58,73	--	--
020-6_B	Nieuwbouw Woonstraat Rozenhof	4,50	59,58	--	--
021-1_A	Nieuwbouw Villa Rozenhof	1,50	78,80	--	--
021-1_B	Nieuwbouw Villa Rozenhof	4,50	78,95	--	--
021-10_A	Nieuwbouw Villa Rozenhof	1,50	80,70	--	--
021-10_B	Nieuwbouw Villa Rozenhof	4,50	80,92	--	--
021-2_A	Nieuwbouw Villa Rozenhof	1,50	68,64	--	--
021-2_B	Nieuwbouw Villa Rozenhof	4,50	71,41	--	--
021-3_A	Nieuwbouw Villa Rozenhof	1,50	69,46	--	--
021-3_B	Nieuwbouw Villa Rozenhof	4,50	72,02	--	--
021-4_A	Nieuwbouw Villa Rozenhof	1,50	64,40	--	--
021-4_B	Nieuwbouw Villa Rozenhof	4,50	66,73	--	--
021-5_A	Nieuwbouw Villa Rozenhof	1,50	60,54	--	--
021-5_B	Nieuwbouw Villa Rozenhof	4,50	62,47	--	--
021-6_A	Nieuwbouw Villa Rozenhof	1,50	66,13	--	--
021-6_B	Nieuwbouw Villa Rozenhof	4,50	68,09	--	--
021-7_A	Nieuwbouw Villa Rozenhof	1,50	66,43	--	--
021-7_B	Nieuwbouw Villa Rozenhof	4,50	67,77	--	--
021-8_A	Nieuwbouw Villa Rozenhof	1,50	76,20	--	--
021-8_B	Nieuwbouw Villa Rozenhof	4,50	76,90	--	--
021-9_A	Nieuwbouw Villa Rozenhof	1,50	77,59	--	--
021-9_B	Nieuwbouw Villa Rozenhof	4,50	77,78	--	--
022-1_A	Nieuwbouw Hansmuys Erf	1,50	32,80	--	--
022-1_B	Nieuwbouw Hansmuys Erf	4,50	32,74	--	--
022-2_A	Nieuwbouw Hansmuys Erf	1,50	47,09	--	--
022-2_B	Nieuwbouw Hansmuys Erf	4,50	46,29	--	--
022-3_A	Nieuwbouw Hansmuys Erf	1,50	53,16	--	--
022-3_B	Nieuwbouw Hansmuys Erf	4,50	53,08	--	--
022-4_A	Nieuwbouw Hansmuys Erf	1,50	52,32	--	--
022-4_B	Nieuwbouw Hansmuys Erf	4,50	52,07	--	--

Alle getoonde dB-waarden zijn A-gewogen

Park Meghlo in Megchelen
1281765

TAUW bv
Bijlage 4

Rapport: Resultatentabel
Model: Bedrijven en milieuzonering | SVGG | Weekenddagen
LAmax totaalresultaten voor toetspunten
Groep: LAmax

Naam Toetspunt	Omschrijving	Hoogte	Dag	Avond	Nacht
022-5_A	Nieuwbouw Hansmuys Erf	1,50	49,17	--	--
022-5_B	Nieuwbouw Hansmuys Erf	4,50	50,57	--	--
022-6_A	Nieuwbouw Hansmuys Erf	1,50	32,44	--	--
022-6_B	Nieuwbouw Hansmuys Erf	4,50	32,55	--	--
024-1_A	Nieuwbouw Hansmuys Erf	1,50	33,01	--	--
024-1_B	Nieuwbouw Hansmuys Erf	4,50	33,25	--	--
024-2_A	Nieuwbouw Hansmuys Erf	1,50	53,80	--	--
024-2_B	Nieuwbouw Hansmuys Erf	4,50	53,89	--	--
024-3_A	Nieuwbouw Hansmuys Erf	1,50	53,63	--	--
024-3_B	Nieuwbouw Hansmuys Erf	4,50	53,96	--	--
024-4_A	Nieuwbouw Hansmuys Erf	1,50	53,54	--	--
024-4_B	Nieuwbouw Hansmuys Erf	4,50	54,06	--	--
024-5_A	Nieuwbouw Hansmuys Erf	1,50	52,97	--	--
024-5_B	Nieuwbouw Hansmuys Erf	4,50	53,66	--	--
024-6_A	Nieuwbouw Hansmuys Erf	1,50	52,96	--	--
024-6_B	Nieuwbouw Hansmuys Erf	4,50	53,72	--	--
024-7_A	Nieuwbouw Hansmuys Erf	1,50	51,81	--	--
024-7_B	Nieuwbouw Hansmuys Erf	4,50	52,58	--	--
024-8_A	Nieuwbouw Hansmuys Erf	1,50	51,59	--	--
024-8_B	Nieuwbouw Hansmuys Erf	4,50	52,36	--	--
025-1_A	Nieuwbouw Villa Van Bree	1,50	39,85	--	--
025-1_B	Nieuwbouw Villa Van Bree	4,50	38,43	--	--
025-2_A	Nieuwbouw Villa Van Bree	1,50	56,43	--	--
025-2_B	Nieuwbouw Villa Van Bree	4,50	57,44	--	--
025-3_A	Nieuwbouw Villa Van Bree	1,50	57,14	--	--
025-3_B	Nieuwbouw Villa Van Bree	4,50	58,18	--	--
025-4_A	Nieuwbouw Villa Van Bree	1,50	56,46	--	--
025-4_B	Nieuwbouw Villa Van Bree	4,50	57,48	--	--
026-1_A	Nieuwbouw Villa Louis	1,50	62,58	--	--
026-1_B	Nieuwbouw Villa Louis	4,50	63,99	--	--
026-2_A	Nieuwbouw Villa Louis	1,50	43,58	--	--
026-2_B	Nieuwbouw Villa Louis	4,50	46,18	--	--
026-3_A	Nieuwbouw Villa Louis	1,50	44,34	--	--
026-3_B	Nieuwbouw Villa Louis	4,50	46,78	--	--
026-4_A	Nieuwbouw Villa Louis	1,50	62,97	--	--
026-4_B	Nieuwbouw Villa Louis	4,50	64,80	--	--
027-1_A	Nieuwbouw Villa Nieuw Berkenhof	1,50	32,97	--	--
027-1_B	Nieuwbouw Villa Nieuw Berkenhof	4,50	34,04	--	--
027-2_A	Nieuwbouw Villa Nieuw Berkenhof	1,50	33,41	--	--
027-2_B	Nieuwbouw Villa Nieuw Berkenhof	4,50	35,49	--	--
027-3_A	Nieuwbouw Villa Nieuw Berkenhof	1,50	52,98	--	--
027-3_B	Nieuwbouw Villa Nieuw Berkenhof	4,50	53,85	--	--
027-4_A	Nieuwbouw Villa Nieuw Berkenhof	1,50	52,81	--	--
027-4_B	Nieuwbouw Villa Nieuw Berkenhof	4,50	53,68	--	--
028-1_A	Nieuwbouw Boswachtershof	1,50	44,25	--	--
028-1_B	Nieuwbouw Boswachtershof	4,50	45,46	--	--
028-10_A	Nieuwbouw Boswachtershof	1,50	62,83	--	--
028-10_B	Nieuwbouw Boswachtershof	4,50	64,57	--	--
028-2_A	Nieuwbouw Boswachtershof	1,50	44,99	--	--
028-2_B	Nieuwbouw Boswachtershof	4,50	48,85	--	--
028-3_A	Nieuwbouw Boswachtershof	1,50	42,62	--	--

Alle getoonde dB-waarden zijn A-gewogen

Park Meghlo in Megchelen
1281765

TAUW bv
Bijlage 4

Rapport: Resultatentabel
Model: Bedrijven en milieuzonering | SVGG | Weekenddagen
LAmax totaalresultaten voor toetspunten
Groep: LAmax

Naam Toetspunt	Omschrijving	Hoogte	Dag	Avond	Nacht
028-3_B	Nieuwbouw Boswachtershof	4,50	43,89	--	--
028-4_A	Nieuwbouw Boswachtershof	1,50	57,49	--	--
028-4_B	Nieuwbouw Boswachtershof	4,50	50,99	--	--
028-5_A	Nieuwbouw Boswachtershof	1,50	62,27	--	--
028-5_B	Nieuwbouw Boswachtershof	4,50	63,88	--	--
028-6_A	Nieuwbouw Boswachtershof	1,50	52,29	--	--
028-6_B	Nieuwbouw Boswachtershof	4,50	51,60	--	--
028-7_A	Nieuwbouw Boswachtershof	1,50	63,75	--	--
028-7_B	Nieuwbouw Boswachtershof	4,50	65,43	--	--
028-8_A	Nieuwbouw Boswachtershof	1,50	65,18	--	--
028-8_B	Nieuwbouw Boswachtershof	4,50	67,07	--	--
028-9_A	Nieuwbouw Boswachtershof	1,50	66,05	--	--
028-9_B	Nieuwbouw Boswachtershof	4,50	67,86	--	--
029-1_A	Nieuwbouw Boswachtershof	1,50	60,50	--	--
029-1_B	Nieuwbouw Boswachtershof	4,50	62,18	--	--
029-10_A	Nieuwbouw Boswachtershof	1,50	59,83	--	--
029-10_B	Nieuwbouw Boswachtershof	4,50	61,64	--	--
029-2_A	Nieuwbouw Boswachtershof	1,50	50,27	--	--
029-2_B	Nieuwbouw Boswachtershof	4,50	51,33	--	--
029-3_A	Nieuwbouw Boswachtershof	1,50	51,00	--	--
029-3_B	Nieuwbouw Boswachtershof	4,50	56,66	--	--
029-4_A	Nieuwbouw Boswachtershof	1,50	51,07	--	--
029-4_B	Nieuwbouw Boswachtershof	4,50	51,48	--	--
029-5_A	Nieuwbouw Boswachtershof	1,50	64,75	--	--
029-5_B	Nieuwbouw Boswachtershof	4,50	67,77	--	--
029-6_A	Nieuwbouw Boswachtershof	1,50	65,87	--	--
029-6_B	Nieuwbouw Boswachtershof	4,50	67,71	--	--
029-7_A	Nieuwbouw Boswachtershof	1,50	68,13	--	--
029-7_B	Nieuwbouw Boswachtershof	4,50	70,07	--	--
029-8_A	Nieuwbouw Boswachtershof	1,50	66,08	--	--
029-8_B	Nieuwbouw Boswachtershof	4,50	67,40	--	--
029-9_A	Nieuwbouw Boswachtershof	1,50	60,72	--	--
029-9_B	Nieuwbouw Boswachtershof	4,50	62,57	--	--
030-1_A	Nieuwbouw Poortwachterswoning	1,50	75,62	--	--
030-1_B	Nieuwbouw Poortwachterswoning	4,50	76,50	--	--
030-2_A	Nieuwbouw Poortwachterswoning	1,50	79,09	--	--
030-2_B	Nieuwbouw Poortwachterswoning	4,50	79,22	--	--
030-3_B	Nieuwbouw Poortwachterswoning	4,50	68,43	--	--
030-4_A	Nieuwbouw Poortwachterswoning	1,50	55,58	--	--
030-4_B	Nieuwbouw Poortwachterswoning	4,50	56,35	--	--
031-1_A	Nieuwbouw Poortwachterswoning	1,50	55,13	--	--
031-1_B	Nieuwbouw Poortwachterswoning	4,50	57,14	--	--
031-2_B	Nieuwbouw Poortwachterswoning	4,50	75,08	--	--
031-3_A	Nieuwbouw Poortwachterswoning	1,50	78,85	--	--
031-3_B	Nieuwbouw Poortwachterswoning	4,50	78,98	--	--
031-4_A	Nieuwbouw Poortwachterswoning	1,50	76,10	--	--
031-4_B	Nieuwbouw Poortwachterswoning	4,50	76,77	--	--
032-1_A	Nieuwbouw Boerderij Venhorst	1,50	58,60	--	--
032-1_B	Nieuwbouw Boerderij Venhorst	4,50	58,64	--	--
032-10_A	Nieuwbouw Boerderij Venhorst	1,50	55,18	--	--
032-10_B	Nieuwbouw Boerderij Venhorst	4,50	58,36	--	--

Alle getoonde dB-waarden zijn A-gewogen

Park Meghlo in Megchelen
1281765

TAUW bv
Bijlage 4

Rapport: Resultatentabel
Model: Bedrijven en milieuzonering | SVGG | Weekenddagen
LAmax totaalresultaten voor toetspunten
Groep: LAmax

Naam Toetspunt	Omschrijving	Hoogte	Dag	Avond	Nacht
032-2_A	Nieuwbouw Boerderij Venhorst	1,50	52,26	--	--
032-2_B	Nieuwbouw Boerderij Venhorst	4,50	65,42	--	--
032-3_A	Nieuwbouw Boerderij Venhorst	1,50	49,03	--	--
032-3_B	Nieuwbouw Boerderij Venhorst	4,50	51,46	--	--
032-4_A	Nieuwbouw Boerderij Venhorst	1,50	56,66	--	--
032-4_B	Nieuwbouw Boerderij Venhorst	4,50	67,75	--	--
032-5_A	Nieuwbouw Boerderij Venhorst	1,50	58,19	--	--
032-5_B	Nieuwbouw Boerderij Venhorst	4,50	71,49	--	--
032-6_A	Nieuwbouw Boerderij Venhorst	1,50	60,67	--	--
032-6_B	Nieuwbouw Boerderij Venhorst	4,50	69,05	--	--
032-7_A	Nieuwbouw Boerderij Venhorst	1,50	59,83	--	--
032-7_B	Nieuwbouw Boerderij Venhorst	4,50	68,59	--	--
032-8_A	Nieuwbouw Boerderij Venhorst	1,50	57,91	--	--
032-8_B	Nieuwbouw Boerderij Venhorst	4,50	58,02	--	--
032-9_A	Nieuwbouw Boerderij Venhorst	1,50	56,80	--	--
032-9_B	Nieuwbouw Boerderij Venhorst	4,50	65,72	--	--
033-1_A	Nieuwbouw Erve Brack	1,50	55,11	--	--
033-1_B	Nieuwbouw Erve Brack	4,50	65,03	--	--
033-2_A	Nieuwbouw Erve Brack	1,50	55,38	--	--
033-2_B	Nieuwbouw Erve Brack	4,50	57,19	--	--
033-3_A	Nieuwbouw Erve Brack	1,50	58,61	--	--
033-3_B	Nieuwbouw Erve Brack	4,50	59,81	--	--
033-4_A	Nieuwbouw Erve Brack	1,50	59,74	--	--
033-4_B	Nieuwbouw Erve Brack	4,50	65,19	--	--
034-1_A	Nieuwbouw Erve Brack	1,50	58,60	--	--
034-1_B	Nieuwbouw Erve Brack	4,50	59,67	--	--
034-2_A	Nieuwbouw Erve Brack	1,50	54,61	--	--
034-2_B	Nieuwbouw Erve Brack	4,50	57,66	--	--
034-3_A	Nieuwbouw Erve Brack	1,50	40,51	--	--
034-3_B	Nieuwbouw Erve Brack	4,50	42,14	--	--
034-4_A	Nieuwbouw Erve Brack	1,50	54,11	--	--
034-4_B	Nieuwbouw Erve Brack	4,50	56,52	--	--
035-1_A	Nieuwbouw Erve Brack	1,50	46,01	--	--
035-1_B	Nieuwbouw Erve Brack	4,50	46,56	--	--
035-2_A	Nieuwbouw Erve Brack	1,50	42,79	--	--
035-2_B	Nieuwbouw Erve Brack	4,50	43,16	--	--
035-3_A	Nieuwbouw Erve Brack	1,50	61,04	--	--
035-3_B	Nieuwbouw Erve Brack	4,50	62,27	--	--
035-4_A	Nieuwbouw Erve Brack	1,50	60,95	--	--
035-5_A	Nieuwbouw Erve Brack	1,50	60,90	--	--
035-6_A	Nieuwbouw Erve Brack	1,50	46,55	--	--
035-7_B	Nieuwbouw Erve Brack	4,50	61,67	--	--
036-1_A	Nieuwbouw Villa Brack	1,50	54,60	--	--
036-1_B	Nieuwbouw Villa Brack	4,50	60,11	--	--
036-2_A	Nieuwbouw Villa Brack	1,50	40,84	--	--
036-2_B	Nieuwbouw Villa Brack	4,50	41,45	--	--
036-3_A	Nieuwbouw Villa Brack	1,50	41,68	--	--
036-3_B	Nieuwbouw Villa Brack	4,50	43,04	--	--
036-4_A	Nieuwbouw Villa Brack	1,50	56,25	--	--
036-4_B	Nieuwbouw Villa Brack	4,50	59,01	--	--
J_1_A	Julianaweg 1	1,50	68,59	--	--

Alle getoonde dB-waarden zijn A-gewogen

Park Meghlo in Megchelen
1281765

TAUW bv
Bijlage 4

Rapport: Resultatentabel
Model: Bedrijven en milieuzonering | SVGG | Weekenddagen
LAmax totaalresultaten voor toetspunten
Groep: LAmax

Naam Toetspunt	Omschrijving	Hoogte	Dag	Avond	Nacht
J_1_B	Julianaweg 1	4,50	71,24	--	--
J_11_A	Julianaweg 11	1,50	70,18	--	--
J_11_B	Julianaweg 11	4,50	71,98	--	--
J_13_A	Julianaweg 13	1,50	74,58	--	--
J_13_B	Julianaweg 13	4,50	76,41	--	--
J_13a_A	Julianaweg 13a	1,50	74,10	--	--
J_13a_B	Julianaweg 13a	4,50	75,74	--	--
J_15_A	Julianaweg 15	1,50	74,37	--	--
J_15_B	Julianaweg 15	4,50	75,54	--	--
J_17_A	Julianaweg 17	1,50	75,88	--	--
J_17_B	Julianaweg 17	4,50	77,87	--	--
J_18_A	Julianaweg 18	1,50	61,63	--	--
J_18_B	Julianaweg 18	4,50	65,13	--	--
J_19_A	Julianaweg 19	1,50	65,64	--	--
J_19_B	Julianaweg 19	4,50	67,16	--	--
J_1a_A	Julianaweg 1a	1,50	70,23	--	--
J_1a_B	Julianaweg 1a	4,50	73,10	--	--
J_3_A	Julianaweg 3	1,50	71,08	--	--
J_3_B	Julianaweg 3	4,50	73,81	--	--
J_3a_A	Julianaweg 3a	1,50	70,89	--	--
J_3a_B	Julianaweg 3a	4,50	73,62	--	--
J_5_A	Julianaweg 5	1,50	69,23	--	--
J_5_B	Julianaweg 5	4,50	71,94	--	--
J_7_A	Julianaweg 7	1,50	67,90	--	--
J_7_B	Julianaweg 7	4,50	70,40	--	--
J_9_A	Julianaweg 9	1,50	64,21	--	--
J_9_B	Julianaweg 9	4,50	69,86	--	--
NW_2_A	Nieuweweg 2	1,50	65,98	--	--
NW_2_B	Nieuweweg 2	4,50	68,40	--	--
NW_2a_A	Nieuweweg 2a	1,50	70,14	--	--
NW_2a_B	Nieuweweg 2a	4,50	72,87	--	--
NW_3_A	Nieuweweg 3	1,50	66,20	--	--
NW_3_B	Nieuweweg 3	4,50	68,39	--	--
NW_4_ag_A	Nieuweweg 4 Achtergevel	1,50	76,24	--	--
NW_4_ag_B	Nieuweweg 4 Achtergevel	4,50	76,85	--	--
NW_4_zg_A	Nieuweweg 4 Zijgevel	1,50	76,14	--	--
NW_4_zg_B	Nieuweweg 4 Zijgevel	4,50	76,89	--	--
NW_5_A	Nieuweweg 5	1,50	73,70	--	--
NW_5_B	Nieuweweg 5	4,50	75,67	--	--
NW_7_A	Nieuweweg 7	1,50	73,35	--	--
NW_7_B	Nieuweweg 7	4,50	75,28	--	--
NW_7a_A	Nieuweweg 7a	1,50	75,41	--	--
NW_7a_B	Nieuweweg 7a	4,50	76,38	--	--
NW_7b_A	Nieuweweg 7b	1,50	76,61	--	--
NW_7b_B	Nieuweweg 7b	4,50	77,21	--	--
NW_7c_A	Nieuweweg 7c	1,50	77,93	--	--
NW_7c_B	Nieuweweg 7c	4,50	78,07	--	--
NW_7d_A	Nieuweweg 7d	1,50	78,23	--	--
NW_7d_B	Nieuweweg 7d	4,50	78,35	--	--
S_2a_vg_A	Sportlaan 2a Voorgevel	1,50	78,34	--	--
S_2a_vg_B	Sportlaan 2a Voorgevel	4,50	78,44	--	--

Alle getoonde dB-waarden zijn A-gewogen

Rapport: Resultatentabel
Model: Bedrijven en milieuzonering | SVGG | Weekenddagen
LAmix totaalresultaten voor toetspunten
Groep: LAmix

Naam						
Toetspunt	Omschrijving	Hoogte	Dag	Avond	Nacht	
S_2a_zg_A	Sportlaan 2a Zijgevel	1,50	75,20	--	--	
S_2a_zg_B	Sportlaan 2a Zijgevel	4,50	76,07	--	--	
S_4_A	Sportlaan 4	1,50	78,62	--	--	
S_4_B	Sportlaan 4	4,50	78,75	--	--	
S_6_A	Sportlaan 6	1,50	78,35	--	--	
S_6_B	Sportlaan 6	4,50	78,50	--	--	
VA_23_A	Vlasakker 23	1,50	73,10	--	--	
VA_23_B	Vlasakker 23	4,50	74,76	--	--	
VA_24_A	Vlasakker 24	1,50	72,86	--	--	
VA_24_B	Vlasakker 24	4,50	74,58	--	--	

Alle getoonde dB-waarden zijn A-gewogen

Park Meghlo in Megchelen
1281765

TAUW bv
Bijlage 4

Rapport: Resultatentabel
Model: Bedrijven en milieuzonering | SVGG | Weekenddagen
LAeq totaalresultaten voor toetspunten
Groep: Indirecte hinder
Groepsreductie: Nee

Naam Toetspunt	Omschrijving	Hoogte	Dag	Avond	Nacht	Etmaal
001-1_A	Nieuwbouw Hetterpark	1,50	18,59	--	--	18,59
001-2_A	Nieuwbouw Hetterpark	1,50	22,29	--	--	22,29
001-3_A	Nieuwbouw Hetterpark	1,50	20,70	--	--	20,70
001-4_A	Nieuwbouw Hetterpark	1,50	10,96	--	--	10,96
002-1_A	Nieuwbouw Hetterpark	1,50	24,97	--	--	24,97
002-2_A	Nieuwbouw Hetterpark	1,50	27,05	--	--	27,05
002-3_A	Nieuwbouw Hetterpark	1,50	23,38	--	--	23,38
002-4_A	Nieuwbouw Hetterpark	1,50	19,72	--	--	19,72
003-1_A	Nieuwbouw Hetterpark	1,50	31,33	--	--	31,33
003-2_A	Nieuwbouw Hetterpark	1,50	32,16	--	--	32,16
003-3_A	Nieuwbouw Hetterpark	1,50	27,12	--	--	27,12
003-4_A	Nieuwbouw Hetterpark	1,50	22,01	--	--	22,01
004-1_A	Nieuwbouw Hetterpark	1,50	34,18	--	--	34,18
004-2_A	Nieuwbouw Hetterpark	1,50	39,84	--	--	39,84
004-3_A	Nieuwbouw Hetterpark	1,50	36,99	--	--	36,99
004-4_A	Nieuwbouw Hetterpark	1,50	28,09	--	--	28,09
005-1_A	Nieuwbouw Hetterpark	1,50	28,93	--	--	28,93
005-2_A	Nieuwbouw Hetterpark	1,50	29,21	--	--	29,21
005-3_A	Nieuwbouw Hetterpark	1,50	27,91	--	--	27,91
005-4_A	Nieuwbouw Hetterpark	1,50	23,75	--	--	23,75
006-1_A	Nieuwbouw Hetterpark	1,50	19,27	--	--	19,27
006-1_B	Nieuwbouw Hetterpark	4,50	21,11	--	--	21,11
006-2_A	Nieuwbouw Hetterpark	1,50	22,35	--	--	22,35
006-2_B	Nieuwbouw Hetterpark	4,50	25,17	--	--	25,17
006-3_A	Nieuwbouw Hetterpark	1,50	19,23	--	--	19,23
006-3_B	Nieuwbouw Hetterpark	4,50	22,17	--	--	22,17
006-4_A	Nieuwbouw Hetterpark	1,50	10,51	--	--	10,51
006-4_B	Nieuwbouw Hetterpark	4,50	11,78	--	--	11,78
007-1_A	Nieuwbouw Hetterpark	1,50	18,95	--	--	18,95
007-1_B	Nieuwbouw Hetterpark	4,50	19,99	--	--	19,99
007-2_A	Nieuwbouw Hetterpark	1,50	23,38	--	--	23,38
007-2_B	Nieuwbouw Hetterpark	4,50	24,88	--	--	24,88
007-3_A	Nieuwbouw Hetterpark	1,50	21,40	--	--	21,40
007-3_B	Nieuwbouw Hetterpark	4,50	23,76	--	--	23,76
007-4_A	Nieuwbouw Hetterpark	1,50	14,23	--	--	14,23
007-4_B	Nieuwbouw Hetterpark	4,50	15,34	--	--	15,34
008-1_A	Nieuwbouw Hetterpark	1,50	25,80	--	--	25,80
008-1_B	Nieuwbouw Hetterpark	4,50	27,53	--	--	27,53
008-2_A	Nieuwbouw Hetterpark	1,50	25,74	--	--	25,74
008-2_B	Nieuwbouw Hetterpark	4,50	27,87	--	--	27,87
008-3_A	Nieuwbouw Hetterpark	1,50	20,02	--	--	20,02
008-3_B	Nieuwbouw Hetterpark	4,50	22,87	--	--	22,87
008-4_A	Nieuwbouw Hetterpark	1,50	16,13	--	--	16,13
008-4_B	Nieuwbouw Hetterpark	4,50	17,29	--	--	17,29
009-1_A	Nieuwbouw Hetterpark	1,50	25,62	--	--	25,62
009-1_B	Nieuwbouw Hetterpark	4,50	27,64	--	--	27,64
009-2_A	Nieuwbouw Hetterpark	1,50	26,27	--	--	26,27
009-2_B	Nieuwbouw Hetterpark	4,50	31,11	--	--	31,11
009-3_A	Nieuwbouw Hetterpark	1,50	26,58	--	--	26,58
009-3_B	Nieuwbouw Hetterpark	4,50	29,11	--	--	29,11

Alle getoonde dB-waarden zijn A-gewogen

Park Meghlo in Megchelen
1281765

TAUW bv
Bijlage 4

Rapport: Resultatentabel
Model: Bedrijven en milieuzonering | SVGG | Weekenddagen
LAeq totaalresultaten voor toetspunten
Groep: Indirecte hinder
Groepsreductie: Nee

Naam Toetspunt	Omschrijving	Hoogte	Dag	Avond	Nacht	Etmaal
009-4_A	Nieuwbouw Hetterpark	1,50	19,68	--	--	19,68
009-4_B	Nieuwbouw Hetterpark	4,50	21,47	--	--	21,47
010-1_A	Nieuwbouw Hetterpark	1,50	33,47	--	--	33,47
010-1_B	Nieuwbouw Hetterpark	4,50	35,80	--	--	35,80
010-2_A	Nieuwbouw Hetterpark	1,50	33,60	--	--	33,60
010-2_B	Nieuwbouw Hetterpark	4,50	36,29	--	--	36,29
010-3_A	Nieuwbouw Hetterpark	1,50	29,87	--	--	29,87
010-3_B	Nieuwbouw Hetterpark	4,50	31,64	--	--	31,64
010-4_A	Nieuwbouw Hetterpark	1,50	27,29	--	--	27,29
010-4_B	Nieuwbouw Hetterpark	4,50	28,98	--	--	28,98
011-1_A	Nieuwbouw Hetterpark	1,50	35,01	--	--	35,01
011-1_B	Nieuwbouw Hetterpark	4,50	36,23	--	--	36,23
011-2_A	Nieuwbouw Hetterpark	1,50	42,51	--	--	42,51
011-2_B	Nieuwbouw Hetterpark	4,50	42,65	--	--	42,65
011-3_A	Nieuwbouw Hetterpark	1,50	42,31	--	--	42,31
011-3_B	Nieuwbouw Hetterpark	4,50	42,49	--	--	42,49
011-4_A	Nieuwbouw Hetterpark	1,50	33,87	--	--	33,87
011-4_B	Nieuwbouw Hetterpark	4,50	35,65	--	--	35,65
012-1_A	Nieuwbouw Woonstraat Rozenhof	1,50	35,24	--	--	35,24
012-1_B	Nieuwbouw Woonstraat Rozenhof	4,50	37,33	--	--	37,33
012-2_A	Nieuwbouw Woonstraat Rozenhof	1,50	30,99	--	--	30,99
012-2_B	Nieuwbouw Woonstraat Rozenhof	4,50	33,46	--	--	33,46
012-3_A	Nieuwbouw Woonstraat Rozenhof	1,50	24,49	--	--	24,49
012-3_B	Nieuwbouw Woonstraat Rozenhof	4,50	26,65	--	--	26,65
012-4_A	Nieuwbouw Woonstraat Rozenhof	1,50	21,54	--	--	21,54
012-4_B	Nieuwbouw Woonstraat Rozenhof	4,50	23,27	--	--	23,27
012-5_A	Nieuwbouw Woonstraat Rozenhof	1,50	20,36	--	--	20,36
012-5_B	Nieuwbouw Woonstraat Rozenhof	4,50	21,57	--	--	21,57
012-6_A	Nieuwbouw Woonstraat Rozenhof	1,50	31,08	--	--	31,08
012-6_B	Nieuwbouw Woonstraat Rozenhof	4,50	33,25	--	--	33,25
013-1_A	Nieuwbouw Woonstraat Rozenhof	1,50	26,23	--	--	26,23
013-1_B	Nieuwbouw Woonstraat Rozenhof	4,50	28,48	--	--	28,48
013-2_A	Nieuwbouw Woonstraat Rozenhof	1,50	24,88	--	--	24,88
013-2_B	Nieuwbouw Woonstraat Rozenhof	4,50	26,77	--	--	26,77
013-3_A	Nieuwbouw Woonstraat Rozenhof	1,50	20,92	--	--	20,92
013-3_B	Nieuwbouw Woonstraat Rozenhof	4,50	22,32	--	--	22,32
013-4_A	Nieuwbouw Woonstraat Rozenhof	1,50	29,70	--	--	29,70
013-4_B	Nieuwbouw Woonstraat Rozenhof	4,50	32,41	--	--	32,41
013-5_A	Nieuwbouw Woonstraat Rozenhof	1,50	29,04	--	--	29,04
013-5_B	Nieuwbouw Woonstraat Rozenhof	4,50	31,92	--	--	31,92
013-6_A	Nieuwbouw Woonstraat Rozenhof	1,50	28,37	--	--	28,37
013-6_B	Nieuwbouw Woonstraat Rozenhof	4,50	31,18	--	--	31,18
014-1_A	Nieuwbouw Woonstraat Rozenhof	1,50	26,40	--	--	26,40
014-1_B	Nieuwbouw Woonstraat Rozenhof	4,50	28,85	--	--	28,85
014-2_A	Nieuwbouw Woonstraat Rozenhof	1,50	15,04	--	--	15,04
014-2_B	Nieuwbouw Woonstraat Rozenhof	4,50	15,50	--	--	15,50
014-3_A	Nieuwbouw Woonstraat Rozenhof	1,50	24,75	--	--	24,75
014-3_B	Nieuwbouw Woonstraat Rozenhof	4,50	26,86	--	--	26,86
014-4_A	Nieuwbouw Woonstraat Rozenhof	1,50	28,78	--	--	28,78
014-4_B	Nieuwbouw Woonstraat Rozenhof	4,50	30,89	--	--	30,89

Alle getoonde dB-waarden zijn A-gewogen

Park Meghlo in Megchelen
1281765

TAUW bv
Bijlage 4

Rapport: Resultatentabel
Model: Bedrijven en milieuzonering | SVGG | Weekenddagen
LAeq totaalresultaten voor toetspunten
Groep: Indirecte hinder
Groepsreductie: Nee

Naam Toetspunt	Omschrijving	Hoogte	Dag	Avond	Nacht	Etmaal
014-5_A	Nieuwbouw Woonstraat Rozenhof	1,50	28,28	--	--	28,28
014-5_B	Nieuwbouw Woonstraat Rozenhof	4,50	30,27	--	--	30,27
014-6_A	Nieuwbouw Woonstraat Rozenhof	1,50	31,15	--	--	31,15
014-6_B	Nieuwbouw Woonstraat Rozenhof	4,50	33,49	--	--	33,49
015-1_A	Nieuwbouw Woonstraat Rozenhof	1,50	28,89	--	--	28,89
015-1_B	Nieuwbouw Woonstraat Rozenhof	4,50	31,17	--	--	31,17
015-2_A	Nieuwbouw Woonstraat Rozenhof	1,50	17,30	--	--	17,30
015-2_B	Nieuwbouw Woonstraat Rozenhof	4,50	17,05	--	--	17,05
015-3_A	Nieuwbouw Woonstraat Rozenhof	1,50	21,44	--	--	21,44
015-3_B	Nieuwbouw Woonstraat Rozenhof	4,50	22,79	--	--	22,79
015-4_A	Nieuwbouw Woonstraat Rozenhof	1,50	29,86	--	--	29,86
015-4_B	Nieuwbouw Woonstraat Rozenhof	4,50	32,16	--	--	32,16
015-5_A	Nieuwbouw Woonstraat Rozenhof	1,50	30,06	--	--	30,06
015-5_B	Nieuwbouw Woonstraat Rozenhof	4,50	32,56	--	--	32,56
015-6_A	Nieuwbouw Woonstraat Rozenhof	1,50	30,86	--	--	30,86
015-6_B	Nieuwbouw Woonstraat Rozenhof	4,50	33,19	--	--	33,19
016-1_A	Nieuwbouw Woonstraat Rozenhof	1,50	23,04	--	--	23,04
016-1_B	Nieuwbouw Woonstraat Rozenhof	4,50	23,70	--	--	23,70
016-2_A	Nieuwbouw Woonstraat Rozenhof	1,50	23,99	--	--	23,99
016-2_B	Nieuwbouw Woonstraat Rozenhof	4,50	25,17	--	--	25,17
016-3_A	Nieuwbouw Woonstraat Rozenhof	1,50	27,02	--	--	27,02
016-3_B	Nieuwbouw Woonstraat Rozenhof	4,50	29,78	--	--	29,78
016-4_A	Nieuwbouw Woonstraat Rozenhof	1,50	29,87	--	--	29,87
016-4_B	Nieuwbouw Woonstraat Rozenhof	4,50	32,57	--	--	32,57
016-5_A	Nieuwbouw Woonstraat Rozenhof	1,50	29,92	--	--	29,92
016-5_B	Nieuwbouw Woonstraat Rozenhof	4,50	32,78	--	--	32,78
016-6_A	Nieuwbouw Woonstraat Rozenhof	1,50	29,77	--	--	29,77
016-6_B	Nieuwbouw Woonstraat Rozenhof	4,50	32,32	--	--	32,32
017-1_A	Nieuwbouw Woonstraat Rozenhof	1,50	21,60	--	--	21,60
017-1_B	Nieuwbouw Woonstraat Rozenhof	4,50	23,85	--	--	23,85
017-2_A	Nieuwbouw Woonstraat Rozenhof	1,50	30,08	--	--	30,08
017-2_B	Nieuwbouw Woonstraat Rozenhof	4,50	32,57	--	--	32,57
017-3_A	Nieuwbouw Woonstraat Rozenhof	1,50	32,08	--	--	32,08
017-3_B	Nieuwbouw Woonstraat Rozenhof	4,50	34,62	--	--	34,62
017-4_A	Nieuwbouw Woonstraat Rozenhof	1,50	29,84	--	--	29,84
017-4_B	Nieuwbouw Woonstraat Rozenhof	4,50	32,38	--	--	32,38
017-5_A	Nieuwbouw Woonstraat Rozenhof	1,50	19,47	--	--	19,47
017-5_B	Nieuwbouw Woonstraat Rozenhof	4,50	21,97	--	--	21,97
017-6_A	Nieuwbouw Woonstraat Rozenhof	1,50	22,91	--	--	22,91
017-6_B	Nieuwbouw Woonstraat Rozenhof	4,50	24,94	--	--	24,94
018-1_A	Nieuwbouw Woonstraat Rozenhof	1,50	28,57	--	--	28,57
018-1_B	Nieuwbouw Woonstraat Rozenhof	4,50	30,54	--	--	30,54
018-2_A	Nieuwbouw Woonstraat Rozenhof	1,50	37,81	--	--	37,81
018-2_B	Nieuwbouw Woonstraat Rozenhof	4,50	38,66	--	--	38,66
018-3_A	Nieuwbouw Woonstraat Rozenhof	1,50	41,26	--	--	41,26
018-3_B	Nieuwbouw Woonstraat Rozenhof	4,50	41,96	--	--	41,96
018-4_A	Nieuwbouw Woonstraat Rozenhof	1,50	36,24	--	--	36,24
018-4_B	Nieuwbouw Woonstraat Rozenhof	4,50	37,23	--	--	37,23
018-5_A	Nieuwbouw Woonstraat Rozenhof	1,50	26,76	--	--	26,76
018-5_B	Nieuwbouw Woonstraat Rozenhof	4,50	28,65	--	--	28,65

Alle getoonde dB-waarden zijn A-gewogen

Park Meghlo in Megchelen
1281765

TAUW bv
Bijlage 4

Rapport: Resultatentabel
Model: Bedrijven en milieuzonering | SVGG | Weekenddagen
LAeq totaalresultaten voor toetspunten
Groep: Indirecte hinder
Groepsreductie: Nee

Naam Toetspunt	Omschrijving	Hoogte	Dag	Avond	Nacht	Etmaal
018-6_A	Nieuwbouw Woonstraat Rozenhof	1,50	25,48	--	--	25,48
018-6_B	Nieuwbouw Woonstraat Rozenhof	4,50	27,22	--	--	27,22
019-1_A	Nieuwbouw Woonstraat Rozenhof	1,50	24,48	--	--	24,48
019-1_B	Nieuwbouw Woonstraat Rozenhof	4,50	26,13	--	--	26,13
019-2_A	Nieuwbouw Woonstraat Rozenhof	1,50	33,20	--	--	33,20
019-2_B	Nieuwbouw Woonstraat Rozenhof	4,50	34,96	--	--	34,96
019-3_A	Nieuwbouw Woonstraat Rozenhof	1,50	37,72	--	--	37,72
019-3_B	Nieuwbouw Woonstraat Rozenhof	4,50	38,79	--	--	38,79
019-4_A	Nieuwbouw Woonstraat Rozenhof	1,50	37,77	--	--	37,77
019-4_B	Nieuwbouw Woonstraat Rozenhof	4,50	38,97	--	--	38,97
019-5_A	Nieuwbouw Woonstraat Rozenhof	1,50	41,58	--	--	41,58
019-5_B	Nieuwbouw Woonstraat Rozenhof	4,50	42,10	--	--	42,10
019-6_A	Nieuwbouw Woonstraat Rozenhof	1,50	38,42	--	--	38,42
019-6_B	Nieuwbouw Woonstraat Rozenhof	4,50	39,00	--	--	39,00
020-1_A	Nieuwbouw Woonstraat Rozenhof	1,50	35,12	--	--	35,12
020-1_B	Nieuwbouw Woonstraat Rozenhof	4,50	36,21	--	--	36,21
020-2_A	Nieuwbouw Woonstraat Rozenhof	1,50	42,16	--	--	42,16
020-2_B	Nieuwbouw Woonstraat Rozenhof	4,50	42,63	--	--	42,63
020-3_A	Nieuwbouw Woonstraat Rozenhof	1,50	39,99	--	--	39,99
020-3_B	Nieuwbouw Woonstraat Rozenhof	4,50	40,51	--	--	40,51
020-4_A	Nieuwbouw Woonstraat Rozenhof	1,50	30,64	--	--	30,64
020-4_B	Nieuwbouw Woonstraat Rozenhof	4,50	32,65	--	--	32,65
020-5_A	Nieuwbouw Woonstraat Rozenhof	1,50	33,33	--	--	33,33
020-5_B	Nieuwbouw Woonstraat Rozenhof	4,50	35,21	--	--	35,21
020-6_A	Nieuwbouw Woonstraat Rozenhof	1,50	28,32	--	--	28,32
020-6_B	Nieuwbouw Woonstraat Rozenhof	4,50	29,74	--	--	29,74
021-1_A	Nieuwbouw Villa Rozenhof	1,50	22,33	--	--	22,33
021-1_B	Nieuwbouw Villa Rozenhof	4,50	23,33	--	--	23,33
021-10_A	Nieuwbouw Villa Rozenhof	1,50	9,11	--	--	9,11
021-10_B	Nieuwbouw Villa Rozenhof	4,50	9,92	--	--	9,92
021-2_A	Nieuwbouw Villa Rozenhof	1,50	23,57	--	--	23,57
021-2_B	Nieuwbouw Villa Rozenhof	4,50	24,71	--	--	24,71
021-3_A	Nieuwbouw Villa Rozenhof	1,50	24,71	--	--	24,71
021-3_B	Nieuwbouw Villa Rozenhof	4,50	25,76	--	--	25,76
021-4_A	Nieuwbouw Villa Rozenhof	1,50	21,67	--	--	21,67
021-4_B	Nieuwbouw Villa Rozenhof	4,50	22,86	--	--	22,86
021-5_A	Nieuwbouw Villa Rozenhof	1,50	20,73	--	--	20,73
021-5_B	Nieuwbouw Villa Rozenhof	4,50	21,80	--	--	21,80
021-6_A	Nieuwbouw Villa Rozenhof	1,50	9,26	--	--	9,26
021-6_B	Nieuwbouw Villa Rozenhof	4,50	10,42	--	--	10,42
021-7_A	Nieuwbouw Villa Rozenhof	1,50	13,99	--	--	13,99
021-7_B	Nieuwbouw Villa Rozenhof	4,50	15,81	--	--	15,81
021-8_A	Nieuwbouw Villa Rozenhof	1,50	11,69	--	--	11,69
021-8_B	Nieuwbouw Villa Rozenhof	4,50	13,09	--	--	13,09
021-9_A	Nieuwbouw Villa Rozenhof	1,50	10,07	--	--	10,07
021-9_B	Nieuwbouw Villa Rozenhof	4,50	12,53	--	--	12,53
022-1_A	Nieuwbouw Hansmuys Erf	1,50	15,58	--	--	15,58
022-1_B	Nieuwbouw Hansmuys Erf	4,50	16,80	--	--	16,80
022-2_A	Nieuwbouw Hansmuys Erf	1,50	12,21	--	--	12,21
022-2_B	Nieuwbouw Hansmuys Erf	4,50	13,39	--	--	13,39

Alle getoonde dB-waarden zijn A-gewogen

Park Meghlo in Megchelen
1281765

TAUW bv
Bijlage 4

Rapport: Resultatentabel
Model: Bedrijven en milieuzonering | SVGG | Weekenddagen
LAeq totaalresultaten voor toetspunten
Groep: Indirecte hinder
Groepsreductie: Nee

Naam Toetspunt	Omschrijving	Hoogte	Dag	Avond	Nacht	Etmaal
022-3_A	Nieuwbouw Hansmuys Erf	1,50	20,23	--	--	20,23
022-3_B	Nieuwbouw Hansmuys Erf	4,50	21,36	--	--	21,36
022-4_A	Nieuwbouw Hansmuys Erf	1,50	22,72	--	--	22,72
022-4_B	Nieuwbouw Hansmuys Erf	4,50	24,05	--	--	24,05
022-5_A	Nieuwbouw Hansmuys Erf	1,50	23,17	--	--	23,17
022-5_B	Nieuwbouw Hansmuys Erf	4,50	24,67	--	--	24,67
022-6_A	Nieuwbouw Hansmuys Erf	1,50	17,44	--	--	17,44
022-6_B	Nieuwbouw Hansmuys Erf	4,50	18,83	--	--	18,83
024-1_A	Nieuwbouw Hansmuys Erf	1,50	17,64	--	--	17,64
024-1_B	Nieuwbouw Hansmuys Erf	4,50	19,08	--	--	19,08
024-2_A	Nieuwbouw Hansmuys Erf	1,50	12,41	--	--	12,41
024-2_B	Nieuwbouw Hansmuys Erf	4,50	13,83	--	--	13,83
024-3_A	Nieuwbouw Hansmuys Erf	1,50	10,60	--	--	10,60
024-3_B	Nieuwbouw Hansmuys Erf	4,50	12,06	--	--	12,06
024-4_A	Nieuwbouw Hansmuys Erf	1,50	10,23	--	--	10,23
024-4_B	Nieuwbouw Hansmuys Erf	4,50	11,34	--	--	11,34
024-5_A	Nieuwbouw Hansmuys Erf	1,50	25,03	--	--	25,03
024-5_B	Nieuwbouw Hansmuys Erf	4,50	26,52	--	--	26,52
024-6_A	Nieuwbouw Hansmuys Erf	1,50	25,75	--	--	25,75
024-6_B	Nieuwbouw Hansmuys Erf	4,50	27,39	--	--	27,39
024-7_A	Nieuwbouw Hansmuys Erf	1,50	25,07	--	--	25,07
024-7_B	Nieuwbouw Hansmuys Erf	4,50	26,65	--	--	26,65
024-8_A	Nieuwbouw Hansmuys Erf	1,50	24,11	--	--	24,11
024-8_B	Nieuwbouw Hansmuys Erf	4,50	25,73	--	--	25,73
025-1_A	Nieuwbouw Villa Van Bree	1,50	22,96	--	--	22,96
025-1_B	Nieuwbouw Villa Van Bree	4,50	24,01	--	--	24,01
025-2_A	Nieuwbouw Villa Van Bree	1,50	8,75	--	--	8,75
025-2_B	Nieuwbouw Villa Van Bree	4,50	10,33	--	--	10,33
025-3_A	Nieuwbouw Villa Van Bree	1,50	22,53	--	--	22,53
025-3_B	Nieuwbouw Villa Van Bree	4,50	23,99	--	--	23,99
025-4_A	Nieuwbouw Villa Van Bree	1,50	25,60	--	--	25,60
025-4_B	Nieuwbouw Villa Van Bree	4,50	26,91	--	--	26,91
026-1_A	Nieuwbouw Villa Louis	1,50	21,30	--	--	21,30
026-1_B	Nieuwbouw Villa Louis	4,50	22,41	--	--	22,41
026-2_A	Nieuwbouw Villa Louis	1,50	20,04	--	--	20,04
026-2_B	Nieuwbouw Villa Louis	4,50	21,14	--	--	21,14
026-3_A	Nieuwbouw Villa Louis	1,50	5,58	--	--	5,58
026-3_B	Nieuwbouw Villa Louis	4,50	7,02	--	--	7,02
026-4_A	Nieuwbouw Villa Louis	1,50	15,96	--	--	15,96
026-4_B	Nieuwbouw Villa Louis	4,50	17,90	--	--	17,90
027-1_A	Nieuwbouw Villa Nieuw Berkenhof	1,50	14,59	--	--	14,59
027-1_B	Nieuwbouw Villa Nieuw Berkenhof	4,50	14,10	--	--	14,10
027-2_A	Nieuwbouw Villa Nieuw Berkenhof	1,50	2,14	--	--	2,14
027-2_B	Nieuwbouw Villa Nieuw Berkenhof	4,50	3,77	--	--	3,77
027-3_A	Nieuwbouw Villa Nieuw Berkenhof	1,50	16,32	--	--	16,32
027-3_B	Nieuwbouw Villa Nieuw Berkenhof	4,50	17,77	--	--	17,77
027-4_A	Nieuwbouw Villa Nieuw Berkenhof	1,50	18,06	--	--	18,06
027-4_B	Nieuwbouw Villa Nieuw Berkenhof	4,50	19,17	--	--	19,17
028-1_A	Nieuwbouw Boswachtershof	1,50	11,43	--	--	11,43
028-1_B	Nieuwbouw Boswachtershof	4,50	14,53	--	--	14,53

Alle getoonde dB-waarden zijn A-gewogen

Park Meghlo in Megchelen
1281765

TAUW bv
Bijlage 4

Rapport: Resultatentabel
Model: Bedrijven en milieuzonering | SVGG | Weekenddagen
LAeq totaalresultaten voor toetspunten
Groep: Indirecte hinder
Groepsreductie: Nee

Naam Toetspunt	Omschrijving	Hoogte	Dag	Avond	Nacht	Etmaal
028-10_A	Nieuwbouw Boswachtershof	1,50	18,43	--	--	18,43
028-10_B	Nieuwbouw Boswachtershof	4,50	20,64	--	--	20,64
028-2_A	Nieuwbouw Boswachtershof	1,50	12,06	--	--	12,06
028-2_B	Nieuwbouw Boswachtershof	4,50	15,26	--	--	15,26
028-3_A	Nieuwbouw Boswachtershof	1,50	11,18	--	--	11,18
028-3_B	Nieuwbouw Boswachtershof	4,50	13,48	--	--	13,48
028-4_A	Nieuwbouw Boswachtershof	1,50	5,07	--	--	5,07
028-4_B	Nieuwbouw Boswachtershof	4,50	6,47	--	--	6,47
028-5_A	Nieuwbouw Boswachtershof	1,50	8,52	--	--	8,52
028-5_B	Nieuwbouw Boswachtershof	4,50	11,30	--	--	11,30
028-6_A	Nieuwbouw Boswachtershof	1,50	7,91	--	--	7,91
028-6_B	Nieuwbouw Boswachtershof	4,50	5,45	--	--	5,45
028-7_A	Nieuwbouw Boswachtershof	1,50	18,02	--	--	18,02
028-7_B	Nieuwbouw Boswachtershof	4,50	19,79	--	--	19,79
028-8_A	Nieuwbouw Boswachtershof	1,50	19,22	--	--	19,22
028-8_B	Nieuwbouw Boswachtershof	4,50	21,15	--	--	21,15
028-9_A	Nieuwbouw Boswachtershof	1,50	20,22	--	--	20,22
028-9_B	Nieuwbouw Boswachtershof	4,50	22,00	--	--	22,00
029-1_A	Nieuwbouw Boswachtershof	1,50	16,42	--	--	16,42
029-1_B	Nieuwbouw Boswachtershof	4,50	17,91	--	--	17,91
029-10_A	Nieuwbouw Boswachtershof	1,50	17,49	--	--	17,49
029-10_B	Nieuwbouw Boswachtershof	4,50	19,46	--	--	19,46
029-2_A	Nieuwbouw Boswachtershof	1,50	10,71	--	--	10,71
029-2_B	Nieuwbouw Boswachtershof	4,50	5,05	--	--	5,05
029-3_A	Nieuwbouw Boswachtershof	1,50	5,44	--	--	5,44
029-3_B	Nieuwbouw Boswachtershof	4,50	6,15	--	--	6,15
029-4_A	Nieuwbouw Boswachtershof	1,50	7,54	--	--	7,54
029-4_B	Nieuwbouw Boswachtershof	4,50	4,97	--	--	4,97
029-5_A	Nieuwbouw Boswachtershof	1,50	16,64	--	--	16,64
029-5_B	Nieuwbouw Boswachtershof	4,50	17,46	--	--	17,46
029-6_A	Nieuwbouw Boswachtershof	1,50	18,40	--	--	18,40
029-6_B	Nieuwbouw Boswachtershof	4,50	19,60	--	--	19,60
029-7_A	Nieuwbouw Boswachtershof	1,50	18,85	--	--	18,85
029-7_B	Nieuwbouw Boswachtershof	4,50	20,10	--	--	20,10
029-8_A	Nieuwbouw Boswachtershof	1,50	18,77	--	--	18,77
029-8_B	Nieuwbouw Boswachtershof	4,50	19,94	--	--	19,94
029-9_A	Nieuwbouw Boswachtershof	1,50	17,62	--	--	17,62
029-9_B	Nieuwbouw Boswachtershof	4,50	19,26	--	--	19,26
030-1_A	Nieuwbouw Poortwachterswoning	1,50	19,25	--	--	19,25
030-1_B	Nieuwbouw Poortwachterswoning	4,50	20,19	--	--	20,19
030-2_A	Nieuwbouw Poortwachterswoning	1,50	21,75	--	--	21,75
030-2_B	Nieuwbouw Poortwachterswoning	4,50	22,89	--	--	22,89
030-3_B	Nieuwbouw Poortwachterswoning	4,50	20,23	--	--	20,23
030-4_A	Nieuwbouw Poortwachterswoning	1,50	12,02	--	--	12,02
030-4_B	Nieuwbouw Poortwachterswoning	4,50	8,88	--	--	8,88
031-1_A	Nieuwbouw Poortwachterswoning	1,50	7,68	--	--	7,68
031-1_B	Nieuwbouw Poortwachterswoning	4,50	9,71	--	--	9,71
031-2_B	Nieuwbouw Poortwachterswoning	4,50	19,30	--	--	19,30
031-3_A	Nieuwbouw Poortwachterswoning	1,50	21,73	--	--	21,73
031-3_B	Nieuwbouw Poortwachterswoning	4,50	23,30	--	--	23,30

Alle getoonde dB-waarden zijn A-gewogen

Park Meghlo in Megchelen
1281765

TAUW bv
Bijlage 4

Rapport: Resultatentabel
Model: Bedrijven en milieuzonering | SVGG | Weekenddagen
LAeq totaalresultaten voor toetspunten
Groep: Indirecte hinder
Groepsreductie: Nee

Naam Toetspunt	Omschrijving	Hoogte	Dag	Avond	Nacht	Etmaal
031-4_A	Nieuwbouw Poortwachterswoning	1,50	19,59	--	--	19,59
031-4_B	Nieuwbouw Poortwachterswoning	4,50	21,09	--	--	21,09
032-1_A	Nieuwbouw Boerderij Venhorst	1,50	7,70	--	--	7,70
032-1_B	Nieuwbouw Boerderij Venhorst	4,50	8,21	--	--	8,21
032-10_A	Nieuwbouw Boerderij Venhorst	1,50	9,93	--	--	9,93
032-10_B	Nieuwbouw Boerderij Venhorst	4,50	9,87	--	--	9,87
032-2_A	Nieuwbouw Boerderij Venhorst	1,50	6,86	--	--	6,86
032-2_B	Nieuwbouw Boerderij Venhorst	4,50	15,34	--	--	15,34
032-3_A	Nieuwbouw Boerderij Venhorst	1,50	7,71	--	--	7,71
032-3_B	Nieuwbouw Boerderij Venhorst	4,50	8,94	--	--	8,94
032-4_A	Nieuwbouw Boerderij Venhorst	1,50	11,03	--	--	11,03
032-4_B	Nieuwbouw Boerderij Venhorst	4,50	17,50	--	--	17,50
032-5_A	Nieuwbouw Boerderij Venhorst	1,50	13,07	--	--	13,07
032-5_B	Nieuwbouw Boerderij Venhorst	4,50	19,32	--	--	19,32
032-6_A	Nieuwbouw Boerderij Venhorst	1,50	12,56	--	--	12,56
032-6_B	Nieuwbouw Boerderij Venhorst	4,50	18,02	--	--	18,02
032-7_A	Nieuwbouw Boerderij Venhorst	1,50	15,60	--	--	15,60
032-7_B	Nieuwbouw Boerderij Venhorst	4,50	18,57	--	--	18,57
032-8_A	Nieuwbouw Boerderij Venhorst	1,50	11,13	--	--	11,13
032-8_B	Nieuwbouw Boerderij Venhorst	4,50	11,12	--	--	11,12
032-9_A	Nieuwbouw Boerderij Venhorst	1,50	11,24	--	--	11,24
032-9_B	Nieuwbouw Boerderij Venhorst	4,50	13,07	--	--	13,07
033-1_A	Nieuwbouw Erve Brack	1,50	12,60	--	--	12,60
033-1_B	Nieuwbouw Erve Brack	4,50	17,55	--	--	17,55
033-2_A	Nieuwbouw Erve Brack	1,50	12,02	--	--	12,02
033-2_B	Nieuwbouw Erve Brack	4,50	11,87	--	--	11,87
033-3_A	Nieuwbouw Erve Brack	1,50	11,40	--	--	11,40
033-3_B	Nieuwbouw Erve Brack	4,50	9,62	--	--	9,62
033-4_A	Nieuwbouw Erve Brack	1,50	14,68	--	--	14,68
033-4_B	Nieuwbouw Erve Brack	4,50	18,57	--	--	18,57
034-1_A	Nieuwbouw Erve Brack	1,50	15,94	--	--	15,94
034-1_B	Nieuwbouw Erve Brack	4,50	16,70	--	--	16,70
034-2_A	Nieuwbouw Erve Brack	1,50	12,33	--	--	12,33
034-2_B	Nieuwbouw Erve Brack	4,50	14,21	--	--	14,21
034-3_A	Nieuwbouw Erve Brack	1,50	2,21	--	--	2,21
034-3_B	Nieuwbouw Erve Brack	4,50	4,23	--	--	4,23
034-4_A	Nieuwbouw Erve Brack	1,50	13,52	--	--	13,52
034-4_B	Nieuwbouw Erve Brack	4,50	15,18	--	--	15,18
035-1_A	Nieuwbouw Erve Brack	1,50	5,24	--	--	5,24
035-1_B	Nieuwbouw Erve Brack	4,50	6,40	--	--	6,40
035-2_A	Nieuwbouw Erve Brack	1,50	3,20	--	--	3,20
035-2_B	Nieuwbouw Erve Brack	4,50	4,43	--	--	4,43
035-3_A	Nieuwbouw Erve Brack	1,50	14,87	--	--	14,87
035-3_B	Nieuwbouw Erve Brack	4,50	16,95	--	--	16,95
035-4_A	Nieuwbouw Erve Brack	1,50	15,11	--	--	15,11
035-5_A	Nieuwbouw Erve Brack	1,50	14,40	--	--	14,40
035-6_A	Nieuwbouw Erve Brack	1,50	5,57	--	--	5,57
035-7_B	Nieuwbouw Erve Brack	4,50	15,98	--	--	15,98
036-1_A	Nieuwbouw Villa Brack	1,50	13,26	--	--	13,26
036-1_B	Nieuwbouw Villa Brack	4,50	15,98	--	--	15,98

Alle getoonde dB-waarden zijn A-gewogen

Park Meghlo in Megchelen
1281765

TAUW bv
Bijlage 4

Rapport: Resultatentabel
Model: Bedrijven en milieuzonering | SVGG | Weekenddagen
LAeq totaalresultaten voor toetspunten
Groep: Indirecte hinder
Groepsreductie: Nee

Naam Toetspunt	Omschrijving	Hoogte	Dag	Avond	Nacht	Etmaal
036-2_A	Nieuwbouw Villa Brack	1,50	2,47	--	--	2,47
036-2_B	Nieuwbouw Villa Brack	4,50	3,63	--	--	3,63
036-3_A	Nieuwbouw Villa Brack	1,50	2,31	--	--	2,31
036-3_B	Nieuwbouw Villa Brack	4,50	3,91	--	--	3,91
036-4_A	Nieuwbouw Villa Brack	1,50	12,58	--	--	12,58
036-4_B	Nieuwbouw Villa Brack	4,50	16,39	--	--	16,39
J_1_A	Julianaweg 1	1,50	30,76	--	--	30,76
J_1_B	Julianaweg 1	4,50	32,23	--	--	32,23
J_11_A	Julianaweg 11	1,50	16,88	--	--	16,88
J_11_B	Julianaweg 11	4,50	20,29	--	--	20,29
J_13_A	Julianaweg 13	1,50	18,15	--	--	18,15
J_13_B	Julianaweg 13	4,50	18,91	--	--	18,91
J_13a_A	Julianaweg 13a	1,50	19,39	--	--	19,39
J_13a_B	Julianaweg 13a	4,50	20,51	--	--	20,51
J_15_A	Julianaweg 15	1,50	17,98	--	--	17,98
J_15_B	Julianaweg 15	4,50	18,57	--	--	18,57
J_17_A	Julianaweg 17	1,50	20,58	--	--	20,58
J_17_B	Julianaweg 17	4,50	21,59	--	--	21,59
J_18_A	Julianaweg 18	1,50	15,02	--	--	15,02
J_18_B	Julianaweg 18	4,50	18,28	--	--	18,28
J_19_A	Julianaweg 19	1,50	11,12	--	--	11,12
J_19_B	Julianaweg 19	4,50	11,74	--	--	11,74
J_1a_A	Julianaweg 1a	1,50	29,18	--	--	29,18
J_1a_B	Julianaweg 1a	4,50	31,60	--	--	31,60
J_3_A	Julianaweg 3	1,50	26,73	--	--	26,73
J_3_B	Julianaweg 3	4,50	28,76	--	--	28,76
J_3a_A	Julianaweg 3a	1,50	26,28	--	--	26,28
J_3a_B	Julianaweg 3a	4,50	28,33	--	--	28,33
J_5_A	Julianaweg 5	1,50	26,38	--	--	26,38
J_5_B	Julianaweg 5	4,50	28,04	--	--	28,04
J_7_A	Julianaweg 7	1,50	25,14	--	--	25,14
J_7_B	Julianaweg 7	4,50	26,71	--	--	26,71
J_9_A	Julianaweg 9	1,50	13,03	--	--	13,03
J_9_B	Julianaweg 9	4,50	15,68	--	--	15,68
NW_2_A	Nieuweweg 2	1,50	37,78	--	--	37,78
NW_2_B	Nieuweweg 2	4,50	38,10	--	--	38,10
NW_2a_A	Nieuweweg 2a	1,50	27,82	--	--	27,82
NW_2a_B	Nieuweweg 2a	4,50	28,86	--	--	28,86
NW_3_A	Nieuweweg 3	1,50	47,54	--	--	47,54
NW_3_B	Nieuweweg 3	4,50	47,17	--	--	47,17
NW_4_ag_A	Nieuweweg 4 Achtergevel	1,50	30,57	--	--	30,57
NW_4_ag_B	Nieuweweg 4 Achtergevel	4,50	31,75	--	--	31,75
NW_4_zg_A	Nieuweweg 4 Zijgevel	1,50	40,95	--	--	40,95
NW_4_zg_B	Nieuweweg 4 Zijgevel	4,50	41,34	--	--	41,34
NW_5_A	Nieuweweg 5	1,50	44,48	--	--	44,48
NW_5_B	Nieuweweg 5	4,50	44,75	--	--	44,75
NW_7_A	Nieuweweg 7	1,50	43,64	--	--	43,64
NW_7_B	Nieuweweg 7	4,50	44,05	--	--	44,05
NW_7a_A	Nieuweweg 7a	1,50	43,52	--	--	43,52
NW_7a_B	Nieuweweg 7a	4,50	43,74	--	--	43,74

Alle getoonde dB-waarden zijn A-gewogen

Park Meghlo in Megchelen
1281765

TAUW bv
Bijlage 4

Rapport: Resultatentabel
Model: Bedrijven en milieuzonering | SVGG | Weekenddagen
LAeq totaalresultaten voor toetspunten
Groep: Indirecte hinder
Groepsreductie: Nee

Naam Toetspunt	Omschrijving	Hoogte	Dag	Avond	Nacht	Etmaal
NW_7b_A	Nieuweweg 7b	1,50	43,44	--	--	43,44
NW_7b_B	Nieuweweg 7b	4,50	43,76	--	--	43,76
NW_7c_A	Nieuweweg 7c	1,50	43,51	--	--	43,51
NW_7c_B	Nieuweweg 7c	4,50	43,80	--	--	43,80
NW_7d_A	Nieuweweg 7d	1,50	43,43	--	--	43,43
NW_7d_B	Nieuweweg 7d	4,50	43,78	--	--	43,78
S_2a_vg_A	Sportlaan 2a Voorgevel	1,50	21,97	--	--	21,97
S_2a_vg_B	Sportlaan 2a Voorgevel	4,50	22,34	--	--	22,34
S_2a_zg_A	Sportlaan 2a Zijgevel	1,50	14,83	--	--	14,83
S_2a_zg_B	Sportlaan 2a Zijgevel	4,50	11,51	--	--	11,51
S_4_A	Sportlaan 4	1,50	21,64	--	--	21,64
S_4_B	Sportlaan 4	4,50	22,79	--	--	22,79
S_6_A	Sportlaan 6	1,50	21,70	--	--	21,70
S_6_B	Sportlaan 6	4,50	22,94	--	--	22,94
VA_23_A	Vlasakker 23	1,50	42,54	--	--	42,54
VA_23_B	Vlasakker 23	4,50	43,04	--	--	43,04
VA_24_A	Vlasakker 24	1,50	43,44	--	--	43,44
VA_24_B	Vlasakker 24	4,50	43,73	--	--	43,73

Alle getoonde dB-waarden zijn A-gewogen



Kenmerk

R003-1281765CDJ-V03-IhI-NL

Bijlage 5

Resultaten met maatregelen

Park Meghlo in Megchelen
1281765

TAUW bv
Bijlage 5

Rapport: Resultatentabel
Model: Bedrijven en milieuzonering | SVGG | Weekdagen | Cb muziek
LAeq totaalresultaten voor toetspunten
Groep: LAr, LT
Groepsreductie: Nee

Naam Toetspunt	Omschrijving	Hoogte	Dag	Avond	Nacht	Etmaal
001-1_A	Nieuwbouw Hetterpark	1,50	17,05	25,78	--	30,78
001-2_A	Nieuwbouw Hetterpark	1,50	25,45	33,54	--	38,54
001-3_A	Nieuwbouw Hetterpark	1,50	24,39	32,57	--	37,57
001-4_A	Nieuwbouw Hetterpark	1,50	18,66	26,56	--	31,56
002-1_A	Nieuwbouw Hetterpark	1,50	23,61	32,95	--	37,95
002-2_A	Nieuwbouw Hetterpark	1,50	27,28	36,03	--	41,03
002-3_A	Nieuwbouw Hetterpark	1,50	29,51	37,29	--	42,29
002-4_A	Nieuwbouw Hetterpark	1,50	29,73	37,50	--	42,50
003-1_A	Nieuwbouw Hetterpark	1,50	18,94	27,78	--	32,78
003-2_A	Nieuwbouw Hetterpark	1,50	29,55	38,02	--	43,02
003-3_A	Nieuwbouw Hetterpark	1,50	30,41	38,97	--	43,97
003-4_A	Nieuwbouw Hetterpark	1,50	20,69	29,79	--	34,79
004-1_A	Nieuwbouw Hetterpark	1,50	29,97	37,37	--	42,37
004-2_A	Nieuwbouw Hetterpark	1,50	33,76	42,72	--	47,72
004-3_A	Nieuwbouw Hetterpark	1,50	33,12	41,48	--	46,48
004-4_A	Nieuwbouw Hetterpark	1,50	23,44	32,69	--	37,69
005-1_A	Nieuwbouw Hetterpark	1,50	17,38	26,04	--	31,04
005-2_A	Nieuwbouw Hetterpark	1,50	29,86	38,24	--	43,24
005-3_A	Nieuwbouw Hetterpark	1,50	26,72	35,50	--	40,50
005-4_A	Nieuwbouw Hetterpark	1,50	19,67	27,85	--	32,85
006-1_A	Nieuwbouw Hetterpark	1,50	17,72	26,56	--	31,56
006-1_B	Nieuwbouw Hetterpark	4,50	20,56	28,74	--	33,74
006-2_A	Nieuwbouw Hetterpark	1,50	27,04	35,04	--	40,04
006-2_B	Nieuwbouw Hetterpark	4,50	31,74	39,33	--	44,33
006-3_A	Nieuwbouw Hetterpark	1,50	26,14	34,34	--	39,34
006-3_B	Nieuwbouw Hetterpark	4,50	30,71	38,54	--	43,54
006-4_A	Nieuwbouw Hetterpark	1,50	16,49	25,07	--	30,07
006-4_B	Nieuwbouw Hetterpark	4,50	18,96	26,78	--	31,78
007-1_A	Nieuwbouw Hetterpark	1,50	15,88	24,46	--	29,46
007-1_B	Nieuwbouw Hetterpark	4,50	18,22	26,19	--	31,19
007-2_A	Nieuwbouw Hetterpark	1,50	26,40	34,24	--	39,24
007-2_B	Nieuwbouw Hetterpark	4,50	32,78	40,01	--	45,01
007-3_A	Nieuwbouw Hetterpark	1,50	29,35	37,19	--	42,19
007-3_B	Nieuwbouw Hetterpark	4,50	35,43	42,65	--	47,65
007-4_A	Nieuwbouw Hetterpark	1,50	21,47	30,68	--	35,68
007-4_B	Nieuwbouw Hetterpark	4,50	27,58	35,71	--	40,71
008-1_A	Nieuwbouw Hetterpark	1,50	16,82	25,46	--	30,46
008-1_B	Nieuwbouw Hetterpark	4,50	23,14	30,61	--	35,61
008-2_A	Nieuwbouw Hetterpark	1,50	27,72	36,08	--	41,08
008-2_B	Nieuwbouw Hetterpark	4,50	33,34	40,86	--	45,86
008-3_A	Nieuwbouw Hetterpark	1,50	27,93	36,52	--	41,52
008-3_B	Nieuwbouw Hetterpark	4,50	33,57	41,25	--	46,25
008-4_A	Nieuwbouw Hetterpark	1,50	16,46	25,07	--	30,07
008-4_B	Nieuwbouw Hetterpark	4,50	18,21	26,33	--	31,33
009-1_A	Nieuwbouw Hetterpark	1,50	26,20	34,23	--	39,23
009-1_B	Nieuwbouw Hetterpark	4,50	31,52	38,97	--	43,97
009-2_A	Nieuwbouw Hetterpark	1,50	30,78	38,42	--	43,42
009-2_B	Nieuwbouw Hetterpark	4,50	34,66	42,32	--	47,32
009-3_A	Nieuwbouw Hetterpark	1,50	30,15	38,08	--	43,08
009-3_B	Nieuwbouw Hetterpark	4,50	33,72	41,44	--	46,44

Alle getoonde dB-waarden zijn A-gewogen

Park Meghlo in Megchelen
1281765

TAUW bv
Bijlage 5

Rapport: Resultatentabel
Model: Bedrijven en milieuzonering | SVGG | Weekdagen | Cb muziek
LAeq totaalresultaten voor toetspunten
Groep: LAr, LT
Groepsreductie: Nee

Naam Toetspunt	Omschrijving	Hoogte	Dag	Avond	Nacht	Etmaal
009-4_A	Nieuwbouw Hetterpark	1,50	25,96	34,09	--	39,09
009-4_B	Nieuwbouw Hetterpark	4,50	32,13	39,27	--	44,27
010-1_A	Nieuwbouw Hetterpark	1,50	25,28	34,14	--	39,14
010-1_B	Nieuwbouw Hetterpark	4,50	29,31	37,08	--	42,08
010-2_A	Nieuwbouw Hetterpark	1,50	32,93	40,73	--	45,73
010-2_B	Nieuwbouw Hetterpark	4,50	35,80	43,68	--	48,68
010-3_A	Nieuwbouw Hetterpark	1,50	29,99	38,20	--	43,20
010-3_B	Nieuwbouw Hetterpark	4,50	35,43	43,18	--	48,18
010-4_A	Nieuwbouw Hetterpark	1,50	28,22	36,08	--	41,08
010-4_B	Nieuwbouw Hetterpark	4,50	19,40	27,56	--	32,56
011-1_A	Nieuwbouw Hetterpark	1,50	24,12	32,38	--	37,38
011-1_B	Nieuwbouw Hetterpark	4,50	25,05	33,43	--	38,43
011-2_A	Nieuwbouw Hetterpark	1,50	32,06	39,66	--	44,66
011-2_B	Nieuwbouw Hetterpark	4,50	35,59	42,78	--	47,78
011-3_A	Nieuwbouw Hetterpark	1,50	34,51	43,01	--	48,01
011-3_B	Nieuwbouw Hetterpark	4,50	38,08	45,78	--	50,78
011-4_A	Nieuwbouw Hetterpark	1,50	36,16	44,42	--	49,42
011-4_B	Nieuwbouw Hetterpark	4,50	39,19	46,87	--	51,87
012-1_A	Nieuwbouw Woonstraat Rozenhof	1,50	31,37	40,75	--	45,75
012-1_B	Nieuwbouw Woonstraat Rozenhof	4,50	32,87	41,90	--	46,90
012-2_A	Nieuwbouw Woonstraat Rozenhof	1,50	22,54	30,46	--	35,46
012-2_B	Nieuwbouw Woonstraat Rozenhof	4,50	23,74	31,42	--	36,42
012-3_A	Nieuwbouw Woonstraat Rozenhof	1,50	34,71	42,44	--	47,44
012-3_B	Nieuwbouw Woonstraat Rozenhof	4,50	36,66	44,29	--	49,29
012-4_A	Nieuwbouw Woonstraat Rozenhof	1,50	38,93	46,49	--	51,49
012-4_B	Nieuwbouw Woonstraat Rozenhof	4,50	40,24	47,84	--	52,84
012-5_A	Nieuwbouw Woonstraat Rozenhof	1,50	38,63	46,35	--	51,35
012-5_B	Nieuwbouw Woonstraat Rozenhof	4,50	41,43	48,79	--	53,79
012-6_A	Nieuwbouw Woonstraat Rozenhof	1,50	36,58	45,46	--	50,46
012-6_B	Nieuwbouw Woonstraat Rozenhof	4,50	38,88	47,34	--	52,34
013-1_A	Nieuwbouw Woonstraat Rozenhof	1,50	25,10	33,76	--	38,76
013-1_B	Nieuwbouw Woonstraat Rozenhof	4,50	26,09	34,75	--	39,75
013-2_A	Nieuwbouw Woonstraat Rozenhof	1,50	24,97	32,68	--	37,68
013-2_B	Nieuwbouw Woonstraat Rozenhof	4,50	25,93	33,68	--	38,68
013-3_A	Nieuwbouw Woonstraat Rozenhof	1,50	33,11	41,66	--	46,66
013-3_B	Nieuwbouw Woonstraat Rozenhof	4,50	35,23	43,67	--	48,67
013-4_A	Nieuwbouw Woonstraat Rozenhof	1,50	33,30	42,02	--	47,02
013-4_B	Nieuwbouw Woonstraat Rozenhof	4,50	35,66	44,14	--	49,14
013-5_A	Nieuwbouw Woonstraat Rozenhof	1,50	25,97	34,64	--	39,64
013-5_B	Nieuwbouw Woonstraat Rozenhof	4,50	26,99	35,66	--	40,66
013-6_A	Nieuwbouw Woonstraat Rozenhof	1,50	30,06	39,31	--	44,31
013-6_B	Nieuwbouw Woonstraat Rozenhof	4,50	31,46	40,65	--	45,65
014-1_A	Nieuwbouw Woonstraat Rozenhof	1,50	24,42	32,53	--	37,53
014-1_B	Nieuwbouw Woonstraat Rozenhof	4,50	25,59	33,58	--	38,58
014-2_A	Nieuwbouw Woonstraat Rozenhof	1,50	41,53	49,32	--	54,32
014-2_B	Nieuwbouw Woonstraat Rozenhof	4,50	43,19	50,84	--	55,84
014-3_A	Nieuwbouw Woonstraat Rozenhof	1,50	40,62	48,92	--	53,92
014-3_B	Nieuwbouw Woonstraat Rozenhof	4,50	42,19	50,40	--	55,40
014-4_A	Nieuwbouw Woonstraat Rozenhof	1,50	31,50	40,41	--	45,41
014-4_B	Nieuwbouw Woonstraat Rozenhof	4,50	33,77	42,60	--	47,60

Alle getoonde dB-waarden zijn A-gewogen

Rapport: Resultatentabel
 Model: Bedrijven en milieuzonering | SVGG | Weekdagen | Cb muziek
 LAeq totaalresultaten voor toetspunten
 Groep: LAr, LT
 Groepsreductie: Nee

Naam Toetspunt	Omschrijving	Hoogte	Dag	Avond	Nacht	Etmaal
014-5_A	Nieuwbouw Woonstraat Rozenhof	1,50	33,81	42,27	--	47,27
014-5_B	Nieuwbouw Woonstraat Rozenhof	4,50	35,73	44,16	--	49,16
014-6_A	Nieuwbouw Woonstraat Rozenhof	1,50	32,61	41,04	--	46,04
014-6_B	Nieuwbouw Woonstraat Rozenhof	4,50	34,23	42,79	--	47,79
015-1_A	Nieuwbouw Woonstraat Rozenhof	1,50	37,80	45,64	--	50,64
015-1_B	Nieuwbouw Woonstraat Rozenhof	4,50	39,43	47,08	--	52,08
015-2_A	Nieuwbouw Woonstraat Rozenhof	1,50	42,22	50,16	--	55,16
015-2_B	Nieuwbouw Woonstraat Rozenhof	4,50	43,89	51,75	--	56,75
015-3_A	Nieuwbouw Woonstraat Rozenhof	1,50	44,48	52,78	--	57,78
015-3_B	Nieuwbouw Woonstraat Rozenhof	4,50	46,16	54,49	--	59,49
015-4_A	Nieuwbouw Woonstraat Rozenhof	1,50	41,62	49,80	--	54,80
015-4_B	Nieuwbouw Woonstraat Rozenhof	4,50	43,36	51,47	--	56,47
015-5_A	Nieuwbouw Woonstraat Rozenhof	1,50	30,88	39,86	--	44,86
015-5_B	Nieuwbouw Woonstraat Rozenhof	4,50	30,34	38,94	--	43,94
015-6_A	Nieuwbouw Woonstraat Rozenhof	1,50	32,39	41,50	--	46,50
015-6_B	Nieuwbouw Woonstraat Rozenhof	4,50	32,64	41,49	--	46,49
016-1_A	Nieuwbouw Woonstraat Rozenhof	1,50	40,95	49,14	--	54,14
016-1_B	Nieuwbouw Woonstraat Rozenhof	4,50	42,73	50,83	--	55,83
016-2_A	Nieuwbouw Woonstraat Rozenhof	1,50	47,67	56,45	--	61,45
016-2_B	Nieuwbouw Woonstraat Rozenhof	4,50	49,51	58,24	--	63,24
016-3_A	Nieuwbouw Woonstraat Rozenhof	1,50	47,25	56,05	--	61,05
016-3_B	Nieuwbouw Woonstraat Rozenhof	4,50	48,95	57,70	--	62,70
016-4_A	Nieuwbouw Woonstraat Rozenhof	1,50	38,17	46,36	--	51,36
016-4_B	Nieuwbouw Woonstraat Rozenhof	4,50	37,52	46,45	--	51,45
016-5_A	Nieuwbouw Woonstraat Rozenhof	1,50	36,59	45,68	--	50,68
016-5_B	Nieuwbouw Woonstraat Rozenhof	4,50	38,79	47,78	--	52,78
016-6_A	Nieuwbouw Woonstraat Rozenhof	1,50	40,35	48,11	--	53,11
016-6_B	Nieuwbouw Woonstraat Rozenhof	4,50	41,65	49,49	--	54,49
017-1_A	Nieuwbouw Woonstraat Rozenhof	1,50	48,18	56,21	--	61,21
017-1_B	Nieuwbouw Woonstraat Rozenhof	4,50	50,14	58,01	--	63,01
017-2_A	Nieuwbouw Woonstraat Rozenhof	1,50	50,45	59,20	--	64,20
017-2_B	Nieuwbouw Woonstraat Rozenhof	4,50	51,97	60,54	--	65,54
017-3_A	Nieuwbouw Woonstraat Rozenhof	1,50	46,27	55,35	--	60,35
017-3_B	Nieuwbouw Woonstraat Rozenhof	4,50	47,74	56,72	--	61,72
017-4_A	Nieuwbouw Woonstraat Rozenhof	1,50	39,18	48,18	--	53,18
017-4_B	Nieuwbouw Woonstraat Rozenhof	4,50	40,02	49,10	--	54,10
017-5_A	Nieuwbouw Woonstraat Rozenhof	1,50	39,23	48,68	--	53,68
017-5_B	Nieuwbouw Woonstraat Rozenhof	4,50	40,63	50,05	--	55,05
017-6_A	Nieuwbouw Woonstraat Rozenhof	1,50	36,78	45,76	--	50,76
017-6_B	Nieuwbouw Woonstraat Rozenhof	4,50	36,53	45,77	--	50,77
018-1_A	Nieuwbouw Woonstraat Rozenhof	1,50	47,21	56,12	--	61,12
018-1_B	Nieuwbouw Woonstraat Rozenhof	4,50	48,87	57,70	--	62,70
018-2_A	Nieuwbouw Woonstraat Rozenhof	1,50	47,04	56,36	--	61,36
018-2_B	Nieuwbouw Woonstraat Rozenhof	4,50	48,52	57,81	--	62,81
018-3_A	Nieuwbouw Woonstraat Rozenhof	1,50	35,27	43,88	--	48,88
018-3_B	Nieuwbouw Woonstraat Rozenhof	4,50	38,27	46,38	--	51,38
018-4_A	Nieuwbouw Woonstraat Rozenhof	1,50	34,99	43,84	--	48,84
018-4_B	Nieuwbouw Woonstraat Rozenhof	4,50	37,51	46,18	--	51,18
018-5_A	Nieuwbouw Woonstraat Rozenhof	1,50	36,74	45,80	--	50,80
018-5_B	Nieuwbouw Woonstraat Rozenhof	4,50	38,64	47,66	--	52,66

Alle getoonde dB-waarden zijn A-gewogen

Park Meghlo in Megchelen
1281765

TAUW bv
Bijlage 5

Rapport: Resultatentabel
Model: Bedrijven en milieuzonering | SVGG | Weekdagen | Cb muziek
LAeq totaalresultaten voor toetspunten
Groep: LAr, LT
Groepsreductie: Nee

Naam Toetspunt	Omschrijving	Hoogte	Dag	Avond	Nacht	Etmaal
018-6_A	Nieuwbouw Woonstraat Rozenhof	1,50	36,79	44,56	--	49,56
018-6_B	Nieuwbouw Woonstraat Rozenhof	4,50	38,22	45,97	--	50,97
019-1_A	Nieuwbouw Woonstraat Rozenhof	1,50	39,63	47,74	--	52,74
019-1_B	Nieuwbouw Woonstraat Rozenhof	4,50	42,63	50,29	--	55,29
019-2_A	Nieuwbouw Woonstraat Rozenhof	1,50	42,48	51,01	--	56,01
019-2_B	Nieuwbouw Woonstraat Rozenhof	4,50	43,57	52,28	--	57,28
019-3_A	Nieuwbouw Woonstraat Rozenhof	1,50	41,98	50,58	--	55,58
019-3_B	Nieuwbouw Woonstraat Rozenhof	4,50	42,46	51,42	--	56,42
019-4_A	Nieuwbouw Woonstraat Rozenhof	1,50	42,52	50,58	--	55,58
019-4_B	Nieuwbouw Woonstraat Rozenhof	4,50	43,34	51,53	--	56,53
019-5_A	Nieuwbouw Woonstraat Rozenhof	1,50	40,08	48,32	--	53,32
019-5_B	Nieuwbouw Woonstraat Rozenhof	4,50	39,92	48,44	--	53,44
019-6_A	Nieuwbouw Woonstraat Rozenhof	1,50	34,07	43,02	--	48,02
019-6_B	Nieuwbouw Woonstraat Rozenhof	4,50	36,15	44,36	--	49,36
020-1_A	Nieuwbouw Woonstraat Rozenhof	1,50	38,56	47,29	--	52,29
020-1_B	Nieuwbouw Woonstraat Rozenhof	4,50	40,03	48,54	--	53,54
020-2_A	Nieuwbouw Woonstraat Rozenhof	1,50	34,18	42,88	--	47,88
020-2_B	Nieuwbouw Woonstraat Rozenhof	4,50	34,56	43,26	--	48,26
020-3_A	Nieuwbouw Woonstraat Rozenhof	1,50	26,53	35,38	--	40,38
020-3_B	Nieuwbouw Woonstraat Rozenhof	4,50	28,04	35,17	--	40,17
020-4_A	Nieuwbouw Woonstraat Rozenhof	1,50	29,80	37,66	--	42,66
020-4_B	Nieuwbouw Woonstraat Rozenhof	4,50	33,90	40,86	--	45,86
020-5_A	Nieuwbouw Woonstraat Rozenhof	1,50	32,35	39,69	--	44,69
020-5_B	Nieuwbouw Woonstraat Rozenhof	4,50	27,76	36,32	--	41,32
020-6_A	Nieuwbouw Woonstraat Rozenhof	1,50	39,31	46,99	--	51,99
020-6_B	Nieuwbouw Woonstraat Rozenhof	4,50	41,07	48,62	--	53,62
021-1_A	Nieuwbouw Villa Rozenhof	1,50	48,45	57,14	--	62,14
021-1_B	Nieuwbouw Villa Rozenhof	4,50	50,23	58,80	--	63,80
021-10_A	Nieuwbouw Villa Rozenhof	1,50	47,39	55,38	--	60,38
021-10_B	Nieuwbouw Villa Rozenhof	4,50	49,33	57,16	--	62,16
021-2_A	Nieuwbouw Villa Rozenhof	1,50	48,03	56,85	--	61,85
021-2_B	Nieuwbouw Villa Rozenhof	4,50	49,92	58,67	--	63,67
021-3_A	Nieuwbouw Villa Rozenhof	1,50	45,21	53,91	--	58,91
021-3_B	Nieuwbouw Villa Rozenhof	4,50	47,16	55,85	--	60,85
021-4_A	Nieuwbouw Villa Rozenhof	1,50	34,46	41,79	--	46,79
021-4_B	Nieuwbouw Villa Rozenhof	4,50	31,81	40,06	--	45,06
021-5_A	Nieuwbouw Villa Rozenhof	1,50	31,58	39,18	--	44,18
021-5_B	Nieuwbouw Villa Rozenhof	4,50	30,08	38,32	--	43,32
021-6_A	Nieuwbouw Villa Rozenhof	1,50	34,96	42,19	--	47,19
021-6_B	Nieuwbouw Villa Rozenhof	4,50	39,57	46,44	--	51,44
021-7_A	Nieuwbouw Villa Rozenhof	1,50	37,67	44,78	--	49,78
021-7_B	Nieuwbouw Villa Rozenhof	4,50	39,89	46,95	--	51,95
021-8_A	Nieuwbouw Villa Rozenhof	1,50	44,55	51,98	--	56,98
021-8_B	Nieuwbouw Villa Rozenhof	4,50	45,86	53,41	--	58,41
021-9_A	Nieuwbouw Villa Rozenhof	1,50	47,21	55,41	--	60,41
021-9_B	Nieuwbouw Villa Rozenhof	4,50	48,74	56,99	--	61,99
022-1_A	Nieuwbouw Hansmuys Erf	1,50	15,27	22,56	--	27,56
022-1_B	Nieuwbouw Hansmuys Erf	4,50	15,91	23,09	--	28,09
022-2_A	Nieuwbouw Hansmuys Erf	1,50	27,54	34,60	--	39,60
022-2_B	Nieuwbouw Hansmuys Erf	4,50	25,95	33,14	--	38,14

Alle getoonde dB-waarden zijn A-gewogen

Park Meghlo in Megchelen
1281765

TAUW bv
Bijlage 5

Rapport: Resultatentabel
Model: Bedrijven en milieuzonering | SVGG | Weekdagen | Cb muziek
LAeq totaalresultaten voor toetspunten
Groep: LAr, LT
Groepsreductie: Nee

Naam Toetspunt	Omschrijving	Hoogte	Dag	Avond	Nacht	Etmaal
022-3_A	Nieuwbouw Hansmuys Erf	1,50	32,67	40,23	--	45,23
022-3_B	Nieuwbouw Hansmuys Erf	4,50	32,91	40,49	--	45,49
022-4_A	Nieuwbouw Hansmuys Erf	1,50	31,14	37,98	--	42,98
022-4_B	Nieuwbouw Hansmuys Erf	4,50	31,26	38,24	--	43,24
022-5_A	Nieuwbouw Hansmuys Erf	1,50	24,15	31,73	--	36,73
022-5_B	Nieuwbouw Hansmuys Erf	4,50	26,65	34,32	--	39,32
022-6_A	Nieuwbouw Hansmuys Erf	1,50	14,96	22,30	--	27,30
022-6_B	Nieuwbouw Hansmuys Erf	4,50	15,66	22,88	--	27,88
024-1_A	Nieuwbouw Hansmuys Erf	1,50	15,77	23,05	--	28,05
024-1_B	Nieuwbouw Hansmuys Erf	4,50	16,66	23,83	--	28,83
024-2_A	Nieuwbouw Hansmuys Erf	1,50	33,18	39,93	--	44,93
024-2_B	Nieuwbouw Hansmuys Erf	4,50	33,83	40,69	--	45,69
024-3_A	Nieuwbouw Hansmuys Erf	1,50	33,16	39,91	--	44,91
024-3_B	Nieuwbouw Hansmuys Erf	4,50	33,75	40,58	--	45,58
024-4_A	Nieuwbouw Hansmuys Erf	1,50	33,31	40,12	--	45,12
024-4_B	Nieuwbouw Hansmuys Erf	4,50	34,09	41,01	--	46,01
024-5_A	Nieuwbouw Hansmuys Erf	1,50	33,72	41,19	--	46,19
024-5_B	Nieuwbouw Hansmuys Erf	4,50	35,19	42,64	--	47,64
024-6_A	Nieuwbouw Hansmuys Erf	1,50	32,17	39,88	--	44,88
024-6_B	Nieuwbouw Hansmuys Erf	4,50	33,52	41,25	--	46,25
024-7_A	Nieuwbouw Hansmuys Erf	1,50	31,63	39,39	--	44,39
024-7_B	Nieuwbouw Hansmuys Erf	4,50	33,03	40,79	--	45,79
024-8_A	Nieuwbouw Hansmuys Erf	1,50	31,22	39,02	--	44,02
024-8_B	Nieuwbouw Hansmuys Erf	4,50	32,67	40,45	--	45,45
025-1_A	Nieuwbouw Villa Van Bree	1,50	27,15	33,88	--	38,88
025-1_B	Nieuwbouw Villa Van Bree	4,50	20,41	27,70	--	32,70
025-2_A	Nieuwbouw Villa Van Bree	1,50	32,89	39,61	--	44,61
025-2_B	Nieuwbouw Villa Van Bree	4,50	34,51	41,25	--	46,25
025-3_A	Nieuwbouw Villa Van Bree	1,50	36,86	44,42	--	49,42
025-3_B	Nieuwbouw Villa Van Bree	4,50	38,48	46,03	--	51,03
025-4_A	Nieuwbouw Villa Van Bree	1,50	35,24	43,06	--	48,06
025-4_B	Nieuwbouw Villa Van Bree	4,50	36,69	44,53	--	49,53
026-1_A	Nieuwbouw Villa Louis	1,50	38,32	46,20	--	51,20
026-1_B	Nieuwbouw Villa Louis	4,50	40,96	48,57	--	53,57
026-2_A	Nieuwbouw Villa Louis	1,50	21,95	29,56	--	34,56
026-2_B	Nieuwbouw Villa Louis	4,50	24,07	31,40	--	36,40
026-3_A	Nieuwbouw Villa Louis	1,50	22,91	30,41	--	35,41
026-3_B	Nieuwbouw Villa Louis	4,50	28,61	35,35	--	40,35
026-4_A	Nieuwbouw Villa Louis	1,50	38,15	46,12	--	51,12
026-4_B	Nieuwbouw Villa Louis	4,50	40,44	48,28	--	53,28
027-1_A	Nieuwbouw Villa Nieuw Berkenhof	1,50	13,80	21,62	--	26,62
027-1_B	Nieuwbouw Villa Nieuw Berkenhof	4,50	15,42	23,13	--	28,13
027-2_A	Nieuwbouw Villa Nieuw Berkenhof	1,50	14,68	22,30	--	27,30
027-2_B	Nieuwbouw Villa Nieuw Berkenhof	4,50	16,34	23,92	--	28,92
027-3_A	Nieuwbouw Villa Nieuw Berkenhof	1,50	31,38	39,43	--	44,43
027-3_B	Nieuwbouw Villa Nieuw Berkenhof	4,50	33,00	41,03	--	46,03
027-4_A	Nieuwbouw Villa Nieuw Berkenhof	1,50	31,31	39,36	--	44,36
027-4_B	Nieuwbouw Villa Nieuw Berkenhof	4,50	32,94	40,98	--	45,98
028-1_A	Nieuwbouw Boswachtershof	1,50	23,04	30,42	--	35,42
028-1_B	Nieuwbouw Boswachtershof	4,50	25,18	32,28	--	37,28

Alle getoonde dB-waarden zijn A-gewogen

Park Meghlo in Megchelen
1281765

TAUW bv
Bijlage 5

Rapport: Resultatentabel
Model: Bedrijven en milieuzonering | SVGG | Weekdagen | Cb muziek
LAeq totaalresultaten voor toetspunten
Groep: LAr, LT
Groepsreductie: Nee

Naam Toetspunt	Omschrijving	Hoogte	Dag	Avond	Nacht	Etmaal
028-10_A	Nieuwbouw Boswachtershof	1,50	39,68	47,02	--	52,02
028-10_B	Nieuwbouw Boswachtershof	4,50	42,50	49,54	--	54,54
028-2_A	Nieuwbouw Boswachtershof	1,50	23,01	30,37	--	35,37
028-2_B	Nieuwbouw Boswachtershof	4,50	28,07	35,03	--	40,03
028-3_A	Nieuwbouw Boswachtershof	1,50	22,68	30,06	--	35,06
028-3_B	Nieuwbouw Boswachtershof	4,50	24,88	31,98	--	36,98
028-4_A	Nieuwbouw Boswachtershof	1,50	33,86	40,90	--	45,90
028-4_B	Nieuwbouw Boswachtershof	4,50	31,03	37,89	--	42,89
028-5_A	Nieuwbouw Boswachtershof	1,50	32,97	41,12	--	46,12
028-5_B	Nieuwbouw Boswachtershof	4,50	35,89	43,64	--	48,64
028-6_A	Nieuwbouw Boswachtershof	1,50	31,09	38,74	--	43,74
028-6_B	Nieuwbouw Boswachtershof	4,50	26,39	34,11	--	39,11
028-7_A	Nieuwbouw Boswachtershof	1,50	40,02	47,40	--	52,40
028-7_B	Nieuwbouw Boswachtershof	4,50	42,84	49,97	--	54,97
028-8_A	Nieuwbouw Boswachtershof	1,50	42,17	49,53	--	54,53
028-8_B	Nieuwbouw Boswachtershof	4,50	45,08	52,12	--	57,12
028-9_A	Nieuwbouw Boswachtershof	1,50	42,03	49,39	--	54,39
028-9_B	Nieuwbouw Boswachtershof	4,50	44,53	51,65	--	56,65
029-1_A	Nieuwbouw Boswachtershof	1,50	35,07	42,54	--	47,54
029-1_B	Nieuwbouw Boswachtershof	4,50	32,11	40,64	--	45,64
029-10_A	Nieuwbouw Boswachtershof	1,50	37,37	44,42	--	49,42
029-10_B	Nieuwbouw Boswachtershof	4,50	39,66	46,64	--	51,64
029-2_A	Nieuwbouw Boswachtershof	1,50	31,81	39,49	--	44,49
029-2_B	Nieuwbouw Boswachtershof	4,50	24,81	32,60	--	37,60
029-3_A	Nieuwbouw Boswachtershof	1,50	26,59	34,24	--	39,24
029-3_B	Nieuwbouw Boswachtershof	4,50	29,65	38,24	--	43,24
029-4_A	Nieuwbouw Boswachtershof	1,50	26,99	34,95	--	39,95
029-4_B	Nieuwbouw Boswachtershof	4,50	25,27	33,03	--	38,03
029-5_A	Nieuwbouw Boswachtershof	1,50	39,42	47,50	--	52,50
029-5_B	Nieuwbouw Boswachtershof	4,50	41,55	49,54	--	54,54
029-6_A	Nieuwbouw Boswachtershof	1,50	41,27	49,09	--	54,09
029-6_B	Nieuwbouw Boswachtershof	4,50	43,10	50,90	--	55,90
029-7_A	Nieuwbouw Boswachtershof	1,50	42,02	49,96	--	54,96
029-7_B	Nieuwbouw Boswachtershof	4,50	44,08	51,98	--	56,98
029-8_A	Nieuwbouw Boswachtershof	1,50	42,32	49,62	--	54,62
029-8_B	Nieuwbouw Boswachtershof	4,50	44,56	51,78	--	56,78
029-9_A	Nieuwbouw Boswachtershof	1,50	37,76	45,14	--	50,14
029-9_B	Nieuwbouw Boswachtershof	4,50	39,75	47,03	--	52,03
030-1_A	Nieuwbouw Poortwachterswoning	1,50	47,05	55,35	--	60,35
030-1_B	Nieuwbouw Poortwachterswoning	4,50	48,88	57,16	--	62,16
030-2_A	Nieuwbouw Poortwachterswoning	1,50	50,33	57,92	--	62,92
030-2_B	Nieuwbouw Poortwachterswoning	4,50	52,36	59,85	--	64,85
030-3_B	Nieuwbouw Poortwachterswoning	4,50	47,12	53,70	--	58,70
030-4_A	Nieuwbouw Poortwachterswoning	1,50	31,77	38,89	--	43,89
030-4_B	Nieuwbouw Poortwachterswoning	4,50	33,35	40,50	--	45,50
031-1_A	Nieuwbouw Poortwachterswoning	1,50	32,91	40,09	--	45,09
031-1_B	Nieuwbouw Poortwachterswoning	4,50	34,37	41,68	--	46,68
031-2_B	Nieuwbouw Poortwachterswoning	4,50	49,52	57,61	--	62,61
031-3_A	Nieuwbouw Poortwachterswoning	1,50	51,67	59,36	--	64,36
031-3_B	Nieuwbouw Poortwachterswoning	4,50	53,69	61,21	--	66,21

Alle getoonde dB-waarden zijn A-gewogen

Park Meghlo in Megchelen
1281765

TAUW bv
Bijlage 5

Rapport: Resultatentabel
Model: Bedrijven en milieuzonering | SVGG | Weekdagen | Cb muziek
LAeq totaalresultaten voor toetspunten
Groep: LAr, LT
Groepsreductie: Nee

Naam Toetspunt	Omschrijving	Hoogte	Dag	Avond	Nacht	Etmaal
031-4_A	Nieuwbouw Poortwachterswoning	1,50	47,68	54,78	--	59,78
031-4_B	Nieuwbouw Poortwachterswoning	4,50	50,00	56,98	--	61,98
032-1_A	Nieuwbouw Boerderij Venhorst	1,50	27,27	34,86	--	39,86
032-1_B	Nieuwbouw Boerderij Venhorst	4,50	34,34	41,11	--	46,11
032-10_A	Nieuwbouw Boerderij Venhorst	1,50	32,57	40,06	--	45,06
032-10_B	Nieuwbouw Boerderij Venhorst	4,50	34,94	42,25	--	47,25
032-2_A	Nieuwbouw Boerderij Venhorst	1,50	30,89	38,00	--	43,00
032-2_B	Nieuwbouw Boerderij Venhorst	4,50	42,74	49,88	--	54,88
032-3_A	Nieuwbouw Boerderij Venhorst	1,50	25,87	33,66	--	38,66
032-3_B	Nieuwbouw Boerderij Venhorst	4,50	27,68	35,26	--	40,26
032-4_A	Nieuwbouw Boerderij Venhorst	1,50	34,24	41,52	--	46,52
032-4_B	Nieuwbouw Boerderij Venhorst	4,50	44,18	51,62	--	56,62
032-5_A	Nieuwbouw Boerderij Venhorst	1,50	37,36	44,75	--	49,75
032-5_B	Nieuwbouw Boerderij Venhorst	4,50	47,84	55,11	--	60,11
032-6_A	Nieuwbouw Boerderij Venhorst	1,50	37,41	44,78	--	49,78
032-6_B	Nieuwbouw Boerderij Venhorst	4,50	45,65	53,04	--	58,04
032-7_A	Nieuwbouw Boerderij Venhorst	1,50	37,91	46,33	--	51,33
032-7_B	Nieuwbouw Boerderij Venhorst	4,50	43,32	51,47	--	56,47
032-8_A	Nieuwbouw Boerderij Venhorst	1,50	34,45	42,23	--	47,23
032-8_B	Nieuwbouw Boerderij Venhorst	4,50	35,32	43,02	--	48,02
032-9_A	Nieuwbouw Boerderij Venhorst	1,50	31,94	40,67	--	45,67
032-9_B	Nieuwbouw Boerderij Venhorst	4,50	36,07	45,18	--	50,18
033-1_A	Nieuwbouw Erve Brack	1,50	36,58	43,65	--	48,65
033-1_B	Nieuwbouw Erve Brack	4,50	42,46	49,84	--	54,84
033-2_A	Nieuwbouw Erve Brack	1,50	35,46	42,08	--	47,08
033-2_B	Nieuwbouw Erve Brack	4,50	36,65	43,31	--	48,31
033-3_A	Nieuwbouw Erve Brack	1,50	37,16	43,90	--	48,90
033-3_B	Nieuwbouw Erve Brack	4,50	39,13	45,81	--	50,81
033-4_A	Nieuwbouw Erve Brack	1,50	39,03	46,29	--	51,29
033-4_B	Nieuwbouw Erve Brack	4,50	42,83	50,56	--	55,56
034-1_A	Nieuwbouw Erve Brack	1,50	37,42	45,21	--	50,21
034-1_B	Nieuwbouw Erve Brack	4,50	38,92	46,67	--	51,67
034-2_A	Nieuwbouw Erve Brack	1,50	35,16	42,14	--	47,14
034-2_B	Nieuwbouw Erve Brack	4,50	36,71	44,03	--	49,03
034-3_A	Nieuwbouw Erve Brack	1,50	20,88	28,39	--	33,39
034-3_B	Nieuwbouw Erve Brack	4,50	22,23	30,07	--	35,07
034-4_A	Nieuwbouw Erve Brack	1,50	33,76	42,19	--	47,19
034-4_B	Nieuwbouw Erve Brack	4,50	36,53	44,61	--	49,61
035-1_A	Nieuwbouw Erve Brack	1,50	25,86	32,85	--	37,85
035-1_B	Nieuwbouw Erve Brack	4,50	25,94	32,93	--	37,93
035-2_A	Nieuwbouw Erve Brack	1,50	22,55	29,89	--	34,89
035-2_B	Nieuwbouw Erve Brack	4,50	20,37	28,30	--	33,30
035-3_A	Nieuwbouw Erve Brack	1,50	36,83	44,92	--	49,92
035-3_B	Nieuwbouw Erve Brack	4,50	38,61	46,73	--	51,73
035-4_A	Nieuwbouw Erve Brack	1,50	37,87	45,65	--	50,65
035-5_A	Nieuwbouw Erve Brack	1,50	37,38	44,86	--	49,86
035-6_A	Nieuwbouw Erve Brack	1,50	27,52	34,70	--	39,70
035-7_B	Nieuwbouw Erve Brack	4,50	40,00	47,28	--	52,28
036-1_A	Nieuwbouw Villa Brack	1,50	32,89	41,08	--	46,08
036-1_B	Nieuwbouw Villa Brack	4,50	38,73	45,97	--	50,97

Alle getoonde dB-waarden zijn A-gewogen

Park Meghlo in Megchelen
1281765

TAUW bv
Bijlage 5

Rapport: Resultatentabel
Model: Bedrijven en milieuzonering | SVGG | Weekdagen | Cb muziek
LAeq totaalresultaten voor toetspunten
Groep: LAr, LT
Groepsreductie: Nee

Naam Toetspunt	Omschrijving	Hoogte	Dag	Avond	Nacht	Etmaal
036-2_A	Nieuwbouw Villa Brack	1,50	20,25	27,73	--	32,73
036-2_B	Nieuwbouw Villa Brack	4,50	22,73	29,79	--	34,79
036-3_A	Nieuwbouw Villa Brack	1,50	23,20	30,18	--	35,18
036-3_B	Nieuwbouw Villa Brack	4,50	24,99	31,94	--	36,94
036-4_A	Nieuwbouw Villa Brack	1,50	36,89	43,72	--	48,72
036-4_B	Nieuwbouw Villa Brack	4,50	39,02	46,26	--	51,26
J_1_A	Julianaweg 1	1,50	41,93	49,51	--	54,51
J_1_B	Julianaweg 1	4,50	44,57	51,98	--	56,98
J_11_A	Julianaweg 11	1,50	43,25	51,26	--	56,26
J_11_B	Julianaweg 11	4,50	45,13	53,13	--	58,13
J_13_A	Julianaweg 13	1,50	46,02	54,38	--	59,38
J_13_B	Julianaweg 13	4,50	48,10	56,43	--	61,43
J_13a_A	Julianaweg 13a	1,50	46,11	54,48	--	59,48
J_13a_B	Julianaweg 13a	4,50	48,18	56,52	--	61,52
J_15_A	Julianaweg 15	1,50	46,32	54,45	--	59,45
J_15_B	Julianaweg 15	4,50	47,88	56,11	--	61,11
J_17_A	Julianaweg 17	1,50	46,76	55,29	--	60,29
J_17_B	Julianaweg 17	4,50	48,79	57,29	--	62,29
J_18_A	Julianaweg 18	1,50	41,72	48,51	--	53,51
J_18_B	Julianaweg 18	4,50	43,63	50,89	--	55,89
J_19_A	Julianaweg 19	1,50	44,29	51,12	--	56,12
J_19_B	Julianaweg 19	4,50	45,51	52,27	--	57,27
J_1a_A	Julianaweg 1a	1,50	43,27	51,43	--	56,43
J_1a_B	Julianaweg 1a	4,50	45,48	53,57	--	58,57
J_3_A	Julianaweg 3	1,50	39,15	48,42	--	53,42
J_3_B	Julianaweg 3	4,50	42,04	50,80	--	55,80
J_3a_A	Julianaweg 3a	1,50	41,20	49,71	--	54,71
J_3a_B	Julianaweg 3a	4,50	43,42	51,79	--	56,79
J_5_A	Julianaweg 5	1,50	39,08	48,06	--	53,06
J_5_B	Julianaweg 5	4,50	41,50	50,26	--	55,26
J_7_A	Julianaweg 7	1,50	36,89	44,87	--	49,87
J_7_B	Julianaweg 7	4,50	38,90	46,89	--	51,89
J_9_A	Julianaweg 9	1,50	40,61	48,29	--	53,29
J_9_B	Julianaweg 9	4,50	44,13	51,94	--	56,94
NW_2_A	Nieuweweg 2	1,50	41,68	49,42	--	54,42
NW_2_B	Nieuweweg 2	4,50	43,55	51,28	--	56,28
NW_2a_A	Nieuweweg 2a	1,50	41,10	49,78	--	54,78
NW_2a_B	Nieuweweg 2a	4,50	44,01	52,29	--	57,29
NW_3_A	Nieuweweg 3	1,50	37,92	47,18	--	52,18
NW_3_B	Nieuweweg 3	4,50	39,97	48,94	--	53,94
NW_4_ag_A	Nieuweweg 4 Achtergevel	1,50	42,57	51,79	--	56,79
NW_4_ag_B	Nieuweweg 4 Achtergevel	4,50	44,97	53,85	--	58,85
NW_4_zg_A	Nieuweweg 4 Zijgevel	1,50	44,96	53,89	--	58,89
NW_4_zg_B	Nieuweweg 4 Zijgevel	4,50	46,62	55,56	--	60,56
NW_5_A	Nieuweweg 5	1,50	44,28	53,24	--	58,24
NW_5_B	Nieuweweg 5	4,50	46,30	55,12	--	60,12
NW_7_A	Nieuweweg 7	1,50	45,52	54,18	--	59,18
NW_7_B	Nieuweweg 7	4,50	47,07	55,80	--	60,80
NW_7a_A	Nieuweweg 7a	1,50	46,69	55,68	--	60,68
NW_7a_B	Nieuweweg 7a	4,50	48,50	57,51	--	62,51

Alle getoonde dB-waarden zijn A-gewogen

Rapport: Resultatentabel
 Model: Bedrijven en milieuzonering | SVGG | Weekdagen | Cb muziek
 LAeq totaalresultaten voor toetspunten
 Groep: LAr, LT
 Groepsreductie: Nee

Naam Toetspunt	Omschrijving	Hoogte	Dag	Avond	Nacht	Etmaal
NW_7b_A	Nieuweweg 7b	1,50	47,13	56,17	--	61,17
NW_7b_B	Nieuweweg 7b	4,50	48,68	57,70	--	62,70
NW_7c_A	Nieuweweg 7c	1,50	47,18	56,23	--	61,23
NW_7c_B	Nieuweweg 7c	4,50	48,62	57,63	--	62,63
NW_7d_A	Nieuweweg 7d	1,50	46,49	55,44	--	60,44
NW_7d_B	Nieuweweg 7d	4,50	48,06	56,98	--	61,98
S_2a_vg_A	Sportlaan 2a Voorgevel	1,50	52,69	60,20	--	65,20
S_2a_vg_B	Sportlaan 2a Voorgevel	4,50	53,86	61,39	--	66,39
S_2a_zg_A	Sportlaan 2a Zijgevel	1,50	48,45	55,59	--	60,59
S_2a_zg_B	Sportlaan 2a Zijgevel	4,50	47,63	54,81	--	59,81
S_4_A	Sportlaan 4	1,50	50,78	59,38	--	64,38
S_4_B	Sportlaan 4	4,50	52,32	60,71	--	65,71
S_6_A	Sportlaan 6	1,50	53,59	61,12	--	66,12
S_6_B	Sportlaan 6	4,50	54,94	62,40	--	67,40
VA_23_A	Vlasakker 23	1,50	43,09	52,15	--	57,15
VA_23_B	Vlasakker 23	4,50	44,94	53,99	--	58,99
VA_24_A	Vlasakker 24	1,50	45,77	54,64	--	59,64
VA_24_B	Vlasakker 24	4,50	47,44	56,38	--	61,38

Alle getoonde dB-waarden zijn A-gewogen

Park Meghlo in Megchelen
1281765

TAUW bv
Bijlage 5

Rapport: Resultatentabel
Model: Bedrijven en milieuzonering | SVGG | Weekenddagen | Cb muziek
LAeq totaalresultaten voor toetspunten
Groep: LAr, LT
Groepsreductie: Nee

Naam Toetspunt	Omschrijving	Hoogte	Dag	Avond	Nacht	Etmaal
001-1_A	Nieuwbouw Hetterpark	1,50	25,40	--	--	25,40
001-2_A	Nieuwbouw Hetterpark	1,50	33,29	--	--	33,29
001-3_A	Nieuwbouw Hetterpark	1,50	32,30	--	--	32,30
001-4_A	Nieuwbouw Hetterpark	1,50	26,35	--	--	26,35
002-1_A	Nieuwbouw Hetterpark	1,50	32,47	--	--	32,47
002-2_A	Nieuwbouw Hetterpark	1,50	35,65	--	--	35,65
002-3_A	Nieuwbouw Hetterpark	1,50	37,11	--	--	37,11
002-4_A	Nieuwbouw Hetterpark	1,50	37,32	--	--	37,32
003-1_A	Nieuwbouw Hetterpark	1,50	27,38	--	--	27,38
003-2_A	Nieuwbouw Hetterpark	1,50	37,70	--	--	37,70
003-3_A	Nieuwbouw Hetterpark	1,50	38,63	--	--	38,63
003-4_A	Nieuwbouw Hetterpark	1,50	29,35	--	--	29,35
004-1_A	Nieuwbouw Hetterpark	1,50	37,27	--	--	37,27
004-2_A	Nieuwbouw Hetterpark	1,50	42,31	--	--	42,31
004-3_A	Nieuwbouw Hetterpark	1,50	41,18	--	--	41,18
004-4_A	Nieuwbouw Hetterpark	1,50	32,23	--	--	32,23
005-1_A	Nieuwbouw Hetterpark	1,50	25,68	--	--	25,68
005-2_A	Nieuwbouw Hetterpark	1,50	37,94	--	--	37,94
005-3_A	Nieuwbouw Hetterpark	1,50	35,11	--	--	35,11
005-4_A	Nieuwbouw Hetterpark	1,50	27,58	--	--	27,58
006-1_A	Nieuwbouw Hetterpark	1,50	26,16	--	--	26,16
006-1_B	Nieuwbouw Hetterpark	4,50	28,47	--	--	28,47
006-2_A	Nieuwbouw Hetterpark	1,50	34,81	--	--	34,81
006-2_B	Nieuwbouw Hetterpark	4,50	39,19	--	--	39,19
006-3_A	Nieuwbouw Hetterpark	1,50	34,07	--	--	34,07
006-3_B	Nieuwbouw Hetterpark	4,50	38,34	--	--	38,34
006-4_A	Nieuwbouw Hetterpark	1,50	24,72	--	--	24,72
006-4_B	Nieuwbouw Hetterpark	4,50	26,59	--	--	26,59
007-1_A	Nieuwbouw Hetterpark	1,50	24,11	--	--	24,11
007-1_B	Nieuwbouw Hetterpark	4,50	25,97	--	--	25,97
007-2_A	Nieuwbouw Hetterpark	1,50	34,04	--	--	34,04
007-2_B	Nieuwbouw Hetterpark	4,50	39,95	--	--	39,95
007-3_A	Nieuwbouw Hetterpark	1,50	36,99	--	--	36,99
007-3_B	Nieuwbouw Hetterpark	4,50	42,59	--	--	42,59
007-4_A	Nieuwbouw Hetterpark	1,50	30,22	--	--	30,22
007-4_B	Nieuwbouw Hetterpark	4,50	35,45	--	--	35,45
008-1_A	Nieuwbouw Hetterpark	1,50	25,11	--	--	25,11
008-1_B	Nieuwbouw Hetterpark	4,50	30,50	--	--	30,50
008-2_A	Nieuwbouw Hetterpark	1,50	35,78	--	--	35,78
008-2_B	Nieuwbouw Hetterpark	4,50	40,73	--	--	40,73
008-3_A	Nieuwbouw Hetterpark	1,50	36,18	--	--	36,18
008-3_B	Nieuwbouw Hetterpark	4,50	41,09	--	--	41,09
008-4_A	Nieuwbouw Hetterpark	1,50	24,72	--	--	24,72
008-4_B	Nieuwbouw Hetterpark	4,50	26,07	--	--	26,07
009-1_A	Nieuwbouw Hetterpark	1,50	34,00	--	--	34,00
009-1_B	Nieuwbouw Hetterpark	4,50	38,86	--	--	38,86
009-2_A	Nieuwbouw Hetterpark	1,50	38,27	--	--	38,27
009-2_B	Nieuwbouw Hetterpark	4,50	42,17	--	--	42,17
009-3_A	Nieuwbouw Hetterpark	1,50	37,87	--	--	37,87
009-3_B	Nieuwbouw Hetterpark	4,50	41,27	--	--	41,27

Alle getoonde dB-waarden zijn A-gewogen

Park Meghlo in Megchelen
1281765

TAUW bv
Bijlage 5

Rapport: Resultatentabel
Model: Bedrijven en milieuzonering | SVGG | Weekenddagen | Cb muziek
LAeq totaalresultaten voor toetspunten
Groep: LAr, LT
Groepsreductie: Nee

Naam Toetspunt	Omschrijving	Hoogte	Dag	Avond	Nacht	Etmaal
009-4_A	Nieuwbouw Hetterpark	1,50	33,83	--	--	33,83
009-4_B	Nieuwbouw Hetterpark	4,50	39,24	--	--	39,24
010-1_A	Nieuwbouw Hetterpark	1,50	33,74	--	--	33,74
010-1_B	Nieuwbouw Hetterpark	4,50	36,90	--	--	36,90
010-2_A	Nieuwbouw Hetterpark	1,50	40,54	--	--	40,54
010-2_B	Nieuwbouw Hetterpark	4,50	43,47	--	--	43,47
010-3_A	Nieuwbouw Hetterpark	1,50	37,93	--	--	37,93
010-3_B	Nieuwbouw Hetterpark	4,50	43,00	--	--	43,00
010-4_A	Nieuwbouw Hetterpark	1,50	35,88	--	--	35,88
010-4_B	Nieuwbouw Hetterpark	4,50	27,30	--	--	27,30
011-1_A	Nieuwbouw Hetterpark	1,50	32,10	--	--	32,10
011-1_B	Nieuwbouw Hetterpark	4,50	33,12	--	--	33,12
011-2_A	Nieuwbouw Hetterpark	1,50	39,52	--	--	39,52
011-2_B	Nieuwbouw Hetterpark	4,50	42,73	--	--	42,73
011-3_A	Nieuwbouw Hetterpark	1,50	42,68	--	--	42,68
011-3_B	Nieuwbouw Hetterpark	4,50	45,62	--	--	45,62
011-4_A	Nieuwbouw Hetterpark	1,50	44,13	--	--	44,13
011-4_B	Nieuwbouw Hetterpark	4,50	46,71	--	--	46,71
012-1_A	Nieuwbouw Woonstraat Rozenhof	1,50	40,27	--	--	40,27
012-1_B	Nieuwbouw Woonstraat Rozenhof	4,50	41,47	--	--	41,47
012-2_A	Nieuwbouw Woonstraat Rozenhof	1,50	30,25	--	--	30,25
012-2_B	Nieuwbouw Woonstraat Rozenhof	4,50	31,26	--	--	31,26
012-3_A	Nieuwbouw Woonstraat Rozenhof	1,50	42,27	--	--	42,27
012-3_B	Nieuwbouw Woonstraat Rozenhof	4,50	44,14	--	--	44,14
012-4_A	Nieuwbouw Woonstraat Rozenhof	1,50	46,36	--	--	46,36
012-4_B	Nieuwbouw Woonstraat Rozenhof	4,50	47,70	--	--	47,70
012-5_A	Nieuwbouw Woonstraat Rozenhof	1,50	46,18	--	--	46,18
012-5_B	Nieuwbouw Woonstraat Rozenhof	4,50	48,70	--	--	48,70
012-6_A	Nieuwbouw Woonstraat Rozenhof	1,50	45,06	--	--	45,06
012-6_B	Nieuwbouw Woonstraat Rozenhof	4,50	47,01	--	--	47,01
013-1_A	Nieuwbouw Woonstraat Rozenhof	1,50	33,40	--	--	33,40
013-1_B	Nieuwbouw Woonstraat Rozenhof	4,50	34,39	--	--	34,39
013-2_A	Nieuwbouw Woonstraat Rozenhof	1,50	32,51	--	--	32,51
013-2_B	Nieuwbouw Woonstraat Rozenhof	4,50	33,50	--	--	33,50
013-3_A	Nieuwbouw Woonstraat Rozenhof	1,50	41,32	--	--	41,32
013-3_B	Nieuwbouw Woonstraat Rozenhof	4,50	43,35	--	--	43,35
013-4_A	Nieuwbouw Woonstraat Rozenhof	1,50	41,65	--	--	41,65
013-4_B	Nieuwbouw Woonstraat Rozenhof	4,50	43,82	--	--	43,82
013-5_A	Nieuwbouw Woonstraat Rozenhof	1,50	34,28	--	--	34,28
013-5_B	Nieuwbouw Woonstraat Rozenhof	4,50	35,30	--	--	35,30
013-6_A	Nieuwbouw Woonstraat Rozenhof	1,50	38,85	--	--	38,85
013-6_B	Nieuwbouw Woonstraat Rozenhof	4,50	40,20	--	--	40,20
014-1_A	Nieuwbouw Woonstraat Rozenhof	1,50	32,27	--	--	32,27
014-1_B	Nieuwbouw Woonstraat Rozenhof	4,50	33,35	--	--	33,35
014-2_A	Nieuwbouw Woonstraat Rozenhof	1,50	49,13	--	--	49,13
014-2_B	Nieuwbouw Woonstraat Rozenhof	4,50	50,69	--	--	50,69
014-3_A	Nieuwbouw Woonstraat Rozenhof	1,50	48,63	--	--	48,63
014-3_B	Nieuwbouw Woonstraat Rozenhof	4,50	50,12	--	--	50,12
014-4_A	Nieuwbouw Woonstraat Rozenhof	1,50	40,01	--	--	40,01
014-4_B	Nieuwbouw Woonstraat Rozenhof	4,50	42,21	--	--	42,21

Alle getoonde dB-waarden zijn A-gewogen

Park Meghlo in Megchelen
1281765

TAUW bv
Bijlage 5

Rapport: Resultatentabel
Model: Bedrijven en milieuzonering | SVGG | Weekenddagen | Cb muziek
LAeq totaalresultaten voor toetspunten
Groep: LAr, LT
Groepsreductie: Nee

Naam Toetspunt	Omschrijving	Hoogte	Dag	Avond	Nacht	Etmaal
014-5_A	Nieuwbouw Woonstraat Rozenhof	1,50	41,95	--	--	41,95
014-5_B	Nieuwbouw Woonstraat Rozenhof	4,50	43,84	--	--	43,84
014-6_A	Nieuwbouw Woonstraat Rozenhof	1,50	40,72	--	--	40,72
014-6_B	Nieuwbouw Woonstraat Rozenhof	4,50	42,45	--	--	42,45
015-1_A	Nieuwbouw Woonstraat Rozenhof	1,50	45,44	--	--	45,44
015-1_B	Nieuwbouw Woonstraat Rozenhof	4,50	46,92	--	--	46,92
015-2_A	Nieuwbouw Woonstraat Rozenhof	1,50	49,95	--	--	49,95
015-2_B	Nieuwbouw Woonstraat Rozenhof	4,50	51,55	--	--	51,55
015-3_A	Nieuwbouw Woonstraat Rozenhof	1,50	52,49	--	--	52,49
015-3_B	Nieuwbouw Woonstraat Rozenhof	4,50	54,19	--	--	54,19
015-4_A	Nieuwbouw Woonstraat Rozenhof	1,50	49,53	--	--	49,53
015-4_B	Nieuwbouw Woonstraat Rozenhof	4,50	51,22	--	--	51,22
015-5_A	Nieuwbouw Woonstraat Rozenhof	1,50	39,44	--	--	39,44
015-5_B	Nieuwbouw Woonstraat Rozenhof	4,50	38,59	--	--	38,59
015-6_A	Nieuwbouw Woonstraat Rozenhof	1,50	41,06	--	--	41,06
015-6_B	Nieuwbouw Woonstraat Rozenhof	4,50	41,10	--	--	41,10
016-1_A	Nieuwbouw Woonstraat Rozenhof	1,50	48,87	--	--	48,87
016-1_B	Nieuwbouw Woonstraat Rozenhof	4,50	50,58	--	--	50,58
016-2_A	Nieuwbouw Woonstraat Rozenhof	1,50	56,07	--	--	56,07
016-2_B	Nieuwbouw Woonstraat Rozenhof	4,50	57,87	--	--	57,87
016-3_A	Nieuwbouw Woonstraat Rozenhof	1,50	55,66	--	--	55,66
016-3_B	Nieuwbouw Woonstraat Rozenhof	4,50	57,33	--	--	57,33
016-4_A	Nieuwbouw Woonstraat Rozenhof	1,50	46,09	--	--	46,09
016-4_B	Nieuwbouw Woonstraat Rozenhof	4,50	46,04	--	--	46,04
016-5_A	Nieuwbouw Woonstraat Rozenhof	1,50	45,24	--	--	45,24
016-5_B	Nieuwbouw Woonstraat Rozenhof	4,50	47,36	--	--	47,36
016-6_A	Nieuwbouw Woonstraat Rozenhof	1,50	47,93	--	--	47,93
016-6_B	Nieuwbouw Woonstraat Rozenhof	4,50	49,29	--	--	49,29
017-1_A	Nieuwbouw Woonstraat Rozenhof	1,50	55,98	--	--	55,98
017-1_B	Nieuwbouw Woonstraat Rozenhof	4,50	57,81	--	--	57,81
017-2_A	Nieuwbouw Woonstraat Rozenhof	1,50	58,82	--	--	58,82
017-2_B	Nieuwbouw Woonstraat Rozenhof	4,50	60,20	--	--	60,20
017-3_A	Nieuwbouw Woonstraat Rozenhof	1,50	54,91	--	--	54,91
017-3_B	Nieuwbouw Woonstraat Rozenhof	4,50	56,30	--	--	56,30
017-4_A	Nieuwbouw Woonstraat Rozenhof	1,50	47,76	--	--	47,76
017-4_B	Nieuwbouw Woonstraat Rozenhof	4,50	48,67	--	--	48,67
017-5_A	Nieuwbouw Woonstraat Rozenhof	1,50	48,18	--	--	48,18
017-5_B	Nieuwbouw Woonstraat Rozenhof	4,50	49,56	--	--	49,56
017-6_A	Nieuwbouw Woonstraat Rozenhof	1,50	45,35	--	--	45,35
017-6_B	Nieuwbouw Woonstraat Rozenhof	4,50	45,31	--	--	45,31
018-1_A	Nieuwbouw Woonstraat Rozenhof	1,50	55,72	--	--	55,72
018-1_B	Nieuwbouw Woonstraat Rozenhof	4,50	57,31	--	--	57,31
018-2_A	Nieuwbouw Woonstraat Rozenhof	1,50	55,88	--	--	55,88
018-2_B	Nieuwbouw Woonstraat Rozenhof	4,50	57,34	--	--	57,34
018-3_A	Nieuwbouw Woonstraat Rozenhof	1,50	43,53	--	--	43,53
018-3_B	Nieuwbouw Woonstraat Rozenhof	4,50	46,13	--	--	46,13
018-4_A	Nieuwbouw Woonstraat Rozenhof	1,50	43,45	--	--	43,45
018-4_B	Nieuwbouw Woonstraat Rozenhof	4,50	45,82	--	--	45,82
018-5_A	Nieuwbouw Woonstraat Rozenhof	1,50	45,37	--	--	45,37
018-5_B	Nieuwbouw Woonstraat Rozenhof	4,50	47,23	--	--	47,23

Alle getoonde dB-waarden zijn A-gewogen

Park Meghlo in Megchelen
1281765

TAUW bv
Bijlage 5

Rapport: Resultatentabel
Model: Bedrijven en milieuzonering | SVGG | Weekenddagen | Cb muziek
LAeq totaalresultaten voor toetspunten
Groep: LAr, LT
Groepsreductie: Nee

Naam Toetspunt	Omschrijving	Hoogte	Dag	Avond	Nacht	Etmaal
018-6_A	Nieuwbouw Woonstraat Rozenhof	1,50	44,38	--	--	44,38
018-6_B	Nieuwbouw Woonstraat Rozenhof	4,50	45,79	--	--	45,79
019-1_A	Nieuwbouw Woonstraat Rozenhof	1,50	47,48	--	--	47,48
019-1_B	Nieuwbouw Woonstraat Rozenhof	4,50	50,13	--	--	50,13
019-2_A	Nieuwbouw Woonstraat Rozenhof	1,50	50,67	--	--	50,67
019-2_B	Nieuwbouw Woonstraat Rozenhof	4,50	51,91	--	--	51,91
019-3_A	Nieuwbouw Woonstraat Rozenhof	1,50	50,23	--	--	50,23
019-3_B	Nieuwbouw Woonstraat Rozenhof	4,50	51,01	--	--	51,01
019-4_A	Nieuwbouw Woonstraat Rozenhof	1,50	50,33	--	--	50,33
019-4_B	Nieuwbouw Woonstraat Rozenhof	4,50	51,26	--	--	51,26
019-5_A	Nieuwbouw Woonstraat Rozenhof	1,50	48,04	--	--	48,04
019-5_B	Nieuwbouw Woonstraat Rozenhof	4,50	48,11	--	--	48,11
019-6_A	Nieuwbouw Woonstraat Rozenhof	1,50	42,61	--	--	42,61
019-6_B	Nieuwbouw Woonstraat Rozenhof	4,50	44,09	--	--	44,09
020-1_A	Nieuwbouw Woonstraat Rozenhof	1,50	46,92	--	--	46,92
020-1_B	Nieuwbouw Woonstraat Rozenhof	4,50	48,20	--	--	48,20
020-2_A	Nieuwbouw Woonstraat Rozenhof	1,50	42,51	--	--	42,51
020-2_B	Nieuwbouw Woonstraat Rozenhof	4,50	42,90	--	--	42,90
020-3_A	Nieuwbouw Woonstraat Rozenhof	1,50	34,98	--	--	34,98
020-3_B	Nieuwbouw Woonstraat Rozenhof	4,50	35,14	--	--	35,14
020-4_A	Nieuwbouw Woonstraat Rozenhof	1,50	37,46	--	--	37,46
020-4_B	Nieuwbouw Woonstraat Rozenhof	4,50	40,87	--	--	40,87
020-5_A	Nieuwbouw Woonstraat Rozenhof	1,50	39,60	--	--	39,60
020-5_B	Nieuwbouw Woonstraat Rozenhof	4,50	35,98	--	--	35,98
020-6_A	Nieuwbouw Woonstraat Rozenhof	1,50	46,83	--	--	46,83
020-6_B	Nieuwbouw Woonstraat Rozenhof	4,50	48,49	--	--	48,49
021-1_A	Nieuwbouw Villa Rozenhof	1,50	56,78	--	--	56,78
021-1_B	Nieuwbouw Villa Rozenhof	4,50	58,45	--	--	58,45
021-10_A	Nieuwbouw Villa Rozenhof	1,50	55,15	--	--	55,15
021-10_B	Nieuwbouw Villa Rozenhof	4,50	56,96	--	--	56,96
021-2_A	Nieuwbouw Villa Rozenhof	1,50	56,46	--	--	56,46
021-2_B	Nieuwbouw Villa Rozenhof	4,50	58,29	--	--	58,29
021-3_A	Nieuwbouw Villa Rozenhof	1,50	53,54	--	--	53,54
021-3_B	Nieuwbouw Villa Rozenhof	4,50	55,48	--	--	55,48
021-4_A	Nieuwbouw Villa Rozenhof	1,50	41,71	--	--	41,71
021-4_B	Nieuwbouw Villa Rozenhof	4,50	39,78	--	--	39,78
021-5_A	Nieuwbouw Villa Rozenhof	1,50	39,04	--	--	39,04
021-5_B	Nieuwbouw Villa Rozenhof	4,50	38,04	--	--	38,04
021-6_A	Nieuwbouw Villa Rozenhof	1,50	42,13	--	--	42,13
021-6_B	Nieuwbouw Villa Rozenhof	4,50	46,47	--	--	46,47
021-7_A	Nieuwbouw Villa Rozenhof	1,50	44,75	--	--	44,75
021-7_B	Nieuwbouw Villa Rozenhof	4,50	46,93	--	--	46,93
021-8_A	Nieuwbouw Villa Rozenhof	1,50	51,88	--	--	51,88
021-8_B	Nieuwbouw Villa Rozenhof	4,50	53,28	--	--	53,28
021-9_A	Nieuwbouw Villa Rozenhof	1,50	55,14	--	--	55,14
021-9_B	Nieuwbouw Villa Rozenhof	4,50	56,71	--	--	56,71
022-1_A	Nieuwbouw Hansmuys Erf	1,50	22,49	--	--	22,49
022-1_B	Nieuwbouw Hansmuys Erf	4,50	23,04	--	--	23,04
022-2_A	Nieuwbouw Hansmuys Erf	1,50	34,58	--	--	34,58
022-2_B	Nieuwbouw Hansmuys Erf	4,50	33,09	--	--	33,09

Alle getoonde dB-waarden zijn A-gewogen

Park Meghlo in Megchelen
1281765

TAUW bv
Bijlage 5

Rapport: Resultatentabel
Model: Bedrijven en milieuzonering | SVGG | Weekenddagen | Cb muziek
LAeq totaalresultaten voor toetspunten
Groep: LAr, LT
Groepsreductie: Nee

Naam Toetspunt	Omschrijving	Hoogte	Dag	Avond	Nacht	Etmaal
022-3_A	Nieuwbouw Hansmuys Erf	1,50	40,10	--	--	40,10
022-3_B	Nieuwbouw Hansmuys Erf	4,50	40,35	--	--	40,35
022-4_A	Nieuwbouw Hansmuys Erf	1,50	38,02	--	--	38,02
022-4_B	Nieuwbouw Hansmuys Erf	4,50	38,25	--	--	38,25
022-5_A	Nieuwbouw Hansmuys Erf	1,50	31,59	--	--	31,59
022-5_B	Nieuwbouw Hansmuys Erf	4,50	34,16	--	--	34,16
022-6_A	Nieuwbouw Hansmuys Erf	1,50	22,21	--	--	22,21
022-6_B	Nieuwbouw Hansmuys Erf	4,50	22,83	--	--	22,83
024-1_A	Nieuwbouw Hansmuys Erf	1,50	22,98	--	--	22,98
024-1_B	Nieuwbouw Hansmuys Erf	4,50	23,79	--	--	23,79
024-2_A	Nieuwbouw Hansmuys Erf	1,50	40,00	--	--	40,00
024-2_B	Nieuwbouw Hansmuys Erf	4,50	40,72	--	--	40,72
024-3_A	Nieuwbouw Hansmuys Erf	1,50	39,97	--	--	39,97
024-3_B	Nieuwbouw Hansmuys Erf	4,50	40,62	--	--	40,62
024-4_A	Nieuwbouw Hansmuys Erf	1,50	40,16	--	--	40,16
024-4_B	Nieuwbouw Hansmuys Erf	4,50	41,02	--	--	41,02
024-5_A	Nieuwbouw Hansmuys Erf	1,50	41,07	--	--	41,07
024-5_B	Nieuwbouw Hansmuys Erf	4,50	42,53	--	--	42,53
024-6_A	Nieuwbouw Hansmuys Erf	1,50	39,71	--	--	39,71
024-6_B	Nieuwbouw Hansmuys Erf	4,50	41,08	--	--	41,08
024-7_A	Nieuwbouw Hansmuys Erf	1,50	39,21	--	--	39,21
024-7_B	Nieuwbouw Hansmuys Erf	4,50	40,61	--	--	40,61
024-8_A	Nieuwbouw Hansmuys Erf	1,50	38,83	--	--	38,83
024-8_B	Nieuwbouw Hansmuys Erf	4,50	40,27	--	--	40,27
025-1_A	Nieuwbouw Villa Van Bree	1,50	33,95	--	--	33,95
025-1_B	Nieuwbouw Villa Van Bree	4,50	27,63	--	--	27,63
025-2_A	Nieuwbouw Villa Van Bree	1,50	39,68	--	--	39,68
025-2_B	Nieuwbouw Villa Van Bree	4,50	41,32	--	--	41,32
025-3_A	Nieuwbouw Villa Van Bree	1,50	44,28	--	--	44,28
025-3_B	Nieuwbouw Villa Van Bree	4,50	45,90	--	--	45,90
025-4_A	Nieuwbouw Villa Van Bree	1,50	42,87	--	--	42,87
025-4_B	Nieuwbouw Villa Van Bree	4,50	44,34	--	--	44,34
026-1_A	Nieuwbouw Villa Louis	1,50	45,99	--	--	45,99
026-1_B	Nieuwbouw Villa Louis	4,50	48,42	--	--	48,42
026-2_A	Nieuwbouw Villa Louis	1,50	29,41	--	--	29,41
026-2_B	Nieuwbouw Villa Louis	4,50	31,32	--	--	31,32
026-3_A	Nieuwbouw Villa Louis	1,50	30,29	--	--	30,29
026-3_B	Nieuwbouw Villa Louis	4,50	35,41	--	--	35,41
026-4_A	Nieuwbouw Villa Louis	1,50	45,89	--	--	45,89
026-4_B	Nieuwbouw Villa Louis	4,50	48,09	--	--	48,09
027-1_A	Nieuwbouw Villa Nieuw Berkenhof	1,50	21,43	--	--	21,43
027-1_B	Nieuwbouw Villa Nieuw Berkenhof	4,50	22,96	--	--	22,96
027-2_A	Nieuwbouw Villa Nieuw Berkenhof	1,50	22,15	--	--	22,15
027-2_B	Nieuwbouw Villa Nieuw Berkenhof	4,50	23,78	--	--	23,78
027-3_A	Nieuwbouw Villa Nieuw Berkenhof	1,50	39,19	--	--	39,19
027-3_B	Nieuwbouw Villa Nieuw Berkenhof	4,50	40,80	--	--	40,80
027-4_A	Nieuwbouw Villa Nieuw Berkenhof	1,50	39,12	--	--	39,12
027-4_B	Nieuwbouw Villa Nieuw Berkenhof	4,50	40,74	--	--	40,74
028-1_A	Nieuwbouw Boswachtershof	1,50	30,33	--	--	30,33
028-1_B	Nieuwbouw Boswachtershof	4,50	32,25	--	--	32,25

Alle getoonde dB-waarden zijn A-gewogen

Park Meghlo in Megchelen
1281765

TAUW bv
Bijlage 5

Rapport: Resultatentabel
Model: Bedrijven en milieuzonering | SVGG | Weekenddagen | Cb muziek
LAeq totaalresultaten voor toetspunten
Groep: LAr, LT
Groepsreductie: Nee

Naam Toetspunt	Omschrijving	Hoogte	Dag	Avond	Nacht	Etmaal
028-10_A	Nieuwbouw Boswachtershof	1,50	46,94	--	--	46,94
028-10_B	Nieuwbouw Boswachtershof	4,50	49,53	--	--	49,53
028-2_A	Nieuwbouw Boswachtershof	1,50	30,28	--	--	30,28
028-2_B	Nieuwbouw Boswachtershof	4,50	35,04	--	--	35,04
028-3_A	Nieuwbouw Boswachtershof	1,50	29,96	--	--	29,96
028-3_B	Nieuwbouw Boswachtershof	4,50	31,95	--	--	31,95
028-4_A	Nieuwbouw Boswachtershof	1,50	40,89	--	--	40,89
028-4_B	Nieuwbouw Boswachtershof	4,50	37,92	--	--	37,92
028-5_A	Nieuwbouw Boswachtershof	1,50	40,86	--	--	40,86
028-5_B	Nieuwbouw Boswachtershof	4,50	43,46	--	--	43,46
028-6_A	Nieuwbouw Boswachtershof	1,50	38,58	--	--	38,58
028-6_B	Nieuwbouw Boswachtershof	4,50	33,94	--	--	33,94
028-7_A	Nieuwbouw Boswachtershof	1,50	47,31	--	--	47,31
028-7_B	Nieuwbouw Boswachtershof	4,50	49,94	--	--	49,94
028-8_A	Nieuwbouw Boswachtershof	1,50	49,44	--	--	49,44
028-8_B	Nieuwbouw Boswachtershof	4,50	52,11	--	--	52,11
028-9_A	Nieuwbouw Boswachtershof	1,50	49,30	--	--	49,30
028-9_B	Nieuwbouw Boswachtershof	4,50	51,61	--	--	51,61
029-1_A	Nieuwbouw Boswachtershof	1,50	42,43	--	--	42,43
029-1_B	Nieuwbouw Boswachtershof	4,50	40,30	--	--	40,30
029-10_A	Nieuwbouw Boswachtershof	1,50	44,41	--	--	44,41
029-10_B	Nieuwbouw Boswachtershof	4,50	46,65	--	--	46,65
029-2_A	Nieuwbouw Boswachtershof	1,50	39,33	--	--	39,33
029-2_B	Nieuwbouw Boswachtershof	4,50	32,42	--	--	32,42
029-3_A	Nieuwbouw Boswachtershof	1,50	34,09	--	--	34,09
029-3_B	Nieuwbouw Boswachtershof	4,50	37,90	--	--	37,90
029-4_A	Nieuwbouw Boswachtershof	1,50	34,72	--	--	34,72
029-4_B	Nieuwbouw Boswachtershof	4,50	32,85	--	--	32,85
029-5_A	Nieuwbouw Boswachtershof	1,50	47,25	--	--	47,25
029-5_B	Nieuwbouw Boswachtershof	4,50	49,31	--	--	49,31
029-6_A	Nieuwbouw Boswachtershof	1,50	48,90	--	--	48,90
029-6_B	Nieuwbouw Boswachtershof	4,50	50,71	--	--	50,71
029-7_A	Nieuwbouw Boswachtershof	1,50	49,74	--	--	49,74
029-7_B	Nieuwbouw Boswachtershof	4,50	51,77	--	--	51,77
029-8_A	Nieuwbouw Boswachtershof	1,50	49,54	--	--	49,54
029-8_B	Nieuwbouw Boswachtershof	4,50	51,72	--	--	51,72
029-9_A	Nieuwbouw Boswachtershof	1,50	45,04	--	--	45,04
029-9_B	Nieuwbouw Boswachtershof	4,50	46,96	--	--	46,96
030-1_A	Nieuwbouw Poortwachterswoning	1,50	55,05	--	--	55,05
030-1_B	Nieuwbouw Poortwachterswoning	4,50	56,87	--	--	56,87
030-2_A	Nieuwbouw Poortwachterswoning	1,50	57,78	--	--	57,78
030-2_B	Nieuwbouw Poortwachterswoning	4,50	59,73	--	--	59,73
030-3_B	Nieuwbouw Poortwachterswoning	4,50	53,81	--	--	53,81
030-4_A	Nieuwbouw Poortwachterswoning	1,50	38,86	--	--	38,86
030-4_B	Nieuwbouw Poortwachterswoning	4,50	40,46	--	--	40,46
031-1_A	Nieuwbouw Poortwachterswoning	1,50	40,04	--	--	40,04
031-1_B	Nieuwbouw Poortwachterswoning	4,50	41,60	--	--	41,60
031-2_B	Nieuwbouw Poortwachterswoning	4,50	57,36	--	--	57,36
031-3_A	Nieuwbouw Poortwachterswoning	1,50	59,20	--	--	59,20
031-3_B	Nieuwbouw Poortwachterswoning	4,50	61,08	--	--	61,08

Alle getoonde dB-waarden zijn A-gewogen

Park Meghlo in Megchelen
1281765

TAUW bv
Bijlage 5

Rapport: Resultatentabel
Model: Bedrijven en milieuzonering | SVGG | Weekenddagen | Cb muziek
LAeq totaalresultaten voor toetspunten
Groep: LAr, LT
Groepsreductie: Nee

Naam Toetspunt	Omschrijving	Hoogte	Dag	Avond	Nacht	Etmaal
031-4_A	Nieuwbouw Poortwachterswoning	1,50	54,75	--	--	54,75
031-4_B	Nieuwbouw Poortwachterswoning	4,50	56,98	--	--	56,98
032-1_A	Nieuwbouw Boerderij Venhorst	1,50	34,72	--	--	34,72
032-1_B	Nieuwbouw Boerderij Venhorst	4,50	41,17	--	--	41,17
032-10_A	Nieuwbouw Boerderij Venhorst	1,50	39,94	--	--	39,94
032-10_B	Nieuwbouw Boerderij Venhorst	4,50	42,18	--	--	42,18
032-2_A	Nieuwbouw Boerderij Venhorst	1,50	37,97	--	--	37,97
032-2_B	Nieuwbouw Boerderij Venhorst	4,50	49,85	--	--	49,85
032-3_A	Nieuwbouw Boerderij Venhorst	1,50	33,47	--	--	33,47
032-3_B	Nieuwbouw Boerderij Venhorst	4,50	35,12	--	--	35,12
032-4_A	Nieuwbouw Boerderij Venhorst	1,50	41,45	--	--	41,45
032-4_B	Nieuwbouw Boerderij Venhorst	4,50	51,51	--	--	51,51
032-5_A	Nieuwbouw Boerderij Venhorst	1,50	44,66	--	--	44,66
032-5_B	Nieuwbouw Boerderij Venhorst	4,50	55,04	--	--	55,04
032-6_A	Nieuwbouw Boerderij Venhorst	1,50	44,69	--	--	44,69
032-6_B	Nieuwbouw Boerderij Venhorst	4,50	52,95	--	--	52,95
032-7_A	Nieuwbouw Boerderij Venhorst	1,50	46,02	--	--	46,02
032-7_B	Nieuwbouw Boerderij Venhorst	4,50	51,21	--	--	51,21
032-8_A	Nieuwbouw Boerderij Venhorst	1,50	42,04	--	--	42,04
032-8_B	Nieuwbouw Boerderij Venhorst	4,50	42,85	--	--	42,85
032-9_A	Nieuwbouw Boerderij Venhorst	1,50	40,30	--	--	40,30
032-9_B	Nieuwbouw Boerderij Venhorst	4,50	44,74	--	--	44,74
033-1_A	Nieuwbouw Erve Brack	1,50	43,63	--	--	43,63
033-1_B	Nieuwbouw Erve Brack	4,50	49,75	--	--	49,75
033-2_A	Nieuwbouw Erve Brack	1,50	42,18	--	--	42,18
033-2_B	Nieuwbouw Erve Brack	4,50	43,40	--	--	43,40
033-3_A	Nieuwbouw Erve Brack	1,50	43,96	--	--	43,96
033-3_B	Nieuwbouw Erve Brack	4,50	45,89	--	--	45,89
033-4_A	Nieuwbouw Erve Brack	1,50	46,22	--	--	46,22
033-4_B	Nieuwbouw Erve Brack	4,50	50,38	--	--	50,38
034-1_A	Nieuwbouw Erve Brack	1,50	45,02	--	--	45,02
034-1_B	Nieuwbouw Erve Brack	4,50	46,49	--	--	46,49
034-2_A	Nieuwbouw Erve Brack	1,50	42,14	--	--	42,14
034-2_B	Nieuwbouw Erve Brack	4,50	43,95	--	--	43,95
034-3_A	Nieuwbouw Erve Brack	1,50	28,27	--	--	28,27
034-3_B	Nieuwbouw Erve Brack	4,50	29,87	--	--	29,87
034-4_A	Nieuwbouw Erve Brack	1,50	41,87	--	--	41,87
034-4_B	Nieuwbouw Erve Brack	4,50	44,37	--	--	44,37
035-1_A	Nieuwbouw Erve Brack	1,50	32,85	--	--	32,85
035-1_B	Nieuwbouw Erve Brack	4,50	32,93	--	--	32,93
035-2_A	Nieuwbouw Erve Brack	1,50	29,80	--	--	29,80
035-2_B	Nieuwbouw Erve Brack	4,50	28,08	--	--	28,08
035-3_A	Nieuwbouw Erve Brack	1,50	44,67	--	--	44,67
035-3_B	Nieuwbouw Erve Brack	4,50	46,47	--	--	46,47
035-4_A	Nieuwbouw Erve Brack	1,50	45,47	--	--	45,47
035-5_A	Nieuwbouw Erve Brack	1,50	44,74	--	--	44,74
035-6_A	Nieuwbouw Erve Brack	1,50	34,65	--	--	34,65
035-7_B	Nieuwbouw Erve Brack	4,50	47,21	--	--	47,21
036-1_A	Nieuwbouw Villa Brack	1,50	40,81	--	--	40,81
036-1_B	Nieuwbouw Villa Brack	4,50	45,91	--	--	45,91

Alle getoonde dB-waarden zijn A-gewogen

Park Meghlo in Megchelen
1281765

TAUW bv
Bijlage 5

Rapport: Resultatentabel
Model: Bedrijven en milieuzonering | SVGG | Weekenddagen | Cb muziek
LAeq totaalresultaten voor toetspunten
Groep: LAr, LT
Groepsreductie: Nee

Naam Toetspunt	Omschrijving	Hoogte	Dag	Avond	Nacht	Etmaal
036-2_A	Nieuwbouw Villa Brack	1,50	27,62	--	--	27,62
036-2_B	Nieuwbouw Villa Brack	4,50	29,78	--	--	29,78
036-3_A	Nieuwbouw Villa Brack	1,50	30,19	--	--	30,19
036-3_B	Nieuwbouw Villa Brack	4,50	31,95	--	--	31,95
036-4_A	Nieuwbouw Villa Brack	1,50	43,76	--	--	43,76
036-4_B	Nieuwbouw Villa Brack	4,50	46,20	--	--	46,20
J_1_A	Julianaweg 1	1,50	49,37	--	--	49,37
J_1_B	Julianaweg 1	4,50	51,88	--	--	51,88
J_11_A	Julianaweg 11	1,50	51,03	--	--	51,03
J_11_B	Julianaweg 11	4,50	52,90	--	--	52,90
J_13_A	Julianaweg 13	1,50	54,08	--	--	54,08
J_13_B	Julianaweg 13	4,50	56,13	--	--	56,13
J_13a_A	Julianaweg 13a	1,50	54,17	--	--	54,17
J_13a_B	Julianaweg 13a	4,50	56,22	--	--	56,22
J_15_A	Julianaweg 15	1,50	54,19	--	--	54,19
J_15_B	Julianaweg 15	4,50	55,83	--	--	55,83
J_17_A	Julianaweg 17	1,50	54,95	--	--	54,95
J_17_B	Julianaweg 17	4,50	56,96	--	--	56,96
J_18_A	Julianaweg 18	1,50	48,56	--	--	48,56
J_18_B	Julianaweg 18	4,50	50,82	--	--	50,82
J_19_A	Julianaweg 19	1,50	50,80	--	--	50,80
J_19_B	Julianaweg 19	4,50	52,33	--	--	52,33
J_1a_A	Julianaweg 1a	1,50	51,17	--	--	51,17
J_1a_B	Julianaweg 1a	4,50	53,32	--	--	53,32
J_3_A	Julianaweg 3	1,50	47,95	--	--	47,95
J_3_B	Julianaweg 3	4,50	50,42	--	--	50,42
J_3a_A	Julianaweg 3a	1,50	49,38	--	--	49,38
J_3a_B	Julianaweg 3a	4,50	51,48	--	--	51,48
J_5_A	Julianaweg 5	1,50	47,65	--	--	47,65
J_5_B	Julianaweg 5	4,50	49,88	--	--	49,88
J_7_A	Julianaweg 7	1,50	44,65	--	--	44,65
J_7_B	Julianaweg 7	4,50	46,66	--	--	46,66
J_9_A	Julianaweg 9	1,50	48,13	--	--	48,13
J_9_B	Julianaweg 9	4,50	51,75	--	--	51,75
NW_2_A	Nieuweweg 2	1,50	49,25	--	--	49,25
NW_2_B	Nieuweweg 2	4,50	51,11	--	--	51,11
NW_2a_A	Nieuweweg 2a	1,50	49,42	--	--	49,42
NW_2a_B	Nieuweweg 2a	4,50	52,00	--	--	52,00
NW_3_A	Nieuweweg 3	1,50	46,71	--	--	46,71
NW_3_B	Nieuweweg 3	4,50	48,52	--	--	48,52
NW_4_ag_A	Nieuweweg 4 Achtergevel	1,50	51,34	--	--	51,34
NW_4_ag_B	Nieuweweg 4 Achtergevel	4,50	53,45	--	--	53,45
NW_4_zg_A	Nieuweweg 4 Zijgevel	1,50	53,48	--	--	53,48
NW_4_zg_B	Nieuweweg 4 Zijgevel	4,50	55,15	--	--	55,15
NW_5_A	Nieuweweg 5	1,50	52,83	--	--	52,83
NW_5_B	Nieuweweg 5	4,50	54,73	--	--	54,73
NW_7_A	Nieuweweg 7	1,50	53,82	--	--	53,82
NW_7_B	Nieuweweg 7	4,50	55,43	--	--	55,43
NW_7a_A	Nieuweweg 7a	1,50	55,26	--	--	55,26
NW_7a_B	Nieuweweg 7a	4,50	57,09	--	--	57,09

Alle getoonde dB-waarden zijn A-gewogen

Rapport: Resultatentabel
 Model: Bedrijven en milieuzonering | SVGG | Weekenddagen | Cb muziek
 LAeq totaalresultaten voor toetspunten
 Groep: LAr, LT
 Groepsreductie: Nee

Naam Toetspunt	Omschrijving	Hoogte	Dag	Avond	Nacht	Etmaal
NW_7b_A	Nieuweweg 7b	1,50	55,74	--	--	55,74
NW_7b_B	Nieuweweg 7b	4,50	57,28	--	--	57,28
NW_7c_A	Nieuweweg 7c	1,50	55,80	--	--	55,80
NW_7c_B	Nieuweweg 7c	4,50	57,21	--	--	57,21
NW_7d_A	Nieuweweg 7d	1,50	55,03	--	--	55,03
NW_7d_B	Nieuweweg 7d	4,50	56,57	--	--	56,57
S_2a_vg_A	Sportlaan 2a Voorgevel	1,50	60,08	--	--	60,08
S_2a_vg_B	Sportlaan 2a Voorgevel	4,50	61,26	--	--	61,26
S_2a_zg_A	Sportlaan 2a Zijgevel	1,50	55,56	--	--	55,56
S_2a_zg_B	Sportlaan 2a Zijgevel	4,50	54,76	--	--	54,76
S_4_A	Sportlaan 4	1,50	59,03	--	--	59,03
S_4_B	Sportlaan 4	4,50	60,40	--	--	60,40
S_6_A	Sportlaan 6	1,50	60,99	--	--	60,99
S_6_B	Sportlaan 6	4,50	62,29	--	--	62,29
VA_23_A	Vlasakker 23	1,50	51,72	--	--	51,72
VA_23_B	Vlasakker 23	4,50	53,56	--	--	53,56
VA_24_A	Vlasakker 24	1,50	54,24	--	--	54,24
VA_24_B	Vlasakker 24	4,50	55,97	--	--	55,97

Alle getoonde dB-waarden zijn A-gewogen

Park Meghlo in Megchelen
1281765

TAUW bv
Bijlage 5

Rapport: Resultatentabel
Model: Bedrijven en milieuzonering | SVGG | Weekdagen | Cb muziek + Kokowall 3 meter
LAeq totaalresultaten voor toetspunten
Groep: LAr, LT
Groepsreductie: Nee

Naam Toetspunt	Omschrijving	Hoogte	Dag	Avond	Nacht	Etmaal
001-1_A	Nieuwbouw Hetterpark	1,50	16,89	25,58	--	30,58
001-2_A	Nieuwbouw Hetterpark	1,50	25,28	33,31	--	38,31
001-3_A	Nieuwbouw Hetterpark	1,50	24,25	32,38	--	37,38
001-4_A	Nieuwbouw Hetterpark	1,50	18,52	26,36	--	31,36
002-1_A	Nieuwbouw Hetterpark	1,50	23,39	32,72	--	37,72
002-2_A	Nieuwbouw Hetterpark	1,50	26,98	35,67	--	40,67
002-3_A	Nieuwbouw Hetterpark	1,50	29,38	37,09	--	42,09
002-4_A	Nieuwbouw Hetterpark	1,50	29,52	37,17	--	42,17
003-1_A	Nieuwbouw Hetterpark	1,50	18,60	27,38	--	32,38
003-2_A	Nieuwbouw Hetterpark	1,50	29,06	37,39	--	42,39
003-3_A	Nieuwbouw Hetterpark	1,50	30,03	38,49	--	43,49
003-4_A	Nieuwbouw Hetterpark	1,50	20,35	29,42	--	34,42
004-1_A	Nieuwbouw Hetterpark	1,50	29,80	37,09	--	42,09
004-2_A	Nieuwbouw Hetterpark	1,50	32,88	41,71	--	46,71
004-3_A	Nieuwbouw Hetterpark	1,50	32,46	40,58	--	45,58
004-4_A	Nieuwbouw Hetterpark	1,50	23,01	32,24	--	37,24
005-1_A	Nieuwbouw Hetterpark	1,50	17,07	25,66	--	30,66
005-2_A	Nieuwbouw Hetterpark	1,50	29,61	37,92	--	42,92
005-3_A	Nieuwbouw Hetterpark	1,50	26,38	35,09	--	40,09
005-4_A	Nieuwbouw Hetterpark	1,50	19,43	27,53	--	32,53
006-1_A	Nieuwbouw Hetterpark	1,50	17,58	26,40	--	31,40
006-1_B	Nieuwbouw Hetterpark	4,50	20,48	28,63	--	33,63
006-2_A	Nieuwbouw Hetterpark	1,50	26,87	34,79	--	39,79
006-2_B	Nieuwbouw Hetterpark	4,50	31,64	39,17	--	44,17
006-3_A	Nieuwbouw Hetterpark	1,50	25,98	34,12	--	39,12
006-3_B	Nieuwbouw Hetterpark	4,50	30,62	38,39	--	43,39
006-4_A	Nieuwbouw Hetterpark	1,50	16,26	24,78	--	29,78
006-4_B	Nieuwbouw Hetterpark	4,50	18,87	26,65	--	31,65
007-1_A	Nieuwbouw Hetterpark	1,50	15,63	24,15	--	29,15
007-1_B	Nieuwbouw Hetterpark	4,50	18,12	26,04	--	31,04
007-2_A	Nieuwbouw Hetterpark	1,50	26,31	34,11	--	39,11
007-2_B	Nieuwbouw Hetterpark	4,50	32,77	39,99	--	44,99
007-3_A	Nieuwbouw Hetterpark	1,50	29,16	36,90	--	41,90
007-3_B	Nieuwbouw Hetterpark	4,50	35,37	42,55	--	47,55
007-4_A	Nieuwbouw Hetterpark	1,50	21,52	30,74	--	35,74
007-4_B	Nieuwbouw Hetterpark	4,50	27,58	35,72	--	40,72
008-1_A	Nieuwbouw Hetterpark	1,50	16,88	25,53	--	30,53
008-1_B	Nieuwbouw Hetterpark	4,50	23,07	30,49	--	35,49
008-2_A	Nieuwbouw Hetterpark	1,50	27,54	35,84	--	40,84
008-2_B	Nieuwbouw Hetterpark	4,50	33,31	40,81	--	45,81
008-3_A	Nieuwbouw Hetterpark	1,50	27,64	36,16	--	41,16
008-3_B	Nieuwbouw Hetterpark	4,50	33,48	41,12	--	46,12
008-4_A	Nieuwbouw Hetterpark	1,50	16,20	24,74	--	29,74
008-4_B	Nieuwbouw Hetterpark	4,50	18,08	26,15	--	31,15
009-1_A	Nieuwbouw Hetterpark	1,50	26,08	34,06	--	39,06
009-1_B	Nieuwbouw Hetterpark	4,50	31,48	38,90	--	43,90
009-2_A	Nieuwbouw Hetterpark	1,50	30,64	38,20	--	43,20
009-2_B	Nieuwbouw Hetterpark	4,50	34,53	42,12	--	47,12
009-3_A	Nieuwbouw Hetterpark	1,50	29,90	37,73	--	42,73
009-3_B	Nieuwbouw Hetterpark	4,50	33,58	41,22	--	46,22

Alle getoonde dB-waarden zijn A-gewogen

Park Meghlo in Megchelen
1281765

TAUW bv
Bijlage 5

Rapport: Resultatentabel
Model: Bedrijven en milieuzonering | SVGG | Weekdagen | Cb muziek + Kokowall 3 meter
LAeq totaalresultaten voor toetspunten
Groep: LAr, LT
Groepsreductie: Nee

Naam Toetspunt	Omschrijving	Hoogte	Dag	Avond	Nacht	Etmaal
009-4_A	Nieuwbouw Hetterpark	1,50	25,57	33,53	--	38,53
009-4_B	Nieuwbouw Hetterpark	4,50	32,04	39,12	--	44,12
010-1_A	Nieuwbouw Hetterpark	1,50	24,87	33,65	--	38,65
010-1_B	Nieuwbouw Hetterpark	4,50	29,13	36,81	--	41,81
010-2_A	Nieuwbouw Hetterpark	1,50	32,68	40,34	--	45,34
010-2_B	Nieuwbouw Hetterpark	4,50	35,63	43,42	--	48,42
010-3_A	Nieuwbouw Hetterpark	1,50	29,80	37,93	--	42,93
010-3_B	Nieuwbouw Hetterpark	4,50	35,31	42,99	--	47,99
010-4_A	Nieuwbouw Hetterpark	1,50	28,04	35,81	--	40,81
010-4_B	Nieuwbouw Hetterpark	4,50	19,21	27,30	--	32,30
011-1_A	Nieuwbouw Hetterpark	1,50	23,76	31,89	--	36,89
011-1_B	Nieuwbouw Hetterpark	4,50	24,80	33,09	--	38,09
011-2_A	Nieuwbouw Hetterpark	1,50	31,76	39,18	--	44,18
011-2_B	Nieuwbouw Hetterpark	4,50	35,46	42,57	--	47,57
011-3_A	Nieuwbouw Hetterpark	1,50	33,90	42,21	--	47,21
011-3_B	Nieuwbouw Hetterpark	4,50	37,90	45,50	--	50,50
011-4_A	Nieuwbouw Hetterpark	1,50	35,73	43,84	--	48,84
011-4_B	Nieuwbouw Hetterpark	4,50	39,04	46,63	--	51,63
012-1_A	Nieuwbouw Woonstraat Rozenhof	1,50	29,73	39,04	--	44,04
012-1_B	Nieuwbouw Woonstraat Rozenhof	4,50	32,07	40,98	--	45,98
012-2_A	Nieuwbouw Woonstraat Rozenhof	1,50	22,16	29,88	--	34,88
012-2_B	Nieuwbouw Woonstraat Rozenhof	4,50	23,52	31,07	--	36,07
012-3_A	Nieuwbouw Woonstraat Rozenhof	1,50	34,35	41,88	--	46,88
012-3_B	Nieuwbouw Woonstraat Rozenhof	4,50	36,43	43,92	--	48,92
012-4_A	Nieuwbouw Woonstraat Rozenhof	1,50	38,47	45,80	--	50,80
012-4_B	Nieuwbouw Woonstraat Rozenhof	4,50	39,96	47,43	--	52,43
012-5_A	Nieuwbouw Woonstraat Rozenhof	1,50	38,31	45,85	--	50,85
012-5_B	Nieuwbouw Woonstraat Rozenhof	4,50	41,28	48,54	--	53,54
012-6_A	Nieuwbouw Woonstraat Rozenhof	1,50	35,54	44,23	--	49,23
012-6_B	Nieuwbouw Woonstraat Rozenhof	4,50	38,39	46,69	--	51,69
013-1_A	Nieuwbouw Woonstraat Rozenhof	1,50	24,24	32,68	--	37,68
013-1_B	Nieuwbouw Woonstraat Rozenhof	4,50	25,52	34,04	--	39,04
013-2_A	Nieuwbouw Woonstraat Rozenhof	1,50	24,62	32,13	--	37,13
013-2_B	Nieuwbouw Woonstraat Rozenhof	4,50	25,57	33,12	--	38,12
013-3_A	Nieuwbouw Woonstraat Rozenhof	1,50	31,88	40,06	--	45,06
013-3_B	Nieuwbouw Woonstraat Rozenhof	4,50	34,53	42,75	--	47,75
013-4_A	Nieuwbouw Woonstraat Rozenhof	1,50	32,08	40,50	--	45,50
013-4_B	Nieuwbouw Woonstraat Rozenhof	4,50	35,12	43,44	--	48,44
013-5_A	Nieuwbouw Woonstraat Rozenhof	1,50	24,53	32,80	--	37,80
013-5_B	Nieuwbouw Woonstraat Rozenhof	4,50	26,06	34,49	--	39,49
013-6_A	Nieuwbouw Woonstraat Rozenhof	1,50	27,53	36,54	--	41,54
013-6_B	Nieuwbouw Woonstraat Rozenhof	4,50	30,13	39,19	--	44,19
014-1_A	Nieuwbouw Woonstraat Rozenhof	1,50	23,96	31,88	--	36,88
014-1_B	Nieuwbouw Woonstraat Rozenhof	4,50	25,23	33,04	--	38,04
014-2_A	Nieuwbouw Woonstraat Rozenhof	1,50	40,88	48,35	--	53,35
014-2_B	Nieuwbouw Woonstraat Rozenhof	4,50	42,83	50,30	--	55,30
014-3_A	Nieuwbouw Woonstraat Rozenhof	1,50	39,52	47,42	--	52,42
014-3_B	Nieuwbouw Woonstraat Rozenhof	4,50	41,56	49,53	--	54,53
014-4_A	Nieuwbouw Woonstraat Rozenhof	1,50	30,09	38,74	--	43,74
014-4_B	Nieuwbouw Woonstraat Rozenhof	4,50	32,83	41,47	--	46,47

Alle getoonde dB-waarden zijn A-gewogen

Park Meghlo in Megchelen
1281765

TAUW bv
Bijlage 5

Rapport: Resultatentabel
Model: Bedrijven en milieuzonering | SVGG | Weekdagen | Cb muziek + Kokowall 3 meter
LAeq totaalresultaten voor toetspunten
Groep: LAr, LT
Groepsreductie: Nee

Naam Toetspunt	Omschrijving	Hoogte	Dag	Avond	Nacht	Etmaal
014-5_A	Nieuwbouw Woonstraat Rozenhof	1,50	32,84	40,98	--	45,98
014-5_B	Nieuwbouw Woonstraat Rozenhof	4,50	35,12	43,35	--	48,35
014-6_A	Nieuwbouw Woonstraat Rozenhof	1,50	31,66	39,78	--	44,78
014-6_B	Nieuwbouw Woonstraat Rozenhof	4,50	33,65	42,04	--	47,04
015-1_A	Nieuwbouw Woonstraat Rozenhof	1,50	37,06	44,55	--	49,55
015-1_B	Nieuwbouw Woonstraat Rozenhof	4,50	38,95	46,33	--	51,33
015-2_A	Nieuwbouw Woonstraat Rozenhof	1,50	41,39	48,94	--	53,94
015-2_B	Nieuwbouw Woonstraat Rozenhof	4,50	43,41	51,03	--	56,03
015-3_A	Nieuwbouw Woonstraat Rozenhof	1,50	43,07	50,85	--	55,85
015-3_B	Nieuwbouw Woonstraat Rozenhof	4,50	45,57	53,71	--	58,71
015-4_A	Nieuwbouw Woonstraat Rozenhof	1,50	40,53	48,31	--	53,31
015-4_B	Nieuwbouw Woonstraat Rozenhof	4,50	42,95	50,91	--	55,91
015-5_A	Nieuwbouw Woonstraat Rozenhof	1,50	30,00	38,85	--	43,85
015-5_B	Nieuwbouw Woonstraat Rozenhof	4,50	29,42	37,77	--	42,77
015-6_A	Nieuwbouw Woonstraat Rozenhof	1,50	30,80	39,72	--	44,72
015-6_B	Nieuwbouw Woonstraat Rozenhof	4,50	31,37	39,96	--	44,96
016-1_A	Nieuwbouw Woonstraat Rozenhof	1,50	39,53	47,14	--	52,14
016-1_B	Nieuwbouw Woonstraat Rozenhof	4,50	42,19	50,07	--	55,07
016-2_A	Nieuwbouw Woonstraat Rozenhof	1,50	41,99	49,83	--	54,83
016-2_B	Nieuwbouw Woonstraat Rozenhof	4,50	48,86	57,46	--	62,46
016-3_A	Nieuwbouw Woonstraat Rozenhof	1,50	41,57	49,46	--	54,46
016-3_B	Nieuwbouw Woonstraat Rozenhof	4,50	48,33	56,96	--	61,96
016-4_A	Nieuwbouw Woonstraat Rozenhof	1,50	37,26	45,08	--	50,08
016-4_B	Nieuwbouw Woonstraat Rozenhof	4,50	36,96	45,80	--	50,80
016-5_A	Nieuwbouw Woonstraat Rozenhof	1,50	34,39	43,15	--	48,15
016-5_B	Nieuwbouw Woonstraat Rozenhof	4,50	38,08	46,96	--	51,96
016-6_A	Nieuwbouw Woonstraat Rozenhof	1,50	39,46	46,76	--	51,76
016-6_B	Nieuwbouw Woonstraat Rozenhof	4,50	41,25	48,91	--	53,91
017-1_A	Nieuwbouw Woonstraat Rozenhof	1,50	44,37	51,30	--	56,30
017-1_B	Nieuwbouw Woonstraat Rozenhof	4,50	49,79	57,54	--	62,54
017-2_A	Nieuwbouw Woonstraat Rozenhof	1,50	44,40	51,78	--	56,78
017-2_B	Nieuwbouw Woonstraat Rozenhof	4,50	51,44	59,89	--	64,89
017-3_A	Nieuwbouw Woonstraat Rozenhof	1,50	41,80	49,97	--	54,97
017-3_B	Nieuwbouw Woonstraat Rozenhof	4,50	47,03	55,91	--	60,91
017-4_A	Nieuwbouw Woonstraat Rozenhof	1,50	37,22	45,88	--	50,88
017-4_B	Nieuwbouw Woonstraat Rozenhof	4,50	39,33	48,33	--	53,33
017-5_A	Nieuwbouw Woonstraat Rozenhof	1,50	34,36	43,62	--	48,62
017-5_B	Nieuwbouw Woonstraat Rozenhof	4,50	39,75	49,14	--	54,14
017-6_A	Nieuwbouw Woonstraat Rozenhof	1,50	34,79	43,41	--	48,41
017-6_B	Nieuwbouw Woonstraat Rozenhof	4,50	36,08	45,29	--	50,29
018-1_A	Nieuwbouw Woonstraat Rozenhof	1,50	40,57	48,53	--	53,53
018-1_B	Nieuwbouw Woonstraat Rozenhof	4,50	48,20	56,91	--	61,91
018-2_A	Nieuwbouw Woonstraat Rozenhof	1,50	40,65	49,53	--	54,53
018-2_B	Nieuwbouw Woonstraat Rozenhof	4,50	47,80	57,05	--	62,05
018-3_A	Nieuwbouw Woonstraat Rozenhof	1,50	34,82	43,30	--	48,30
018-3_B	Nieuwbouw Woonstraat Rozenhof	4,50	38,19	46,27	--	51,27
018-4_A	Nieuwbouw Woonstraat Rozenhof	1,50	33,52	42,05	--	47,05
018-4_B	Nieuwbouw Woonstraat Rozenhof	4,50	36,97	45,50	--	50,50
018-5_A	Nieuwbouw Woonstraat Rozenhof	1,50	33,69	42,20	--	47,20
018-5_B	Nieuwbouw Woonstraat Rozenhof	4,50	37,80	46,70	--	51,70

Alle getoonde dB-waarden zijn A-gewogen

Park Meghlo in Megchelen
1281765

TAUW bv
Bijlage 5

Rapport: Resultatentabel
Model: Bedrijven en milieuzonering | SVGG | Weekdagen | Cb muziek + Kokowall 3 meter LAeq totaalresultaten voor toetspunten
Groep: LAr, LT
Groepsreductie: Nee

Naam Toetspunt	Omschrijving	Hoogte	Dag	Avond	Nacht	Etmaal
018-6_A	Nieuwbouw Woonstraat Rozenhof	1,50	36,40	43,99	--	48,99
018-6_B	Nieuwbouw Woonstraat Rozenhof	4,50	38,04	45,70	--	50,70
019-1_A	Nieuwbouw Woonstraat Rozenhof	1,50	38,93	46,75	--	51,75
019-1_B	Nieuwbouw Woonstraat Rozenhof	4,50	42,32	49,79	--	54,79
019-2_A	Nieuwbouw Woonstraat Rozenhof	1,50	40,90	48,95	--	53,95
019-2_B	Nieuwbouw Woonstraat Rozenhof	4,50	42,81	51,36	--	56,36
019-3_A	Nieuwbouw Woonstraat Rozenhof	1,50	40,42	48,56	--	53,56
019-3_B	Nieuwbouw Woonstraat Rozenhof	4,50	41,56	50,38	--	55,38
019-4_A	Nieuwbouw Woonstraat Rozenhof	1,50	41,47	49,10	--	54,10
019-4_B	Nieuwbouw Woonstraat Rozenhof	4,50	42,78	50,76	--	55,76
019-5_A	Nieuwbouw Woonstraat Rozenhof	1,50	39,09	46,94	--	51,94
019-5_B	Nieuwbouw Woonstraat Rozenhof	4,50	39,21	47,52	--	52,52
019-6_A	Nieuwbouw Woonstraat Rozenhof	1,50	32,99	41,75	--	46,75
019-6_B	Nieuwbouw Woonstraat Rozenhof	4,50	35,65	43,67	--	48,67
020-1_A	Nieuwbouw Woonstraat Rozenhof	1,50	37,77	46,30	--	51,30
020-1_B	Nieuwbouw Woonstraat Rozenhof	4,50	39,56	47,94	--	52,94
020-2_A	Nieuwbouw Woonstraat Rozenhof	1,50	33,44	41,97	--	46,97
020-2_B	Nieuwbouw Woonstraat Rozenhof	4,50	33,98	42,55	--	47,55
020-3_A	Nieuwbouw Woonstraat Rozenhof	1,50	26,05	34,81	--	39,81
020-3_B	Nieuwbouw Woonstraat Rozenhof	4,50	27,92	34,96	--	39,96
020-4_A	Nieuwbouw Woonstraat Rozenhof	1,50	29,53	37,25	--	42,25
020-4_B	Nieuwbouw Woonstraat Rozenhof	4,50	33,84	40,75	--	45,75
020-5_A	Nieuwbouw Woonstraat Rozenhof	1,50	32,16	39,36	--	44,36
020-5_B	Nieuwbouw Woonstraat Rozenhof	4,50	27,40	35,87	--	40,87
020-6_A	Nieuwbouw Woonstraat Rozenhof	1,50	38,83	46,26	--	51,26
020-6_B	Nieuwbouw Woonstraat Rozenhof	4,50	40,82	48,24	--	53,24
021-1_A	Nieuwbouw Villa Rozenhof	1,50	41,33	49,64	--	54,64
021-1_B	Nieuwbouw Villa Rozenhof	4,50	49,60	58,01	--	63,01
021-10_A	Nieuwbouw Villa Rozenhof	1,50	43,12	50,10	--	55,10
021-10_B	Nieuwbouw Villa Rozenhof	4,50	48,83	56,43	--	61,43
021-2_A	Nieuwbouw Villa Rozenhof	1,50	42,94	50,94	--	55,94
021-2_B	Nieuwbouw Villa Rozenhof	4,50	49,23	57,84	--	62,84
021-3_A	Nieuwbouw Villa Rozenhof	1,50	42,01	49,79	--	54,79
021-3_B	Nieuwbouw Villa Rozenhof	4,50	46,52	55,08	--	60,08
021-4_A	Nieuwbouw Villa Rozenhof	1,50	34,23	41,40	--	46,40
021-4_B	Nieuwbouw Villa Rozenhof	4,50	31,24	39,27	--	44,27
021-5_A	Nieuwbouw Villa Rozenhof	1,50	31,39	38,89	--	43,89
021-5_B	Nieuwbouw Villa Rozenhof	4,50	29,86	38,02	--	43,02
021-6_A	Nieuwbouw Villa Rozenhof	1,50	34,79	41,88	--	46,88
021-6_B	Nieuwbouw Villa Rozenhof	4,50	39,52	46,36	--	51,36
021-7_A	Nieuwbouw Villa Rozenhof	1,50	37,37	44,30	--	49,30
021-7_B	Nieuwbouw Villa Rozenhof	4,50	39,74	46,72	--	51,72
021-8_A	Nieuwbouw Villa Rozenhof	1,50	43,02	49,78	--	54,78
021-8_B	Nieuwbouw Villa Rozenhof	4,50	45,63	53,05	--	58,05
021-9_A	Nieuwbouw Villa Rozenhof	1,50	43,20	50,27	--	55,27
021-9_B	Nieuwbouw Villa Rozenhof	4,50	48,18	56,25	--	61,25
022-1_A	Nieuwbouw Hansmuys Erf	1,50	15,18	22,41	--	27,41
022-1_B	Nieuwbouw Hansmuys Erf	4,50	15,84	22,97	--	27,97
022-2_A	Nieuwbouw Hansmuys Erf	1,50	27,41	34,42	--	39,42
022-2_B	Nieuwbouw Hansmuys Erf	4,50	25,88	33,02	--	38,02

Alle getoonde dB-waarden zijn A-gewogen

Park Meghlo in Megchelen
1281765

TAUW bv
Bijlage 5

Rapport: Resultatentabel
Model: Bedrijven en milieuzonering | SVGG | Weekdagen | Cb muziek + Kokowall 3 meter
LAeq totaalresultaten voor toetspunten
Groep: LAr, LT
Groepsreductie: Nee

Naam Toetspunt	Omschrijving	Hoogte	Dag	Avond	Nacht	Etmaal
022-3_A	Nieuwbouw Hansmuys Erf	1,50	32,48	39,93	--	44,93
022-3_B	Nieuwbouw Hansmuys Erf	4,50	32,76	40,26	--	45,26
022-4_A	Nieuwbouw Hansmuys Erf	1,50	31,12	37,94	--	42,94
022-4_B	Nieuwbouw Hansmuys Erf	4,50	31,23	38,19	--	43,19
022-5_A	Nieuwbouw Hansmuys Erf	1,50	24,03	31,54	--	36,54
022-5_B	Nieuwbouw Hansmuys Erf	4,50	26,53	34,12	--	39,12
022-6_A	Nieuwbouw Hansmuys Erf	1,50	14,87	22,14	--	27,14
022-6_B	Nieuwbouw Hansmuys Erf	4,50	15,58	22,76	--	27,76
024-1_A	Nieuwbouw Hansmuys Erf	1,50	15,68	22,89	--	27,89
024-1_B	Nieuwbouw Hansmuys Erf	4,50	16,59	23,71	--	28,71
024-2_A	Nieuwbouw Hansmuys Erf	1,50	33,16	39,89	--	44,89
024-2_B	Nieuwbouw Hansmuys Erf	4,50	33,80	40,63	--	45,63
024-3_A	Nieuwbouw Hansmuys Erf	1,50	33,13	39,86	--	44,86
024-3_B	Nieuwbouw Hansmuys Erf	4,50	33,73	40,54	--	45,54
024-4_A	Nieuwbouw Hansmuys Erf	1,50	33,28	40,06	--	45,06
024-4_B	Nieuwbouw Hansmuys Erf	4,50	34,06	40,95	--	45,95
024-5_A	Nieuwbouw Hansmuys Erf	1,50	33,52	40,88	--	45,88
024-5_B	Nieuwbouw Hansmuys Erf	4,50	35,05	42,43	--	47,43
024-6_A	Nieuwbouw Hansmuys Erf	1,50	31,92	39,52	--	44,52
024-6_B	Nieuwbouw Hansmuys Erf	4,50	33,34	40,99	--	45,99
024-7_A	Nieuwbouw Hansmuys Erf	1,50	31,37	39,01	--	44,01
024-7_B	Nieuwbouw Hansmuys Erf	4,50	32,84	40,52	--	45,52
024-8_A	Nieuwbouw Hansmuys Erf	1,50	30,97	38,65	--	43,65
024-8_B	Nieuwbouw Hansmuys Erf	4,50	32,48	40,18	--	45,18
025-1_A	Nieuwbouw Villa Van Bree	1,50	27,05	33,71	--	38,71
025-1_B	Nieuwbouw Villa Van Bree	4,50	20,33	27,57	--	32,57
025-2_A	Nieuwbouw Villa Van Bree	1,50	32,80	39,50	--	44,50
025-2_B	Nieuwbouw Villa Van Bree	4,50	34,46	41,19	--	46,19
025-3_A	Nieuwbouw Villa Van Bree	1,50	36,54	43,95	--	48,95
025-3_B	Nieuwbouw Villa Van Bree	4,50	38,30	45,75	--	50,75
025-4_A	Nieuwbouw Villa Van Bree	1,50	34,86	42,50	--	47,50
025-4_B	Nieuwbouw Villa Van Bree	4,50	36,45	44,18	--	49,18
026-1_A	Nieuwbouw Villa Louis	1,50	37,70	45,29	--	50,29
026-1_B	Nieuwbouw Villa Louis	4,50	40,68	48,14	--	53,14
026-2_A	Nieuwbouw Villa Louis	1,50	21,63	29,05	--	34,05
026-2_B	Nieuwbouw Villa Louis	4,50	23,88	31,09	--	36,09
026-3_A	Nieuwbouw Villa Louis	1,50	22,66	30,01	--	35,01
026-3_B	Nieuwbouw Villa Louis	4,50	28,56	35,24	--	40,24
026-4_A	Nieuwbouw Villa Louis	1,50	37,59	45,32	--	50,32
026-4_B	Nieuwbouw Villa Louis	4,50	40,18	47,91	--	52,91
027-1_A	Nieuwbouw Villa Nieuw Berkenhof	1,50	13,59	21,30	--	26,30
027-1_B	Nieuwbouw Villa Nieuw Berkenhof	4,50	15,26	22,89	--	27,89
027-2_A	Nieuwbouw Villa Nieuw Berkenhof	1,50	14,50	22,03	--	27,03
027-2_B	Nieuwbouw Villa Nieuw Berkenhof	4,50	16,20	23,71	--	28,71
027-3_A	Nieuwbouw Villa Nieuw Berkenhof	1,50	31,12	39,06	--	44,06
027-3_B	Nieuwbouw Villa Nieuw Berkenhof	4,50	32,77	40,71	--	45,71
027-4_A	Nieuwbouw Villa Nieuw Berkenhof	1,50	31,07	39,03	--	44,03
027-4_B	Nieuwbouw Villa Nieuw Berkenhof	4,50	32,69	40,63	--	45,63
028-1_A	Nieuwbouw Boswachtershof	1,50	22,75	29,92	--	34,92
028-1_B	Nieuwbouw Boswachtershof	4,50	25,03	32,00	--	37,00

Alle getoonde dB-waarden zijn A-gewogen

Park Meghlo in Megchelen
1281765

TAUW bv
Bijlage 5

Rapport: Resultatentabel
Model: Bedrijven en milieuzonering | SVGG | Weekdagen | Cb muziek + Kokowall 3 meter
LAeq totaalresultaten voor toetspunten
Groep: LAr, LT
Groepsreductie: Nee

Naam Toetspunt	Omschrijving	Hoogte	Dag	Avond	Nacht	Etmaal
028-10_A	Nieuwbouw Boswachtershof	1,50	39,33	46,55	--	51,55
028-10_B	Nieuwbouw Boswachtershof	4,50	42,31	49,29	--	54,29
028-2_A	Nieuwbouw Boswachtershof	1,50	22,71	29,86	--	34,86
028-2_B	Nieuwbouw Boswachtershof	4,50	27,98	34,86	--	39,86
028-3_A	Nieuwbouw Boswachtershof	1,50	22,39	29,56	--	34,56
028-3_B	Nieuwbouw Boswachtershof	4,50	24,72	31,69	--	36,69
028-4_A	Nieuwbouw Boswachtershof	1,50	33,59	40,41	--	45,41
028-4_B	Nieuwbouw Boswachtershof	4,50	30,90	37,64	--	42,64
028-5_A	Nieuwbouw Boswachtershof	1,50	32,32	40,20	--	45,20
028-5_B	Nieuwbouw Boswachtershof	4,50	35,49	43,03	--	48,03
028-6_A	Nieuwbouw Boswachtershof	1,50	30,91	38,47	--	43,47
028-6_B	Nieuwbouw Boswachtershof	4,50	25,88	33,31	--	38,31
028-7_A	Nieuwbouw Boswachtershof	1,50	39,63	46,84	--	51,84
028-7_B	Nieuwbouw Boswachtershof	4,50	42,61	49,65	--	54,65
028-8_A	Nieuwbouw Boswachtershof	1,50	41,83	49,04	--	54,04
028-8_B	Nieuwbouw Boswachtershof	4,50	44,90	51,87	--	56,87
028-9_A	Nieuwbouw Boswachtershof	1,50	41,65	48,87	--	53,87
028-9_B	Nieuwbouw Boswachtershof	4,50	44,30	51,34	--	56,34
029-1_A	Nieuwbouw Boswachtershof	1,50	34,73	42,01	--	47,01
029-1_B	Nieuwbouw Boswachtershof	4,50	31,59	39,98	--	44,98
029-10_A	Nieuwbouw Boswachtershof	1,50	37,08	44,04	--	49,04
029-10_B	Nieuwbouw Boswachtershof	4,50	39,50	46,43	--	51,43
029-2_A	Nieuwbouw Boswachtershof	1,50	31,64	39,22	--	44,22
029-2_B	Nieuwbouw Boswachtershof	4,50	24,31	31,84	--	36,84
029-3_A	Nieuwbouw Boswachtershof	1,50	26,01	33,31	--	38,31
029-3_B	Nieuwbouw Boswachtershof	4,50	27,25	34,98	--	39,98
029-4_A	Nieuwbouw Boswachtershof	1,50	26,66	34,47	--	39,47
029-4_B	Nieuwbouw Boswachtershof	4,50	24,86	32,39	--	37,39
029-5_A	Nieuwbouw Boswachtershof	1,50	38,76	46,55	--	51,55
029-5_B	Nieuwbouw Boswachtershof	4,50	41,03	48,77	--	53,77
029-6_A	Nieuwbouw Boswachtershof	1,50	40,61	48,07	--	53,07
029-6_B	Nieuwbouw Boswachtershof	4,50	42,54	50,02	--	55,02
029-7_A	Nieuwbouw Boswachtershof	1,50	41,31	48,90	--	53,90
029-7_B	Nieuwbouw Boswachtershof	4,50	43,52	51,15	--	56,15
029-8_A	Nieuwbouw Boswachtershof	1,50	41,99	49,05	--	54,05
029-8_B	Nieuwbouw Boswachtershof	4,50	44,25	51,23	--	56,23
029-9_A	Nieuwbouw Boswachtershof	1,50	37,38	44,62	--	49,62
029-9_B	Nieuwbouw Boswachtershof	4,50	39,50	46,70	--	51,70
030-1_A	Nieuwbouw Poortwachterswoning	1,50	44,29	51,25	--	56,25
030-1_B	Nieuwbouw Poortwachterswoning	4,50	48,18	56,21	--	61,21
030-2_A	Nieuwbouw Poortwachterswoning	1,50	47,01	53,71	--	58,71
030-2_B	Nieuwbouw Poortwachterswoning	4,50	52,00	59,30	--	64,30
030-3_B	Nieuwbouw Poortwachterswoning	4,50	47,08	53,62	--	58,62
030-4_A	Nieuwbouw Poortwachterswoning	1,50	31,60	38,58	--	43,58
030-4_B	Nieuwbouw Poortwachterswoning	4,50	33,22	40,27	--	45,27
031-1_A	Nieuwbouw Poortwachterswoning	1,50	32,62	39,58	--	44,58
031-1_B	Nieuwbouw Poortwachterswoning	4,50	34,05	41,13	--	46,13
031-2_B	Nieuwbouw Poortwachterswoning	4,50	48,73	56,47	--	61,47
031-3_A	Nieuwbouw Poortwachterswoning	1,50	48,68	55,29	--	60,29
031-3_B	Nieuwbouw Poortwachterswoning	4,50	53,21	60,46	--	65,46

Alle getoonde dB-waarden zijn A-gewogen

Park Meghlo in Megchelen
1281765

TAUW bv
Bijlage 5

Rapport: Resultatentabel
Model: Bedrijven en milieuzonering | SVGG | Weekdagen | Cb muziek + Kokowall 3 meter
LAeq totaalresultaten voor toetspunten
Groep: LAr, LT
Groepsreductie: Nee

Naam Toetspunt	Omschrijving	Hoogte	Dag	Avond	Nacht	Etmaal
031-4_A	Nieuwbouw Poortwachterswoning	1,50	46,15	52,65	--	57,65
031-4_B	Nieuwbouw Poortwachterswoning	4,50	49,82	56,71	--	61,71
032-1_A	Nieuwbouw Boerderij Venhorst	1,50	27,05	34,51	--	39,51
032-1_B	Nieuwbouw Boerderij Venhorst	4,50	34,25	40,93	--	45,93
032-10_A	Nieuwbouw Boerderij Venhorst	1,50	32,30	39,62	--	44,62
032-10_B	Nieuwbouw Boerderij Venhorst	4,50	34,70	41,84	--	46,84
032-2_A	Nieuwbouw Boerderij Venhorst	1,50	30,68	37,63	--	42,63
032-2_B	Nieuwbouw Boerderij Venhorst	4,50	42,55	49,53	--	54,53
032-3_A	Nieuwbouw Boerderij Venhorst	1,50	25,41	32,95	--	37,95
032-3_B	Nieuwbouw Boerderij Venhorst	4,50	27,30	34,65	--	39,65
032-4_A	Nieuwbouw Boerderij Venhorst	1,50	33,92	40,97	--	45,97
032-4_B	Nieuwbouw Boerderij Venhorst	4,50	43,86	51,10	--	56,10
032-5_A	Nieuwbouw Boerderij Venhorst	1,50	37,02	44,18	--	49,18
032-5_B	Nieuwbouw Boerderij Venhorst	4,50	47,48	54,49	--	59,49
032-6_A	Nieuwbouw Boerderij Venhorst	1,50	37,01	44,10	--	49,10
032-6_B	Nieuwbouw Boerderij Venhorst	4,50	45,17	52,22	--	57,22
032-7_A	Nieuwbouw Boerderij Venhorst	1,50	37,01	45,12	--	50,12
032-7_B	Nieuwbouw Boerderij Venhorst	4,50	42,43	50,20	--	55,20
032-8_A	Nieuwbouw Boerderij Venhorst	1,50	34,12	41,73	--	46,73
032-8_B	Nieuwbouw Boerderij Venhorst	4,50	34,93	42,42	--	47,42
032-9_A	Nieuwbouw Boerderij Venhorst	1,50	31,32	39,92	--	44,92
032-9_B	Nieuwbouw Boerderij Venhorst	4,50	34,54	43,46	--	48,46
033-1_A	Nieuwbouw Erve Brack	1,50	36,47	43,45	--	48,45
033-1_B	Nieuwbouw Erve Brack	4,50	42,34	49,64	--	54,64
033-2_A	Nieuwbouw Erve Brack	1,50	35,41	41,97	--	46,97
033-2_B	Nieuwbouw Erve Brack	4,50	36,59	43,20	--	48,20
033-3_A	Nieuwbouw Erve Brack	1,50	37,13	43,84	--	48,84
033-3_B	Nieuwbouw Erve Brack	4,50	39,09	45,73	--	50,73
033-4_A	Nieuwbouw Erve Brack	1,50	38,95	46,15	--	51,15
033-4_B	Nieuwbouw Erve Brack	4,50	42,69	50,34	--	55,34
034-1_A	Nieuwbouw Erve Brack	1,50	37,34	45,08	--	50,08
034-1_B	Nieuwbouw Erve Brack	4,50	38,79	46,48	--	51,48
034-2_A	Nieuwbouw Erve Brack	1,50	35,01	41,88	--	46,88
034-2_B	Nieuwbouw Erve Brack	4,50	36,57	43,80	--	48,80
034-3_A	Nieuwbouw Erve Brack	1,50	20,69	28,08	--	33,08
034-3_B	Nieuwbouw Erve Brack	4,50	22,08	29,85	--	34,85
034-4_A	Nieuwbouw Erve Brack	1,50	33,64	42,03	--	47,03
034-4_B	Nieuwbouw Erve Brack	4,50	36,35	44,36	--	49,36
035-1_A	Nieuwbouw Erve Brack	1,50	25,79	32,72	--	37,72
035-1_B	Nieuwbouw Erve Brack	4,50	25,89	32,83	--	37,83
035-2_A	Nieuwbouw Erve Brack	1,50	22,39	29,62	--	34,62
035-2_B	Nieuwbouw Erve Brack	4,50	20,15	27,98	--	32,98
035-3_A	Nieuwbouw Erve Brack	1,50	36,72	44,76	--	49,76
035-3_B	Nieuwbouw Erve Brack	4,50	38,43	46,48	--	51,48
035-4_A	Nieuwbouw Erve Brack	1,50	37,82	45,57	--	50,57
035-5_A	Nieuwbouw Erve Brack	1,50	37,35	44,81	--	49,81
035-6_A	Nieuwbouw Erve Brack	1,50	27,46	34,58	--	39,58
035-7_B	Nieuwbouw Erve Brack	4,50	39,96	47,21	--	52,21
036-1_A	Nieuwbouw Villa Brack	1,50	32,75	40,88	--	45,88
036-1_B	Nieuwbouw Villa Brack	4,50	38,65	45,82	--	50,82

Alle getoonde dB-waarden zijn A-gewogen

Park Meghlo in Megchelen
1281765

TAUW bv
Bijlage 5

Rapport: Resultatentabel
Model: Bedrijven en milieuzonering | SVGG | Weekdagen | Cb muziek + Kokowall 3 meter
LAeq totaalresultaten voor toetspunten
Groep: LAr, LT
Groepsreductie: Nee

Naam Toetspunt	Omschrijving	Hoogte	Dag	Avond	Nacht	Etmaal
036-2_A	Nieuwbouw Villa Brack	1,50	20,04	27,38	--	32,38
036-2_B	Nieuwbouw Villa Brack	4,50	22,62	29,61	--	34,61
036-3_A	Nieuwbouw Villa Brack	1,50	23,08	29,98	--	34,98
036-3_B	Nieuwbouw Villa Brack	4,50	24,92	31,81	--	36,81
036-4_A	Nieuwbouw Villa Brack	1,50	36,83	43,60	--	48,60
036-4_B	Nieuwbouw Villa Brack	4,50	38,95	46,14	--	51,14
J_1_A	Julianaweg 1	1,50	41,94	49,52	--	54,52
J_1_B	Julianaweg 1	4,50	44,57	51,97	--	56,97
J_11_A	Julianaweg 11	1,50	43,21	51,20	--	56,20
J_11_B	Julianaweg 11	4,50	45,10	53,09	--	58,09
J_13_A	Julianaweg 13	1,50	46,00	54,36	--	59,36
J_13_B	Julianaweg 13	4,50	48,09	56,42	--	61,42
J_13a_A	Julianaweg 13a	1,50	46,12	54,49	--	59,49
J_13a_B	Julianaweg 13a	4,50	48,19	56,54	--	61,54
J_15_A	Julianaweg 15	1,50	46,27	54,39	--	59,39
J_15_B	Julianaweg 15	4,50	47,86	56,07	--	61,07
J_17_A	Julianaweg 17	1,50	46,76	55,29	--	60,29
J_17_B	Julianaweg 17	4,50	48,79	57,30	--	62,30
J_18_A	Julianaweg 18	1,50	41,70	48,47	--	53,47
J_18_B	Julianaweg 18	4,50	43,55	50,76	--	55,76
J_19_A	Julianaweg 19	1,50	43,81	50,38	--	55,38
J_19_B	Julianaweg 19	4,50	45,22	51,86	--	56,86
J_1a_A	Julianaweg 1a	1,50	43,27	51,43	--	56,43
J_1a_B	Julianaweg 1a	4,50	45,48	53,58	--	58,58
J_3_A	Julianaweg 3	1,50	39,14	48,41	--	53,41
J_3_B	Julianaweg 3	4,50	42,04	50,80	--	55,80
J_3a_A	Julianaweg 3a	1,50	41,20	49,71	--	54,71
J_3a_B	Julianaweg 3a	4,50	43,42	51,79	--	56,79
J_5_A	Julianaweg 5	1,50	39,07	48,05	--	53,05
J_5_B	Julianaweg 5	4,50	41,50	50,26	--	55,26
J_7_A	Julianaweg 7	1,50	36,89	44,87	--	49,87
J_7_B	Julianaweg 7	4,50	38,90	46,90	--	51,90
J_9_A	Julianaweg 9	1,50	40,58	48,26	--	53,26
J_9_B	Julianaweg 9	4,50	44,12	51,92	--	56,92
NW_2_A	Nieuweweg 2	1,50	41,69	49,44	--	54,44
NW_2_B	Nieuweweg 2	4,50	43,55	51,27	--	56,27
NW_2a_A	Nieuweweg 2a	1,50	41,11	49,79	--	54,79
NW_2a_B	Nieuweweg 2a	4,50	44,01	52,30	--	57,30
NW_3_A	Nieuweweg 3	1,50	37,93	47,20	--	52,20
NW_3_B	Nieuweweg 3	4,50	39,98	48,95	--	53,95
NW_4_ag_A	Nieuweweg 4 Achtergevel	1,50	42,59	51,82	--	56,82
NW_4_ag_B	Nieuweweg 4 Achtergevel	4,50	44,98	53,87	--	58,87
NW_4_zg_A	Nieuweweg 4 Zijgevel	1,50	44,96	53,90	--	58,90
NW_4_zg_B	Nieuweweg 4 Zijgevel	4,50	46,63	55,58	--	60,58
NW_5_A	Nieuweweg 5	1,50	44,28	53,25	--	58,25
NW_5_B	Nieuweweg 5	4,50	46,30	55,13	--	60,13
NW_7_A	Nieuweweg 7	1,50	45,53	54,18	--	59,18
NW_7_B	Nieuweweg 7	4,50	47,07	55,81	--	60,81
NW_7a_A	Nieuweweg 7a	1,50	46,67	55,66	--	60,66
NW_7a_B	Nieuweweg 7a	4,50	48,50	57,51	--	62,51

Alle getoonde dB-waarden zijn A-gewogen

Rapport: Resultatentabel
 Model: Bedrijven en milieuzonering | SVGG | Weekdagen | Cb muziek + Kokowall 3 meter
 LAeq totaalresultaten voor toetspunten
 Groep: LAr, LT
 Groepsreductie: Nee

Naam Toetspunt	Omschrijving	Hoogte	Dag	Avond	Nacht	Etmaal
NW_7b_A	Nieuweweg 7b	1,50	47,10	56,14	--	61,14
NW_7b_B	Nieuweweg 7b	4,50	48,68	57,71	--	62,71
NW_7c_A	Nieuweweg 7c	1,50	47,11	56,15	--	61,15
NW_7c_B	Nieuweweg 7c	4,50	48,60	57,61	--	62,61
NW_7d_A	Nieuweweg 7d	1,50	46,37	55,32	--	60,32
NW_7d_B	Nieuweweg 7d	4,50	48,00	56,93	--	61,93
S_2a_vg_A	Sportlaan 2a Voorgevel	1,50	50,83	57,39	--	62,39
S_2a_vg_B	Sportlaan 2a Voorgevel	4,50	53,30	60,49	--	65,49
S_2a_zg_A	Sportlaan 2a Zijgevel	1,50	47,35	53,86	--	58,86
S_2a_zg_B	Sportlaan 2a Zijgevel	4,50	47,29	54,23	--	59,23
S_4_A	Sportlaan 4	1,50	45,18	52,33	--	57,33
S_4_B	Sportlaan 4	4,50	51,00	58,93	--	63,93
S_6_A	Sportlaan 6	1,50	51,49	57,94	--	62,94
S_6_B	Sportlaan 6	4,50	54,34	61,43	--	66,43
VA_23_A	Vlasakker 23	1,50	41,68	50,56	--	55,56
VA_23_B	Vlasakker 23	4,50	44,55	53,55	--	58,55
VA_24_A	Vlasakker 24	1,50	45,77	54,64	--	59,64
VA_24_B	Vlasakker 24	4,50	47,45	56,38	--	61,38

Alle getoonde dB-waarden zijn A-gewogen

Park Meghlo in Megchelen
1281765

TAUW bv
Bijlage 5

Rapport: Resultatentabel
Model: Bedrijven en milieuzonering | SVGG | Weekdagen | Cb muziek + Kokowall 3 meter
LAmix totaalresultaten voor toetspunten
Groep: LAmix

Naam Toetspunt	Omschrijving	Hoogte	Dag	Avond	Nacht
001-1_A	Nieuwbouw Hetterpark	1,50	42,57	42,57	32,75
001-2_A	Nieuwbouw Hetterpark	1,50	46,16	46,16	35,11
001-3_A	Nieuwbouw Hetterpark	1,50	45,96	45,96	35,60
001-4_A	Nieuwbouw Hetterpark	1,50	39,50	39,50	31,67
002-1_A	Nieuwbouw Hetterpark	1,50	48,91	48,91	34,95
002-2_A	Nieuwbouw Hetterpark	1,50	48,71	48,71	38,16
002-3_A	Nieuwbouw Hetterpark	1,50	53,84	53,84	37,50
002-4_A	Nieuwbouw Hetterpark	1,50	52,76	52,76	32,04
003-1_A	Nieuwbouw Hetterpark	1,50	44,50	44,50	27,07
003-2_A	Nieuwbouw Hetterpark	1,50	58,80	58,80	39,28
003-3_A	Nieuwbouw Hetterpark	1,50	53,70	53,70	37,87
003-4_A	Nieuwbouw Hetterpark	1,50	47,61	47,61	32,61
004-1_A	Nieuwbouw Hetterpark	1,50	50,03	50,03	27,37
004-2_A	Nieuwbouw Hetterpark	1,50	58,88	58,88	37,82
004-3_A	Nieuwbouw Hetterpark	1,50	58,98	58,98	37,74
004-4_A	Nieuwbouw Hetterpark	1,50	53,91	53,91	37,65
005-1_A	Nieuwbouw Hetterpark	1,50	42,10	42,10	25,80
005-2_A	Nieuwbouw Hetterpark	1,50	54,59	54,59	34,00
005-3_A	Nieuwbouw Hetterpark	1,50	52,56	52,56	34,01
005-4_A	Nieuwbouw Hetterpark	1,50	42,19	42,19	28,10
006-1_A	Nieuwbouw Hetterpark	1,50	43,69	43,69	29,05
006-1_B	Nieuwbouw Hetterpark	4,50	45,61	45,61	29,23
006-2_A	Nieuwbouw Hetterpark	1,50	46,99	46,99	35,17
006-2_B	Nieuwbouw Hetterpark	4,50	49,60	49,60	35,66
006-3_A	Nieuwbouw Hetterpark	1,50	46,04	46,04	34,59
006-3_B	Nieuwbouw Hetterpark	4,50	50,51	50,51	35,31
006-4_A	Nieuwbouw Hetterpark	1,50	38,99	38,99	27,92
006-4_B	Nieuwbouw Hetterpark	4,50	39,51	39,51	28,31
007-1_A	Nieuwbouw Hetterpark	1,50	39,35	39,35	25,63
007-1_B	Nieuwbouw Hetterpark	4,50	39,74	39,74	26,40
007-2_A	Nieuwbouw Hetterpark	1,50	47,67	47,67	30,88
007-2_B	Nieuwbouw Hetterpark	4,50	53,13	53,13	32,94
007-3_A	Nieuwbouw Hetterpark	1,50	49,07	49,07	33,37
007-3_B	Nieuwbouw Hetterpark	4,50	54,41	54,41	34,96
007-4_A	Nieuwbouw Hetterpark	1,50	46,22	46,22	32,94
007-4_B	Nieuwbouw Hetterpark	4,50	48,82	48,82	33,97
008-1_A	Nieuwbouw Hetterpark	1,50	41,37	41,37	27,01
008-1_B	Nieuwbouw Hetterpark	4,50	45,84	45,84	27,42
008-2_A	Nieuwbouw Hetterpark	1,50	50,67	50,67	34,41
008-2_B	Nieuwbouw Hetterpark	4,50	51,77	51,77	34,94
008-3_A	Nieuwbouw Hetterpark	1,50	49,39	49,39	34,22
008-3_B	Nieuwbouw Hetterpark	4,50	53,22	53,22	35,35
008-4_A	Nieuwbouw Hetterpark	1,50	42,55	42,55	30,34
008-4_B	Nieuwbouw Hetterpark	4,50	44,69	44,69	31,46
009-1_A	Nieuwbouw Hetterpark	1,50	45,53	45,53	31,10
009-1_B	Nieuwbouw Hetterpark	4,50	49,67	49,67	31,33
009-2_A	Nieuwbouw Hetterpark	1,50	50,30	50,30	33,73
009-2_B	Nieuwbouw Hetterpark	4,50	56,64	56,64	34,24
009-3_A	Nieuwbouw Hetterpark	1,50	51,61	51,61	34,70
009-3_B	Nieuwbouw Hetterpark	4,50	55,67	55,67	36,26
009-4_A	Nieuwbouw Hetterpark	1,50	48,84	48,84	32,89

Alle getoonde dB-waarden zijn A-gewogen

Park Meghlo in Megchelen
1281765

TAUW bv
Bijlage 5

Rapport: Resultatentabel
Model: Bedrijven en milieuzonering | SVGG | Weekdagen | Cb muziek + Kokowall 3 meter
LAmix totaalresultaten voor toetspunten
Groep: LAmix

Naam Toetspunt	Omschrijving	Hoogte	Dag	Avond	Nacht
009-4_B	Nieuwbouw Hetterpark	4,50	52,70	52,70	34,43
010-1_A	Nieuwbouw Hetterpark	1,50	57,27	57,27	39,62
010-1_B	Nieuwbouw Hetterpark	4,50	57,74	57,74	40,72
010-2_A	Nieuwbouw Hetterpark	1,50	53,62	53,62	35,57
010-2_B	Nieuwbouw Hetterpark	4,50	56,23	56,23	36,50
010-3_A	Nieuwbouw Hetterpark	1,50	53,37	53,37	36,13
010-3_B	Nieuwbouw Hetterpark	4,50	58,18	58,18	37,04
010-4_A	Nieuwbouw Hetterpark	1,50	49,52	49,52	25,43
010-4_B	Nieuwbouw Hetterpark	4,50	40,94	40,94	26,23
011-1_A	Nieuwbouw Hetterpark	1,50	48,47	48,47	35,84
011-1_B	Nieuwbouw Hetterpark	4,50	50,15	50,15	36,81
011-2_A	Nieuwbouw Hetterpark	1,50	54,87	54,87	33,25
011-2_B	Nieuwbouw Hetterpark	4,50	57,08	57,08	34,27
011-3_A	Nieuwbouw Hetterpark	1,50	58,97	58,97	44,07
011-3_B	Nieuwbouw Hetterpark	4,50	60,13	60,13	44,65
011-4_A	Nieuwbouw Hetterpark	1,50	60,08	60,08	44,05
011-4_B	Nieuwbouw Hetterpark	4,50	60,73	60,73	44,83
012-1_A	Nieuwbouw Woonstraat Rozenhof	1,50	57,68	57,68	40,98
012-1_B	Nieuwbouw Woonstraat Rozenhof	4,50	58,59	58,59	39,84
012-2_A	Nieuwbouw Woonstraat Rozenhof	1,50	43,70	43,70	28,53
012-2_B	Nieuwbouw Woonstraat Rozenhof	4,50	44,39	44,39	29,01
012-3_A	Nieuwbouw Woonstraat Rozenhof	1,50	52,00	52,00	29,59
012-3_B	Nieuwbouw Woonstraat Rozenhof	4,50	54,56	54,56	29,99
012-4_A	Nieuwbouw Woonstraat Rozenhof	1,50	59,32	59,32	37,32
012-4_B	Nieuwbouw Woonstraat Rozenhof	4,50	61,61	61,61	37,75
012-5_A	Nieuwbouw Woonstraat Rozenhof	1,50	60,46	60,46	30,47
012-5_B	Nieuwbouw Woonstraat Rozenhof	4,50	61,21	61,21	30,74
012-6_A	Nieuwbouw Woonstraat Rozenhof	1,50	59,63	59,63	39,61
012-6_B	Nieuwbouw Woonstraat Rozenhof	4,50	60,71	60,71	41,15
013-1_A	Nieuwbouw Woonstraat Rozenhof	1,50	54,38	54,38	34,52
013-1_B	Nieuwbouw Woonstraat Rozenhof	4,50	56,17	56,17	34,91
013-2_A	Nieuwbouw Woonstraat Rozenhof	1,50	43,59	43,59	27,43
013-2_B	Nieuwbouw Woonstraat Rozenhof	4,50	44,47	44,47	28,47
013-3_A	Nieuwbouw Woonstraat Rozenhof	1,50	59,07	59,07	38,64
013-3_B	Nieuwbouw Woonstraat Rozenhof	4,50	61,95	61,95	39,85
013-4_A	Nieuwbouw Woonstraat Rozenhof	1,50	58,77	58,77	41,16
013-4_B	Nieuwbouw Woonstraat Rozenhof	4,50	62,36	62,36	42,44
013-5_A	Nieuwbouw Woonstraat Rozenhof	1,50	52,02	52,02	34,13
013-5_B	Nieuwbouw Woonstraat Rozenhof	4,50	53,58	53,58	35,77
013-6_A	Nieuwbouw Woonstraat Rozenhof	1,50	59,29	59,29	40,19
013-6_B	Nieuwbouw Woonstraat Rozenhof	4,50	61,65	61,65	41,44
014-1_A	Nieuwbouw Woonstraat Rozenhof	1,50	43,30	43,30	30,72
014-1_B	Nieuwbouw Woonstraat Rozenhof	4,50	44,38	44,38	32,06
014-2_A	Nieuwbouw Woonstraat Rozenhof	1,50	60,01	60,01	34,01
014-2_B	Nieuwbouw Woonstraat Rozenhof	4,50	62,47	62,47	30,75
014-3_A	Nieuwbouw Woonstraat Rozenhof	1,50	62,41	62,41	39,38
014-3_B	Nieuwbouw Woonstraat Rozenhof	4,50	66,79	66,79	40,03
014-4_A	Nieuwbouw Woonstraat Rozenhof	1,50	57,27	57,27	43,32
014-4_B	Nieuwbouw Woonstraat Rozenhof	4,50	61,11	61,11	44,78
014-5_A	Nieuwbouw Woonstraat Rozenhof	1,50	59,05	59,05	42,24
014-5_B	Nieuwbouw Woonstraat Rozenhof	4,50	61,08	61,08	43,95

Alle getoonde dB-waarden zijn A-gewogen

Park Meghlo in Megchelen
1281765

TAUW bv
Bijlage 5

Rapport: Resultatentabel
Model: Bedrijven en milieuzonering | SVGG | Weekdagen | Cb muziek + Kokowall 3 meter
LAmox totaalresultaten voor toetspunten
Groep: LAmox

Naam Toetspunt	Omschrijving	Hoogte	Dag	Avond	Nacht
014-6_A	Nieuwbouw Woonstraat Rozenhof	1,50	56,85	56,85	41,62
014-6_B	Nieuwbouw Woonstraat Rozenhof	4,50	61,11	61,11	43,26
015-1_A	Nieuwbouw Woonstraat Rozenhof	1,50	59,35	59,35	29,82
015-1_B	Nieuwbouw Woonstraat Rozenhof	4,50	61,10	61,10	30,73
015-2_A	Nieuwbouw Woonstraat Rozenhof	1,50	61,71	61,71	35,33
015-2_B	Nieuwbouw Woonstraat Rozenhof	4,50	64,02	64,02	29,24
015-3_A	Nieuwbouw Woonstraat Rozenhof	1,50	62,38	62,38	46,08
015-3_B	Nieuwbouw Woonstraat Rozenhof	4,50	65,02	65,02	48,02
015-4_A	Nieuwbouw Woonstraat Rozenhof	1,50	60,00	60,00	43,76
015-4_B	Nieuwbouw Woonstraat Rozenhof	4,50	64,96	64,96	45,74
015-5_A	Nieuwbouw Woonstraat Rozenhof	1,50	54,01	54,01	37,73
015-5_B	Nieuwbouw Woonstraat Rozenhof	4,50	56,36	56,36	39,28
015-6_A	Nieuwbouw Woonstraat Rozenhof	1,50	53,86	53,86	41,70
015-6_B	Nieuwbouw Woonstraat Rozenhof	4,50	56,10	56,10	43,51
016-1_A	Nieuwbouw Woonstraat Rozenhof	1,50	61,41	61,41	40,76
016-1_B	Nieuwbouw Woonstraat Rozenhof	4,50	64,46	64,46	38,41
016-2_A	Nieuwbouw Woonstraat Rozenhof	1,50	65,29	65,29	40,62
016-2_B	Nieuwbouw Woonstraat Rozenhof	4,50	71,06	71,06	45,38
016-3_A	Nieuwbouw Woonstraat Rozenhof	1,50	67,37	67,37	39,83
016-3_B	Nieuwbouw Woonstraat Rozenhof	4,50	72,64	72,64	43,96
016-4_A	Nieuwbouw Woonstraat Rozenhof	1,50	61,43	61,43	43,57
016-4_B	Nieuwbouw Woonstraat Rozenhof	4,50	63,63	63,63	47,51
016-5_A	Nieuwbouw Woonstraat Rozenhof	1,50	60,29	60,29	41,95
016-5_B	Nieuwbouw Woonstraat Rozenhof	4,50	63,08	63,08	45,39
016-6_A	Nieuwbouw Woonstraat Rozenhof	1,50	61,00	61,00	44,82
016-6_B	Nieuwbouw Woonstraat Rozenhof	4,50	62,73	62,73	47,51
017-1_A	Nieuwbouw Woonstraat Rozenhof	1,50	66,28	66,28	43,00
017-1_B	Nieuwbouw Woonstraat Rozenhof	4,50	73,07	73,07	44,65
017-2_A	Nieuwbouw Woonstraat Rozenhof	1,50	68,64	68,64	53,64
017-2_B	Nieuwbouw Woonstraat Rozenhof	4,50	77,60	77,60	56,19
017-3_A	Nieuwbouw Woonstraat Rozenhof	1,50	68,93	68,93	54,18
017-3_B	Nieuwbouw Woonstraat Rozenhof	4,50	74,87	74,87	56,58
017-4_A	Nieuwbouw Woonstraat Rozenhof	1,50	68,36	68,36	44,05
017-4_B	Nieuwbouw Woonstraat Rozenhof	4,50	64,19	64,19	46,92
017-5_A	Nieuwbouw Woonstraat Rozenhof	1,50	63,93	63,93	43,24
017-5_B	Nieuwbouw Woonstraat Rozenhof	4,50	67,17	67,17	46,33
017-6_A	Nieuwbouw Woonstraat Rozenhof	1,50	62,14	62,14	41,76
017-6_B	Nieuwbouw Woonstraat Rozenhof	4,50	64,13	64,13	45,54
018-1_A	Nieuwbouw Woonstraat Rozenhof	1,50	67,61	67,61	52,69
018-1_B	Nieuwbouw Woonstraat Rozenhof	4,50	74,65	74,65	54,34
018-2_A	Nieuwbouw Woonstraat Rozenhof	1,50	70,43	70,43	60,73
018-2_B	Nieuwbouw Woonstraat Rozenhof	4,50	76,13	76,13	61,39
018-3_A	Nieuwbouw Woonstraat Rozenhof	1,50	67,05	67,05	58,00
018-3_B	Nieuwbouw Woonstraat Rozenhof	4,50	69,43	69,43	59,35
018-4_A	Nieuwbouw Woonstraat Rozenhof	1,50	59,40	59,40	38,77
018-4_B	Nieuwbouw Woonstraat Rozenhof	4,50	61,98	61,98	42,41
018-5_A	Nieuwbouw Woonstraat Rozenhof	1,50	62,18	62,18	50,65
018-5_B	Nieuwbouw Woonstraat Rozenhof	4,50	70,48	70,48	52,71
018-6_A	Nieuwbouw Woonstraat Rozenhof	1,50	58,75	58,75	51,05
018-6_B	Nieuwbouw Woonstraat Rozenhof	4,50	59,71	59,71	52,99
019-1_A	Nieuwbouw Woonstraat Rozenhof	1,50	58,63	58,63	39,66

Alle getoonde dB-waarden zijn A-gewogen

Park Meghlo in Megchelen
1281765

TAUW bv
Bijlage 5

Rapport: Resultatentabel
Model: Bedrijven en milieuzonering | SVGG | Weekdagen | Cb muziek + Kokowall 3 meter
LAmix totaalresultaten voor toetspunten
Groep: LAmix

Naam Toetspunt	Omschrijving	Hoogte	Dag	Avond	Nacht
019-1_B	Nieuwbouw Woonstraat Rozenhof	4,50	62,92	62,92	42,52
019-2_A	Nieuwbouw Woonstraat Rozenhof	1,50	62,47	62,47	48,28
019-2_B	Nieuwbouw Woonstraat Rozenhof	4,50	67,11	67,11	51,11
019-3_A	Nieuwbouw Woonstraat Rozenhof	1,50	63,45	63,45	52,56
019-3_B	Nieuwbouw Woonstraat Rozenhof	4,50	68,05	68,05	55,69
019-4_A	Nieuwbouw Woonstraat Rozenhof	1,50	61,56	61,56	54,36
019-4_B	Nieuwbouw Woonstraat Rozenhof	4,50	65,50	65,50	57,47
019-5_A	Nieuwbouw Woonstraat Rozenhof	1,50	58,87	58,87	50,67
019-5_B	Nieuwbouw Woonstraat Rozenhof	4,50	63,42	63,42	53,76
019-6_A	Nieuwbouw Woonstraat Rozenhof	1,50	57,98	57,98	39,53
019-6_B	Nieuwbouw Woonstraat Rozenhof	4,50	57,98	57,98	42,23
020-1_A	Nieuwbouw Woonstraat Rozenhof	1,50	62,17	62,17	46,66
020-1_B	Nieuwbouw Woonstraat Rozenhof	4,50	64,11	64,11	48,95
020-2_A	Nieuwbouw Woonstraat Rozenhof	1,50	63,39	63,39	49,48
020-2_B	Nieuwbouw Woonstraat Rozenhof	4,50	67,04	67,04	51,68
020-3_A	Nieuwbouw Woonstraat Rozenhof	1,50	51,61	51,61	35,56
020-3_B	Nieuwbouw Woonstraat Rozenhof	4,50	48,91	48,91	37,85
020-4_A	Nieuwbouw Woonstraat Rozenhof	1,50	53,15	53,15	35,84
020-4_B	Nieuwbouw Woonstraat Rozenhof	4,50	50,16	50,16	38,04
020-5_A	Nieuwbouw Woonstraat Rozenhof	1,50	50,44	50,44	37,58
020-5_B	Nieuwbouw Woonstraat Rozenhof	4,50	51,23	51,23	36,14
020-6_A	Nieuwbouw Woonstraat Rozenhof	1,50	58,73	58,73	37,78
020-6_B	Nieuwbouw Woonstraat Rozenhof	4,50	59,50	59,50	36,63
021-1_A	Nieuwbouw Villa Rozenhof	1,50	66,48	66,48	42,48
021-1_B	Nieuwbouw Villa Rozenhof	4,50	73,95	73,95	43,26
021-10_A	Nieuwbouw Villa Rozenhof	1,50	68,65	68,65	31,40
021-10_B	Nieuwbouw Villa Rozenhof	4,50	77,14	77,14	32,74
021-2_A	Nieuwbouw Villa Rozenhof	1,50	63,79	63,79	43,84
021-2_B	Nieuwbouw Villa Rozenhof	4,50	68,20	68,20	44,69
021-3_A	Nieuwbouw Villa Rozenhof	1,50	60,93	60,93	43,51
021-3_B	Nieuwbouw Villa Rozenhof	4,50	67,61	67,61	44,29
021-4_A	Nieuwbouw Villa Rozenhof	1,50	55,18	55,18	34,07
021-4_B	Nieuwbouw Villa Rozenhof	4,50	58,35	58,35	33,97
021-5_A	Nieuwbouw Villa Rozenhof	1,50	52,29	52,29	35,75
021-5_B	Nieuwbouw Villa Rozenhof	4,50	53,90	53,90	36,64
021-6_A	Nieuwbouw Villa Rozenhof	1,50	56,40	56,40	31,90
021-6_B	Nieuwbouw Villa Rozenhof	4,50	60,35	60,35	33,34
021-7_A	Nieuwbouw Villa Rozenhof	1,50	60,33	60,33	31,03
021-7_B	Nieuwbouw Villa Rozenhof	4,50	65,60	65,60	34,29
021-8_A	Nieuwbouw Villa Rozenhof	1,50	64,15	64,15	29,56
021-8_B	Nieuwbouw Villa Rozenhof	4,50	73,65	73,65	30,68
021-9_A	Nieuwbouw Villa Rozenhof	1,50	64,84	64,84	30,81
021-9_B	Nieuwbouw Villa Rozenhof	4,50	73,74	73,74	33,89
022-1_A	Nieuwbouw Hansmuys Erf	1,50	32,80	32,80	18,40
022-1_B	Nieuwbouw Hansmuys Erf	4,50	32,74	32,74	21,72
022-2_A	Nieuwbouw Hansmuys Erf	1,50	46,08	46,08	23,48
022-2_B	Nieuwbouw Hansmuys Erf	4,50	46,29	46,29	26,28
022-3_A	Nieuwbouw Hansmuys Erf	1,50	53,16	53,16	25,92
022-3_B	Nieuwbouw Hansmuys Erf	4,50	53,08	53,08	29,07
022-4_A	Nieuwbouw Hansmuys Erf	1,50	52,32	52,32	25,46
022-4_B	Nieuwbouw Hansmuys Erf	4,50	52,07	52,07	28,81

Alle getoonde dB-waarden zijn A-gewogen

Park Meghlo in Megchelen
1281765

TAUW bv
Bijlage 5

Rapport: Resultatentabel
Model: Bedrijven en milieuzonering | SVGG | Weekdagen | Cb muziek + Kokowall 3 meter
LAmix totaalresultaten voor toetspunten
Groep: LAmix

Naam Toetspunt	Omschrijving	Hoogte	Dag	Avond	Nacht
022-5_A	Nieuwbouw Hansmuys Erf	1,50	49,17	49,17	32,73
022-5_B	Nieuwbouw Hansmuys Erf	4,50	50,57	50,57	34,38
022-6_A	Nieuwbouw Hansmuys Erf	1,50	32,44	32,44	18,41
022-6_B	Nieuwbouw Hansmuys Erf	4,50	32,55	32,55	21,84
024-1_A	Nieuwbouw Hansmuys Erf	1,50	33,01	33,01	19,54
024-1_B	Nieuwbouw Hansmuys Erf	4,50	33,25	33,25	22,93
024-2_A	Nieuwbouw Hansmuys Erf	1,50	53,80	53,80	20,46
024-2_B	Nieuwbouw Hansmuys Erf	4,50	53,89	53,89	23,81
024-3_A	Nieuwbouw Hansmuys Erf	1,50	53,63	53,63	21,34
024-3_B	Nieuwbouw Hansmuys Erf	4,50	53,96	53,96	24,64
024-4_A	Nieuwbouw Hansmuys Erf	1,50	53,54	53,54	23,56
024-4_B	Nieuwbouw Hansmuys Erf	4,50	54,06	54,06	26,66
024-5_A	Nieuwbouw Hansmuys Erf	1,50	52,97	52,97	33,16
024-5_B	Nieuwbouw Hansmuys Erf	4,50	53,66	53,66	34,90
024-6_A	Nieuwbouw Hansmuys Erf	1,50	52,96	52,96	33,23
024-6_B	Nieuwbouw Hansmuys Erf	4,50	53,72	53,72	35,08
024-7_A	Nieuwbouw Hansmuys Erf	1,50	51,81	51,81	33,21
024-7_B	Nieuwbouw Hansmuys Erf	4,50	52,58	52,58	35,02
024-8_A	Nieuwbouw Hansmuys Erf	1,50	51,59	51,59	33,13
024-8_B	Nieuwbouw Hansmuys Erf	4,50	52,36	52,36	34,87
025-1_A	Nieuwbouw Villa Van Bree	1,50	39,78	39,78	23,52
025-1_B	Nieuwbouw Villa Van Bree	4,50	38,43	38,43	24,66
025-2_A	Nieuwbouw Villa Van Bree	1,50	54,74	54,74	22,98
025-2_B	Nieuwbouw Villa Van Bree	4,50	56,41	56,41	25,12
025-3_A	Nieuwbouw Villa Van Bree	1,50	56,53	56,53	35,86
025-3_B	Nieuwbouw Villa Van Bree	4,50	57,41	57,41	36,31
025-4_A	Nieuwbouw Villa Van Bree	1,50	56,29	56,29	33,80
025-4_B	Nieuwbouw Villa Van Bree	4,50	57,15	57,15	35,28
026-1_A	Nieuwbouw Villa Louis	1,50	57,12	57,12	36,24
026-1_B	Nieuwbouw Villa Louis	4,50	60,87	60,87	36,83
026-2_A	Nieuwbouw Villa Louis	1,50	39,50	39,50	26,99
026-2_B	Nieuwbouw Villa Louis	4,50	41,55	41,55	27,73
026-3_A	Nieuwbouw Villa Louis	1,50	41,10	41,10	21,66
026-3_B	Nieuwbouw Villa Louis	4,50	43,44	43,44	26,39
026-4_A	Nieuwbouw Villa Louis	1,50	57,56	57,56	34,86
026-4_B	Nieuwbouw Villa Louis	4,50	58,89	58,89	36,54
027-1_A	Nieuwbouw Villa Nieuw Berkenhof	1,50	32,73	32,73	21,52
027-1_B	Nieuwbouw Villa Nieuw Berkenhof	4,50	33,07	33,07	22,93
027-2_A	Nieuwbouw Villa Nieuw Berkenhof	1,50	33,11	33,11	20,85
027-2_B	Nieuwbouw Villa Nieuw Berkenhof	4,50	33,85	33,85	22,50
027-3_A	Nieuwbouw Villa Nieuw Berkenhof	1,50	51,76	51,76	32,10
027-3_B	Nieuwbouw Villa Nieuw Berkenhof	4,50	52,53	52,53	32,40
027-4_A	Nieuwbouw Villa Nieuw Berkenhof	1,50	51,64	51,64	32,07
027-4_B	Nieuwbouw Villa Nieuw Berkenhof	4,50	52,40	52,40	33,21
028-1_A	Nieuwbouw Boswachtershof	1,50	40,68	40,68	24,38
028-1_B	Nieuwbouw Boswachtershof	4,50	45,46	45,46	26,06
028-10_A	Nieuwbouw Boswachtershof	1,50	56,78	56,78	36,10
028-10_B	Nieuwbouw Boswachtershof	4,50	58,57	58,57	37,07
028-2_A	Nieuwbouw Boswachtershof	1,50	42,35	42,35	24,61
028-2_B	Nieuwbouw Boswachtershof	4,50	48,85	48,85	28,18
028-3_A	Nieuwbouw Boswachtershof	1,50	39,82	39,82	24,38

Alle getoonde dB-waarden zijn A-gewogen

Park Meghlo in Megchelen
1281765

TAUW bv
Bijlage 5

Rapport: Resultatentabel
Model: Bedrijven en milieuzonering | SVGG | Weekdagen | Cb muziek + Kokowall 3 meter
LAmix totaalresultaten voor toetspunten
Groep: LAmix

Naam Toetspunt	Omschrijving	Hoogte	Dag	Avond	Nacht
028-3_B	Nieuwbouw Boswachtershof	4,50	43,89	43,89	25,98
028-4_A	Nieuwbouw Boswachtershof	1,50	57,39	57,39	24,39
028-4_B	Nieuwbouw Boswachtershof	4,50	50,54	50,54	27,99
028-5_A	Nieuwbouw Boswachtershof	1,50	55,22	55,22	29,68
028-5_B	Nieuwbouw Boswachtershof	4,50	56,67	56,67	31,83
028-6_A	Nieuwbouw Boswachtershof	1,50	51,93	51,93	32,22
028-6_B	Nieuwbouw Boswachtershof	4,50	50,32	50,32	25,16
028-7_A	Nieuwbouw Boswachtershof	1,50	57,10	57,10	36,34
028-7_B	Nieuwbouw Boswachtershof	4,50	62,77	62,77	37,31
028-8_A	Nieuwbouw Boswachtershof	1,50	57,89	57,89	36,82
028-8_B	Nieuwbouw Boswachtershof	4,50	62,19	62,19	37,99
028-9_A	Nieuwbouw Boswachtershof	1,50	57,60	57,60	37,38
028-9_B	Nieuwbouw Boswachtershof	4,50	62,12	62,12	38,40
029-1_A	Nieuwbouw Boswachtershof	1,50	55,31	55,31	36,21
029-1_B	Nieuwbouw Boswachtershof	4,50	56,00	56,00	35,38
029-10_A	Nieuwbouw Boswachtershof	1,50	54,06	54,06	32,96
029-10_B	Nieuwbouw Boswachtershof	4,50	57,67	57,67	35,11
029-2_A	Nieuwbouw Boswachtershof	1,50	50,27	50,27	31,69
029-2_B	Nieuwbouw Boswachtershof	4,50	47,60	47,60	29,05
029-3_A	Nieuwbouw Boswachtershof	1,50	51,00	51,00	26,95
029-3_B	Nieuwbouw Boswachtershof	4,50	56,66	56,66	27,92
029-4_A	Nieuwbouw Boswachtershof	1,50	50,11	50,11	31,01
029-4_B	Nieuwbouw Boswachtershof	4,50	46,38	46,38	25,74
029-5_A	Nieuwbouw Boswachtershof	1,50	57,03	57,03	38,13
029-5_B	Nieuwbouw Boswachtershof	4,50	61,94	61,94	38,29
029-6_A	Nieuwbouw Boswachtershof	1,50	55,85	55,85	38,31
029-6_B	Nieuwbouw Boswachtershof	4,50	59,08	59,08	39,19
029-7_A	Nieuwbouw Boswachtershof	1,50	57,91	57,91	39,70
029-7_B	Nieuwbouw Boswachtershof	4,50	60,83	60,83	39,91
029-8_A	Nieuwbouw Boswachtershof	1,50	59,62	59,62	38,26
029-8_B	Nieuwbouw Boswachtershof	4,50	65,69	65,69	38,68
029-9_A	Nieuwbouw Boswachtershof	1,50	53,52	53,52	33,22
029-9_B	Nieuwbouw Boswachtershof	4,50	57,86	57,86	34,08
030-1_A	Nieuwbouw Poortwachterswoning	1,50	63,75	63,75	35,28
030-1_B	Nieuwbouw Poortwachterswoning	4,50	69,33	69,33	39,57
030-2_A	Nieuwbouw Poortwachterswoning	1,50	66,34	66,34	37,60
030-2_B	Nieuwbouw Poortwachterswoning	4,50	74,85	74,85	40,60
030-3_B	Nieuwbouw Poortwachterswoning	4,50	68,43	68,43	39,57
030-4_A	Nieuwbouw Poortwachterswoning	1,50	56,18	56,18	28,53
030-4_B	Nieuwbouw Poortwachterswoning	4,50	57,13	57,13	29,10
031-1_A	Nieuwbouw Poortwachterswoning	1,50	54,94	54,94	29,68
031-1_B	Nieuwbouw Poortwachterswoning	4,50	56,77	56,77	29,88
031-2_B	Nieuwbouw Poortwachterswoning	4,50	68,22	68,22	40,46
031-3_A	Nieuwbouw Poortwachterswoning	1,50	66,40	66,40	36,25
031-3_B	Nieuwbouw Poortwachterswoning	4,50	75,12	75,12	40,26
031-4_A	Nieuwbouw Poortwachterswoning	1,50	64,13	64,13	36,55
031-4_B	Nieuwbouw Poortwachterswoning	4,50	74,72	74,72	39,88
032-1_A	Nieuwbouw Boerderij Venhorst	1,50	48,96	48,96	30,14
032-1_B	Nieuwbouw Boerderij Venhorst	4,50	58,64	58,64	30,25
032-10_A	Nieuwbouw Boerderij Venhorst	1,50	51,72	51,72	32,32
032-10_B	Nieuwbouw Boerderij Venhorst	4,50	53,36	53,36	33,26

Alle getoonde dB-waarden zijn A-gewogen

Park Meghlo in Megchelen
1281765

TAUW bv
Bijlage 5

Rapport: Resultatentabel
Model: Bedrijven en milieuzonering | SVGG | Weekdagen | Cb muziek + Kokowall 3 meter
LAmix totaalresultaten voor toetspunten
Groep: LAmix

Naam Toetspunt	Omschrijving	Hoogte	Dag	Avond	Nacht
032-2_A	Nieuwbouw Boerderij Venhorst	1,50	51,67	51,67	31,38
032-2_B	Nieuwbouw Boerderij Venhorst	4,50	65,40	65,40	36,79
032-3_A	Nieuwbouw Boerderij Venhorst	1,50	47,80	47,80	26,97
032-3_B	Nieuwbouw Boerderij Venhorst	4,50	49,03	49,03	27,65
032-4_A	Nieuwbouw Boerderij Venhorst	1,50	54,83	54,83	32,41
032-4_B	Nieuwbouw Boerderij Venhorst	4,50	67,75	67,75	36,91
032-5_A	Nieuwbouw Boerderij Venhorst	1,50	56,07	56,07	34,95
032-5_B	Nieuwbouw Boerderij Venhorst	4,50	69,01	69,01	38,67
032-6_A	Nieuwbouw Boerderij Venhorst	1,50	54,67	54,67	34,19
032-6_B	Nieuwbouw Boerderij Venhorst	4,50	65,38	65,38	37,71
032-7_A	Nieuwbouw Boerderij Venhorst	1,50	56,45	56,45	37,91
032-7_B	Nieuwbouw Boerderij Venhorst	4,50	64,14	64,14	38,62
032-8_A	Nieuwbouw Boerderij Venhorst	1,50	53,94	53,94	32,58
032-8_B	Nieuwbouw Boerderij Venhorst	4,50	53,82	53,82	32,65
032-9_A	Nieuwbouw Boerderij Venhorst	1,50	53,77	53,77	33,66
032-9_B	Nieuwbouw Boerderij Venhorst	4,50	56,67	56,67	35,39
033-1_A	Nieuwbouw Erve Brack	1,50	55,11	55,11	33,73
033-1_B	Nieuwbouw Erve Brack	4,50	63,53	63,53	37,09
033-2_A	Nieuwbouw Erve Brack	1,50	55,38	55,38	30,49
033-2_B	Nieuwbouw Erve Brack	4,50	57,19	57,19	31,33
033-3_A	Nieuwbouw Erve Brack	1,50	58,61	58,61	31,31
033-3_B	Nieuwbouw Erve Brack	4,50	59,81	59,81	31,42
033-4_A	Nieuwbouw Erve Brack	1,50	58,07	58,07	34,51
033-4_B	Nieuwbouw Erve Brack	4,50	64,80	64,80	37,49
034-1_A	Nieuwbouw Erve Brack	1,50	58,60	58,60	35,64
034-1_B	Nieuwbouw Erve Brack	4,50	59,67	59,67	35,49
034-2_A	Nieuwbouw Erve Brack	1,50	54,61	54,61	30,86
034-2_B	Nieuwbouw Erve Brack	4,50	56,27	56,27	32,31
034-3_A	Nieuwbouw Erve Brack	1,50	40,46	40,46	24,62
034-3_B	Nieuwbouw Erve Brack	4,50	42,14	42,14	28,67
034-4_A	Nieuwbouw Erve Brack	1,50	54,43	54,43	33,98
034-4_B	Nieuwbouw Erve Brack	4,50	56,52	56,52	34,79
035-1_A	Nieuwbouw Erve Brack	1,50	43,29	43,29	27,58
035-1_B	Nieuwbouw Erve Brack	4,50	43,58	43,58	27,04
035-2_A	Nieuwbouw Erve Brack	1,50	42,50	42,50	26,97
035-2_B	Nieuwbouw Erve Brack	4,50	42,12	42,12	28,99
035-3_A	Nieuwbouw Erve Brack	1,50	56,01	56,01	35,11
035-3_B	Nieuwbouw Erve Brack	4,50	57,30	57,30	36,49
035-4_A	Nieuwbouw Erve Brack	1,50	60,95	60,95	35,62
035-5_A	Nieuwbouw Erve Brack	1,50	60,91	60,91	35,87
035-6_A	Nieuwbouw Erve Brack	1,50	46,55	46,55	30,26
035-7_B	Nieuwbouw Erve Brack	4,50	61,67	61,67	34,95
036-1_A	Nieuwbouw Villa Brack	1,50	54,60	54,60	33,91
036-1_B	Nieuwbouw Villa Brack	4,50	58,87	58,87	35,15
036-2_A	Nieuwbouw Villa Brack	1,50	38,62	38,62	22,48
036-2_B	Nieuwbouw Villa Brack	4,50	39,87	39,87	24,20
036-3_A	Nieuwbouw Villa Brack	1,50	41,68	41,68	25,37
036-3_B	Nieuwbouw Villa Brack	4,50	43,04	43,04	26,77
036-4_A	Nieuwbouw Villa Brack	1,50	56,25	56,25	32,99
036-4_B	Nieuwbouw Villa Brack	4,50	59,01	59,01	35,10
J_1_A	Julianaweg 1	1,50	68,59	68,59	46,88

Alle getoonde dB-waarden zijn A-gewogen

Park Meghlo in Megchelen
1281765

TAUW bv
Bijlage 5

Rapport: Resultatentabel
Model: Bedrijven en milieuzonering | SVGG | Weekdagen | Cb muziek + Kokowall 3 meter
LAmix totaalresultaten voor toetspunten
Groep: LAmix

Naam Toetspunt	Omschrijving	Hoogte	Dag	Avond	Nacht
J_1_B	Julianaweg 1	4,50	71,24	71,24	48,65
J_11_A	Julianaweg 11	1,50	70,18	70,18	36,57
J_11_B	Julianaweg 11	4,50	71,98	71,98	40,26
J_13_A	Julianaweg 13	1,50	74,58	74,58	39,18
J_13_B	Julianaweg 13	4,50	76,41	76,41	38,43
J_13a_A	Julianaweg 13a	1,50	74,10	74,10	39,05
J_13a_B	Julianaweg 13a	4,50	75,74	75,74	39,56
J_15_A	Julianaweg 15	1,50	74,37	74,37	36,62
J_15_B	Julianaweg 15	4,50	75,54	75,54	36,86
J_17_A	Julianaweg 17	1,50	75,88	75,88	40,12
J_17_B	Julianaweg 17	4,50	77,87	77,87	40,89
J_18_A	Julianaweg 18	1,50	61,63	61,63	36,87
J_18_B	Julianaweg 18	4,50	65,13	65,13	36,94
J_19_A	Julianaweg 19	1,50	62,51	62,51	30,27
J_19_B	Julianaweg 19	4,50	67,16	67,16	29,01
J_1a_A	Julianaweg 1a	1,50	70,23	70,23	47,65
J_1a_B	Julianaweg 1a	4,50	73,10	73,10	50,19
J_3_A	Julianaweg 3	1,50	71,08	71,08	46,07
J_3_B	Julianaweg 3	4,50	73,81	73,81	48,09
J_3a_A	Julianaweg 3a	1,50	70,89	70,89	46,42
J_3a_B	Julianaweg 3a	4,50	73,62	73,62	48,55
J_5_A	Julianaweg 5	1,50	69,23	69,23	45,82
J_5_B	Julianaweg 5	4,50	71,94	71,94	47,25
J_7_A	Julianaweg 7	1,50	67,90	67,90	44,93
J_7_B	Julianaweg 7	4,50	70,40	70,40	46,48
J_9_A	Julianaweg 9	1,50	64,21	64,21	32,68
J_9_B	Julianaweg 9	4,50	69,86	69,86	34,89
NW_2_A	Nieuweweg 2	1,50	65,98	65,98	46,57
NW_2_B	Nieuweweg 2	4,50	68,40	68,40	49,47
NW_2a_A	Nieuweweg 2a	1,50	70,14	70,14	44,64
NW_2a_B	Nieuweweg 2a	4,50	72,87	72,87	46,74
NW_3_A	Nieuweweg 3	1,50	66,20	66,20	58,58
NW_3_B	Nieuweweg 3	4,50	68,39	68,39	60,28
NW_4_ag_A	Nieuweweg 4 Achtergevel	1,50	76,24	76,24	54,09
NW_4_ag_B	Nieuweweg 4 Achtergevel	4,50	76,85	76,85	55,00
NW_4_zg_A	Nieuweweg 4 Zijgevel	1,50	76,14	76,14	63,39
NW_4_zg_B	Nieuweweg 4 Zijgevel	4,50	76,89	76,89	63,51
NW_5_A	Nieuweweg 5	1,50	73,70	73,70	65,60
NW_5_B	Nieuweweg 5	4,50	75,67	75,67	65,57
NW_7_A	Nieuweweg 7	1,50	73,35	73,35	65,09
NW_7_B	Nieuweweg 7	4,50	75,28	75,28	65,08
NW_7a_A	Nieuweweg 7a	1,50	75,29	75,29	65,39
NW_7a_B	Nieuweweg 7a	4,50	76,38	76,38	65,38
NW_7b_A	Nieuweweg 7b	1,50	76,33	76,33	65,41
NW_7b_B	Nieuweweg 7b	4,50	77,08	77,08	65,41
NW_7c_A	Nieuweweg 7c	1,50	77,93	77,93	65,39
NW_7c_B	Nieuweweg 7c	4,50	78,07	78,07	65,39
NW_7d_A	Nieuweweg 7d	1,50	78,23	78,23	65,06
NW_7d_B	Nieuweweg 7d	4,50	78,35	78,35	65,08
S_2a_vg_A	Sportlaan 2a Voorgevel	1,50	69,34	69,34	38,55
S_2a_vg_B	Sportlaan 2a Voorgevel	4,50	75,38	75,38	39,35

Alle getoonde dB-waarden zijn A-gewogen

Rapport: Resultatentabel
Model: Bedrijven en milieuzonering | SVGG | Weekdagen | Cb muziek + Kokowall 3 meter
LAmix totaalresultaten voor toetspunten
Groep: LAmix

Naam					
Toetspunt	Omschrijving	Hoogte	Dag	Avond	Nacht
S_2a_zg_A	Sportlaan 2a Zijgevel	1,50	64,62	64,62	34,20
S_2a_zg_B	Sportlaan 2a Zijgevel	4,50	75,04	75,04	33,56
S_4_A	Sportlaan 4	1,50	66,16	66,16	36,13
S_4_B	Sportlaan 4	4,50	72,28	72,28	40,18
S_6_A	Sportlaan 6	1,50	65,67	65,67	36,78
S_6_B	Sportlaan 6	4,50	73,17	73,17	41,15
VA_23_A	Vlasakker 23	1,50	70,46	70,46	58,19
VA_23_B	Vlasakker 23	4,50	72,82	72,82	59,84
VA_24_A	Vlasakker 24	1,50	72,86	72,86	65,12
VA_24_B	Vlasakker 24	4,50	74,58	74,58	65,11

Alle getoonde dB-waarden zijn A-gewogen

Park Meghlo in Megchelen
1281765

TAUW bv
Bijlage 5

Rapport: Resultatentabel
Model: Bedrijven en milieuzonering | SVGG | Weekenddagen | Cb muziek + Kokowall 3 meter LAeq totaalresultaten voor toetspunten
Groep: LAr, LT
Groepsreductie: Nee

Naam Toetspunt	Omschrijving	Hoogte	Dag	Avond	Nacht	Etmaal
001-1_A	Nieuwbouw Hetterpark	1,50	25,22	--	--	25,22
001-2_A	Nieuwbouw Hetterpark	1,50	33,07	--	--	33,07
001-3_A	Nieuwbouw Hetterpark	1,50	32,13	--	--	32,13
001-4_A	Nieuwbouw Hetterpark	1,50	26,16	--	--	26,16
002-1_A	Nieuwbouw Hetterpark	1,50	32,24	--	--	32,24
002-2_A	Nieuwbouw Hetterpark	1,50	35,30	--	--	35,30
002-3_A	Nieuwbouw Hetterpark	1,50	36,92	--	--	36,92
002-4_A	Nieuwbouw Hetterpark	1,50	37,01	--	--	37,01
003-1_A	Nieuwbouw Hetterpark	1,50	27,00	--	--	27,00
003-2_A	Nieuwbouw Hetterpark	1,50	37,09	--	--	37,09
003-3_A	Nieuwbouw Hetterpark	1,50	38,17	--	--	38,17
003-4_A	Nieuwbouw Hetterpark	1,50	28,99	--	--	28,99
004-1_A	Nieuwbouw Hetterpark	1,50	37,01	--	--	37,01
004-2_A	Nieuwbouw Hetterpark	1,50	41,31	--	--	41,31
004-3_A	Nieuwbouw Hetterpark	1,50	40,33	--	--	40,33
004-4_A	Nieuwbouw Hetterpark	1,50	31,78	--	--	31,78
005-1_A	Nieuwbouw Hetterpark	1,50	25,31	--	--	25,31
005-2_A	Nieuwbouw Hetterpark	1,50	37,62	--	--	37,62
005-3_A	Nieuwbouw Hetterpark	1,50	34,72	--	--	34,72
005-4_A	Nieuwbouw Hetterpark	1,50	27,28	--	--	27,28
006-1_A	Nieuwbouw Hetterpark	1,50	26,01	--	--	26,01
006-1_B	Nieuwbouw Hetterpark	4,50	28,37	--	--	28,37
006-2_A	Nieuwbouw Hetterpark	1,50	34,58	--	--	34,58
006-2_B	Nieuwbouw Hetterpark	4,50	39,04	--	--	39,04
006-3_A	Nieuwbouw Hetterpark	1,50	33,86	--	--	33,86
006-3_B	Nieuwbouw Hetterpark	4,50	38,21	--	--	38,21
006-4_A	Nieuwbouw Hetterpark	1,50	24,45	--	--	24,45
006-4_B	Nieuwbouw Hetterpark	4,50	26,47	--	--	26,47
007-1_A	Nieuwbouw Hetterpark	1,50	23,82	--	--	23,82
007-1_B	Nieuwbouw Hetterpark	4,50	25,82	--	--	25,82
007-2_A	Nieuwbouw Hetterpark	1,50	33,92	--	--	33,92
007-2_B	Nieuwbouw Hetterpark	4,50	39,93	--	--	39,93
007-3_A	Nieuwbouw Hetterpark	1,50	36,73	--	--	36,73
007-3_B	Nieuwbouw Hetterpark	4,50	42,51	--	--	42,51
007-4_A	Nieuwbouw Hetterpark	1,50	30,28	--	--	30,28
007-4_B	Nieuwbouw Hetterpark	4,50	35,46	--	--	35,46
008-1_A	Nieuwbouw Hetterpark	1,50	25,17	--	--	25,17
008-1_B	Nieuwbouw Hetterpark	4,50	30,38	--	--	30,38
008-2_A	Nieuwbouw Hetterpark	1,50	35,55	--	--	35,55
008-2_B	Nieuwbouw Hetterpark	4,50	40,69	--	--	40,69
008-3_A	Nieuwbouw Hetterpark	1,50	35,83	--	--	35,83
008-3_B	Nieuwbouw Hetterpark	4,50	40,97	--	--	40,97
008-4_A	Nieuwbouw Hetterpark	1,50	24,41	--	--	24,41
008-4_B	Nieuwbouw Hetterpark	4,50	25,90	--	--	25,90
009-1_A	Nieuwbouw Hetterpark	1,50	33,83	--	--	33,83
009-1_B	Nieuwbouw Hetterpark	4,50	38,79	--	--	38,79
009-2_A	Nieuwbouw Hetterpark	1,50	38,06	--	--	38,06
009-2_B	Nieuwbouw Hetterpark	4,50	41,98	--	--	41,98
009-3_A	Nieuwbouw Hetterpark	1,50	37,53	--	--	37,53
009-3_B	Nieuwbouw Hetterpark	4,50	41,07	--	--	41,07

Alle getoonde dB-waarden zijn A-gewogen

Park Meghlo in Megchelen
1281765

TAUW bv
Bijlage 5

Rapport: Resultatentabel
Model: Bedrijven en milieuzonering | SVGG | Weekenddagen | Cb muziek + Kokowall 3 meter
LAeq totaalresultaten voor toetspunten
Groep: LAr, LT
Groepsreductie: Nee

Naam Toetspunt	Omschrijving	Hoogte	Dag	Avond	Nacht	Etmaal
009-4_A	Nieuwbouw Hetterpark	1,50	33,31	--	--	33,31
009-4_B	Nieuwbouw Hetterpark	4,50	39,10	--	--	39,10
010-1_A	Nieuwbouw Hetterpark	1,50	33,27	--	--	33,27
010-1_B	Nieuwbouw Hetterpark	4,50	36,65	--	--	36,65
010-2_A	Nieuwbouw Hetterpark	1,50	40,18	--	--	40,18
010-2_B	Nieuwbouw Hetterpark	4,50	43,23	--	--	43,23
010-3_A	Nieuwbouw Hetterpark	1,50	37,67	--	--	37,67
010-3_B	Nieuwbouw Hetterpark	4,50	42,83	--	--	42,83
010-4_A	Nieuwbouw Hetterpark	1,50	35,63	--	--	35,63
010-4_B	Nieuwbouw Hetterpark	4,50	27,05	--	--	27,05
011-1_A	Nieuwbouw Hetterpark	1,50	31,63	--	--	31,63
011-1_B	Nieuwbouw Hetterpark	4,50	32,80	--	--	32,80
011-2_A	Nieuwbouw Hetterpark	1,50	39,07	--	--	39,07
011-2_B	Nieuwbouw Hetterpark	4,50	42,54	--	--	42,54
011-3_A	Nieuwbouw Hetterpark	1,50	41,91	--	--	41,91
011-3_B	Nieuwbouw Hetterpark	4,50	45,35	--	--	45,35
011-4_A	Nieuwbouw Hetterpark	1,50	43,59	--	--	43,59
011-4_B	Nieuwbouw Hetterpark	4,50	46,49	--	--	46,49
012-1_A	Nieuwbouw Woonstraat Rozenhof	1,50	38,57	--	--	38,57
012-1_B	Nieuwbouw Woonstraat Rozenhof	4,50	40,58	--	--	40,58
012-2_A	Nieuwbouw Woonstraat Rozenhof	1,50	29,71	--	--	29,71
012-2_B	Nieuwbouw Woonstraat Rozenhof	4,50	30,94	--	--	30,94
012-3_A	Nieuwbouw Woonstraat Rozenhof	1,50	41,75	--	--	41,75
012-3_B	Nieuwbouw Woonstraat Rozenhof	4,50	43,80	--	--	43,80
012-4_A	Nieuwbouw Woonstraat Rozenhof	1,50	45,72	--	--	45,72
012-4_B	Nieuwbouw Woonstraat Rozenhof	4,50	47,31	--	--	47,31
012-5_A	Nieuwbouw Woonstraat Rozenhof	1,50	45,72	--	--	45,72
012-5_B	Nieuwbouw Woonstraat Rozenhof	4,50	48,48	--	--	48,48
012-6_A	Nieuwbouw Woonstraat Rozenhof	1,50	43,86	--	--	43,86
012-6_B	Nieuwbouw Woonstraat Rozenhof	4,50	46,39	--	--	46,39
013-1_A	Nieuwbouw Woonstraat Rozenhof	1,50	32,36	--	--	32,36
013-1_B	Nieuwbouw Woonstraat Rozenhof	4,50	33,70	--	--	33,70
013-2_A	Nieuwbouw Woonstraat Rozenhof	1,50	32,01	--	--	32,01
013-2_B	Nieuwbouw Woonstraat Rozenhof	4,50	32,99	--	--	32,99
013-3_A	Nieuwbouw Woonstraat Rozenhof	1,50	39,80	--	--	39,80
013-3_B	Nieuwbouw Woonstraat Rozenhof	4,50	42,47	--	--	42,47
013-4_A	Nieuwbouw Woonstraat Rozenhof	1,50	40,18	--	--	40,18
013-4_B	Nieuwbouw Woonstraat Rozenhof	4,50	43,15	--	--	43,15
013-5_A	Nieuwbouw Woonstraat Rozenhof	1,50	32,52	--	--	32,52
013-5_B	Nieuwbouw Woonstraat Rozenhof	4,50	34,17	--	--	34,17
013-6_A	Nieuwbouw Woonstraat Rozenhof	1,50	36,11	--	--	36,11
013-6_B	Nieuwbouw Woonstraat Rozenhof	4,50	38,76	--	--	38,76
014-1_A	Nieuwbouw Woonstraat Rozenhof	1,50	31,67	--	--	31,67
014-1_B	Nieuwbouw Woonstraat Rozenhof	4,50	32,85	--	--	32,85
014-2_A	Nieuwbouw Woonstraat Rozenhof	1,50	48,24	--	--	48,24
014-2_B	Nieuwbouw Woonstraat Rozenhof	4,50	50,18	--	--	50,18
014-3_A	Nieuwbouw Woonstraat Rozenhof	1,50	47,22	--	--	47,22
014-3_B	Nieuwbouw Woonstraat Rozenhof	4,50	49,30	--	--	49,30
014-4_A	Nieuwbouw Woonstraat Rozenhof	1,50	38,38	--	--	38,38
014-4_B	Nieuwbouw Woonstraat Rozenhof	4,50	41,11	--	--	41,11

Alle getoonde dB-waarden zijn A-gewogen

Park Meghlo in Megchelen
1281765

TAUW bv
Bijlage 5

Rapport: Resultatentabel
Model: Bedrijven en milieuzonering | SVGG | Weekenddagen | Cb muziek + Kokowall 3 meter LAeq totaalresultaten voor toetspunten
Groep: LAr, LT
Groepsreductie: Nee

Naam Toetspunt	Omschrijving	Hoogte	Dag	Avond	Nacht	Etmaal
014-5_A	Nieuwbouw Woonstraat Rozenhof	1,50	40,72	--	--	40,72
014-5_B	Nieuwbouw Woonstraat Rozenhof	4,50	43,07	--	--	43,07
014-6_A	Nieuwbouw Woonstraat Rozenhof	1,50	39,53	--	--	39,53
014-6_B	Nieuwbouw Woonstraat Rozenhof	4,50	41,73	--	--	41,73
015-1_A	Nieuwbouw Woonstraat Rozenhof	1,50	44,43	--	--	44,43
015-1_B	Nieuwbouw Woonstraat Rozenhof	4,50	46,24	--	--	46,24
015-2_A	Nieuwbouw Woonstraat Rozenhof	1,50	48,80	--	--	48,80
015-2_B	Nieuwbouw Woonstraat Rozenhof	4,50	50,88	--	--	50,88
015-3_A	Nieuwbouw Woonstraat Rozenhof	1,50	50,66	--	--	50,66
015-3_B	Nieuwbouw Woonstraat Rozenhof	4,50	53,45	--	--	53,45
015-4_A	Nieuwbouw Woonstraat Rozenhof	1,50	48,13	--	--	48,13
015-4_B	Nieuwbouw Woonstraat Rozenhof	4,50	50,68	--	--	50,68
015-5_A	Nieuwbouw Woonstraat Rozenhof	1,50	38,46	--	--	38,46
015-5_B	Nieuwbouw Woonstraat Rozenhof	4,50	37,47	--	--	37,47
015-6_A	Nieuwbouw Woonstraat Rozenhof	1,50	39,31	--	--	39,31
015-6_B	Nieuwbouw Woonstraat Rozenhof	4,50	39,61	--	--	39,61
016-1_A	Nieuwbouw Woonstraat Rozenhof	1,50	46,99	--	--	46,99
016-1_B	Nieuwbouw Woonstraat Rozenhof	4,50	49,87	--	--	49,87
016-2_A	Nieuwbouw Woonstraat Rozenhof	1,50	49,64	--	--	49,64
016-2_B	Nieuwbouw Woonstraat Rozenhof	4,50	57,11	--	--	57,11
016-3_A	Nieuwbouw Woonstraat Rozenhof	1,50	49,26	--	--	49,26
016-3_B	Nieuwbouw Woonstraat Rozenhof	4,50	56,60	--	--	56,60
016-4_A	Nieuwbouw Woonstraat Rozenhof	1,50	44,88	--	--	44,88
016-4_B	Nieuwbouw Woonstraat Rozenhof	4,50	45,41	--	--	45,41
016-5_A	Nieuwbouw Woonstraat Rozenhof	1,50	42,77	--	--	42,77
016-5_B	Nieuwbouw Woonstraat Rozenhof	4,50	46,56	--	--	46,56
016-6_A	Nieuwbouw Woonstraat Rozenhof	1,50	46,69	--	--	46,69
016-6_B	Nieuwbouw Woonstraat Rozenhof	4,50	48,75	--	--	48,75
017-1_A	Nieuwbouw Woonstraat Rozenhof	1,50	51,32	--	--	51,32
017-1_B	Nieuwbouw Woonstraat Rozenhof	4,50	57,37	--	--	57,37
017-2_A	Nieuwbouw Woonstraat Rozenhof	1,50	51,69	--	--	51,69
017-2_B	Nieuwbouw Woonstraat Rozenhof	4,50	59,57	--	--	59,57
017-3_A	Nieuwbouw Woonstraat Rozenhof	1,50	49,70	--	--	49,70
017-3_B	Nieuwbouw Woonstraat Rozenhof	4,50	55,51	--	--	55,51
017-4_A	Nieuwbouw Woonstraat Rozenhof	1,50	45,52	--	--	45,52
017-4_B	Nieuwbouw Woonstraat Rozenhof	4,50	47,90	--	--	47,90
017-5_A	Nieuwbouw Woonstraat Rozenhof	1,50	43,15	--	--	43,15
017-5_B	Nieuwbouw Woonstraat Rozenhof	4,50	48,66	--	--	48,66
017-6_A	Nieuwbouw Woonstraat Rozenhof	1,50	43,05	--	--	43,05
017-6_B	Nieuwbouw Woonstraat Rozenhof	4,50	44,83	--	--	44,83
018-1_A	Nieuwbouw Woonstraat Rozenhof	1,50	48,31	--	--	48,31
018-1_B	Nieuwbouw Woonstraat Rozenhof	4,50	56,54	--	--	56,54
018-2_A	Nieuwbouw Woonstraat Rozenhof	1,50	49,13	--	--	49,13
018-2_B	Nieuwbouw Woonstraat Rozenhof	4,50	56,59	--	--	56,59
018-3_A	Nieuwbouw Woonstraat Rozenhof	1,50	42,98	--	--	42,98
018-3_B	Nieuwbouw Woonstraat Rozenhof	4,50	46,03	--	--	46,03
018-4_A	Nieuwbouw Woonstraat Rozenhof	1,50	41,71	--	--	41,71
018-4_B	Nieuwbouw Woonstraat Rozenhof	4,50	45,16	--	--	45,16
018-5_A	Nieuwbouw Woonstraat Rozenhof	1,50	41,87	--	--	41,87
018-5_B	Nieuwbouw Woonstraat Rozenhof	4,50	46,29	--	--	46,29

Alle getoonde dB-waarden zijn A-gewogen

Rapport: Resultatentabel
 Model: Bedrijven en milieuzonering | SVGG | Weekenddagen | Cb muziek + Kokowall 3 meter
 LAeq totaalresultaten voor toetspunten
 Groep: LAr, LT
 Groepsreductie: Nee

Naam Toetspunt	Omschrijving	Hoogte	Dag	Avond	Nacht	Etmaal
018-6_A	Nieuwbouw Woonstraat Rozenhof	1,50	43,85	--	--	43,85
018-6_B	Nieuwbouw Woonstraat Rozenhof	4,50	45,54	--	--	45,54
019-1_A	Nieuwbouw Woonstraat Rozenhof	1,50	46,56	--	--	46,56
019-1_B	Nieuwbouw Woonstraat Rozenhof	4,50	49,67	--	--	49,67
019-2_A	Nieuwbouw Woonstraat Rozenhof	1,50	48,71	--	--	48,71
019-2_B	Nieuwbouw Woonstraat Rozenhof	4,50	51,02	--	--	51,02
019-3_A	Nieuwbouw Woonstraat Rozenhof	1,50	48,30	--	--	48,30
019-3_B	Nieuwbouw Woonstraat Rozenhof	4,50	49,99	--	--	49,99
019-4_A	Nieuwbouw Woonstraat Rozenhof	1,50	48,95	--	--	48,95
019-4_B	Nieuwbouw Woonstraat Rozenhof	4,50	50,53	--	--	50,53
019-5_A	Nieuwbouw Woonstraat Rozenhof	1,50	46,74	--	--	46,74
019-5_B	Nieuwbouw Woonstraat Rozenhof	4,50	47,23	--	--	47,23
019-6_A	Nieuwbouw Woonstraat Rozenhof	1,50	41,37	--	--	41,37
019-6_B	Nieuwbouw Woonstraat Rozenhof	4,50	43,43	--	--	43,43
020-1_A	Nieuwbouw Woonstraat Rozenhof	1,50	45,97	--	--	45,97
020-1_B	Nieuwbouw Woonstraat Rozenhof	4,50	47,63	--	--	47,63
020-2_A	Nieuwbouw Woonstraat Rozenhof	1,50	41,63	--	--	41,63
020-2_B	Nieuwbouw Woonstraat Rozenhof	4,50	42,21	--	--	42,21
020-3_A	Nieuwbouw Woonstraat Rozenhof	1,50	34,43	--	--	34,43
020-3_B	Nieuwbouw Woonstraat Rozenhof	4,50	34,95	--	--	34,95
020-4_A	Nieuwbouw Woonstraat Rozenhof	1,50	37,08	--	--	37,08
020-4_B	Nieuwbouw Woonstraat Rozenhof	4,50	40,77	--	--	40,77
020-5_A	Nieuwbouw Woonstraat Rozenhof	1,50	39,31	--	--	39,31
020-5_B	Nieuwbouw Woonstraat Rozenhof	4,50	35,55	--	--	35,55
020-6_A	Nieuwbouw Woonstraat Rozenhof	1,50	46,16	--	--	46,16
020-6_B	Nieuwbouw Woonstraat Rozenhof	4,50	48,14	--	--	48,14
021-1_A	Nieuwbouw Villa Rozenhof	1,50	49,35	--	--	49,35
021-1_B	Nieuwbouw Villa Rozenhof	4,50	57,70	--	--	57,70
021-10_A	Nieuwbouw Villa Rozenhof	1,50	50,10	--	--	50,10
021-10_B	Nieuwbouw Villa Rozenhof	4,50	56,28	--	--	56,28
021-2_A	Nieuwbouw Villa Rozenhof	1,50	50,71	--	--	50,71
021-2_B	Nieuwbouw Villa Rozenhof	4,50	57,49	--	--	57,49
021-3_A	Nieuwbouw Villa Rozenhof	1,50	49,61	--	--	49,61
021-3_B	Nieuwbouw Villa Rozenhof	4,50	54,74	--	--	54,74
021-4_A	Nieuwbouw Villa Rozenhof	1,50	41,36	--	--	41,36
021-4_B	Nieuwbouw Villa Rozenhof	4,50	39,03	--	--	39,03
021-5_A	Nieuwbouw Villa Rozenhof	1,50	38,77	--	--	38,77
021-5_B	Nieuwbouw Villa Rozenhof	4,50	37,76	--	--	37,76
021-6_A	Nieuwbouw Villa Rozenhof	1,50	41,86	--	--	41,86
021-6_B	Nieuwbouw Villa Rozenhof	4,50	46,40	--	--	46,40
021-7_A	Nieuwbouw Villa Rozenhof	1,50	44,31	--	--	44,31
021-7_B	Nieuwbouw Villa Rozenhof	4,50	46,72	--	--	46,72
021-8_A	Nieuwbouw Villa Rozenhof	1,50	49,84	--	--	49,84
021-8_B	Nieuwbouw Villa Rozenhof	4,50	52,95	--	--	52,95
021-9_A	Nieuwbouw Villa Rozenhof	1,50	50,25	--	--	50,25
021-9_B	Nieuwbouw Villa Rozenhof	4,50	56,01	--	--	56,01
022-1_A	Nieuwbouw Hansmuys Erf	1,50	22,35	--	--	22,35
022-1_B	Nieuwbouw Hansmuys Erf	4,50	22,93	--	--	22,93
022-2_A	Nieuwbouw Hansmuys Erf	1,50	34,41	--	--	34,41
022-2_B	Nieuwbouw Hansmuys Erf	4,50	32,98	--	--	32,98

Alle getoonde dB-waarden zijn A-gewogen

Park Meghlo in Megchelen
1281765

TAUW bv
Bijlage 5

Rapport: Resultatentabel
Model: Bedrijven en milieuzonering | SVGG | Weekenddagen | Cb muziek + Kokowall 3 meter LAeq totaalresultaten voor toetspunten
Groep: LAr, LT
Groepsreductie: Nee

Naam Toetspunt	Omschrijving	Hoogte	Dag	Avond	Nacht	Etmaal
022-3_A	Nieuwbouw Hansmuys Erf	1,50	39,82	--	--	39,82
022-3_B	Nieuwbouw Hansmuys Erf	4,50	40,14	--	--	40,14
022-4_A	Nieuwbouw Hansmuys Erf	1,50	37,98	--	--	37,98
022-4_B	Nieuwbouw Hansmuys Erf	4,50	38,20	--	--	38,20
022-5_A	Nieuwbouw Hansmuys Erf	1,50	31,42	--	--	31,42
022-5_B	Nieuwbouw Hansmuys Erf	4,50	33,98	--	--	33,98
022-6_A	Nieuwbouw Hansmuys Erf	1,50	22,07	--	--	22,07
022-6_B	Nieuwbouw Hansmuys Erf	4,50	22,71	--	--	22,71
024-1_A	Nieuwbouw Hansmuys Erf	1,50	22,84	--	--	22,84
024-1_B	Nieuwbouw Hansmuys Erf	4,50	23,68	--	--	23,68
024-2_A	Nieuwbouw Hansmuys Erf	1,50	39,96	--	--	39,96
024-2_B	Nieuwbouw Hansmuys Erf	4,50	40,67	--	--	40,67
024-3_A	Nieuwbouw Hansmuys Erf	1,50	39,93	--	--	39,93
024-3_B	Nieuwbouw Hansmuys Erf	4,50	40,59	--	--	40,59
024-4_A	Nieuwbouw Hansmuys Erf	1,50	40,11	--	--	40,11
024-4_B	Nieuwbouw Hansmuys Erf	4,50	40,97	--	--	40,97
024-5_A	Nieuwbouw Hansmuys Erf	1,50	40,79	--	--	40,79
024-5_B	Nieuwbouw Hansmuys Erf	4,50	42,34	--	--	42,34
024-6_A	Nieuwbouw Hansmuys Erf	1,50	39,37	--	--	39,37
024-6_B	Nieuwbouw Hansmuys Erf	4,50	40,83	--	--	40,83
024-7_A	Nieuwbouw Hansmuys Erf	1,50	38,86	--	--	38,86
024-7_B	Nieuwbouw Hansmuys Erf	4,50	40,36	--	--	40,36
024-8_A	Nieuwbouw Hansmuys Erf	1,50	38,49	--	--	38,49
024-8_B	Nieuwbouw Hansmuys Erf	4,50	40,01	--	--	40,01
025-1_A	Nieuwbouw Villa Van Bree	1,50	33,79	--	--	33,79
025-1_B	Nieuwbouw Villa Van Bree	4,50	27,51	--	--	27,51
025-2_A	Nieuwbouw Villa Van Bree	1,50	39,57	--	--	39,57
025-2_B	Nieuwbouw Villa Van Bree	4,50	41,26	--	--	41,26
025-3_A	Nieuwbouw Villa Van Bree	1,50	43,85	--	--	43,85
025-3_B	Nieuwbouw Villa Van Bree	4,50	45,64	--	--	45,64
025-4_A	Nieuwbouw Villa Van Bree	1,50	42,35	--	--	42,35
025-4_B	Nieuwbouw Villa Van Bree	4,50	44,01	--	--	44,01
026-1_A	Nieuwbouw Villa Louis	1,50	45,14	--	--	45,14
026-1_B	Nieuwbouw Villa Louis	4,50	48,03	--	--	48,03
026-2_A	Nieuwbouw Villa Louis	1,50	28,94	--	--	28,94
026-2_B	Nieuwbouw Villa Louis	4,50	31,04	--	--	31,04
026-3_A	Nieuwbouw Villa Louis	1,50	29,92	--	--	29,92
026-3_B	Nieuwbouw Villa Louis	4,50	35,32	--	--	35,32
026-4_A	Nieuwbouw Villa Louis	1,50	45,14	--	--	45,14
026-4_B	Nieuwbouw Villa Louis	4,50	47,74	--	--	47,74
027-1_A	Nieuwbouw Villa Nieuw Berkenhof	1,50	21,13	--	--	21,13
027-1_B	Nieuwbouw Villa Nieuw Berkenhof	4,50	22,74	--	--	22,74
027-2_A	Nieuwbouw Villa Nieuw Berkenhof	1,50	21,90	--	--	21,90
027-2_B	Nieuwbouw Villa Nieuw Berkenhof	4,50	23,59	--	--	23,59
027-3_A	Nieuwbouw Villa Nieuw Berkenhof	1,50	38,84	--	--	38,84
027-3_B	Nieuwbouw Villa Nieuw Berkenhof	4,50	40,49	--	--	40,49
027-4_A	Nieuwbouw Villa Nieuw Berkenhof	1,50	38,81	--	--	38,81
027-4_B	Nieuwbouw Villa Nieuw Berkenhof	4,50	40,41	--	--	40,41
028-1_A	Nieuwbouw Boswachtershof	1,50	29,88	--	--	29,88
028-1_B	Nieuwbouw Boswachtershof	4,50	32,01	--	--	32,01

Alle getoonde dB-waarden zijn A-gewogen

Park Meghlo in Megchelen
1281765

TAUW bv
Bijlage 5

Rapport: Resultatentabel
Model: Bedrijven en milieuzonering | SVGG | Weekenddagen | Cb muziek + Kokowall 3 meter
LAeq totaalresultaten voor toetspunten
Groep: LAr, LT
Groepsreductie: Nee

Naam Toetspunt	Omschrijving	Hoogte	Dag	Avond	Nacht	Etmaal
028-10_A	Nieuwbouw Boswachtershof	1,50	46,50	--	--	46,50
028-10_B	Nieuwbouw Boswachtershof	4,50	49,29	--	--	49,29
028-2_A	Nieuwbouw Boswachtershof	1,50	29,82	--	--	29,82
028-2_B	Nieuwbouw Boswachtershof	4,50	34,89	--	--	34,89
028-3_A	Nieuwbouw Boswachtershof	1,50	29,52	--	--	29,52
028-3_B	Nieuwbouw Boswachtershof	4,50	31,70	--	--	31,70
028-4_A	Nieuwbouw Boswachtershof	1,50	40,46	--	--	40,46
028-4_B	Nieuwbouw Boswachtershof	4,50	37,70	--	--	37,70
028-5_A	Nieuwbouw Boswachtershof	1,50	40,00	--	--	40,00
028-5_B	Nieuwbouw Boswachtershof	4,50	42,90	--	--	42,90
028-6_A	Nieuwbouw Boswachtershof	1,50	38,33	--	--	38,33
028-6_B	Nieuwbouw Boswachtershof	4,50	33,20	--	--	33,20
028-7_A	Nieuwbouw Boswachtershof	1,50	46,79	--	--	46,79
028-7_B	Nieuwbouw Boswachtershof	4,50	49,64	--	--	49,64
028-8_A	Nieuwbouw Boswachtershof	1,50	48,98	--	--	48,98
028-8_B	Nieuwbouw Boswachtershof	4,50	51,87	--	--	51,87
028-9_A	Nieuwbouw Boswachtershof	1,50	48,81	--	--	48,81
028-9_B	Nieuwbouw Boswachtershof	4,50	51,33	--	--	51,33
029-1_A	Nieuwbouw Boswachtershof	1,50	41,94	--	--	41,94
029-1_B	Nieuwbouw Boswachtershof	4,50	39,67	--	--	39,67
029-10_A	Nieuwbouw Boswachtershof	1,50	44,05	--	--	44,05
029-10_B	Nieuwbouw Boswachtershof	4,50	46,45	--	--	46,45
029-2_A	Nieuwbouw Boswachtershof	1,50	39,08	--	--	39,08
029-2_B	Nieuwbouw Boswachtershof	4,50	31,71	--	--	31,71
029-3_A	Nieuwbouw Boswachtershof	1,50	33,24	--	--	33,24
029-3_B	Nieuwbouw Boswachtershof	4,50	34,81	--	--	34,81
029-4_A	Nieuwbouw Boswachtershof	1,50	34,28	--	--	34,28
029-4_B	Nieuwbouw Boswachtershof	4,50	32,26	--	--	32,26
029-5_A	Nieuwbouw Boswachtershof	1,50	46,37	--	--	46,37
029-5_B	Nieuwbouw Boswachtershof	4,50	48,59	--	--	48,59
029-6_A	Nieuwbouw Boswachtershof	1,50	47,96	--	--	47,96
029-6_B	Nieuwbouw Boswachtershof	4,50	49,90	--	--	49,90
029-7_A	Nieuwbouw Boswachtershof	1,50	48,75	--	--	48,75
029-7_B	Nieuwbouw Boswachtershof	4,50	51,00	--	--	51,00
029-8_A	Nieuwbouw Boswachtershof	1,50	49,03	--	--	49,03
029-8_B	Nieuwbouw Boswachtershof	4,50	51,23	--	--	51,23
029-9_A	Nieuwbouw Boswachtershof	1,50	44,56	--	--	44,56
029-9_B	Nieuwbouw Boswachtershof	4,50	46,65	--	--	46,65
030-1_A	Nieuwbouw Poortwachterswoning	1,50	51,26	--	--	51,26
030-1_B	Nieuwbouw Poortwachterswoning	4,50	55,98	--	--	55,98
030-2_A	Nieuwbouw Poortwachterswoning	1,50	53,79	--	--	53,79
030-2_B	Nieuwbouw Poortwachterswoning	4,50	59,23	--	--	59,23
030-3_B	Nieuwbouw Poortwachterswoning	4,50	53,74	--	--	53,74
030-4_A	Nieuwbouw Poortwachterswoning	1,50	38,58	--	--	38,58
030-4_B	Nieuwbouw Poortwachterswoning	4,50	40,26	--	--	40,26
031-1_A	Nieuwbouw Poortwachterswoning	1,50	39,59	--	--	39,59
031-1_B	Nieuwbouw Poortwachterswoning	4,50	41,11	--	--	41,11
031-2_B	Nieuwbouw Poortwachterswoning	4,50	56,29	--	--	56,29
031-3_A	Nieuwbouw Poortwachterswoning	1,50	55,39	--	--	55,39
031-3_B	Nieuwbouw Poortwachterswoning	4,50	60,40	--	--	60,40

Alle getoonde dB-waarden zijn A-gewogen

Park Meghlo in Megchelen
1281765

TAUW bv
Bijlage 5

Rapport: Resultatentabel
Model: Bedrijven en milieuzonering | SVGG | Weekenddagen | Cb muziek + Kokowall 3 meter
LAeq totaalresultaten voor toetspunten
Groep: LAr, LT
Groepsreductie: Nee

Naam Toetspunt	Omschrijving	Hoogte	Dag	Avond	Nacht	Etmaal
031-4_A	Nieuwbouw Poortwachterswoning	1,50	52,78	--	--	52,78
031-4_B	Nieuwbouw Poortwachterswoning	4,50	56,73	--	--	56,73
032-1_A	Nieuwbouw Boerderij Venhorst	1,50	34,40	--	--	34,40
032-1_B	Nieuwbouw Boerderij Venhorst	4,50	41,01	--	--	41,01
032-10_A	Nieuwbouw Boerderij Venhorst	1,50	39,54	--	--	39,54
032-10_B	Nieuwbouw Boerderij Venhorst	4,50	41,80	--	--	41,80
032-2_A	Nieuwbouw Boerderij Venhorst	1,50	37,64	--	--	37,64
032-2_B	Nieuwbouw Boerderij Venhorst	4,50	49,53	--	--	49,53
032-3_A	Nieuwbouw Boerderij Venhorst	1,50	32,82	--	--	32,82
032-3_B	Nieuwbouw Boerderij Venhorst	4,50	34,56	--	--	34,56
032-4_A	Nieuwbouw Boerderij Venhorst	1,50	40,95	--	--	40,95
032-4_B	Nieuwbouw Boerderij Venhorst	4,50	51,04	--	--	51,04
032-5_A	Nieuwbouw Boerderij Venhorst	1,50	44,14	--	--	44,14
032-5_B	Nieuwbouw Boerderij Venhorst	4,50	54,49	--	--	54,49
032-6_A	Nieuwbouw Boerderij Venhorst	1,50	44,08	--	--	44,08
032-6_B	Nieuwbouw Boerderij Venhorst	4,50	52,21	--	--	52,21
032-7_A	Nieuwbouw Boerderij Venhorst	1,50	44,87	--	--	44,87
032-7_B	Nieuwbouw Boerderij Venhorst	4,50	50,02	--	--	50,02
032-8_A	Nieuwbouw Boerderij Venhorst	1,50	41,58	--	--	41,58
032-8_B	Nieuwbouw Boerderij Venhorst	4,50	42,30	--	--	42,30
032-9_A	Nieuwbouw Boerderij Venhorst	1,50	39,57	--	--	39,57
032-9_B	Nieuwbouw Boerderij Venhorst	4,50	43,05	--	--	43,05
033-1_A	Nieuwbouw Erve Brack	1,50	43,45	--	--	43,45
033-1_B	Nieuwbouw Erve Brack	4,50	49,56	--	--	49,56
033-2_A	Nieuwbouw Erve Brack	1,50	42,08	--	--	42,08
033-2_B	Nieuwbouw Erve Brack	4,50	43,30	--	--	43,30
033-3_A	Nieuwbouw Erve Brack	1,50	43,92	--	--	43,92
033-3_B	Nieuwbouw Erve Brack	4,50	45,82	--	--	45,82
033-4_A	Nieuwbouw Erve Brack	1,50	46,10	--	--	46,10
033-4_B	Nieuwbouw Erve Brack	4,50	50,19	--	--	50,19
034-1_A	Nieuwbouw Erve Brack	1,50	44,91	--	--	44,91
034-1_B	Nieuwbouw Erve Brack	4,50	46,32	--	--	46,32
034-2_A	Nieuwbouw Erve Brack	1,50	41,91	--	--	41,91
034-2_B	Nieuwbouw Erve Brack	4,50	43,74	--	--	43,74
034-3_A	Nieuwbouw Erve Brack	1,50	27,99	--	--	27,99
034-3_B	Nieuwbouw Erve Brack	4,50	29,67	--	--	29,67
034-4_A	Nieuwbouw Erve Brack	1,50	41,72	--	--	41,72
034-4_B	Nieuwbouw Erve Brack	4,50	44,13	--	--	44,13
035-1_A	Nieuwbouw Erve Brack	1,50	32,73	--	--	32,73
035-1_B	Nieuwbouw Erve Brack	4,50	32,84	--	--	32,84
035-2_A	Nieuwbouw Erve Brack	1,50	29,56	--	--	29,56
035-2_B	Nieuwbouw Erve Brack	4,50	27,79	--	--	27,79
035-3_A	Nieuwbouw Erve Brack	1,50	44,52	--	--	44,52
035-3_B	Nieuwbouw Erve Brack	4,50	46,24	--	--	46,24
035-4_A	Nieuwbouw Erve Brack	1,50	45,40	--	--	45,40
035-5_A	Nieuwbouw Erve Brack	1,50	44,70	--	--	44,70
035-6_A	Nieuwbouw Erve Brack	1,50	34,55	--	--	34,55
035-7_B	Nieuwbouw Erve Brack	4,50	47,15	--	--	47,15
036-1_A	Nieuwbouw Villa Brack	1,50	40,62	--	--	40,62
036-1_B	Nieuwbouw Villa Brack	4,50	45,78	--	--	45,78

Alle getoonde dB-waarden zijn A-gewogen

Park Meghlo in Megchelen
1281765

TAUW bv
Bijlage 5

Rapport: Resultatentabel
Model: Bedrijven en milieuzonering | SVGG | Weekenddagen | Cb muziek + Kokowall 3 meter
LAeq totaalresultaten voor toetspunten
Groep: LAr, LT
Groepsreductie: Nee

Naam Toetspunt	Omschrijving	Hoogte	Dag	Avond	Nacht	Etmaal
036-2_A	Nieuwbouw Villa Brack	1,50	27,30	--	--	27,30
036-2_B	Nieuwbouw Villa Brack	4,50	29,61	--	--	29,61
036-3_A	Nieuwbouw Villa Brack	1,50	30,00	--	--	30,00
036-3_B	Nieuwbouw Villa Brack	4,50	31,83	--	--	31,83
036-4_A	Nieuwbouw Villa Brack	1,50	43,66	--	--	43,66
036-4_B	Nieuwbouw Villa Brack	4,50	46,09	--	--	46,09
J_1_A	Julianaweg 1	1,50	49,38	--	--	49,38
J_1_B	Julianaweg 1	4,50	51,87	--	--	51,87
J_11_A	Julianaweg 11	1,50	50,97	--	--	50,97
J_11_B	Julianaweg 11	4,50	52,86	--	--	52,86
J_13_A	Julianaweg 13	1,50	54,05	--	--	54,05
J_13_B	Julianaweg 13	4,50	56,13	--	--	56,13
J_13a_A	Julianaweg 13a	1,50	54,19	--	--	54,19
J_13a_B	Julianaweg 13a	4,50	56,24	--	--	56,24
J_15_A	Julianaweg 15	1,50	54,13	--	--	54,13
J_15_B	Julianaweg 15	4,50	55,80	--	--	55,80
J_17_A	Julianaweg 17	1,50	54,96	--	--	54,96
J_17_B	Julianaweg 17	4,50	56,97	--	--	56,97
J_18_A	Julianaweg 18	1,50	48,53	--	--	48,53
J_18_B	Julianaweg 18	4,50	50,71	--	--	50,71
J_19_A	Julianaweg 19	1,50	50,07	--	--	50,07
J_19_B	Julianaweg 19	4,50	51,95	--	--	51,95
J_1a_A	Julianaweg 1a	1,50	51,17	--	--	51,17
J_1a_B	Julianaweg 1a	4,50	53,33	--	--	53,33
J_3_A	Julianaweg 3	1,50	47,94	--	--	47,94
J_3_B	Julianaweg 3	4,50	50,42	--	--	50,42
J_3a_A	Julianaweg 3a	1,50	49,38	--	--	49,38
J_3a_B	Julianaweg 3a	4,50	51,49	--	--	51,49
J_5_A	Julianaweg 5	1,50	47,63	--	--	47,63
J_5_B	Julianaweg 5	4,50	49,88	--	--	49,88
J_7_A	Julianaweg 7	1,50	44,65	--	--	44,65
J_7_B	Julianaweg 7	4,50	46,67	--	--	46,67
J_9_A	Julianaweg 9	1,50	48,10	--	--	48,10
J_9_B	Julianaweg 9	4,50	51,73	--	--	51,73
NW_2_A	Nieuweweg 2	1,50	49,26	--	--	49,26
NW_2_B	Nieuweweg 2	4,50	51,10	--	--	51,10
NW_2a_A	Nieuweweg 2a	1,50	49,43	--	--	49,43
NW_2a_B	Nieuweweg 2a	4,50	52,01	--	--	52,01
NW_3_A	Nieuweweg 3	1,50	46,73	--	--	46,73
NW_3_B	Nieuweweg 3	4,50	48,54	--	--	48,54
NW_4_ag_A	Nieuweweg 4 Achtergevel	1,50	51,36	--	--	51,36
NW_4_ag_B	Nieuweweg 4 Achtergevel	4,50	53,47	--	--	53,47
NW_4_zg_A	Nieuweweg 4 Zijgevel	1,50	53,49	--	--	53,49
NW_4_zg_B	Nieuweweg 4 Zijgevel	4,50	55,16	--	--	55,16
NW_5_A	Nieuweweg 5	1,50	52,84	--	--	52,84
NW_5_B	Nieuweweg 5	4,50	54,74	--	--	54,74
NW_7_A	Nieuweweg 7	1,50	53,83	--	--	53,83
NW_7_B	Nieuweweg 7	4,50	55,44	--	--	55,44
NW_7a_A	Nieuweweg 7a	1,50	55,24	--	--	55,24
NW_7a_B	Nieuweweg 7a	4,50	57,09	--	--	57,09

Alle getoonde dB-waarden zijn A-gewogen

Park Meghlo in Megchelen
1281765

TAUW bv
Bijlage 5

Rapport: Resultatentabel
 Model: Bedrijven en milieuzonering | SVGG | Weekenddagen | Cb muziek + Kokowall 3 meter
 LAeq totaalresultaten voor toetspunten
 Groep: LAr, LT
 Groepsreductie: Nee

Naam Toetspunt	Omschrijving	Hoogte	Dag	Avond	Nacht	Etmaal
NW_7b_A	Nieuweweg 7b	1,50	55,71	--	--	55,71
NW_7b_B	Nieuweweg 7b	4,50	57,28	--	--	57,28
NW_7c_A	Nieuweweg 7c	1,50	55,73	--	--	55,73
NW_7c_B	Nieuweweg 7c	4,50	57,19	--	--	57,19
NW_7d_A	Nieuweweg 7d	1,50	54,91	--	--	54,91
NW_7d_B	Nieuweweg 7d	4,50	56,52	--	--	56,52
S_2a_vg_A	Sportlaan 2a Voorgevel	1,50	57,49	--	--	57,49
S_2a_vg_B	Sportlaan 2a Voorgevel	4,50	60,44	--	--	60,44
S_2a_zg_A	Sportlaan 2a Zijgevel	1,50	53,98	--	--	53,98
S_2a_zg_B	Sportlaan 2a Zijgevel	4,50	54,25	--	--	54,25
S_4_A	Sportlaan 4	1,50	52,29	--	--	52,29
S_4_B	Sportlaan 4	4,50	58,71	--	--	58,71
S_6_A	Sportlaan 6	1,50	58,08	--	--	58,08
S_6_B	Sportlaan 6	4,50	61,40	--	--	61,40
VA_23_A	Vlasakker 23	1,50	50,16	--	--	50,16
VA_23_B	Vlasakker 23	4,50	53,13	--	--	53,13
VA_24_A	Vlasakker 24	1,50	54,24	--	--	54,24
VA_24_B	Vlasakker 24	4,50	55,97	--	--	55,97

Alle getoonde dB-waarden zijn A-gewogen

Park Meghlo in Megchelen
1281765

TAUW bv
Bijlage 5

Rapport: Resultatentabel
Model: Bedrijven en milieuzonering | SVGG | Weekenddagen | Cb muziek + Kokowall 3 meter
LAmix totaalresultaten voor toetspunten
Groep: LAmix

Naam Toetspunt	Omschrijving	Hoogte	Dag	Avond	Nacht
001-1_A	Nieuwbouw Hetterpark	1,50	42,57	--	--
001-2_A	Nieuwbouw Hetterpark	1,50	46,16	--	--
001-3_A	Nieuwbouw Hetterpark	1,50	45,96	--	--
001-4_A	Nieuwbouw Hetterpark	1,50	39,50	--	--
002-1_A	Nieuwbouw Hetterpark	1,50	48,91	--	--
002-2_A	Nieuwbouw Hetterpark	1,50	48,71	--	--
002-3_A	Nieuwbouw Hetterpark	1,50	53,84	--	--
002-4_A	Nieuwbouw Hetterpark	1,50	52,76	--	--
003-1_A	Nieuwbouw Hetterpark	1,50	44,50	--	--
003-2_A	Nieuwbouw Hetterpark	1,50	58,80	--	--
003-3_A	Nieuwbouw Hetterpark	1,50	53,70	--	--
003-4_A	Nieuwbouw Hetterpark	1,50	47,61	--	--
004-1_A	Nieuwbouw Hetterpark	1,50	50,03	--	--
004-2_A	Nieuwbouw Hetterpark	1,50	58,88	--	--
004-3_A	Nieuwbouw Hetterpark	1,50	58,98	--	--
004-4_A	Nieuwbouw Hetterpark	1,50	53,91	--	--
005-1_A	Nieuwbouw Hetterpark	1,50	42,10	--	--
005-2_A	Nieuwbouw Hetterpark	1,50	54,59	--	--
005-3_A	Nieuwbouw Hetterpark	1,50	52,56	--	--
005-4_A	Nieuwbouw Hetterpark	1,50	42,19	--	--
006-1_A	Nieuwbouw Hetterpark	1,50	43,69	--	--
006-1_B	Nieuwbouw Hetterpark	4,50	45,61	--	--
006-2_A	Nieuwbouw Hetterpark	1,50	46,99	--	--
006-2_B	Nieuwbouw Hetterpark	4,50	49,60	--	--
006-3_A	Nieuwbouw Hetterpark	1,50	46,04	--	--
006-3_B	Nieuwbouw Hetterpark	4,50	50,51	--	--
006-4_A	Nieuwbouw Hetterpark	1,50	38,99	--	--
006-4_B	Nieuwbouw Hetterpark	4,50	39,51	--	--
007-1_A	Nieuwbouw Hetterpark	1,50	39,35	--	--
007-1_B	Nieuwbouw Hetterpark	4,50	39,74	--	--
007-2_A	Nieuwbouw Hetterpark	1,50	47,67	--	--
007-2_B	Nieuwbouw Hetterpark	4,50	53,13	--	--
007-3_A	Nieuwbouw Hetterpark	1,50	49,07	--	--
007-3_B	Nieuwbouw Hetterpark	4,50	54,41	--	--
007-4_A	Nieuwbouw Hetterpark	1,50	46,22	--	--
007-4_B	Nieuwbouw Hetterpark	4,50	48,82	--	--
008-1_A	Nieuwbouw Hetterpark	1,50	41,37	--	--
008-1_B	Nieuwbouw Hetterpark	4,50	45,84	--	--
008-2_A	Nieuwbouw Hetterpark	1,50	50,67	--	--
008-2_B	Nieuwbouw Hetterpark	4,50	51,77	--	--
008-3_A	Nieuwbouw Hetterpark	1,50	49,39	--	--
008-3_B	Nieuwbouw Hetterpark	4,50	53,22	--	--
008-4_A	Nieuwbouw Hetterpark	1,50	42,55	--	--
008-4_B	Nieuwbouw Hetterpark	4,50	44,69	--	--
009-1_A	Nieuwbouw Hetterpark	1,50	45,53	--	--
009-1_B	Nieuwbouw Hetterpark	4,50	49,67	--	--
009-2_A	Nieuwbouw Hetterpark	1,50	50,30	--	--
009-2_B	Nieuwbouw Hetterpark	4,50	56,64	--	--
009-3_A	Nieuwbouw Hetterpark	1,50	51,61	--	--
009-3_B	Nieuwbouw Hetterpark	4,50	55,67	--	--
009-4_A	Nieuwbouw Hetterpark	1,50	48,84	--	--

Alle getoonde dB-waarden zijn A-gewogen

Park Meghlo in Megchelen
1281765

TAUW bv
Bijlage 5

Rapport: Resultatentabel
Model: Bedrijven en milieuzonering | SVGG | Weekenddagen | Cb muziek + Kokowall 3 meter
LAmox totaalresultaten voor toetspunten
Groep: LAmox

Naam Toetspunt	Omschrijving	Hoogte	Dag	Avond	Nacht
009-4_B	Nieuwbouw Hetterpark	4,50	52,70	--	--
010-1_A	Nieuwbouw Hetterpark	1,50	57,27	--	--
010-1_B	Nieuwbouw Hetterpark	4,50	57,74	--	--
010-2_A	Nieuwbouw Hetterpark	1,50	53,62	--	--
010-2_B	Nieuwbouw Hetterpark	4,50	56,23	--	--
010-3_A	Nieuwbouw Hetterpark	1,50	53,37	--	--
010-3_B	Nieuwbouw Hetterpark	4,50	58,18	--	--
010-4_A	Nieuwbouw Hetterpark	1,50	49,52	--	--
010-4_B	Nieuwbouw Hetterpark	4,50	40,94	--	--
011-1_A	Nieuwbouw Hetterpark	1,50	48,47	--	--
011-1_B	Nieuwbouw Hetterpark	4,50	50,15	--	--
011-2_A	Nieuwbouw Hetterpark	1,50	54,87	--	--
011-2_B	Nieuwbouw Hetterpark	4,50	57,08	--	--
011-3_A	Nieuwbouw Hetterpark	1,50	58,97	--	--
011-3_B	Nieuwbouw Hetterpark	4,50	60,13	--	--
011-4_A	Nieuwbouw Hetterpark	1,50	60,08	--	--
011-4_B	Nieuwbouw Hetterpark	4,50	60,73	--	--
012-1_A	Nieuwbouw Woonstraat Rozenhof	1,50	57,68	--	--
012-1_B	Nieuwbouw Woonstraat Rozenhof	4,50	58,59	--	--
012-2_A	Nieuwbouw Woonstraat Rozenhof	1,50	43,70	--	--
012-2_B	Nieuwbouw Woonstraat Rozenhof	4,50	44,39	--	--
012-3_A	Nieuwbouw Woonstraat Rozenhof	1,50	52,00	--	--
012-3_B	Nieuwbouw Woonstraat Rozenhof	4,50	54,56	--	--
012-4_A	Nieuwbouw Woonstraat Rozenhof	1,50	59,32	--	--
012-4_B	Nieuwbouw Woonstraat Rozenhof	4,50	61,61	--	--
012-5_A	Nieuwbouw Woonstraat Rozenhof	1,50	60,46	--	--
012-5_B	Nieuwbouw Woonstraat Rozenhof	4,50	61,21	--	--
012-6_A	Nieuwbouw Woonstraat Rozenhof	1,50	59,63	--	--
012-6_B	Nieuwbouw Woonstraat Rozenhof	4,50	60,71	--	--
013-1_A	Nieuwbouw Woonstraat Rozenhof	1,50	54,38	--	--
013-1_B	Nieuwbouw Woonstraat Rozenhof	4,50	56,17	--	--
013-2_A	Nieuwbouw Woonstraat Rozenhof	1,50	43,59	--	--
013-2_B	Nieuwbouw Woonstraat Rozenhof	4,50	44,47	--	--
013-3_A	Nieuwbouw Woonstraat Rozenhof	1,50	59,07	--	--
013-3_B	Nieuwbouw Woonstraat Rozenhof	4,50	61,95	--	--
013-4_A	Nieuwbouw Woonstraat Rozenhof	1,50	58,77	--	--
013-4_B	Nieuwbouw Woonstraat Rozenhof	4,50	62,36	--	--
013-5_A	Nieuwbouw Woonstraat Rozenhof	1,50	52,02	--	--
013-5_B	Nieuwbouw Woonstraat Rozenhof	4,50	53,58	--	--
013-6_A	Nieuwbouw Woonstraat Rozenhof	1,50	59,29	--	--
013-6_B	Nieuwbouw Woonstraat Rozenhof	4,50	61,65	--	--
014-1_A	Nieuwbouw Woonstraat Rozenhof	1,50	43,30	--	--
014-1_B	Nieuwbouw Woonstraat Rozenhof	4,50	44,38	--	--
014-2_A	Nieuwbouw Woonstraat Rozenhof	1,50	60,01	--	--
014-2_B	Nieuwbouw Woonstraat Rozenhof	4,50	62,47	--	--
014-3_A	Nieuwbouw Woonstraat Rozenhof	1,50	62,41	--	--
014-3_B	Nieuwbouw Woonstraat Rozenhof	4,50	66,79	--	--
014-4_A	Nieuwbouw Woonstraat Rozenhof	1,50	57,27	--	--
014-4_B	Nieuwbouw Woonstraat Rozenhof	4,50	61,11	--	--
014-5_A	Nieuwbouw Woonstraat Rozenhof	1,50	59,05	--	--
014-5_B	Nieuwbouw Woonstraat Rozenhof	4,50	61,08	--	--

Alle getoonde dB-waarden zijn A-gewogen

Park Meghlo in Megchelen
1281765

TAUW bv
Bijlage 5

Rapport: Resultatentabel
Model: Bedrijven en milieuzonering | SVGG | Weekenddagen | Cb muziek + Kokowall 3 meter
LAmox totaalresultaten voor toetspunten
Groep: LAmox

Naam Toetspunt	Omschrijving	Hoogte	Dag	Avond	Nacht
014-6_A	Nieuwbouw Woonstraat Rozenhof	1,50	56,85	--	--
014-6_B	Nieuwbouw Woonstraat Rozenhof	4,50	61,11	--	--
015-1_A	Nieuwbouw Woonstraat Rozenhof	1,50	59,35	--	--
015-1_B	Nieuwbouw Woonstraat Rozenhof	4,50	61,10	--	--
015-2_A	Nieuwbouw Woonstraat Rozenhof	1,50	61,71	--	--
015-2_B	Nieuwbouw Woonstraat Rozenhof	4,50	64,02	--	--
015-3_A	Nieuwbouw Woonstraat Rozenhof	1,50	62,38	--	--
015-3_B	Nieuwbouw Woonstraat Rozenhof	4,50	65,02	--	--
015-4_A	Nieuwbouw Woonstraat Rozenhof	1,50	60,00	--	--
015-4_B	Nieuwbouw Woonstraat Rozenhof	4,50	64,96	--	--
015-5_A	Nieuwbouw Woonstraat Rozenhof	1,50	54,01	--	--
015-5_B	Nieuwbouw Woonstraat Rozenhof	4,50	56,36	--	--
015-6_A	Nieuwbouw Woonstraat Rozenhof	1,50	53,86	--	--
015-6_B	Nieuwbouw Woonstraat Rozenhof	4,50	56,10	--	--
016-1_A	Nieuwbouw Woonstraat Rozenhof	1,50	61,41	--	--
016-1_B	Nieuwbouw Woonstraat Rozenhof	4,50	64,46	--	--
016-2_A	Nieuwbouw Woonstraat Rozenhof	1,50	65,29	--	--
016-2_B	Nieuwbouw Woonstraat Rozenhof	4,50	71,06	--	--
016-3_A	Nieuwbouw Woonstraat Rozenhof	1,50	67,37	--	--
016-3_B	Nieuwbouw Woonstraat Rozenhof	4,50	72,64	--	--
016-4_A	Nieuwbouw Woonstraat Rozenhof	1,50	61,43	--	--
016-4_B	Nieuwbouw Woonstraat Rozenhof	4,50	63,63	--	--
016-5_A	Nieuwbouw Woonstraat Rozenhof	1,50	60,29	--	--
016-5_B	Nieuwbouw Woonstraat Rozenhof	4,50	63,08	--	--
016-6_A	Nieuwbouw Woonstraat Rozenhof	1,50	61,00	--	--
016-6_B	Nieuwbouw Woonstraat Rozenhof	4,50	62,73	--	--
017-1_A	Nieuwbouw Woonstraat Rozenhof	1,50	66,28	--	--
017-1_B	Nieuwbouw Woonstraat Rozenhof	4,50	73,07	--	--
017-2_A	Nieuwbouw Woonstraat Rozenhof	1,50	68,64	--	--
017-2_B	Nieuwbouw Woonstraat Rozenhof	4,50	77,60	--	--
017-3_A	Nieuwbouw Woonstraat Rozenhof	1,50	68,93	--	--
017-3_B	Nieuwbouw Woonstraat Rozenhof	4,50	74,87	--	--
017-4_A	Nieuwbouw Woonstraat Rozenhof	1,50	68,36	--	--
017-4_B	Nieuwbouw Woonstraat Rozenhof	4,50	64,19	--	--
017-5_A	Nieuwbouw Woonstraat Rozenhof	1,50	63,93	--	--
017-5_B	Nieuwbouw Woonstraat Rozenhof	4,50	67,17	--	--
017-6_A	Nieuwbouw Woonstraat Rozenhof	1,50	62,14	--	--
017-6_B	Nieuwbouw Woonstraat Rozenhof	4,50	64,13	--	--
018-1_A	Nieuwbouw Woonstraat Rozenhof	1,50	67,61	--	--
018-1_B	Nieuwbouw Woonstraat Rozenhof	4,50	74,65	--	--
018-2_A	Nieuwbouw Woonstraat Rozenhof	1,50	70,43	--	--
018-2_B	Nieuwbouw Woonstraat Rozenhof	4,50	76,13	--	--
018-3_A	Nieuwbouw Woonstraat Rozenhof	1,50	67,05	--	--
018-3_B	Nieuwbouw Woonstraat Rozenhof	4,50	69,43	--	--
018-4_A	Nieuwbouw Woonstraat Rozenhof	1,50	59,40	--	--
018-4_B	Nieuwbouw Woonstraat Rozenhof	4,50	61,98	--	--
018-5_A	Nieuwbouw Woonstraat Rozenhof	1,50	62,18	--	--
018-5_B	Nieuwbouw Woonstraat Rozenhof	4,50	70,48	--	--
018-6_A	Nieuwbouw Woonstraat Rozenhof	1,50	58,75	--	--
018-6_B	Nieuwbouw Woonstraat Rozenhof	4,50	59,71	--	--
019-1_A	Nieuwbouw Woonstraat Rozenhof	1,50	58,63	--	--

Alle getoonde dB-waarden zijn A-gewogen

Park Meghlo in Megchelen
1281765

TAUW bv
Bijlage 5

Rapport: Resultatentabel
Model: Bedrijven en milieuzonering | SVGG | Weekenddagen | Cb muziek + Kokowall 3 meter
LAmix totaalresultaten voor toetspunten
Groep: LAmix

Naam Toetspunt	Omschrijving	Hoogte	Dag	Avond	Nacht
019-1_B	Nieuwbouw Woonstraat Rozenhof	4,50	62,92	--	--
019-2_A	Nieuwbouw Woonstraat Rozenhof	1,50	62,47	--	--
019-2_B	Nieuwbouw Woonstraat Rozenhof	4,50	67,11	--	--
019-3_A	Nieuwbouw Woonstraat Rozenhof	1,50	63,45	--	--
019-3_B	Nieuwbouw Woonstraat Rozenhof	4,50	68,05	--	--
019-4_A	Nieuwbouw Woonstraat Rozenhof	1,50	61,56	--	--
019-4_B	Nieuwbouw Woonstraat Rozenhof	4,50	65,50	--	--
019-5_A	Nieuwbouw Woonstraat Rozenhof	1,50	58,87	--	--
019-5_B	Nieuwbouw Woonstraat Rozenhof	4,50	63,42	--	--
019-6_A	Nieuwbouw Woonstraat Rozenhof	1,50	57,98	--	--
019-6_B	Nieuwbouw Woonstraat Rozenhof	4,50	57,98	--	--
020-1_A	Nieuwbouw Woonstraat Rozenhof	1,50	62,17	--	--
020-1_B	Nieuwbouw Woonstraat Rozenhof	4,50	64,11	--	--
020-2_A	Nieuwbouw Woonstraat Rozenhof	1,50	63,39	--	--
020-2_B	Nieuwbouw Woonstraat Rozenhof	4,50	67,04	--	--
020-3_A	Nieuwbouw Woonstraat Rozenhof	1,50	51,61	--	--
020-3_B	Nieuwbouw Woonstraat Rozenhof	4,50	48,91	--	--
020-4_A	Nieuwbouw Woonstraat Rozenhof	1,50	53,15	--	--
020-4_B	Nieuwbouw Woonstraat Rozenhof	4,50	50,16	--	--
020-5_A	Nieuwbouw Woonstraat Rozenhof	1,50	50,44	--	--
020-5_B	Nieuwbouw Woonstraat Rozenhof	4,50	51,23	--	--
020-6_A	Nieuwbouw Woonstraat Rozenhof	1,50	58,73	--	--
020-6_B	Nieuwbouw Woonstraat Rozenhof	4,50	59,50	--	--
021-1_A	Nieuwbouw Villa Rozenhof	1,50	66,48	--	--
021-1_B	Nieuwbouw Villa Rozenhof	4,50	73,95	--	--
021-10_A	Nieuwbouw Villa Rozenhof	1,50	68,65	--	--
021-10_B	Nieuwbouw Villa Rozenhof	4,50	77,14	--	--
021-2_A	Nieuwbouw Villa Rozenhof	1,50	63,79	--	--
021-2_B	Nieuwbouw Villa Rozenhof	4,50	68,20	--	--
021-3_A	Nieuwbouw Villa Rozenhof	1,50	60,93	--	--
021-3_B	Nieuwbouw Villa Rozenhof	4,50	67,61	--	--
021-4_A	Nieuwbouw Villa Rozenhof	1,50	55,18	--	--
021-4_B	Nieuwbouw Villa Rozenhof	4,50	58,35	--	--
021-5_A	Nieuwbouw Villa Rozenhof	1,50	52,29	--	--
021-5_B	Nieuwbouw Villa Rozenhof	4,50	53,90	--	--
021-6_A	Nieuwbouw Villa Rozenhof	1,50	56,40	--	--
021-6_B	Nieuwbouw Villa Rozenhof	4,50	60,35	--	--
021-7_A	Nieuwbouw Villa Rozenhof	1,50	60,33	--	--
021-7_B	Nieuwbouw Villa Rozenhof	4,50	65,60	--	--
021-8_A	Nieuwbouw Villa Rozenhof	1,50	64,15	--	--
021-8_B	Nieuwbouw Villa Rozenhof	4,50	73,65	--	--
021-9_A	Nieuwbouw Villa Rozenhof	1,50	64,84	--	--
021-9_B	Nieuwbouw Villa Rozenhof	4,50	73,74	--	--
022-1_A	Nieuwbouw Hansmuys Erf	1,50	32,80	--	--
022-1_B	Nieuwbouw Hansmuys Erf	4,50	32,74	--	--
022-2_A	Nieuwbouw Hansmuys Erf	1,50	46,08	--	--
022-2_B	Nieuwbouw Hansmuys Erf	4,50	46,29	--	--
022-3_A	Nieuwbouw Hansmuys Erf	1,50	53,16	--	--
022-3_B	Nieuwbouw Hansmuys Erf	4,50	53,08	--	--
022-4_A	Nieuwbouw Hansmuys Erf	1,50	52,32	--	--
022-4_B	Nieuwbouw Hansmuys Erf	4,50	52,07	--	--

Alle getoonde dB-waarden zijn A-gewogen

Park Meghlo in Megchelen
1281765

TAUW bv
Bijlage 5

Rapport: Resultatentabel
Model: Bedrijven en milieuzonering | SVGG | Weekenddagen | Cb muziek + Kokowall 3 meter
LAmix totaalresultaten voor toetspunten
Groep: LAmix

Naam Toetspunt	Omschrijving	Hoogte	Dag	Avond	Nacht
022-5_A	Nieuwbouw Hansmuys Erf	1,50	49,17	--	--
022-5_B	Nieuwbouw Hansmuys Erf	4,50	50,57	--	--
022-6_A	Nieuwbouw Hansmuys Erf	1,50	32,44	--	--
022-6_B	Nieuwbouw Hansmuys Erf	4,50	32,55	--	--
024-1_A	Nieuwbouw Hansmuys Erf	1,50	33,01	--	--
024-1_B	Nieuwbouw Hansmuys Erf	4,50	33,25	--	--
024-2_A	Nieuwbouw Hansmuys Erf	1,50	53,80	--	--
024-2_B	Nieuwbouw Hansmuys Erf	4,50	53,89	--	--
024-3_A	Nieuwbouw Hansmuys Erf	1,50	53,63	--	--
024-3_B	Nieuwbouw Hansmuys Erf	4,50	53,96	--	--
024-4_A	Nieuwbouw Hansmuys Erf	1,50	53,54	--	--
024-4_B	Nieuwbouw Hansmuys Erf	4,50	54,06	--	--
024-5_A	Nieuwbouw Hansmuys Erf	1,50	52,97	--	--
024-5_B	Nieuwbouw Hansmuys Erf	4,50	53,66	--	--
024-6_A	Nieuwbouw Hansmuys Erf	1,50	52,96	--	--
024-6_B	Nieuwbouw Hansmuys Erf	4,50	53,72	--	--
024-7_A	Nieuwbouw Hansmuys Erf	1,50	51,81	--	--
024-7_B	Nieuwbouw Hansmuys Erf	4,50	52,58	--	--
024-8_A	Nieuwbouw Hansmuys Erf	1,50	51,59	--	--
024-8_B	Nieuwbouw Hansmuys Erf	4,50	52,36	--	--
025-1_A	Nieuwbouw Villa Van Bree	1,50	39,78	--	--
025-1_B	Nieuwbouw Villa Van Bree	4,50	38,43	--	--
025-2_A	Nieuwbouw Villa Van Bree	1,50	54,74	--	--
025-2_B	Nieuwbouw Villa Van Bree	4,50	56,41	--	--
025-3_A	Nieuwbouw Villa Van Bree	1,50	56,53	--	--
025-3_B	Nieuwbouw Villa Van Bree	4,50	57,41	--	--
025-4_A	Nieuwbouw Villa Van Bree	1,50	56,29	--	--
025-4_B	Nieuwbouw Villa Van Bree	4,50	57,15	--	--
026-1_A	Nieuwbouw Villa Louis	1,50	57,12	--	--
026-1_B	Nieuwbouw Villa Louis	4,50	60,87	--	--
026-2_A	Nieuwbouw Villa Louis	1,50	39,50	--	--
026-2_B	Nieuwbouw Villa Louis	4,50	41,55	--	--
026-3_A	Nieuwbouw Villa Louis	1,50	41,10	--	--
026-3_B	Nieuwbouw Villa Louis	4,50	43,44	--	--
026-4_A	Nieuwbouw Villa Louis	1,50	57,56	--	--
026-4_B	Nieuwbouw Villa Louis	4,50	58,89	--	--
027-1_A	Nieuwbouw Villa Nieuw Berkenhof	1,50	32,73	--	--
027-1_B	Nieuwbouw Villa Nieuw Berkenhof	4,50	33,07	--	--
027-2_A	Nieuwbouw Villa Nieuw Berkenhof	1,50	33,11	--	--
027-2_B	Nieuwbouw Villa Nieuw Berkenhof	4,50	33,85	--	--
027-3_A	Nieuwbouw Villa Nieuw Berkenhof	1,50	51,76	--	--
027-3_B	Nieuwbouw Villa Nieuw Berkenhof	4,50	52,53	--	--
027-4_A	Nieuwbouw Villa Nieuw Berkenhof	1,50	51,64	--	--
027-4_B	Nieuwbouw Villa Nieuw Berkenhof	4,50	52,40	--	--
028-1_A	Nieuwbouw Boswachtershof	1,50	40,68	--	--
028-1_B	Nieuwbouw Boswachtershof	4,50	45,46	--	--
028-10_A	Nieuwbouw Boswachtershof	1,50	56,78	--	--
028-10_B	Nieuwbouw Boswachtershof	4,50	58,57	--	--
028-2_A	Nieuwbouw Boswachtershof	1,50	42,35	--	--
028-2_B	Nieuwbouw Boswachtershof	4,50	48,85	--	--
028-3_A	Nieuwbouw Boswachtershof	1,50	39,82	--	--

Alle getoonde dB-waarden zijn A-gewogen

Park Meghlo in Megchelen
1281765

TAUW bv
Bijlage 5

Rapport: Resultatentabel
Model: Bedrijven en milieuzonering | SVGG | Weekenddagen | Cb muziek + Kokowall 3 meter
LAmix totaalresultaten voor toetspunten
Groep: LAmix

Naam Toetspunt	Omschrijving	Hoogte	Dag	Avond	Nacht
028-3_B	Nieuwbouw Boswachtershof	4,50	43,89	--	--
028-4_A	Nieuwbouw Boswachtershof	1,50	57,39	--	--
028-4_B	Nieuwbouw Boswachtershof	4,50	50,54	--	--
028-5_A	Nieuwbouw Boswachtershof	1,50	55,22	--	--
028-5_B	Nieuwbouw Boswachtershof	4,50	56,67	--	--
028-6_A	Nieuwbouw Boswachtershof	1,50	51,93	--	--
028-6_B	Nieuwbouw Boswachtershof	4,50	50,32	--	--
028-7_A	Nieuwbouw Boswachtershof	1,50	57,10	--	--
028-7_B	Nieuwbouw Boswachtershof	4,50	62,77	--	--
028-8_A	Nieuwbouw Boswachtershof	1,50	57,89	--	--
028-8_B	Nieuwbouw Boswachtershof	4,50	62,19	--	--
028-9_A	Nieuwbouw Boswachtershof	1,50	57,60	--	--
028-9_B	Nieuwbouw Boswachtershof	4,50	62,12	--	--
029-1_A	Nieuwbouw Boswachtershof	1,50	55,31	--	--
029-1_B	Nieuwbouw Boswachtershof	4,50	56,00	--	--
029-10_A	Nieuwbouw Boswachtershof	1,50	54,06	--	--
029-10_B	Nieuwbouw Boswachtershof	4,50	57,67	--	--
029-2_A	Nieuwbouw Boswachtershof	1,50	50,27	--	--
029-2_B	Nieuwbouw Boswachtershof	4,50	47,60	--	--
029-3_A	Nieuwbouw Boswachtershof	1,50	51,00	--	--
029-3_B	Nieuwbouw Boswachtershof	4,50	56,66	--	--
029-4_A	Nieuwbouw Boswachtershof	1,50	50,11	--	--
029-4_B	Nieuwbouw Boswachtershof	4,50	46,38	--	--
029-5_A	Nieuwbouw Boswachtershof	1,50	57,03	--	--
029-5_B	Nieuwbouw Boswachtershof	4,50	61,94	--	--
029-6_A	Nieuwbouw Boswachtershof	1,50	55,85	--	--
029-6_B	Nieuwbouw Boswachtershof	4,50	59,08	--	--
029-7_A	Nieuwbouw Boswachtershof	1,50	57,91	--	--
029-7_B	Nieuwbouw Boswachtershof	4,50	60,83	--	--
029-8_A	Nieuwbouw Boswachtershof	1,50	59,62	--	--
029-8_B	Nieuwbouw Boswachtershof	4,50	65,69	--	--
029-9_A	Nieuwbouw Boswachtershof	1,50	53,52	--	--
029-9_B	Nieuwbouw Boswachtershof	4,50	57,86	--	--
030-1_A	Nieuwbouw Poortwachterswoning	1,50	63,75	--	--
030-1_B	Nieuwbouw Poortwachterswoning	4,50	69,33	--	--
030-2_A	Nieuwbouw Poortwachterswoning	1,50	66,34	--	--
030-2_B	Nieuwbouw Poortwachterswoning	4,50	74,85	--	--
030-3_B	Nieuwbouw Poortwachterswoning	4,50	68,43	--	--
030-4_A	Nieuwbouw Poortwachterswoning	1,50	56,18	--	--
030-4_B	Nieuwbouw Poortwachterswoning	4,50	57,13	--	--
031-1_A	Nieuwbouw Poortwachterswoning	1,50	54,94	--	--
031-1_B	Nieuwbouw Poortwachterswoning	4,50	56,77	--	--
031-2_B	Nieuwbouw Poortwachterswoning	4,50	68,22	--	--
031-3_A	Nieuwbouw Poortwachterswoning	1,50	66,40	--	--
031-3_B	Nieuwbouw Poortwachterswoning	4,50	75,12	--	--
031-4_A	Nieuwbouw Poortwachterswoning	1,50	64,13	--	--
031-4_B	Nieuwbouw Poortwachterswoning	4,50	74,72	--	--
032-1_A	Nieuwbouw Boerderij Venhorst	1,50	48,96	--	--
032-1_B	Nieuwbouw Boerderij Venhorst	4,50	58,64	--	--
032-10_A	Nieuwbouw Boerderij Venhorst	1,50	51,72	--	--
032-10_B	Nieuwbouw Boerderij Venhorst	4,50	53,36	--	--

Alle getoonde dB-waarden zijn A-gewogen

Park Meghlo in Megchelen
1281765

TAUW bv
Bijlage 5

Rapport: Resultatentabel
Model: Bedrijven en milieuzonering | SVGG | Weekenddagen | Cb muziek + Kokowall 3 meter
LAmox totaalresultaten voor toetspunten
Groep: LAmox

Naam Toetspunt	Omschrijving	Hoogte	Dag	Avond	Nacht
032-2_A	Nieuwbouw Boerderij Venhorst	1,50	51,67	--	--
032-2_B	Nieuwbouw Boerderij Venhorst	4,50	65,40	--	--
032-3_A	Nieuwbouw Boerderij Venhorst	1,50	47,80	--	--
032-3_B	Nieuwbouw Boerderij Venhorst	4,50	49,03	--	--
032-4_A	Nieuwbouw Boerderij Venhorst	1,50	54,83	--	--
032-4_B	Nieuwbouw Boerderij Venhorst	4,50	67,75	--	--
032-5_A	Nieuwbouw Boerderij Venhorst	1,50	56,07	--	--
032-5_B	Nieuwbouw Boerderij Venhorst	4,50	69,01	--	--
032-6_A	Nieuwbouw Boerderij Venhorst	1,50	54,67	--	--
032-6_B	Nieuwbouw Boerderij Venhorst	4,50	65,38	--	--
032-7_A	Nieuwbouw Boerderij Venhorst	1,50	56,45	--	--
032-7_B	Nieuwbouw Boerderij Venhorst	4,50	64,14	--	--
032-8_A	Nieuwbouw Boerderij Venhorst	1,50	53,94	--	--
032-8_B	Nieuwbouw Boerderij Venhorst	4,50	53,82	--	--
032-9_A	Nieuwbouw Boerderij Venhorst	1,50	53,77	--	--
032-9_B	Nieuwbouw Boerderij Venhorst	4,50	56,67	--	--
033-1_A	Nieuwbouw Erve Brack	1,50	55,11	--	--
033-1_B	Nieuwbouw Erve Brack	4,50	63,53	--	--
033-2_A	Nieuwbouw Erve Brack	1,50	55,38	--	--
033-2_B	Nieuwbouw Erve Brack	4,50	57,19	--	--
033-3_A	Nieuwbouw Erve Brack	1,50	58,61	--	--
033-3_B	Nieuwbouw Erve Brack	4,50	59,81	--	--
033-4_A	Nieuwbouw Erve Brack	1,50	58,07	--	--
033-4_B	Nieuwbouw Erve Brack	4,50	64,80	--	--
034-1_A	Nieuwbouw Erve Brack	1,50	58,60	--	--
034-1_B	Nieuwbouw Erve Brack	4,50	59,67	--	--
034-2_A	Nieuwbouw Erve Brack	1,50	54,61	--	--
034-2_B	Nieuwbouw Erve Brack	4,50	56,27	--	--
034-3_A	Nieuwbouw Erve Brack	1,50	40,46	--	--
034-3_B	Nieuwbouw Erve Brack	4,50	42,14	--	--
034-4_A	Nieuwbouw Erve Brack	1,50	54,43	--	--
034-4_B	Nieuwbouw Erve Brack	4,50	56,52	--	--
035-1_A	Nieuwbouw Erve Brack	1,50	43,29	--	--
035-1_B	Nieuwbouw Erve Brack	4,50	43,58	--	--
035-2_A	Nieuwbouw Erve Brack	1,50	42,50	--	--
035-2_B	Nieuwbouw Erve Brack	4,50	42,12	--	--
035-3_A	Nieuwbouw Erve Brack	1,50	56,01	--	--
035-3_B	Nieuwbouw Erve Brack	4,50	57,30	--	--
035-4_A	Nieuwbouw Erve Brack	1,50	60,95	--	--
035-5_A	Nieuwbouw Erve Brack	1,50	60,91	--	--
035-6_A	Nieuwbouw Erve Brack	1,50	46,55	--	--
035-7_B	Nieuwbouw Erve Brack	4,50	61,67	--	--
036-1_A	Nieuwbouw Villa Brack	1,50	54,60	--	--
036-1_B	Nieuwbouw Villa Brack	4,50	58,87	--	--
036-2_A	Nieuwbouw Villa Brack	1,50	38,62	--	--
036-2_B	Nieuwbouw Villa Brack	4,50	39,87	--	--
036-3_A	Nieuwbouw Villa Brack	1,50	41,68	--	--
036-3_B	Nieuwbouw Villa Brack	4,50	43,04	--	--
036-4_A	Nieuwbouw Villa Brack	1,50	56,25	--	--
036-4_B	Nieuwbouw Villa Brack	4,50	59,01	--	--
J_1_A	Julianaweg 1	1,50	68,59	--	--

Alle getoonde dB-waarden zijn A-gewogen

Park Meghlo in Megchelen
1281765

TAUW bv
Bijlage 5

Rapport: Resultatentabel
Model: Bedrijven en milieuzonering | SVGG | Weekenddagen | Cb muziek + Kokowall 3 meter
LAmix totaalresultaten voor toetspunten
Groep: LAmix

Naam Toetspunt	Omschrijving	Hoogte	Dag	Avond	Nacht
J_1_B	Julianaweg 1	4,50	71,24	--	--
J_11_A	Julianaweg 11	1,50	70,18	--	--
J_11_B	Julianaweg 11	4,50	71,98	--	--
J_13_A	Julianaweg 13	1,50	74,58	--	--
J_13_B	Julianaweg 13	4,50	76,41	--	--
J_13a_A	Julianaweg 13a	1,50	74,10	--	--
J_13a_B	Julianaweg 13a	4,50	75,74	--	--
J_15_A	Julianaweg 15	1,50	74,37	--	--
J_15_B	Julianaweg 15	4,50	75,54	--	--
J_17_A	Julianaweg 17	1,50	75,88	--	--
J_17_B	Julianaweg 17	4,50	77,87	--	--
J_18_A	Julianaweg 18	1,50	61,63	--	--
J_18_B	Julianaweg 18	4,50	65,13	--	--
J_19_A	Julianaweg 19	1,50	62,51	--	--
J_19_B	Julianaweg 19	4,50	67,16	--	--
J_1a_A	Julianaweg 1a	1,50	70,23	--	--
J_1a_B	Julianaweg 1a	4,50	73,10	--	--
J_3_A	Julianaweg 3	1,50	71,08	--	--
J_3_B	Julianaweg 3	4,50	73,81	--	--
J_3a_A	Julianaweg 3a	1,50	70,89	--	--
J_3a_B	Julianaweg 3a	4,50	73,62	--	--
J_5_A	Julianaweg 5	1,50	69,23	--	--
J_5_B	Julianaweg 5	4,50	71,94	--	--
J_7_A	Julianaweg 7	1,50	67,90	--	--
J_7_B	Julianaweg 7	4,50	70,40	--	--
J_9_A	Julianaweg 9	1,50	64,21	--	--
J_9_B	Julianaweg 9	4,50	69,86	--	--
NW_2_A	Nieuweweg 2	1,50	65,98	--	--
NW_2_B	Nieuweweg 2	4,50	68,40	--	--
NW_2a_A	Nieuweweg 2a	1,50	70,14	--	--
NW_2a_B	Nieuweweg 2a	4,50	72,87	--	--
NW_3_A	Nieuweweg 3	1,50	66,20	--	--
NW_3_B	Nieuweweg 3	4,50	68,39	--	--
NW_4_ag_A	Nieuweweg 4 Achtergevel	1,50	76,24	--	--
NW_4_ag_B	Nieuweweg 4 Achtergevel	4,50	76,85	--	--
NW_4_zg_A	Nieuweweg 4 Zijgevel	1,50	76,14	--	--
NW_4_zg_B	Nieuweweg 4 Zijgevel	4,50	76,89	--	--
NW_5_A	Nieuweweg 5	1,50	73,70	--	--
NW_5_B	Nieuweweg 5	4,50	75,67	--	--
NW_7_A	Nieuweweg 7	1,50	73,35	--	--
NW_7_B	Nieuweweg 7	4,50	75,28	--	--
NW_7a_A	Nieuweweg 7a	1,50	75,29	--	--
NW_7a_B	Nieuweweg 7a	4,50	76,38	--	--
NW_7b_A	Nieuweweg 7b	1,50	76,33	--	--
NW_7b_B	Nieuweweg 7b	4,50	77,08	--	--
NW_7c_A	Nieuweweg 7c	1,50	77,93	--	--
NW_7c_B	Nieuweweg 7c	4,50	78,07	--	--
NW_7d_A	Nieuweweg 7d	1,50	78,23	--	--
NW_7d_B	Nieuweweg 7d	4,50	78,35	--	--
S_2a_vg_A	Sportlaan 2a Voorgevel	1,50	69,34	--	--
S_2a_vg_B	Sportlaan 2a Voorgevel	4,50	75,38	--	--

Alle getoonde dB-waarden zijn A-gewogen

Rapport: Resultatentabel
Model: Bedrijven en milieuzonering | SVGG | Weekenddagen | Cb muziek + Kokowall 3 meter
LAmix totaalresultaten voor toetspunten
Groep: LAmix

Naam					
Toetspunt	Omschrijving	Hoogte	Dag	Avond	Nacht
S_2a_zg_A	Sportlaan 2a Zijgevel	1,50	64,62	--	--
S_2a_zg_B	Sportlaan 2a Zijgevel	4,50	75,04	--	--
S_4_A	Sportlaan 4	1,50	66,16	--	--
S_4_B	Sportlaan 4	4,50	72,28	--	--
S_6_A	Sportlaan 6	1,50	65,67	--	--
S_6_B	Sportlaan 6	4,50	73,17	--	--
VA_23_A	Vlasakker 23	1,50	70,46	--	--
VA_23_B	Vlasakker 23	4,50	72,82	--	--
VA_24_A	Vlasakker 24	1,50	72,86	--	--
VA_24_B	Vlasakker 24	4,50	74,58	--	--

Alle getoonde dB-waarden zijn A-gewogen

Park Meghlo in Megchelen
1281765

TAUW bv
Bijlage 5

Rapport: Resultatentabel
Model: Bedrijven en milieuzonering | SVGG | Weekdagen | Cb muziek + Kokowall 8 meter
LAeq totaalresultaten voor toetspunten
Groep: LAr, LT
Groepsreductie: Nee

Naam Toetspunt	Omschrijving	Hoogte	Dag	Avond	Nacht	Etmaal
001-1_A	Nieuwbouw Hetterpark	1,50	16,53	25,15	--	30,15
001-2_A	Nieuwbouw Hetterpark	1,50	22,78	31,07	--	36,07
001-3_A	Nieuwbouw Hetterpark	1,50	22,33	30,60	--	35,60
001-4_A	Nieuwbouw Hetterpark	1,50	16,00	24,57	--	29,57
002-1_A	Nieuwbouw Hetterpark	1,50	21,61	30,85	--	35,85
002-2_A	Nieuwbouw Hetterpark	1,50	24,65	33,17	--	38,17
002-3_A	Nieuwbouw Hetterpark	1,50	28,47	35,81	--	40,81
002-4_A	Nieuwbouw Hetterpark	1,50	28,17	35,50	--	40,50
003-1_A	Nieuwbouw Hetterpark	1,50	17,36	25,92	--	30,92
003-2_A	Nieuwbouw Hetterpark	1,50	26,69	34,71	--	39,71
003-3_A	Nieuwbouw Hetterpark	1,50	26,81	35,04	--	40,04
003-4_A	Nieuwbouw Hetterpark	1,50	19,50	28,46	--	33,46
004-1_A	Nieuwbouw Hetterpark	1,50	25,21	32,52	--	37,52
004-2_A	Nieuwbouw Hetterpark	1,50	27,27	34,99	--	39,99
004-3_A	Nieuwbouw Hetterpark	1,50	28,07	35,87	--	40,87
004-4_A	Nieuwbouw Hetterpark	1,50	21,85	30,99	--	35,99
005-1_A	Nieuwbouw Hetterpark	1,50	16,34	24,77	--	29,77
005-2_A	Nieuwbouw Hetterpark	1,50	25,99	33,79	--	38,79
005-3_A	Nieuwbouw Hetterpark	1,50	23,59	31,87	--	36,87
005-4_A	Nieuwbouw Hetterpark	1,50	18,69	26,47	--	31,47
006-1_A	Nieuwbouw Hetterpark	1,50	17,23	25,98	--	30,98
006-1_B	Nieuwbouw Hetterpark	4,50	20,18	28,21	--	33,21
006-2_A	Nieuwbouw Hetterpark	1,50	26,09	33,61	--	38,61
006-2_B	Nieuwbouw Hetterpark	4,50	31,03	38,16	--	43,16
006-3_A	Nieuwbouw Hetterpark	1,50	25,07	32,81	--	37,81
006-3_B	Nieuwbouw Hetterpark	4,50	29,87	37,22	--	42,22
006-4_A	Nieuwbouw Hetterpark	1,50	15,88	24,30	--	29,30
006-4_B	Nieuwbouw Hetterpark	4,50	18,58	26,21	--	31,21
007-1_A	Nieuwbouw Hetterpark	1,50	15,16	23,55	--	28,55
007-1_B	Nieuwbouw Hetterpark	4,50	17,67	25,38	--	30,38
007-2_A	Nieuwbouw Hetterpark	1,50	25,14	32,22	--	37,22
007-2_B	Nieuwbouw Hetterpark	4,50	32,07	38,71	--	43,71
007-3_A	Nieuwbouw Hetterpark	1,50	28,29	35,50	--	40,50
007-3_B	Nieuwbouw Hetterpark	4,50	34,85	41,62	--	46,62
007-4_A	Nieuwbouw Hetterpark	1,50	20,72	29,87	--	34,87
007-4_B	Nieuwbouw Hetterpark	4,50	27,11	35,06	--	40,06
008-1_A	Nieuwbouw Hetterpark	1,50	15,87	24,25	--	29,25
008-1_B	Nieuwbouw Hetterpark	4,50	22,39	29,33	--	34,33
008-2_A	Nieuwbouw Hetterpark	1,50	26,16	33,87	--	38,87
008-2_B	Nieuwbouw Hetterpark	4,50	32,59	39,60	--	44,60
008-3_A	Nieuwbouw Hetterpark	1,50	26,19	34,22	--	39,22
008-3_B	Nieuwbouw Hetterpark	4,50	32,74	39,90	--	44,90
008-4_A	Nieuwbouw Hetterpark	1,50	15,75	24,17	--	29,17
008-4_B	Nieuwbouw Hetterpark	4,50	17,69	25,59	--	30,59
009-1_A	Nieuwbouw Hetterpark	1,50	24,96	32,57	--	37,57
009-1_B	Nieuwbouw Hetterpark	4,50	30,79	37,71	--	42,71
009-2_A	Nieuwbouw Hetterpark	1,50	27,38	34,88	--	39,88
009-2_B	Nieuwbouw Hetterpark	4,50	33,42	40,34	--	45,34
009-3_A	Nieuwbouw Hetterpark	1,50	25,79	33,85	--	38,85
009-3_B	Nieuwbouw Hetterpark	4,50	32,63	39,64	--	44,64

Alle getoonde dB-waarden zijn A-gewogen

Park Meghlo in Megchelen
1281765

TAUW bv
Bijlage 5

Rapport: Resultatentabel
Model: Bedrijven en milieuzonering | SVGG | Weekdagen | Cb muziek + Kokowall 8 meter
LAeq totaalresultaten voor toetspunten
Groep: LAr, LT
Groepsreductie: Nee

Naam Toetspunt	Omschrijving	Hoogte	Dag	Avond	Nacht	Etmaal
009-4_A	Nieuwbouw Hetterpark	1,50	24,22	31,45	--	36,45
009-4_B	Nieuwbouw Hetterpark	4,50	31,47	38,05	--	43,05
010-1_A	Nieuwbouw Hetterpark	1,50	23,32	31,79	--	36,79
010-1_B	Nieuwbouw Hetterpark	4,50	28,31	35,48	--	40,48
010-2_A	Nieuwbouw Hetterpark	1,50	27,26	34,84	--	39,84
010-2_B	Nieuwbouw Hetterpark	4,50	33,96	40,84	--	45,84
010-3_A	Nieuwbouw Hetterpark	1,50	26,26	34,23	--	39,23
010-3_B	Nieuwbouw Hetterpark	4,50	33,92	40,82	--	45,82
010-4_A	Nieuwbouw Hetterpark	1,50	25,02	32,13	--	37,13
010-4_B	Nieuwbouw Hetterpark	4,50	18,72	26,59	--	31,59
011-1_A	Nieuwbouw Hetterpark	1,50	22,65	30,29	--	35,29
011-1_B	Nieuwbouw Hetterpark	4,50	23,48	31,24	--	36,24
011-2_A	Nieuwbouw Hetterpark	1,50	26,71	33,63	--	38,63
011-2_B	Nieuwbouw Hetterpark	4,50	34,69	41,11	--	46,11
011-3_A	Nieuwbouw Hetterpark	1,50	28,78	36,49	--	41,49
011-3_B	Nieuwbouw Hetterpark	4,50	35,74	42,52	--	47,52
011-4_A	Nieuwbouw Hetterpark	1,50	31,07	38,79	--	43,79
011-4_B	Nieuwbouw Hetterpark	4,50	37,15	43,98	--	48,98
012-1_A	Nieuwbouw Woonstraat Rozenhof	1,50	22,62	30,92	--	35,92
012-1_B	Nieuwbouw Woonstraat Rozenhof	4,50	23,21	31,56	--	36,56
012-2_A	Nieuwbouw Woonstraat Rozenhof	1,50	21,29	29,10	--	34,10
012-2_B	Nieuwbouw Woonstraat Rozenhof	4,50	21,64	29,46	--	34,46
012-3_A	Nieuwbouw Woonstraat Rozenhof	1,50	27,04	34,37	--	39,37
012-3_B	Nieuwbouw Woonstraat Rozenhof	4,50	31,73	38,73	--	43,73
012-4_A	Nieuwbouw Woonstraat Rozenhof	1,50	29,08	36,40	--	41,40
012-4_B	Nieuwbouw Woonstraat Rozenhof	4,50	34,01	40,94	--	45,94
012-5_A	Nieuwbouw Woonstraat Rozenhof	1,50	30,72	37,89	--	42,89
012-5_B	Nieuwbouw Woonstraat Rozenhof	4,50	35,25	42,12	--	47,12
012-6_A	Nieuwbouw Woonstraat Rozenhof	1,50	28,47	35,93	--	40,93
012-6_B	Nieuwbouw Woonstraat Rozenhof	4,50	33,05	40,11	--	45,11
013-1_A	Nieuwbouw Woonstraat Rozenhof	1,50	22,90	31,28	--	36,28
013-1_B	Nieuwbouw Woonstraat Rozenhof	4,50	23,55	31,96	--	36,96
013-2_A	Nieuwbouw Woonstraat Rozenhof	1,50	21,83	29,61	--	34,61
013-2_B	Nieuwbouw Woonstraat Rozenhof	4,50	22,38	30,15	--	35,15
013-3_A	Nieuwbouw Woonstraat Rozenhof	1,50	26,05	33,72	--	38,72
013-3_B	Nieuwbouw Woonstraat Rozenhof	4,50	29,54	36,94	--	41,94
013-4_A	Nieuwbouw Woonstraat Rozenhof	1,50	26,77	34,42	--	39,42
013-4_B	Nieuwbouw Woonstraat Rozenhof	4,50	30,64	38,01	--	43,01
013-5_A	Nieuwbouw Woonstraat Rozenhof	1,50	22,61	30,79	--	35,79
013-5_B	Nieuwbouw Woonstraat Rozenhof	4,50	23,18	31,37	--	36,37
013-6_A	Nieuwbouw Woonstraat Rozenhof	1,50	23,39	31,80	--	36,80
013-6_B	Nieuwbouw Woonstraat Rozenhof	4,50	24,42	32,78	--	37,78
014-1_A	Nieuwbouw Woonstraat Rozenhof	1,50	23,15	31,16	--	36,16
014-1_B	Nieuwbouw Woonstraat Rozenhof	4,50	23,80	31,81	--	36,81
014-2_A	Nieuwbouw Woonstraat Rozenhof	1,50	29,03	36,26	--	41,26
014-2_B	Nieuwbouw Woonstraat Rozenhof	4,50	33,41	40,25	--	45,25
014-3_A	Nieuwbouw Woonstraat Rozenhof	1,50	28,80	36,33	--	41,33
014-3_B	Nieuwbouw Woonstraat Rozenhof	4,50	32,54	39,69	--	44,69
014-4_A	Nieuwbouw Woonstraat Rozenhof	1,50	26,63	34,81	--	39,81
014-4_B	Nieuwbouw Woonstraat Rozenhof	4,50	28,82	36,91	--	41,91

Alle getoonde dB-waarden zijn A-gewogen

Park Meghlo in Megchelen
1281765

TAUW bv
Bijlage 5

Rapport: Resultatentabel
Model: Bedrijven en milieuzonering | SVGG | Weekdagen | Cb muziek + Kokowall 8 meter
LAeq totaalresultaten voor toetspunten
Groep: LAr, LT
Groepsreductie: Nee

Naam Toetspunt	Omschrijving	Hoogte	Dag	Avond	Nacht	Etmaal
014-5_A	Nieuwbouw Woonstraat Rozenhof	1,50	26,80	34,70	--	39,70
014-5_B	Nieuwbouw Woonstraat Rozenhof	4,50	29,76	37,44	--	42,44
014-6_A	Nieuwbouw Woonstraat Rozenhof	1,50	25,77	33,81	--	38,81
014-6_B	Nieuwbouw Woonstraat Rozenhof	4,50	28,59	36,47	--	41,47
015-1_A	Nieuwbouw Woonstraat Rozenhof	1,50	28,79	36,33	--	41,33
015-1_B	Nieuwbouw Woonstraat Rozenhof	4,50	32,14	39,26	--	44,26
015-2_A	Nieuwbouw Woonstraat Rozenhof	1,50	30,73	38,09	--	43,09
015-2_B	Nieuwbouw Woonstraat Rozenhof	4,50	34,59	41,59	--	46,59
015-3_A	Nieuwbouw Woonstraat Rozenhof	1,50	30,89	38,47	--	43,47
015-3_B	Nieuwbouw Woonstraat Rozenhof	4,50	33,87	41,37	--	46,37
015-4_A	Nieuwbouw Woonstraat Rozenhof	1,50	28,33	36,53	--	41,53
015-4_B	Nieuwbouw Woonstraat Rozenhof	4,50	31,94	39,84	--	44,84
015-5_A	Nieuwbouw Woonstraat Rozenhof	1,50	25,32	33,72	--	38,72
015-5_B	Nieuwbouw Woonstraat Rozenhof	4,50	26,21	34,64	--	39,64
015-6_A	Nieuwbouw Woonstraat Rozenhof	1,50	25,28	33,66	--	38,66
015-6_B	Nieuwbouw Woonstraat Rozenhof	4,50	26,39	34,69	--	39,69
016-1_A	Nieuwbouw Woonstraat Rozenhof	1,50	29,66	37,68	--	42,68
016-1_B	Nieuwbouw Woonstraat Rozenhof	4,50	32,97	40,53	--	45,53
016-2_A	Nieuwbouw Woonstraat Rozenhof	1,50	29,82	38,29	--	43,29
016-2_B	Nieuwbouw Woonstraat Rozenhof	4,50	33,59	41,71	--	46,71
016-3_A	Nieuwbouw Woonstraat Rozenhof	1,50	30,54	38,97	--	43,97
016-3_B	Nieuwbouw Woonstraat Rozenhof	4,50	33,99	42,10	--	47,10
016-4_A	Nieuwbouw Woonstraat Rozenhof	1,50	31,13	39,07	--	44,07
016-4_B	Nieuwbouw Woonstraat Rozenhof	4,50	32,65	40,63	--	45,63
016-5_A	Nieuwbouw Woonstraat Rozenhof	1,50	29,43	37,80	--	42,80
016-5_B	Nieuwbouw Woonstraat Rozenhof	4,50	32,42	40,48	--	45,48
016-6_A	Nieuwbouw Woonstraat Rozenhof	1,50	30,58	38,42	--	43,42
016-6_B	Nieuwbouw Woonstraat Rozenhof	4,50	33,57	41,04	--	46,04
017-1_A	Nieuwbouw Woonstraat Rozenhof	1,50	32,10	40,11	--	45,11
017-1_B	Nieuwbouw Woonstraat Rozenhof	4,50	35,15	42,86	--	47,86
017-2_A	Nieuwbouw Woonstraat Rozenhof	1,50	34,79	43,63	--	48,63
017-2_B	Nieuwbouw Woonstraat Rozenhof	4,50	36,64	45,09	--	50,09
017-3_A	Nieuwbouw Woonstraat Rozenhof	1,50	37,41	45,63	--	50,63
017-3_B	Nieuwbouw Woonstraat Rozenhof	4,50	39,53	47,54	--	52,54
017-4_A	Nieuwbouw Woonstraat Rozenhof	1,50	31,62	39,79	--	44,79
017-4_B	Nieuwbouw Woonstraat Rozenhof	4,50	32,95	41,23	--	46,23
017-5_A	Nieuwbouw Woonstraat Rozenhof	1,50	29,55	38,37	--	43,37
017-5_B	Nieuwbouw Woonstraat Rozenhof	4,50	31,63	40,28	--	45,28
017-6_A	Nieuwbouw Woonstraat Rozenhof	1,50	30,87	39,21	--	44,21
017-6_B	Nieuwbouw Woonstraat Rozenhof	4,50	31,14	39,80	--	44,80
018-1_A	Nieuwbouw Woonstraat Rozenhof	1,50	29,88	38,44	--	43,44
018-1_B	Nieuwbouw Woonstraat Rozenhof	4,50	33,27	41,43	--	46,43
018-2_A	Nieuwbouw Woonstraat Rozenhof	1,50	36,14	45,55	--	50,55
018-2_B	Nieuwbouw Woonstraat Rozenhof	4,50	37,89	47,23	--	52,23
018-3_A	Nieuwbouw Woonstraat Rozenhof	1,50	32,54	41,85	--	46,85
018-3_B	Nieuwbouw Woonstraat Rozenhof	4,50	34,40	43,69	--	48,69
018-4_A	Nieuwbouw Woonstraat Rozenhof	1,50	28,99	37,17	--	42,17
018-4_B	Nieuwbouw Woonstraat Rozenhof	4,50	32,09	39,92	--	44,92
018-5_A	Nieuwbouw Woonstraat Rozenhof	1,50	28,66	37,14	--	42,14
018-5_B	Nieuwbouw Woonstraat Rozenhof	4,50	31,75	39,91	--	44,91

Alle getoonde dB-waarden zijn A-gewogen

Park Meghlo in Megchelen
1281765

TAUW bv
Bijlage 5

Rapport: Resultatentabel
Model: Bedrijven en milieuzonering | SVGG | Weekdagen | Cb muziek + Kokowall 8 meter
LAeq totaalresultaten voor toetspunten
Groep: LAr, LT
Groepsreductie: Nee

Naam Toetspunt	Omschrijving	Hoogte	Dag	Avond	Nacht	Etmaal
018-6_A	Nieuwbouw Woonstraat Rozenhof	1,50	29,42	37,82	--	42,82
018-6_B	Nieuwbouw Woonstraat Rozenhof	4,50	32,15	40,12	--	45,12
019-1_A	Nieuwbouw Woonstraat Rozenhof	1,50	31,82	38,96	--	43,96
019-1_B	Nieuwbouw Woonstraat Rozenhof	4,50	37,76	44,42	--	49,42
019-2_A	Nieuwbouw Woonstraat Rozenhof	1,50	30,11	37,81	--	42,81
019-2_B	Nieuwbouw Woonstraat Rozenhof	4,50	33,41	40,96	--	45,96
019-3_A	Nieuwbouw Woonstraat Rozenhof	1,50	30,13	38,03	--	43,03
019-3_B	Nieuwbouw Woonstraat Rozenhof	4,50	32,27	40,19	--	45,19
019-4_A	Nieuwbouw Woonstraat Rozenhof	1,50	30,34	38,09	--	43,09
019-4_B	Nieuwbouw Woonstraat Rozenhof	4,50	33,48	41,05	--	46,05
019-5_A	Nieuwbouw Woonstraat Rozenhof	1,50	30,06	37,89	--	42,89
019-5_B	Nieuwbouw Woonstraat Rozenhof	4,50	32,96	40,41	--	45,41
019-6_A	Nieuwbouw Woonstraat Rozenhof	1,50	27,14	35,20	--	40,20
019-6_B	Nieuwbouw Woonstraat Rozenhof	4,50	31,10	38,28	--	43,28
020-1_A	Nieuwbouw Woonstraat Rozenhof	1,50	31,93	40,04	--	45,04
020-1_B	Nieuwbouw Woonstraat Rozenhof	4,50	34,16	41,62	--	46,62
020-2_A	Nieuwbouw Woonstraat Rozenhof	1,50	31,51	40,06	--	45,06
020-2_B	Nieuwbouw Woonstraat Rozenhof	4,50	30,74	39,28	--	44,28
020-3_A	Nieuwbouw Woonstraat Rozenhof	1,50	23,11	31,51	--	36,51
020-3_B	Nieuwbouw Woonstraat Rozenhof	4,50	27,50	34,44	--	39,44
020-4_A	Nieuwbouw Woonstraat Rozenhof	1,50	26,13	33,62	--	38,62
020-4_B	Nieuwbouw Woonstraat Rozenhof	4,50	30,64	37,41	--	42,41
020-5_A	Nieuwbouw Woonstraat Rozenhof	1,50	27,90	35,11	--	40,11
020-5_B	Nieuwbouw Woonstraat Rozenhof	4,50	23,79	32,16	--	37,16
020-6_A	Nieuwbouw Woonstraat Rozenhof	1,50	29,94	37,15	--	42,15
020-6_B	Nieuwbouw Woonstraat Rozenhof	4,50	35,44	42,15	--	47,15
021-1_A	Nieuwbouw Villa Rozenhof	1,50	31,42	39,69	--	44,69
021-1_B	Nieuwbouw Villa Rozenhof	4,50	35,11	42,97	--	47,97
021-10_A	Nieuwbouw Villa Rozenhof	1,50	32,72	40,48	--	45,48
021-10_B	Nieuwbouw Villa Rozenhof	4,50	36,31	43,64	--	48,64
021-2_A	Nieuwbouw Villa Rozenhof	1,50	31,88	40,19	--	45,19
021-2_B	Nieuwbouw Villa Rozenhof	4,50	35,44	43,43	--	48,43
021-3_A	Nieuwbouw Villa Rozenhof	1,50	29,82	38,04	--	43,04
021-3_B	Nieuwbouw Villa Rozenhof	4,50	33,16	41,18	--	46,18
021-4_A	Nieuwbouw Villa Rozenhof	1,50	29,24	36,94	--	41,94
021-4_B	Nieuwbouw Villa Rozenhof	4,50	28,82	37,09	--	42,09
021-5_A	Nieuwbouw Villa Rozenhof	1,50	28,56	36,29	--	41,29
021-5_B	Nieuwbouw Villa Rozenhof	4,50	28,15	36,35	--	41,35
021-6_A	Nieuwbouw Villa Rozenhof	1,50	29,23	36,81	--	41,81
021-6_B	Nieuwbouw Villa Rozenhof	4,50	32,71	39,89	--	44,89
021-7_A	Nieuwbouw Villa Rozenhof	1,50	29,45	37,11	--	42,11
021-7_B	Nieuwbouw Villa Rozenhof	4,50	32,42	39,75	--	44,75
021-8_A	Nieuwbouw Villa Rozenhof	1,50	32,16	39,45	--	44,45
021-8_B	Nieuwbouw Villa Rozenhof	4,50	35,60	42,64	--	47,64
021-9_A	Nieuwbouw Villa Rozenhof	1,50	33,18	40,44	--	45,44
021-9_B	Nieuwbouw Villa Rozenhof	4,50	35,75	43,04	--	48,04
022-1_A	Nieuwbouw Hansmuys Erf	1,50	14,56	21,29	--	26,29
022-1_B	Nieuwbouw Hansmuys Erf	4,50	15,29	21,96	--	26,96
022-2_A	Nieuwbouw Hansmuys Erf	1,50	24,27	30,73	--	35,73
022-2_B	Nieuwbouw Hansmuys Erf	4,50	25,09	31,55	--	36,55

Alle getoonde dB-waarden zijn A-gewogen

Park Meghlo in Megchelen
1281765

TAUW bv
Bijlage 5

Rapport: Resultatentabel
Model: Bedrijven en milieuzonering | SVGG | Weekdagen | Cb muziek + Kokowall 8 meter LAeq totaalresultaten voor toetspunten
Groep: LAr, LT
Groepsreductie: Nee

Naam Toetspunt	Omschrijving	Hoogte	Dag	Avond	Nacht	Etmaal
022-3_A	Nieuwbouw Hansmuys Erf	1,50	30,67	37,28	--	42,28
022-3_B	Nieuwbouw Hansmuys Erf	4,50	31,50	38,16	--	43,16
022-4_A	Nieuwbouw Hansmuys Erf	1,50	30,48	36,88	--	41,88
022-4_B	Nieuwbouw Hansmuys Erf	4,50	31,15	37,56	--	42,56
022-5_A	Nieuwbouw Hansmuys Erf	1,50	23,27	29,82	--	34,82
022-5_B	Nieuwbouw Hansmuys Erf	4,50	25,62	32,19	--	37,19
022-6_A	Nieuwbouw Hansmuys Erf	1,50	14,21	20,97	--	25,97
022-6_B	Nieuwbouw Hansmuys Erf	4,50	14,99	21,69	--	26,69
024-1_A	Nieuwbouw Hansmuys Erf	1,50	15,49	22,21	--	27,21
024-1_B	Nieuwbouw Hansmuys Erf	4,50	16,45	23,11	--	28,11
024-2_A	Nieuwbouw Hansmuys Erf	1,50	32,07	38,42	--	43,42
024-2_B	Nieuwbouw Hansmuys Erf	4,50	33,53	39,87	--	44,87
024-3_A	Nieuwbouw Hansmuys Erf	1,50	32,00	38,35	--	43,35
024-3_B	Nieuwbouw Hansmuys Erf	4,50	33,51	39,85	--	44,85
024-4_A	Nieuwbouw Hansmuys Erf	1,50	32,13	38,50	--	43,50
024-4_B	Nieuwbouw Hansmuys Erf	4,50	33,75	40,12	--	45,12
024-5_A	Nieuwbouw Hansmuys Erf	1,50	30,92	37,53	--	42,53
024-5_B	Nieuwbouw Hansmuys Erf	4,50	34,23	40,78	--	45,78
024-6_A	Nieuwbouw Hansmuys Erf	1,50	29,82	36,47	--	41,47
024-6_B	Nieuwbouw Hansmuys Erf	4,50	32,03	38,71	--	43,71
024-7_A	Nieuwbouw Hansmuys Erf	1,50	29,23	35,91	--	40,91
024-7_B	Nieuwbouw Hansmuys Erf	4,50	31,45	38,16	--	43,16
024-8_A	Nieuwbouw Hansmuys Erf	1,50	29,04	35,73	--	40,73
024-8_B	Nieuwbouw Hansmuys Erf	4,50	31,03	37,76	--	42,76
025-1_A	Nieuwbouw Villa Van Bree	1,50	26,39	32,78	--	37,78
025-1_B	Nieuwbouw Villa Van Bree	4,50	19,88	26,78	--	31,78
025-2_A	Nieuwbouw Villa Van Bree	1,50	24,83	31,60	--	36,60
025-2_B	Nieuwbouw Villa Van Bree	4,50	33,25	39,63	--	44,63
025-3_A	Nieuwbouw Villa Van Bree	1,50	27,80	34,81	--	39,81
025-3_B	Nieuwbouw Villa Van Bree	4,50	36,14	42,69	--	47,69
025-4_A	Nieuwbouw Villa Van Bree	1,50	25,64	32,87	--	37,87
025-4_B	Nieuwbouw Villa Van Bree	4,50	34,47	41,08	--	46,08
026-1_A	Nieuwbouw Villa Louis	1,50	26,95	34,35	--	39,35
026-1_B	Nieuwbouw Villa Louis	4,50	31,90	38,93	--	43,93
026-2_A	Nieuwbouw Villa Louis	1,50	18,58	26,53	--	31,53
026-2_B	Nieuwbouw Villa Louis	4,50	19,05	27,00	--	32,00
026-3_A	Nieuwbouw Villa Louis	1,50	19,43	27,25	--	32,25
026-3_B	Nieuwbouw Villa Louis	4,50	20,05	27,82	--	32,82
026-4_A	Nieuwbouw Villa Louis	1,50	26,86	34,35	--	39,35
026-4_B	Nieuwbouw Villa Louis	4,50	31,45	38,54	--	43,54
027-1_A	Nieuwbouw Villa Nieuw Berkenhof	1,50	12,49	19,49	--	24,49
027-1_B	Nieuwbouw Villa Nieuw Berkenhof	4,50	14,14	20,99	--	25,99
027-2_A	Nieuwbouw Villa Nieuw Berkenhof	1,50	13,58	20,45	--	25,45
027-2_B	Nieuwbouw Villa Nieuw Berkenhof	4,50	15,21	21,98	--	26,98
027-3_A	Nieuwbouw Villa Nieuw Berkenhof	1,50	28,77	35,43	--	40,43
027-3_B	Nieuwbouw Villa Nieuw Berkenhof	4,50	30,81	37,52	--	42,52
027-4_A	Nieuwbouw Villa Nieuw Berkenhof	1,50	28,68	35,34	--	40,34
027-4_B	Nieuwbouw Villa Nieuw Berkenhof	4,50	30,71	37,42	--	42,42
028-1_A	Nieuwbouw Boswachtershof	1,50	19,22	27,04	--	32,04
028-1_B	Nieuwbouw Boswachtershof	4,50	19,97	27,72	--	32,72

Alle getoonde dB-waarden zijn A-gewogen

Park Meghlo in Megchelen
1281765

TAUW bv
Bijlage 5

Rapport: Resultatentabel
Model: Bedrijven en milieuzonering | SVGG | Weekdagen | Cb muziek + Kokowall 8 meter
LAeq totaalresultaten voor toetspunten
Groep: LAr, LT
Groepsreductie: Nee

Naam Toetspunt	Omschrijving	Hoogte	Dag	Avond	Nacht	Etmaal
028-10_A	Nieuwbouw Boswachtershof	1,50	27,99	35,09	--	40,09
028-10_B	Nieuwbouw Boswachtershof	4,50	32,13	39,11	--	44,11
028-2_A	Nieuwbouw Boswachtershof	1,50	19,10	26,88	--	31,88
028-2_B	Nieuwbouw Boswachtershof	4,50	20,92	28,39	--	33,39
028-3_A	Nieuwbouw Boswachtershof	1,50	18,81	26,56	--	31,56
028-3_B	Nieuwbouw Boswachtershof	4,50	19,55	27,23	--	32,23
028-4_A	Nieuwbouw Boswachtershof	1,50	27,50	34,27	--	39,27
028-4_B	Nieuwbouw Boswachtershof	4,50	21,26	28,81	--	33,81
028-5_A	Nieuwbouw Boswachtershof	1,50	24,61	31,88	--	36,88
028-5_B	Nieuwbouw Boswachtershof	4,50	29,87	36,67	--	41,67
028-6_A	Nieuwbouw Boswachtershof	1,50	26,75	33,88	--	38,88
028-6_B	Nieuwbouw Boswachtershof	4,50	23,15	30,45	--	35,45
028-7_A	Nieuwbouw Boswachtershof	1,50	28,71	35,80	--	40,80
028-7_B	Nieuwbouw Boswachtershof	4,50	32,66	39,66	--	44,66
028-8_A	Nieuwbouw Boswachtershof	1,50	30,49	37,53	--	42,53
028-8_B	Nieuwbouw Boswachtershof	4,50	34,65	41,54	--	46,54
028-9_A	Nieuwbouw Boswachtershof	1,50	29,58	36,78	--	41,78
028-9_B	Nieuwbouw Boswachtershof	4,50	33,37	40,46	--	45,46
029-1_A	Nieuwbouw Boswachtershof	1,50	27,80	34,78	--	39,78
029-1_B	Nieuwbouw Boswachtershof	4,50	24,66	32,47	--	37,47
029-10_A	Nieuwbouw Boswachtershof	1,50	26,72	33,86	--	38,86
029-10_B	Nieuwbouw Boswachtershof	4,50	29,49	36,49	--	41,49
029-2_A	Nieuwbouw Boswachtershof	1,50	25,09	32,51	--	37,51
029-2_B	Nieuwbouw Boswachtershof	4,50	23,75	30,98	--	35,98
029-3_A	Nieuwbouw Boswachtershof	1,50	24,27	31,65	--	36,65
029-3_B	Nieuwbouw Boswachtershof	4,50	25,59	32,81	--	37,81
029-4_A	Nieuwbouw Boswachtershof	1,50	24,30	31,72	--	36,72
029-4_B	Nieuwbouw Boswachtershof	4,50	24,68	31,87	--	36,87
029-5_A	Nieuwbouw Boswachtershof	1,50	30,86	37,82	--	42,82
029-5_B	Nieuwbouw Boswachtershof	4,50	34,71	41,52	--	46,52
029-6_A	Nieuwbouw Boswachtershof	1,50	31,82	38,79	--	43,79
029-6_B	Nieuwbouw Boswachtershof	4,50	35,62	42,41	--	47,41
029-7_A	Nieuwbouw Boswachtershof	1,50	33,11	40,09	--	45,09
029-7_B	Nieuwbouw Boswachtershof	4,50	36,90	43,72	--	48,72
029-8_A	Nieuwbouw Boswachtershof	1,50	30,54	37,69	--	42,69
029-8_B	Nieuwbouw Boswachtershof	4,50	34,37	41,27	--	46,27
029-9_A	Nieuwbouw Boswachtershof	1,50	26,81	34,24	--	39,24
029-9_B	Nieuwbouw Boswachtershof	4,50	28,80	36,22	--	41,22
030-1_A	Nieuwbouw Poortwachterswoning	1,50	32,13	39,39	--	44,39
030-1_B	Nieuwbouw Poortwachterswoning	4,50	35,87	43,00	--	48,00
030-2_A	Nieuwbouw Poortwachterswoning	1,50	34,03	41,56	--	46,56
030-2_B	Nieuwbouw Poortwachterswoning	4,50	37,59	44,80	--	49,80
030-3_B	Nieuwbouw Poortwachterswoning	4,50	34,35	41,36	--	46,36
030-4_A	Nieuwbouw Poortwachterswoning	1,50	29,01	36,45	--	41,45
030-4_B	Nieuwbouw Poortwachterswoning	4,50	30,44	37,88	--	42,88
031-1_A	Nieuwbouw Poortwachterswoning	1,50	29,35	36,91	--	41,91
031-1_B	Nieuwbouw Poortwachterswoning	4,50	30,86	38,44	--	43,44
031-2_B	Nieuwbouw Poortwachterswoning	4,50	35,15	42,60	--	47,60
031-3_A	Nieuwbouw Poortwachterswoning	1,50	35,01	42,64	--	47,64
031-3_B	Nieuwbouw Poortwachterswoning	4,50	38,45	45,74	--	50,74

Alle getoonde dB-waarden zijn A-gewogen

Park Meghlo in Megchelen
1281765

TAUW bv
Bijlage 5

Rapport: Resultatentabel
Model: Bedrijven en milieuzonering | SVGG | Weekdagen | Cb muziek + Kokowall 8 meter
LAeq totaalresultaten voor toetspunten
Groep: LAr, LT
Groepsreductie: Nee

Naam Toetspunt	Omschrijving	Hoogte	Dag	Avond	Nacht	Etmaal
031-4_A	Nieuwbouw Poortwachterswoning	1,50	32,61	39,92	--	44,92
031-4_B	Nieuwbouw Poortwachterswoning	4,50	36,27	43,31	--	48,31
032-1_A	Nieuwbouw Boerderij Venhorst	1,50	24,64	32,01	--	37,01
032-1_B	Nieuwbouw Boerderij Venhorst	4,50	25,75	32,98	--	37,98
032-10_A	Nieuwbouw Boerderij Venhorst	1,50	29,93	36,81	--	41,81
032-10_B	Nieuwbouw Boerderij Venhorst	4,50	30,50	37,36	--	42,36
032-2_A	Nieuwbouw Boerderij Venhorst	1,50	26,90	34,03	--	39,03
032-2_B	Nieuwbouw Boerderij Venhorst	4,50	33,03	39,70	--	44,70
032-3_A	Nieuwbouw Boerderij Venhorst	1,50	25,08	32,50	--	37,50
032-3_B	Nieuwbouw Boerderij Venhorst	4,50	26,05	33,40	--	38,40
032-4_A	Nieuwbouw Boerderij Venhorst	1,50	27,99	35,20	--	40,20
032-4_B	Nieuwbouw Boerderij Venhorst	4,50	35,03	41,90	--	46,90
032-5_A	Nieuwbouw Boerderij Venhorst	1,50	31,68	38,86	--	43,86
032-5_B	Nieuwbouw Boerderij Venhorst	4,50	37,54	44,36	--	49,36
032-6_A	Nieuwbouw Boerderij Venhorst	1,50	29,89	37,05	--	42,05
032-6_B	Nieuwbouw Boerderij Venhorst	4,50	34,99	41,87	--	46,87
032-7_A	Nieuwbouw Boerderij Venhorst	1,50	29,61	37,04	--	42,04
032-7_B	Nieuwbouw Boerderij Venhorst	4,50	35,49	42,30	--	47,30
032-8_A	Nieuwbouw Boerderij Venhorst	1,50	30,82	37,86	--	42,86
032-8_B	Nieuwbouw Boerderij Venhorst	4,50	31,66	38,55	--	43,55
032-9_A	Nieuwbouw Boerderij Venhorst	1,50	27,45	35,18	--	40,18
032-9_B	Nieuwbouw Boerderij Venhorst	4,50	27,35	35,67	--	40,67
033-1_A	Nieuwbouw Erve Brack	1,50	34,40	41,04	--	46,04
033-1_B	Nieuwbouw Erve Brack	4,50	40,85	47,32	--	52,32
033-2_A	Nieuwbouw Erve Brack	1,50	28,77	35,56	--	40,56
033-2_B	Nieuwbouw Erve Brack	4,50	30,80	37,47	--	42,47
033-3_A	Nieuwbouw Erve Brack	1,50	36,91	43,40	--	48,40
033-3_B	Nieuwbouw Erve Brack	4,50	38,83	45,21	--	50,21
033-4_A	Nieuwbouw Erve Brack	1,50	38,07	44,64	--	49,64
033-4_B	Nieuwbouw Erve Brack	4,50	41,20	47,83	--	52,83
034-1_A	Nieuwbouw Erve Brack	1,50	36,00	42,93	--	47,93
034-1_B	Nieuwbouw Erve Brack	4,50	37,67	44,63	--	49,63
034-2_A	Nieuwbouw Erve Brack	1,50	34,42	40,92	--	45,92
034-2_B	Nieuwbouw Erve Brack	4,50	35,73	42,25	--	47,25
034-3_A	Nieuwbouw Erve Brack	1,50	20,40	27,59	--	32,59
034-3_B	Nieuwbouw Erve Brack	4,50	21,12	28,32	--	33,32
034-4_A	Nieuwbouw Erve Brack	1,50	30,06	37,09	--	42,09
034-4_B	Nieuwbouw Erve Brack	4,50	34,49	41,40	--	46,40
035-1_A	Nieuwbouw Erve Brack	1,50	24,11	30,92	--	35,92
035-1_B	Nieuwbouw Erve Brack	4,50	23,91	30,83	--	35,83
035-2_A	Nieuwbouw Erve Brack	1,50	21,75	28,89	--	33,89
035-2_B	Nieuwbouw Erve Brack	4,50	18,47	26,59	--	31,59
035-3_A	Nieuwbouw Erve Brack	1,50	30,98	39,87	--	44,87
035-3_B	Nieuwbouw Erve Brack	4,50	34,23	42,64	--	47,64
035-4_A	Nieuwbouw Erve Brack	1,50	33,94	41,80	--	46,80
035-5_A	Nieuwbouw Erve Brack	1,50	36,58	43,72	--	48,72
035-6_A	Nieuwbouw Erve Brack	1,50	26,26	32,97	--	37,97
035-7_B	Nieuwbouw Erve Brack	4,50	39,33	46,28	--	51,28
036-1_A	Nieuwbouw Villa Brack	1,50	29,75	36,64	--	41,64
036-1_B	Nieuwbouw Villa Brack	4,50	37,68	44,25	--	49,25

Alle getoonde dB-waarden zijn A-gewogen

Park Meghlo in Megchelen
1281765

TAUW bv
Bijlage 5

Rapport: Resultatentabel
Model: Bedrijven en milieuzonering | SVGG | Weekdagen | Cb muziek + Kokowall 8 meter
LAeq totaalresultaten voor toetspunten
Groep: LAr, LT
Groepsreductie: Nee

Naam Toetspunt	Omschrijving	Hoogte	Dag	Avond	Nacht	Etmaal
036-2_A	Nieuwbouw Villa Brack	1,50	19,73	26,88	--	31,88
036-2_B	Nieuwbouw Villa Brack	4,50	21,34	28,27	--	33,27
036-3_A	Nieuwbouw Villa Brack	1,50	22,91	29,67	--	34,67
036-3_B	Nieuwbouw Villa Brack	4,50	23,96	30,68	--	35,68
036-4_A	Nieuwbouw Villa Brack	1,50	36,33	42,80	--	47,80
036-4_B	Nieuwbouw Villa Brack	4,50	38,07	44,71	--	49,71
J_1_A	Julianaweg 1	1,50	41,99	49,60	--	54,60
J_1_B	Julianaweg 1	4,50	44,60	52,03	--	57,03
J_11_A	Julianaweg 11	1,50	43,46	51,41	--	56,41
J_11_B	Julianaweg 11	4,50	45,15	53,17	--	58,17
J_13_A	Julianaweg 13	1,50	46,34	54,59	--	59,59
J_13_B	Julianaweg 13	4,50	48,33	56,60	--	61,60
J_13a_A	Julianaweg 13a	1,50	46,36	54,67	--	59,67
J_13a_B	Julianaweg 13a	4,50	48,43	56,72	--	61,72
J_15_A	Julianaweg 15	1,50	46,13	54,32	--	59,32
J_15_B	Julianaweg 15	4,50	48,11	56,26	--	61,26
J_17_A	Julianaweg 17	1,50	46,97	55,44	--	60,44
J_17_B	Julianaweg 17	4,50	49,01	57,45	--	62,45
J_18_A	Julianaweg 18	1,50	40,90	47,55	--	52,55
J_18_B	Julianaweg 18	4,50	41,72	48,50	--	53,50
J_19_A	Julianaweg 19	1,50	33,79	40,84	--	45,84
J_19_B	Julianaweg 19	4,50	35,75	42,74	--	47,74
J_1a_A	Julianaweg 1a	1,50	43,33	51,51	--	56,51
J_1a_B	Julianaweg 1a	4,50	45,52	53,64	--	58,64
J_3_A	Julianaweg 3	1,50	39,23	48,50	--	53,50
J_3_B	Julianaweg 3	4,50	42,10	50,88	--	55,88
J_3a_A	Julianaweg 3a	1,50	41,27	49,79	--	54,79
J_3a_B	Julianaweg 3a	4,50	43,47	51,86	--	56,86
J_5_A	Julianaweg 5	1,50	39,10	48,09	--	53,09
J_5_B	Julianaweg 5	4,50	41,53	50,29	--	55,29
J_7_A	Julianaweg 7	1,50	36,90	44,89	--	49,89
J_7_B	Julianaweg 7	4,50	38,94	46,95	--	51,95
J_9_A	Julianaweg 9	1,50	40,63	48,32	--	53,32
J_9_B	Julianaweg 9	4,50	44,14	51,94	--	56,94
NW_2_A	Nieuweweg 2	1,50	41,76	49,53	--	54,53
NW_2_B	Nieuweweg 2	4,50	43,60	51,35	--	56,35
NW_2a_A	Nieuweweg 2a	1,50	41,20	49,90	--	54,90
NW_2a_B	Nieuweweg 2a	4,50	44,07	52,37	--	57,37
NW_3_A	Nieuweweg 3	1,50	38,13	47,41	--	52,41
NW_3_B	Nieuweweg 3	4,50	40,13	49,12	--	54,12
NW_4_ag_A	Nieuweweg 4 Achtergevel	1,50	42,69	51,92	--	56,92
NW_4_ag_B	Nieuweweg 4 Achtergevel	4,50	45,06	53,97	--	58,97
NW_4_zg_A	Nieuweweg 4 Zijgevel	1,50	45,03	53,97	--	58,97
NW_4_zg_B	Nieuweweg 4 Zijgevel	4,50	46,69	55,64	--	60,64
NW_5_A	Nieuweweg 5	1,50	44,36	53,33	--	58,33
NW_5_B	Nieuweweg 5	4,50	46,36	55,19	--	60,19
NW_7_A	Nieuweweg 7	1,50	45,59	54,26	--	59,26
NW_7_B	Nieuweweg 7	4,50	47,13	55,88	--	60,88
NW_7a_A	Nieuweweg 7a	1,50	46,91	55,84	--	60,84
NW_7a_B	Nieuweweg 7a	4,50	48,65	57,63	--	62,63

Alle getoonde dB-waarden zijn A-gewogen

Park Meghlo in Megchelen
1281765

TAUW bv
Bijlage 5

Rapport: Resultatentabel
 Model: Bedrijven en milieuzonering | SVGG | Weekdagen | Cb muziek + Kokowall 8 meter
 LAeq totaalresultaten voor toetspunten
 Groep: LAr, LT
 Groepsreductie: Nee

Naam Toetspunt	Omschrijving	Hoogte	Dag	Avond	Nacht	Etmaal
NW_7b_A	Nieuweweg 7b	1,50	47,19	56,21	--	61,21
NW_7b_B	Nieuweweg 7b	4,50	48,77	57,77	--	62,77
NW_7c_A	Nieuweweg 7c	1,50	46,57	55,87	--	60,87
NW_7c_B	Nieuweweg 7c	4,50	47,99	57,28	--	62,28
NW_7d_A	Nieuweweg 7d	1,50	45,62	54,89	--	59,89
NW_7d_B	Nieuweweg 7d	4,50	47,13	56,39	--	61,39
S_2a_vg_A	Sportlaan 2a Voorgevel	1,50	37,80	46,15	--	51,15
S_2a_vg_B	Sportlaan 2a Voorgevel	4,50	39,08	46,83	--	51,83
S_2a_zg_A	Sportlaan 2a Zijgevel	1,50	34,45	41,87	--	46,87
S_2a_zg_B	Sportlaan 2a Zijgevel	4,50	37,20	44,97	--	49,97
S_4_A	Sportlaan 4	1,50	34,33	42,79	--	47,79
S_4_B	Sportlaan 4	4,50	37,60	45,61	--	50,61
S_6_A	Sportlaan 6	1,50	36,50	44,03	--	49,03
S_6_B	Sportlaan 6	4,50	39,15	46,52	--	51,52
VA_23_A	Vlasakker 23	1,50	38,37	47,84	--	52,84
VA_23_B	Vlasakker 23	4,50	40,33	49,75	--	54,75
VA_24_A	Vlasakker 24	1,50	45,94	54,78	--	59,78
VA_24_B	Vlasakker 24	4,50	47,60	56,50	--	61,50

Alle getoonde dB-waarden zijn A-gewogen

Park Meghlo in Megchelen
1281765

TAUW bv
Bijlage 5

Rapport: Resultatentabel
Model: Bedrijven en milieuzonering | SVGG | Weekdagen | Cb muziek + Kokowall 8 meter
LAmix totaalresultaten voor toetspunten
Groep: LAmix

Naam Toetspunt	Omschrijving	Hoogte	Dag	Avond	Nacht
001-1_A	Nieuwbouw Hetterpark	1,50	42,57	42,57	32,75
001-2_A	Nieuwbouw Hetterpark	1,50	45,39	45,39	35,11
001-3_A	Nieuwbouw Hetterpark	1,50	44,73	44,73	35,60
001-4_A	Nieuwbouw Hetterpark	1,50	39,11	39,11	30,46
002-1_A	Nieuwbouw Hetterpark	1,50	48,94	48,94	34,95
002-2_A	Nieuwbouw Hetterpark	1,50	46,73	46,73	38,16
002-3_A	Nieuwbouw Hetterpark	1,50	53,39	53,39	37,50
002-4_A	Nieuwbouw Hetterpark	1,50	47,52	47,52	32,04
003-1_A	Nieuwbouw Hetterpark	1,50	41,27	41,27	27,07
003-2_A	Nieuwbouw Hetterpark	1,50	54,40	54,40	39,28
003-3_A	Nieuwbouw Hetterpark	1,50	51,63	51,63	37,87
003-4_A	Nieuwbouw Hetterpark	1,50	47,21	47,21	32,61
004-1_A	Nieuwbouw Hetterpark	1,50	43,17	43,17	27,37
004-2_A	Nieuwbouw Hetterpark	1,50	50,02	50,02	37,82
004-3_A	Nieuwbouw Hetterpark	1,50	50,48	50,48	37,74
004-4_A	Nieuwbouw Hetterpark	1,50	52,17	52,17	37,65
005-1_A	Nieuwbouw Hetterpark	1,50	39,84	39,84	25,80
005-2_A	Nieuwbouw Hetterpark	1,50	48,68	48,68	34,00
005-3_A	Nieuwbouw Hetterpark	1,50	50,93	50,93	34,01
005-4_A	Nieuwbouw Hetterpark	1,50	39,50	39,50	28,10
006-1_A	Nieuwbouw Hetterpark	1,50	43,69	43,69	27,87
006-1_B	Nieuwbouw Hetterpark	4,50	45,61	45,61	28,97
006-2_A	Nieuwbouw Hetterpark	1,50	45,88	45,88	35,17
006-2_B	Nieuwbouw Hetterpark	4,50	49,06	49,06	35,66
006-3_A	Nieuwbouw Hetterpark	1,50	45,43	45,43	34,59
006-3_B	Nieuwbouw Hetterpark	4,50	49,01	49,01	35,31
006-4_A	Nieuwbouw Hetterpark	1,50	38,64	38,64	27,69
006-4_B	Nieuwbouw Hetterpark	4,50	38,95	38,95	28,31
007-1_A	Nieuwbouw Hetterpark	1,50	37,92	37,92	25,41
007-1_B	Nieuwbouw Hetterpark	4,50	37,84	37,84	26,40
007-2_A	Nieuwbouw Hetterpark	1,50	47,62	47,62	30,78
007-2_B	Nieuwbouw Hetterpark	4,50	51,39	51,39	31,22
007-3_A	Nieuwbouw Hetterpark	1,50	46,29	46,29	33,17
007-3_B	Nieuwbouw Hetterpark	4,50	52,78	52,78	34,09
007-4_A	Nieuwbouw Hetterpark	1,50	45,87	45,87	32,94
007-4_B	Nieuwbouw Hetterpark	4,50	48,82	48,82	33,97
008-1_A	Nieuwbouw Hetterpark	1,50	38,05	38,05	27,01
008-1_B	Nieuwbouw Hetterpark	4,50	41,53	41,53	27,42
008-2_A	Nieuwbouw Hetterpark	1,50	47,57	47,57	31,79
008-2_B	Nieuwbouw Hetterpark	4,50	51,55	51,55	32,94
008-3_A	Nieuwbouw Hetterpark	1,50	47,77	47,77	34,22
008-3_B	Nieuwbouw Hetterpark	4,50	52,90	52,90	35,35
008-4_A	Nieuwbouw Hetterpark	1,50	42,55	42,55	30,34
008-4_B	Nieuwbouw Hetterpark	4,50	44,69	44,69	31,46
009-1_A	Nieuwbouw Hetterpark	1,50	45,35	45,35	31,10
009-1_B	Nieuwbouw Hetterpark	4,50	47,61	47,61	31,33
009-2_A	Nieuwbouw Hetterpark	1,50	47,53	47,53	33,73
009-2_B	Nieuwbouw Hetterpark	4,50	50,50	50,50	34,24
009-3_A	Nieuwbouw Hetterpark	1,50	49,61	49,61	33,77
009-3_B	Nieuwbouw Hetterpark	4,50	49,98	49,98	34,59
009-4_A	Nieuwbouw Hetterpark	1,50	44,83	44,83	32,71

Alle getoonde dB-waarden zijn A-gewogen

Park Meghlo in Megchelen
1281765

TAUW bv
Bijlage 5

Rapport: Resultatentabel
Model: Bedrijven en milieuzonering | SVGG | Weekdagen | Cb muziek + Kokowall 8 meter
LAmix totaalresultaten voor toetspunten
Groep: LAmix

Naam Toetspunt	Omschrijving	Hoogte	Dag	Avond	Nacht
009-4_B	Nieuwbouw Hetterpark	4,50	48,03	48,03	34,29
010-1_A	Nieuwbouw Hetterpark	1,50	55,21	55,21	39,62
010-1_B	Nieuwbouw Hetterpark	4,50	55,62	55,62	40,72
010-2_A	Nieuwbouw Hetterpark	1,50	47,63	47,63	35,57
010-2_B	Nieuwbouw Hetterpark	4,50	52,10	52,10	36,50
010-3_A	Nieuwbouw Hetterpark	1,50	51,20	51,20	36,13
010-3_B	Nieuwbouw Hetterpark	4,50	53,86	53,86	37,04
010-4_A	Nieuwbouw Hetterpark	1,50	41,62	41,62	25,43
010-4_B	Nieuwbouw Hetterpark	4,50	40,03	40,03	26,23
011-1_A	Nieuwbouw Hetterpark	1,50	46,58	46,58	35,84
011-1_B	Nieuwbouw Hetterpark	4,50	48,25	48,25	36,81
011-2_A	Nieuwbouw Hetterpark	1,50	43,87	43,87	33,25
011-2_B	Nieuwbouw Hetterpark	4,50	49,09	49,09	34,27
011-3_A	Nieuwbouw Hetterpark	1,50	58,59	58,59	44,07
011-3_B	Nieuwbouw Hetterpark	4,50	59,17	59,17	44,65
011-4_A	Nieuwbouw Hetterpark	1,50	58,71	58,71	44,05
011-4_B	Nieuwbouw Hetterpark	4,50	59,09	59,09	44,83
012-1_A	Nieuwbouw Woonstraat Rozenhof	1,50	47,88	47,88	40,98
012-1_B	Nieuwbouw Woonstraat Rozenhof	4,50	50,83	50,83	39,84
012-2_A	Nieuwbouw Woonstraat Rozenhof	1,50	40,37	40,37	28,53
012-2_B	Nieuwbouw Woonstraat Rozenhof	4,50	40,98	40,98	29,01
012-3_A	Nieuwbouw Woonstraat Rozenhof	1,50	44,84	44,84	29,23
012-3_B	Nieuwbouw Woonstraat Rozenhof	4,50	48,23	48,23	29,99
012-4_A	Nieuwbouw Woonstraat Rozenhof	1,50	45,42	45,42	36,84
012-4_B	Nieuwbouw Woonstraat Rozenhof	4,50	49,13	49,13	37,75
012-5_A	Nieuwbouw Woonstraat Rozenhof	1,50	47,06	47,06	30,47
012-5_B	Nieuwbouw Woonstraat Rozenhof	4,50	49,73	49,73	30,74
012-6_A	Nieuwbouw Woonstraat Rozenhof	1,50	49,51	49,51	39,61
012-6_B	Nieuwbouw Woonstraat Rozenhof	4,50	51,95	51,95	41,15
013-1_A	Nieuwbouw Woonstraat Rozenhof	1,50	54,27	54,27	33,07
013-1_B	Nieuwbouw Woonstraat Rozenhof	4,50	55,53	55,53	33,69
013-2_A	Nieuwbouw Woonstraat Rozenhof	1,50	40,60	40,60	25,77
013-2_B	Nieuwbouw Woonstraat Rozenhof	4,50	41,10	41,10	26,35
013-3_A	Nieuwbouw Woonstraat Rozenhof	1,50	44,63	44,63	38,22
013-3_B	Nieuwbouw Woonstraat Rozenhof	4,50	46,97	46,97	39,32
013-4_A	Nieuwbouw Woonstraat Rozenhof	1,50	52,12	52,12	41,16
013-4_B	Nieuwbouw Woonstraat Rozenhof	4,50	54,27	54,27	42,44
013-5_A	Nieuwbouw Woonstraat Rozenhof	1,50	51,05	51,05	34,13
013-5_B	Nieuwbouw Woonstraat Rozenhof	4,50	52,29	52,29	35,77
013-6_A	Nieuwbouw Woonstraat Rozenhof	1,50	54,90	54,90	40,19
013-6_B	Nieuwbouw Woonstraat Rozenhof	4,50	55,98	55,98	41,44
014-1_A	Nieuwbouw Woonstraat Rozenhof	1,50	43,65	43,65	28,64
014-1_B	Nieuwbouw Woonstraat Rozenhof	4,50	44,38	44,38	30,04
014-2_A	Nieuwbouw Woonstraat Rozenhof	1,50	45,07	45,07	32,52
014-2_B	Nieuwbouw Woonstraat Rozenhof	4,50	49,74	49,74	27,47
014-3_A	Nieuwbouw Woonstraat Rozenhof	1,50	47,64	47,64	39,38
014-3_B	Nieuwbouw Woonstraat Rozenhof	4,50	49,89	49,89	40,03
014-4_A	Nieuwbouw Woonstraat Rozenhof	1,50	54,02	54,02	42,08
014-4_B	Nieuwbouw Woonstraat Rozenhof	4,50	55,40	55,40	43,62
014-5_A	Nieuwbouw Woonstraat Rozenhof	1,50	54,19	54,19	41,86
014-5_B	Nieuwbouw Woonstraat Rozenhof	4,50	55,48	55,48	43,41

Alle getoonde dB-waarden zijn A-gewogen

Park Meghlo in Megchelen
1281765

TAUW bv
Bijlage 5

Rapport: Resultatentabel
Model: Bedrijven en milieuzonering | SVGG | Weekdagen | Cb muziek + Kokowall 8 meter
LAmix totaalresultaten voor toetspunten
Groep: LAmix

Naam Toetspunt	Omschrijving	Hoogte	Dag	Avond	Nacht
014-6_A	Nieuwbouw Woonstraat Rozenhof	1,50	49,34	49,34	41,49
014-6_B	Nieuwbouw Woonstraat Rozenhof	4,50	50,82	50,82	43,06
015-1_A	Nieuwbouw Woonstraat Rozenhof	1,50	46,83	46,83	29,31
015-1_B	Nieuwbouw Woonstraat Rozenhof	4,50	48,34	48,34	30,56
015-2_A	Nieuwbouw Woonstraat Rozenhof	1,50	46,53	46,53	29,00
015-2_B	Nieuwbouw Woonstraat Rozenhof	4,50	50,54	50,54	29,24
015-3_A	Nieuwbouw Woonstraat Rozenhof	1,50	53,75	53,75	46,08
015-3_B	Nieuwbouw Woonstraat Rozenhof	4,50	55,56	55,56	48,02
015-4_A	Nieuwbouw Woonstraat Rozenhof	1,50	53,35	53,35	43,76
015-4_B	Nieuwbouw Woonstraat Rozenhof	4,50	55,27	55,27	45,74
015-5_A	Nieuwbouw Woonstraat Rozenhof	1,50	45,59	45,59	37,73
015-5_B	Nieuwbouw Woonstraat Rozenhof	4,50	47,00	47,00	39,28
015-6_A	Nieuwbouw Woonstraat Rozenhof	1,50	46,18	46,18	41,70
015-6_B	Nieuwbouw Woonstraat Rozenhof	4,50	48,46	48,46	43,51
016-1_A	Nieuwbouw Woonstraat Rozenhof	1,50	55,38	55,38	40,76
016-1_B	Nieuwbouw Woonstraat Rozenhof	4,50	55,90	55,90	38,41
016-2_A	Nieuwbouw Woonstraat Rozenhof	1,50	58,35	58,35	40,17
016-2_B	Nieuwbouw Woonstraat Rozenhof	4,50	58,30	58,30	38,42
016-3_A	Nieuwbouw Woonstraat Rozenhof	1,50	59,78	59,78	39,83
016-3_B	Nieuwbouw Woonstraat Rozenhof	4,50	59,72	59,72	43,96
016-4_A	Nieuwbouw Woonstraat Rozenhof	1,50	58,06	58,06	43,57
016-4_B	Nieuwbouw Woonstraat Rozenhof	4,50	58,22	58,22	47,51
016-5_A	Nieuwbouw Woonstraat Rozenhof	1,50	56,88	56,88	41,95
016-5_B	Nieuwbouw Woonstraat Rozenhof	4,50	57,51	57,51	45,39
016-6_A	Nieuwbouw Woonstraat Rozenhof	1,50	55,59	55,59	44,82
016-6_B	Nieuwbouw Woonstraat Rozenhof	4,50	57,13	57,13	47,51
017-1_A	Nieuwbouw Woonstraat Rozenhof	1,50	60,37	60,37	43,00
017-1_B	Nieuwbouw Woonstraat Rozenhof	4,50	60,30	60,30	44,65
017-2_A	Nieuwbouw Woonstraat Rozenhof	1,50	66,73	66,73	53,64
017-2_B	Nieuwbouw Woonstraat Rozenhof	4,50	67,82	67,82	56,19
017-3_A	Nieuwbouw Woonstraat Rozenhof	1,50	67,30	67,30	54,18
017-3_B	Nieuwbouw Woonstraat Rozenhof	4,50	68,23	68,23	56,58
017-4_A	Nieuwbouw Woonstraat Rozenhof	1,50	59,52	59,52	44,05
017-4_B	Nieuwbouw Woonstraat Rozenhof	4,50	59,40	59,40	46,92
017-5_A	Nieuwbouw Woonstraat Rozenhof	1,50	59,92	59,92	43,24
017-5_B	Nieuwbouw Woonstraat Rozenhof	4,50	59,88	59,88	46,33
017-6_A	Nieuwbouw Woonstraat Rozenhof	1,50	59,75	59,75	41,76
017-6_B	Nieuwbouw Woonstraat Rozenhof	4,50	59,64	59,64	45,54
018-1_A	Nieuwbouw Woonstraat Rozenhof	1,50	60,20	60,20	52,69
018-1_B	Nieuwbouw Woonstraat Rozenhof	4,50	60,16	60,16	54,34
018-2_A	Nieuwbouw Woonstraat Rozenhof	1,50	68,75	68,75	60,73
018-2_B	Nieuwbouw Woonstraat Rozenhof	4,50	69,12	69,12	61,39
018-3_A	Nieuwbouw Woonstraat Rozenhof	1,50	67,06	67,06	58,00
018-3_B	Nieuwbouw Woonstraat Rozenhof	4,50	68,93	68,93	59,35
018-4_A	Nieuwbouw Woonstraat Rozenhof	1,50	55,26	55,26	38,77
018-4_B	Nieuwbouw Woonstraat Rozenhof	4,50	56,05	56,05	40,75
018-5_A	Nieuwbouw Woonstraat Rozenhof	1,50	57,78	57,78	50,65
018-5_B	Nieuwbouw Woonstraat Rozenhof	4,50	58,20	58,20	52,71
018-6_A	Nieuwbouw Woonstraat Rozenhof	1,50	57,99	57,99	51,05
018-6_B	Nieuwbouw Woonstraat Rozenhof	4,50	58,05	58,05	52,99
019-1_A	Nieuwbouw Woonstraat Rozenhof	1,50	50,45	50,45	39,66

Alle getoonde dB-waarden zijn A-gewogen

Park Meghlo in Megchelen
1281765

TAUW bv
Bijlage 5

Rapport: Resultatentabel
Model: Bedrijven en milieuzonering | SVGG | Weekdagen | Cb muziek + Kokowall 8 meter
LAmix totaalresultaten voor toetspunten
Groep: LAmix

Naam Toetspunt	Omschrijving	Hoogte	Dag	Avond	Nacht
019-1_B	Nieuwbouw Woonstraat Rozenhof	4,50	52,90	52,90	42,52
019-2_A	Nieuwbouw Woonstraat Rozenhof	1,50	54,73	54,73	48,28
019-2_B	Nieuwbouw Woonstraat Rozenhof	4,50	56,46	56,46	51,11
019-3_A	Nieuwbouw Woonstraat Rozenhof	1,50	55,71	55,71	52,56
019-3_B	Nieuwbouw Woonstraat Rozenhof	4,50	57,68	57,68	55,69
019-4_A	Nieuwbouw Woonstraat Rozenhof	1,50	54,36	54,36	54,36
019-4_B	Nieuwbouw Woonstraat Rozenhof	4,50	57,47	57,47	57,47
019-5_A	Nieuwbouw Woonstraat Rozenhof	1,50	53,65	53,65	50,67
019-5_B	Nieuwbouw Woonstraat Rozenhof	4,50	56,00	56,00	53,76
019-6_A	Nieuwbouw Woonstraat Rozenhof	1,50	49,76	49,76	39,53
019-6_B	Nieuwbouw Woonstraat Rozenhof	4,50	51,02	51,02	42,23
020-1_A	Nieuwbouw Woonstraat Rozenhof	1,50	62,09	62,09	46,66
020-1_B	Nieuwbouw Woonstraat Rozenhof	4,50	63,85	63,85	48,95
020-2_A	Nieuwbouw Woonstraat Rozenhof	1,50	62,45	62,45	49,48
020-2_B	Nieuwbouw Woonstraat Rozenhof	4,50	64,15	64,15	51,68
020-3_A	Nieuwbouw Woonstraat Rozenhof	1,50	47,42	47,42	35,56
020-3_B	Nieuwbouw Woonstraat Rozenhof	4,50	48,91	48,91	37,85
020-4_A	Nieuwbouw Woonstraat Rozenhof	1,50	46,46	46,46	35,84
020-4_B	Nieuwbouw Woonstraat Rozenhof	4,50	47,18	47,18	38,04
020-5_A	Nieuwbouw Woonstraat Rozenhof	1,50	46,46	46,46	37,58
020-5_B	Nieuwbouw Woonstraat Rozenhof	4,50	47,20	47,20	36,14
020-6_A	Nieuwbouw Woonstraat Rozenhof	1,50	46,58	46,58	37,78
020-6_B	Nieuwbouw Woonstraat Rozenhof	4,50	50,25	50,25	36,63
021-1_A	Nieuwbouw Villa Rozenhof	1,50	61,04	61,04	42,48
021-1_B	Nieuwbouw Villa Rozenhof	4,50	61,05	61,05	43,26
021-10_A	Nieuwbouw Villa Rozenhof	1,50	61,14	61,14	31,40
021-10_B	Nieuwbouw Villa Rozenhof	4,50	61,11	61,11	32,74
021-2_A	Nieuwbouw Villa Rozenhof	1,50	58,10	58,10	43,84
021-2_B	Nieuwbouw Villa Rozenhof	4,50	59,59	59,59	44,69
021-3_A	Nieuwbouw Villa Rozenhof	1,50	53,00	53,00	43,51
021-3_B	Nieuwbouw Villa Rozenhof	4,50	54,59	54,59	44,29
021-4_A	Nieuwbouw Villa Rozenhof	1,50	50,08	50,08	32,07
021-4_B	Nieuwbouw Villa Rozenhof	4,50	51,96	51,96	33,97
021-5_A	Nieuwbouw Villa Rozenhof	1,50	49,52	49,52	35,75
021-5_B	Nieuwbouw Villa Rozenhof	4,50	51,13	51,13	36,64
021-6_A	Nieuwbouw Villa Rozenhof	1,50	50,52	50,52	30,39
021-6_B	Nieuwbouw Villa Rozenhof	4,50	53,21	53,21	33,34
021-7_A	Nieuwbouw Villa Rozenhof	1,50	51,14	51,14	31,03
021-7_B	Nieuwbouw Villa Rozenhof	4,50	53,69	53,69	34,29
021-8_A	Nieuwbouw Villa Rozenhof	1,50	60,53	60,53	29,27
021-8_B	Nieuwbouw Villa Rozenhof	4,50	61,01	61,01	30,68
021-9_A	Nieuwbouw Villa Rozenhof	1,50	58,00	58,00	30,81
021-9_B	Nieuwbouw Villa Rozenhof	4,50	57,95	57,95	33,89
022-1_A	Nieuwbouw Hansmuys Erf	1,50	32,80	32,80	18,22
022-1_B	Nieuwbouw Hansmuys Erf	4,50	32,74	32,74	19,27
022-2_A	Nieuwbouw Hansmuys Erf	1,50	43,81	43,81	23,52
022-2_B	Nieuwbouw Hansmuys Erf	4,50	44,40	44,40	23,65
022-3_A	Nieuwbouw Hansmuys Erf	1,50	49,12	49,12	25,65
022-3_B	Nieuwbouw Hansmuys Erf	4,50	50,93	50,93	27,41
022-4_A	Nieuwbouw Hansmuys Erf	1,50	48,52	48,52	24,62
022-4_B	Nieuwbouw Hansmuys Erf	4,50	48,59	48,59	27,00

Alle getoonde dB-waarden zijn A-gewogen

Park Meghlo in Megchelen
1281765

TAUW bv
Bijlage 5

Rapport: Resultatentabel
Model: Bedrijven en milieuzonering | SVGG | Weekdagen | Cb muziek + Kokowall 8 meter
LAmix totaalresultaten voor toetspunten
Groep: LAmix

Naam Toetspunt	Omschrijving	Hoogte	Dag	Avond	Nacht
022-5_A	Nieuwbouw Hansmuys Erf	1,50	40,55	40,55	30,76
022-5_B	Nieuwbouw Hansmuys Erf	4,50	42,50	42,50	32,67
022-6_A	Nieuwbouw Hansmuys Erf	1,50	32,44	32,44	18,38
022-6_B	Nieuwbouw Hansmuys Erf	4,50	32,55	32,55	19,49
024-1_A	Nieuwbouw Hansmuys Erf	1,50	33,01	33,01	17,91
024-1_B	Nieuwbouw Hansmuys Erf	4,50	33,25	33,25	20,35
024-2_A	Nieuwbouw Hansmuys Erf	1,50	48,85	48,85	20,07
024-2_B	Nieuwbouw Hansmuys Erf	4,50	49,45	49,45	21,16
024-3_A	Nieuwbouw Hansmuys Erf	1,50	48,81	48,81	20,88
024-3_B	Nieuwbouw Hansmuys Erf	4,50	50,01	50,01	21,93
024-4_A	Nieuwbouw Hansmuys Erf	1,50	48,67	48,67	22,97
024-4_B	Nieuwbouw Hansmuys Erf	4,50	50,13	50,13	23,91
024-5_A	Nieuwbouw Hansmuys Erf	1,50	48,48	48,48	31,00
024-5_B	Nieuwbouw Hansmuys Erf	4,50	51,43	51,43	33,00
024-6_A	Nieuwbouw Hansmuys Erf	1,50	48,21	48,21	31,06
024-6_B	Nieuwbouw Hansmuys Erf	4,50	51,65	51,65	33,14
024-7_A	Nieuwbouw Hansmuys Erf	1,50	46,32	46,32	31,13
024-7_B	Nieuwbouw Hansmuys Erf	4,50	49,39	49,39	33,12
024-8_A	Nieuwbouw Hansmuys Erf	1,50	46,14	46,14	31,15
024-8_B	Nieuwbouw Hansmuys Erf	4,50	49,19	49,19	33,09
025-1_A	Nieuwbouw Villa Van Bree	1,50	36,48	36,48	23,52
025-1_B	Nieuwbouw Villa Van Bree	4,50	36,82	36,82	24,59
025-2_A	Nieuwbouw Villa Van Bree	1,50	48,81	48,81	22,98
025-2_B	Nieuwbouw Villa Van Bree	4,50	51,23	51,23	24,01
025-3_A	Nieuwbouw Villa Van Bree	1,50	46,03	46,03	35,86
025-3_B	Nieuwbouw Villa Van Bree	4,50	52,59	52,59	36,31
025-4_A	Nieuwbouw Villa Van Bree	1,50	46,34	46,34	33,62
025-4_B	Nieuwbouw Villa Van Bree	4,50	52,60	52,60	33,98
026-1_A	Nieuwbouw Villa Louis	1,50	45,99	45,99	32,80
026-1_B	Nieuwbouw Villa Louis	4,50	50,22	50,22	33,57
026-2_A	Nieuwbouw Villa Louis	1,50	37,32	37,32	25,70
026-2_B	Nieuwbouw Villa Louis	4,50	37,64	37,64	26,29
026-3_A	Nieuwbouw Villa Louis	1,50	38,58	38,58	20,82
026-3_B	Nieuwbouw Villa Louis	4,50	38,86	38,86	22,47
026-4_A	Nieuwbouw Villa Louis	1,50	45,76	45,76	32,07
026-4_B	Nieuwbouw Villa Louis	4,50	50,17	50,17	32,80
027-1_A	Nieuwbouw Villa Nieuw Berkenhof	1,50	31,90	31,90	18,15
027-1_B	Nieuwbouw Villa Nieuw Berkenhof	4,50	32,54	32,54	20,90
027-2_A	Nieuwbouw Villa Nieuw Berkenhof	1,50	32,00	32,00	16,39
027-2_B	Nieuwbouw Villa Nieuw Berkenhof	4,50	33,07	33,07	19,71
027-3_A	Nieuwbouw Villa Nieuw Berkenhof	1,50	47,30	47,30	28,50
027-3_B	Nieuwbouw Villa Nieuw Berkenhof	4,50	49,69	49,69	29,38
027-4_A	Nieuwbouw Villa Nieuw Berkenhof	1,50	47,16	47,16	27,79
027-4_B	Nieuwbouw Villa Nieuw Berkenhof	4,50	49,52	49,52	30,24
028-1_A	Nieuwbouw Boswachtershof	1,50	38,46	38,46	19,17
028-1_B	Nieuwbouw Boswachtershof	4,50	38,91	38,91	20,22
028-10_A	Nieuwbouw Boswachtershof	1,50	46,18	46,18	29,94
028-10_B	Nieuwbouw Boswachtershof	4,50	53,32	53,32	32,97
028-2_A	Nieuwbouw Boswachtershof	1,50	38,66	38,66	21,42
028-2_B	Nieuwbouw Boswachtershof	4,50	39,66	39,66	24,56
028-3_A	Nieuwbouw Boswachtershof	1,50	38,67	38,67	18,96

Alle getoonde dB-waarden zijn A-gewogen

Park Meghlo in Megchelen
1281765

TAUW bv
Bijlage 5

Rapport: Resultatentabel
Model: Bedrijven en milieuzonering | SVGG | Weekdagen | Cb muziek + Kokowall 8 meter
LAmox totaalresultaten voor toetspunten
Groep: LAmox

Naam Toetspunt	Omschrijving	Hoogte	Dag	Avond	Nacht
028-3_B	Nieuwbouw Boswachtershof	4,50	39,18	39,18	20,01
028-4_A	Nieuwbouw Boswachtershof	1,50	45,65	45,65	19,82
028-4_B	Nieuwbouw Boswachtershof	4,50	48,84	48,84	25,60
028-5_A	Nieuwbouw Boswachtershof	1,50	44,44	44,44	22,92
028-5_B	Nieuwbouw Boswachtershof	4,50	48,55	48,55	27,51
028-6_A	Nieuwbouw Boswachtershof	1,50	43,29	43,29	25,83
028-6_B	Nieuwbouw Boswachtershof	4,50	46,54	46,54	24,42
028-7_A	Nieuwbouw Boswachtershof	1,50	47,08	47,08	33,36
028-7_B	Nieuwbouw Boswachtershof	4,50	53,49	53,49	36,54
028-8_A	Nieuwbouw Boswachtershof	1,50	47,48	47,48	30,79
028-8_B	Nieuwbouw Boswachtershof	4,50	53,29	53,29	33,92
028-9_A	Nieuwbouw Boswachtershof	1,50	47,34	47,34	31,24
028-9_B	Nieuwbouw Boswachtershof	4,50	53,34	53,34	34,94
029-1_A	Nieuwbouw Boswachtershof	1,50	44,03	44,03	36,21
029-1_B	Nieuwbouw Boswachtershof	4,50	45,90	45,90	35,38
029-10_A	Nieuwbouw Boswachtershof	1,50	42,19	42,19	32,18
029-10_B	Nieuwbouw Boswachtershof	4,50	45,98	45,98	35,11
029-2_A	Nieuwbouw Boswachtershof	1,50	46,94	46,94	25,99
029-2_B	Nieuwbouw Boswachtershof	4,50	47,60	47,60	29,05
029-3_A	Nieuwbouw Boswachtershof	1,50	50,99	50,99	24,33
029-3_B	Nieuwbouw Boswachtershof	4,50	56,61	56,61	25,96
029-4_A	Nieuwbouw Boswachtershof	1,50	42,41	42,41	26,29
029-4_B	Nieuwbouw Boswachtershof	4,50	41,77	41,77	21,62
029-5_A	Nieuwbouw Boswachtershof	1,50	49,30	49,30	33,13
029-5_B	Nieuwbouw Boswachtershof	4,50	52,26	52,26	33,36
029-6_A	Nieuwbouw Boswachtershof	1,50	50,55	50,55	34,40
029-6_B	Nieuwbouw Boswachtershof	4,50	54,08	54,08	37,31
029-7_A	Nieuwbouw Boswachtershof	1,50	53,59	53,59	39,33
029-7_B	Nieuwbouw Boswachtershof	4,50	54,33	54,33	39,55
029-8_A	Nieuwbouw Boswachtershof	1,50	52,95	52,95	38,26
029-8_B	Nieuwbouw Boswachtershof	4,50	54,03	54,03	38,68
029-9_A	Nieuwbouw Boswachtershof	1,50	43,14	43,14	26,75
029-9_B	Nieuwbouw Boswachtershof	4,50	45,91	45,91	28,45
030-1_A	Nieuwbouw Poortwachterswoning	1,50	57,58	57,58	29,43
030-1_B	Nieuwbouw Poortwachterswoning	4,50	57,59	57,59	31,55
030-2_A	Nieuwbouw Poortwachterswoning	1,50	60,72	60,72	32,18
030-2_B	Nieuwbouw Poortwachterswoning	4,50	61,76	61,76	31,45
030-3_B	Nieuwbouw Poortwachterswoning	4,50	57,49	57,49	38,36
030-4_A	Nieuwbouw Poortwachterswoning	1,50	55,35	55,35	27,83
030-4_B	Nieuwbouw Poortwachterswoning	4,50	56,12	56,12	28,40
031-1_A	Nieuwbouw Poortwachterswoning	1,50	55,13	55,13	30,02
031-1_B	Nieuwbouw Poortwachterswoning	4,50	55,96	55,96	29,88
031-2_B	Nieuwbouw Poortwachterswoning	4,50	57,40	57,40	32,41
031-3_A	Nieuwbouw Poortwachterswoning	1,50	62,43	62,43	30,25
031-3_B	Nieuwbouw Poortwachterswoning	4,50	63,91	63,91	31,63
031-4_A	Nieuwbouw Poortwachterswoning	1,50	57,11	57,11	31,08
031-4_B	Nieuwbouw Poortwachterswoning	4,50	57,28	57,28	31,95
032-1_A	Nieuwbouw Boerderij Venhorst	1,50	45,36	45,36	22,61
032-1_B	Nieuwbouw Boerderij Venhorst	4,50	46,98	46,98	23,15
032-10_A	Nieuwbouw Boerderij Venhorst	1,50	45,14	45,14	28,79
032-10_B	Nieuwbouw Boerderij Venhorst	4,50	46,20	46,20	28,96

Alle getoonde dB-waarden zijn A-gewogen

Park Meghlo in Megchelen
1281765

TAUW bv
Bijlage 5

Rapport: Resultatentabel
Model: Bedrijven en milieuzonering | SVGG | Weekdagen | Cb muziek + Kokowall 8 meter
LAmix totaalresultaten voor toetspunten
Groep: LAmix

Naam Toetspunt	Omschrijving	Hoogte	Dag	Avond	Nacht
032-2_A	Nieuwbouw Boerderij Venhorst	1,50	46,44	46,44	28,87
032-2_B	Nieuwbouw Boerderij Venhorst	4,50	51,72	51,72	31,36
032-3_A	Nieuwbouw Boerderij Venhorst	1,50	46,29	46,29	21,34
032-3_B	Nieuwbouw Boerderij Venhorst	4,50	47,87	47,87	21,99
032-4_A	Nieuwbouw Boerderij Venhorst	1,50	48,14	48,14	29,40
032-4_B	Nieuwbouw Boerderij Venhorst	4,50	52,67	52,67	32,59
032-5_A	Nieuwbouw Boerderij Venhorst	1,50	49,82	49,82	31,18
032-5_B	Nieuwbouw Boerderij Venhorst	4,50	53,76	53,76	34,00
032-6_A	Nieuwbouw Boerderij Venhorst	1,50	48,96	48,96	30,62
032-6_B	Nieuwbouw Boerderij Venhorst	4,50	51,47	51,47	33,04
032-7_A	Nieuwbouw Boerderij Venhorst	1,50	47,12	47,12	31,75
032-7_B	Nieuwbouw Boerderij Venhorst	4,50	51,60	51,60	33,12
032-8_A	Nieuwbouw Boerderij Venhorst	1,50	46,76	46,76	28,83
032-8_B	Nieuwbouw Boerderij Venhorst	4,50	48,35	48,35	29,45
032-9_A	Nieuwbouw Boerderij Venhorst	1,50	44,62	44,62	28,76
032-9_B	Nieuwbouw Boerderij Venhorst	4,50	48,27	48,27	28,96
033-1_A	Nieuwbouw Erve Brack	1,50	53,10	53,10	30,87
033-1_B	Nieuwbouw Erve Brack	4,50	60,03	60,03	33,85
033-2_A	Nieuwbouw Erve Brack	1,50	45,36	45,36	26,97
033-2_B	Nieuwbouw Erve Brack	4,50	47,19	47,19	29,90
033-3_A	Nieuwbouw Erve Brack	1,50	58,61	58,61	29,10
033-3_B	Nieuwbouw Erve Brack	4,50	59,81	59,81	30,18
033-4_A	Nieuwbouw Erve Brack	1,50	54,47	54,47	33,09
033-4_B	Nieuwbouw Erve Brack	4,50	63,13	63,13	36,26
034-1_A	Nieuwbouw Erve Brack	1,50	58,60	58,60	34,75
034-1_B	Nieuwbouw Erve Brack	4,50	59,67	59,67	35,27
034-2_A	Nieuwbouw Erve Brack	1,50	54,61	54,61	30,86
034-2_B	Nieuwbouw Erve Brack	4,50	56,27	56,27	31,98
034-3_A	Nieuwbouw Erve Brack	1,50	40,46	40,46	24,62
034-3_B	Nieuwbouw Erve Brack	4,50	42,14	42,14	28,67
034-4_A	Nieuwbouw Erve Brack	1,50	49,54	49,54	31,20
034-4_B	Nieuwbouw Erve Brack	4,50	54,22	54,22	32,40
035-1_A	Nieuwbouw Erve Brack	1,50	43,29	43,29	25,39
035-1_B	Nieuwbouw Erve Brack	4,50	43,58	43,58	25,94
035-2_A	Nieuwbouw Erve Brack	1,50	42,50	42,50	26,97
035-2_B	Nieuwbouw Erve Brack	4,50	42,12	42,12	28,99
035-3_A	Nieuwbouw Erve Brack	1,50	56,01	56,01	35,20
035-3_B	Nieuwbouw Erve Brack	4,50	57,30	57,30	36,66
035-4_A	Nieuwbouw Erve Brack	1,50	60,95	60,95	35,71
035-5_A	Nieuwbouw Erve Brack	1,50	60,82	60,82	35,87
035-6_A	Nieuwbouw Erve Brack	1,50	43,87	43,87	28,79
035-7_B	Nieuwbouw Erve Brack	4,50	61,67	61,67	34,95
036-1_A	Nieuwbouw Villa Brack	1,50	49,15	49,15	29,37
036-1_B	Nieuwbouw Villa Brack	4,50	58,87	58,87	34,05
036-2_A	Nieuwbouw Villa Brack	1,50	38,62	38,62	19,22
036-2_B	Nieuwbouw Villa Brack	4,50	39,00	39,00	24,04
036-3_A	Nieuwbouw Villa Brack	1,50	41,68	41,68	24,07
036-3_B	Nieuwbouw Villa Brack	4,50	43,04	43,04	26,77
036-4_A	Nieuwbouw Villa Brack	1,50	56,25	56,25	31,44
036-4_B	Nieuwbouw Villa Brack	4,50	59,01	59,01	34,60
J_1_A	Julianaweg 1	1,50	68,59	68,59	46,88

Alle getoonde dB-waarden zijn A-gewogen

Park Meghlo in Megchelen
1281765

TAUW bv
Bijlage 5

Rapport: Resultatentabel
Model: Bedrijven en milieuzonering | SVGG | Weekdagen | Cb muziek + Kokowall 8 meter
LAmix totaalresultaten voor toetspunten
Groep: LAmix

Naam Toetspunt	Omschrijving	Hoogte	Dag	Avond	Nacht
J_1_B	Julianaweg 1	4,50	71,24	71,24	48,65
J_11_A	Julianaweg 11	1,50	70,18	70,18	36,69
J_11_B	Julianaweg 11	4,50	71,98	71,98	40,26
J_13_A	Julianaweg 13	1,50	74,58	74,58	38,42
J_13_B	Julianaweg 13	4,50	76,41	76,41	38,43
J_13a_A	Julianaweg 13a	1,50	74,10	74,10	39,45
J_13a_B	Julianaweg 13a	4,50	75,74	75,74	39,95
J_15_A	Julianaweg 15	1,50	74,37	74,37	36,62
J_15_B	Julianaweg 15	4,50	75,54	75,54	36,86
J_17_A	Julianaweg 17	1,50	75,88	75,88	40,40
J_17_B	Julianaweg 17	4,50	77,87	77,87	41,15
J_18_A	Julianaweg 18	1,50	61,63	61,63	36,86
J_18_B	Julianaweg 18	4,50	65,13	65,13	36,94
J_19_A	Julianaweg 19	1,50	54,88	54,88	30,27
J_19_B	Julianaweg 19	4,50	55,04	55,04	29,53
J_1a_A	Julianaweg 1a	1,50	70,23	70,23	47,65
J_1a_B	Julianaweg 1a	4,50	73,10	73,10	50,19
J_3_A	Julianaweg 3	1,50	71,08	71,08	46,07
J_3_B	Julianaweg 3	4,50	73,81	73,81	48,09
J_3a_A	Julianaweg 3a	1,50	70,89	70,89	46,42
J_3a_B	Julianaweg 3a	4,50	73,62	73,62	48,55
J_5_A	Julianaweg 5	1,50	69,23	69,23	45,91
J_5_B	Julianaweg 5	4,50	71,94	71,94	47,34
J_7_A	Julianaweg 7	1,50	67,90	67,90	44,95
J_7_B	Julianaweg 7	4,50	70,40	70,40	46,51
J_9_A	Julianaweg 9	1,50	64,21	64,21	33,55
J_9_B	Julianaweg 9	4,50	69,86	69,86	34,89
NW_2_A	Nieuweweg 2	1,50	65,98	65,98	46,57
NW_2_B	Nieuweweg 2	4,50	68,40	68,40	49,47
NW_2a_A	Nieuweweg 2a	1,50	70,14	70,14	44,64
NW_2a_B	Nieuweweg 2a	4,50	72,87	72,87	46,74
NW_3_A	Nieuweweg 3	1,50	66,20	66,20	58,58
NW_3_B	Nieuweweg 3	4,50	68,39	68,39	60,28
NW_4_ag_A	Nieuweweg 4 Achtergevel	1,50	76,24	76,24	54,09
NW_4_ag_B	Nieuweweg 4 Achtergevel	4,50	76,85	76,85	55,00
NW_4_zg_A	Nieuweweg 4 Zijgevel	1,50	76,14	76,14	63,39
NW_4_zg_B	Nieuweweg 4 Zijgevel	4,50	76,89	76,89	63,51
NW_5_A	Nieuweweg 5	1,50	73,70	73,70	65,60
NW_5_B	Nieuweweg 5	4,50	75,67	75,67	65,57
NW_7_A	Nieuweweg 7	1,50	73,35	73,35	65,09
NW_7_B	Nieuweweg 7	4,50	75,28	75,28	65,08
NW_7a_A	Nieuweweg 7a	1,50	75,16	75,16	65,39
NW_7a_B	Nieuweweg 7a	4,50	76,14	76,14	65,38
NW_7b_A	Nieuweweg 7b	1,50	76,26	76,26	65,41
NW_7b_B	Nieuweweg 7b	4,50	76,87	76,87	65,41
NW_7c_A	Nieuweweg 7c	1,50	77,95	77,95	65,39
NW_7c_B	Nieuweweg 7c	4,50	78,08	78,08	65,39
NW_7d_A	Nieuweweg 7d	1,50	78,23	78,23	65,06
NW_7d_B	Nieuweweg 7d	4,50	78,35	78,35	65,08
S_2a_vg_A	Sportlaan 2a Voorgevel	1,50	68,41	68,41	36,30
S_2a_vg_B	Sportlaan 2a Voorgevel	4,50	70,36	70,36	31,26

Alle getoonde dB-waarden zijn A-gewogen

Rapport: Resultatentabel
Model: Bedrijven en milieuzonering | SVGG | Weekdagen | Cb muziek + Kokowall 8 meter
LAmix totaalresultaten voor toetspunten
Groep: LAmix

Naam					
Toetspunt	Omschrijving	Hoogte	Dag	Avond	Nacht
S_2a_zg_A	Sportlaan 2a Zijgevel	1,50	59,49	59,49	33,10
S_2a_zg_B	Sportlaan 2a Zijgevel	4,50	69,88	69,88	31,52
S_4_A	Sportlaan 4	1,50	64,84	64,84	29,70
S_4_B	Sportlaan 4	4,50	67,19	67,19	32,09
S_6_A	Sportlaan 6	1,50	64,26	64,26	30,17
S_6_B	Sportlaan 6	4,50	66,45	66,45	32,41
VA_23_A	Vlasakker 23	1,50	70,47	70,47	58,19
VA_23_B	Vlasakker 23	4,50	72,82	72,82	59,84
VA_24_A	Vlasakker 24	1,50	72,86	72,86	65,12
VA_24_B	Vlasakker 24	4,50	74,58	74,58	65,11

Alle getoonde dB-waarden zijn A-gewogen

Park Meghlo in Megchelen
1281765

TAUW bv
Bijlage 5

Rapport: Resultatentabel
Model: Bedrijven en milieuzonering | SVGG | Weekenddagen | Cb muziek + Kokowall 8 meter LAeq totaalresultaten voor toetspunten
Groep: LAr, LT
Groepsreductie: Nee

Naam Toetspunt	Omschrijving	Hoogte	Dag	Avond	Nacht	Etmaal
001-1_A	Nieuwbouw Hetterpark	1,50	24,79	--	--	24,79
001-2_A	Nieuwbouw Hetterpark	1,50	30,79	--	--	30,79
001-3_A	Nieuwbouw Hetterpark	1,50	30,31	--	--	30,31
001-4_A	Nieuwbouw Hetterpark	1,50	24,23	--	--	24,23
002-1_A	Nieuwbouw Hetterpark	1,50	30,39	--	--	30,39
002-2_A	Nieuwbouw Hetterpark	1,50	32,83	--	--	32,83
002-3_A	Nieuwbouw Hetterpark	1,50	35,73	--	--	35,73
002-4_A	Nieuwbouw Hetterpark	1,50	35,42	--	--	35,42
003-1_A	Nieuwbouw Hetterpark	1,50	25,58	--	--	25,58
003-2_A	Nieuwbouw Hetterpark	1,50	34,48	--	--	34,48
003-3_A	Nieuwbouw Hetterpark	1,50	34,76	--	--	34,76
003-4_A	Nieuwbouw Hetterpark	1,50	28,05	--	--	28,05
004-1_A	Nieuwbouw Hetterpark	1,50	32,44	--	--	32,44
004-2_A	Nieuwbouw Hetterpark	1,50	34,82	--	--	34,82
004-3_A	Nieuwbouw Hetterpark	1,50	35,68	--	--	35,68
004-4_A	Nieuwbouw Hetterpark	1,50	30,55	--	--	30,55
005-1_A	Nieuwbouw Hetterpark	1,50	24,45	--	--	24,45
005-2_A	Nieuwbouw Hetterpark	1,50	33,60	--	--	33,60
005-3_A	Nieuwbouw Hetterpark	1,50	31,58	--	--	31,58
005-4_A	Nieuwbouw Hetterpark	1,50	26,29	--	--	26,29
006-1_A	Nieuwbouw Hetterpark	1,50	25,60	--	--	25,60
006-1_B	Nieuwbouw Hetterpark	4,50	27,98	--	--	27,98
006-2_A	Nieuwbouw Hetterpark	1,50	33,48	--	--	33,48
006-2_B	Nieuwbouw Hetterpark	4,50	38,13	--	--	38,13
006-3_A	Nieuwbouw Hetterpark	1,50	32,64	--	--	32,64
006-3_B	Nieuwbouw Hetterpark	4,50	37,13	--	--	37,13
006-4_A	Nieuwbouw Hetterpark	1,50	23,99	--	--	23,99
006-4_B	Nieuwbouw Hetterpark	4,50	26,06	--	--	26,06
007-1_A	Nieuwbouw Hetterpark	1,50	23,24	--	--	23,24
007-1_B	Nieuwbouw Hetterpark	4,50	25,21	--	--	25,21
007-2_A	Nieuwbouw Hetterpark	1,50	32,19	--	--	32,19
007-2_B	Nieuwbouw Hetterpark	4,50	38,80	--	--	38,80
007-3_A	Nieuwbouw Hetterpark	1,50	35,45	--	--	35,45
007-3_B	Nieuwbouw Hetterpark	4,50	41,67	--	--	41,67
007-4_A	Nieuwbouw Hetterpark	1,50	29,42	--	--	29,42
007-4_B	Nieuwbouw Hetterpark	4,50	34,84	--	--	34,84
008-1_A	Nieuwbouw Hetterpark	1,50	23,94	--	--	23,94
008-1_B	Nieuwbouw Hetterpark	4,50	29,34	--	--	29,34
008-2_A	Nieuwbouw Hetterpark	1,50	33,70	--	--	33,70
008-2_B	Nieuwbouw Hetterpark	4,50	39,60	--	--	39,60
008-3_A	Nieuwbouw Hetterpark	1,50	33,98	--	--	33,98
008-3_B	Nieuwbouw Hetterpark	4,50	39,86	--	--	39,86
008-4_A	Nieuwbouw Hetterpark	1,50	23,86	--	--	23,86
008-4_B	Nieuwbouw Hetterpark	4,50	25,38	--	--	25,38
009-1_A	Nieuwbouw Hetterpark	1,50	32,42	--	--	32,42
009-1_B	Nieuwbouw Hetterpark	4,50	37,73	--	--	37,73
009-2_A	Nieuwbouw Hetterpark	1,50	34,76	--	--	34,76
009-2_B	Nieuwbouw Hetterpark	4,50	40,36	--	--	40,36
009-3_A	Nieuwbouw Hetterpark	1,50	33,61	--	--	33,61
009-3_B	Nieuwbouw Hetterpark	4,50	39,64	--	--	39,64

Alle getoonde dB-waarden zijn A-gewogen

Park Meghlo in Megchelen
1281765

TAUW bv
Bijlage 5

Rapport: Resultatentabel
Model: Bedrijven en milieuzonering | SVGG | Weekenddagen | Cb muziek + Kokowall 8 meter
LAeq totaalresultaten voor toetspunten
Groep: LAr, LT
Groepsreductie: Nee

Naam Toetspunt	Omschrijving	Hoogte	Dag	Avond	Nacht	Etmaal
009-4_A	Nieuwbouw Hetterpark	1,50	31,39	--	--	31,39
009-4_B	Nieuwbouw Hetterpark	4,50	38,16	--	--	38,16
010-1_A	Nieuwbouw Hetterpark	1,50	31,46	--	--	31,46
010-1_B	Nieuwbouw Hetterpark	4,50	35,44	--	--	35,44
010-2_A	Nieuwbouw Hetterpark	1,50	34,70	--	--	34,70
010-2_B	Nieuwbouw Hetterpark	4,50	40,87	--	--	40,87
010-3_A	Nieuwbouw Hetterpark	1,50	34,00	--	--	34,00
010-3_B	Nieuwbouw Hetterpark	4,50	40,84	--	--	40,84
010-4_A	Nieuwbouw Hetterpark	1,50	32,10	--	--	32,10
010-4_B	Nieuwbouw Hetterpark	4,50	26,38	--	--	26,38
011-1_A	Nieuwbouw Hetterpark	1,50	30,13	--	--	30,13
011-1_B	Nieuwbouw Hetterpark	4,50	31,06	--	--	31,06
011-2_A	Nieuwbouw Hetterpark	1,50	33,65	--	--	33,65
011-2_B	Nieuwbouw Hetterpark	4,50	41,26	--	--	41,26
011-3_A	Nieuwbouw Hetterpark	1,50	36,32	--	--	36,32
011-3_B	Nieuwbouw Hetterpark	4,50	42,58	--	--	42,58
011-4_A	Nieuwbouw Hetterpark	1,50	38,62	--	--	38,62
011-4_B	Nieuwbouw Hetterpark	4,50	44,02	--	--	44,02
012-1_A	Nieuwbouw Woonstraat Rozenhof	1,50	30,63	--	--	30,63
012-1_B	Nieuwbouw Woonstraat Rozenhof	4,50	31,26	--	--	31,26
012-2_A	Nieuwbouw Woonstraat Rozenhof	1,50	28,91	--	--	28,91
012-2_B	Nieuwbouw Woonstraat Rozenhof	4,50	29,27	--	--	29,27
012-3_A	Nieuwbouw Woonstraat Rozenhof	1,50	34,28	--	--	34,28
012-3_B	Nieuwbouw Woonstraat Rozenhof	4,50	38,73	--	--	38,73
012-4_A	Nieuwbouw Woonstraat Rozenhof	1,50	36,32	--	--	36,32
012-4_B	Nieuwbouw Woonstraat Rozenhof	4,50	40,95	--	--	40,95
012-5_A	Nieuwbouw Woonstraat Rozenhof	1,50	37,85	--	--	37,85
012-5_B	Nieuwbouw Woonstraat Rozenhof	4,50	42,15	--	--	42,15
012-6_A	Nieuwbouw Woonstraat Rozenhof	1,50	35,82	--	--	35,82
012-6_B	Nieuwbouw Woonstraat Rozenhof	4,50	40,09	--	--	40,09
013-1_A	Nieuwbouw Woonstraat Rozenhof	1,50	30,97	--	--	30,97
013-1_B	Nieuwbouw Woonstraat Rozenhof	4,50	31,65	--	--	31,65
013-2_A	Nieuwbouw Woonstraat Rozenhof	1,50	29,43	--	--	29,43
013-2_B	Nieuwbouw Woonstraat Rozenhof	4,50	29,97	--	--	29,97
013-3_A	Nieuwbouw Woonstraat Rozenhof	1,50	33,56	--	--	33,56
013-3_B	Nieuwbouw Woonstraat Rozenhof	4,50	36,84	--	--	36,84
013-4_A	Nieuwbouw Woonstraat Rozenhof	1,50	34,27	--	--	34,27
013-4_B	Nieuwbouw Woonstraat Rozenhof	4,50	37,92	--	--	37,92
013-5_A	Nieuwbouw Woonstraat Rozenhof	1,50	30,52	--	--	30,52
013-5_B	Nieuwbouw Woonstraat Rozenhof	4,50	31,10	--	--	31,10
013-6_A	Nieuwbouw Woonstraat Rozenhof	1,50	31,49	--	--	31,49
013-6_B	Nieuwbouw Woonstraat Rozenhof	4,50	32,47	--	--	32,47
014-1_A	Nieuwbouw Woonstraat Rozenhof	1,50	30,92	--	--	30,92
014-1_B	Nieuwbouw Woonstraat Rozenhof	4,50	31,58	--	--	31,58
014-2_A	Nieuwbouw Woonstraat Rozenhof	1,50	36,21	--	--	36,21
014-2_B	Nieuwbouw Woonstraat Rozenhof	4,50	40,29	--	--	40,29
014-3_A	Nieuwbouw Woonstraat Rozenhof	1,50	36,20	--	--	36,20
014-3_B	Nieuwbouw Woonstraat Rozenhof	4,50	39,65	--	--	39,65
014-4_A	Nieuwbouw Woonstraat Rozenhof	1,50	34,54	--	--	34,54
014-4_B	Nieuwbouw Woonstraat Rozenhof	4,50	36,66	--	--	36,66

Alle getoonde dB-waarden zijn A-gewogen

Park Meghlo in Megchelen
1281765

TAUW bv
Bijlage 5

Rapport: Resultatentabel
Model: Bedrijven en milieuzonering | SVGG | Weekenddagen | Cb muziek + Kokowall 8 meter LAeq totaalresultaten voor toetspunten
Groep: LAr, LT
Groepsreductie: Nee

Naam Toetspunt	Omschrijving	Hoogte	Dag	Avond	Nacht	Etmaal
014-5_A	Nieuwbouw Woonstraat Rozenhof	1,50	34,49	--	--	34,49
014-5_B	Nieuwbouw Woonstraat Rozenhof	4,50	37,28	--	--	37,28
014-6_A	Nieuwbouw Woonstraat Rozenhof	1,50	33,57	--	--	33,57
014-6_B	Nieuwbouw Woonstraat Rozenhof	4,50	36,26	--	--	36,26
015-1_A	Nieuwbouw Woonstraat Rozenhof	1,50	36,20	--	--	36,20
015-1_B	Nieuwbouw Woonstraat Rozenhof	4,50	39,23	--	--	39,23
015-2_A	Nieuwbouw Woonstraat Rozenhof	1,50	38,00	--	--	38,00
015-2_B	Nieuwbouw Woonstraat Rozenhof	4,50	41,59	--	--	41,59
015-3_A	Nieuwbouw Woonstraat Rozenhof	1,50	38,33	--	--	38,33
015-3_B	Nieuwbouw Woonstraat Rozenhof	4,50	41,25	--	--	41,25
015-4_A	Nieuwbouw Woonstraat Rozenhof	1,50	36,26	--	--	36,26
015-4_B	Nieuwbouw Woonstraat Rozenhof	4,50	39,63	--	--	39,63
015-5_A	Nieuwbouw Woonstraat Rozenhof	1,50	33,41	--	--	33,41
015-5_B	Nieuwbouw Woonstraat Rozenhof	4,50	34,32	--	--	34,32
015-6_A	Nieuwbouw Woonstraat Rozenhof	1,50	33,35	--	--	33,35
015-6_B	Nieuwbouw Woonstraat Rozenhof	4,50	34,40	--	--	34,40
016-1_A	Nieuwbouw Woonstraat Rozenhof	1,50	37,44	--	--	37,44
016-1_B	Nieuwbouw Woonstraat Rozenhof	4,50	40,40	--	--	40,40
016-2_A	Nieuwbouw Woonstraat Rozenhof	1,50	37,96	--	--	37,96
016-2_B	Nieuwbouw Woonstraat Rozenhof	4,50	41,45	--	--	41,45
016-3_A	Nieuwbouw Woonstraat Rozenhof	1,50	38,65	--	--	38,65
016-3_B	Nieuwbouw Woonstraat Rozenhof	4,50	41,85	--	--	41,85
016-4_A	Nieuwbouw Woonstraat Rozenhof	1,50	38,85	--	--	38,85
016-4_B	Nieuwbouw Woonstraat Rozenhof	4,50	40,41	--	--	40,41
016-5_A	Nieuwbouw Woonstraat Rozenhof	1,50	37,50	--	--	37,50
016-5_B	Nieuwbouw Woonstraat Rozenhof	4,50	40,23	--	--	40,23
016-6_A	Nieuwbouw Woonstraat Rozenhof	1,50	38,23	--	--	38,23
016-6_B	Nieuwbouw Woonstraat Rozenhof	4,50	40,92	--	--	40,92
017-1_A	Nieuwbouw Woonstraat Rozenhof	1,50	39,88	--	--	39,88
017-1_B	Nieuwbouw Woonstraat Rozenhof	4,50	42,69	--	--	42,69
017-2_A	Nieuwbouw Woonstraat Rozenhof	1,50	43,23	--	--	43,23
017-2_B	Nieuwbouw Woonstraat Rozenhof	4,50	44,77	--	--	44,77
017-3_A	Nieuwbouw Woonstraat Rozenhof	1,50	45,35	--	--	45,35
017-3_B	Nieuwbouw Woonstraat Rozenhof	4,50	47,31	--	--	47,31
017-4_A	Nieuwbouw Woonstraat Rozenhof	1,50	39,52	--	--	39,52
017-4_B	Nieuwbouw Woonstraat Rozenhof	4,50	40,94	--	--	40,94
017-5_A	Nieuwbouw Woonstraat Rozenhof	1,50	37,98	--	--	37,98
017-5_B	Nieuwbouw Woonstraat Rozenhof	4,50	39,92	--	--	39,92
017-6_A	Nieuwbouw Woonstraat Rozenhof	1,50	38,91	--	--	38,91
017-6_B	Nieuwbouw Woonstraat Rozenhof	4,50	39,44	--	--	39,44
018-1_A	Nieuwbouw Woonstraat Rozenhof	1,50	38,10	--	--	38,10
018-1_B	Nieuwbouw Woonstraat Rozenhof	4,50	41,17	--	--	41,17
018-2_A	Nieuwbouw Woonstraat Rozenhof	1,50	45,06	--	--	45,06
018-2_B	Nieuwbouw Woonstraat Rozenhof	4,50	46,75	--	--	46,75
018-3_A	Nieuwbouw Woonstraat Rozenhof	1,50	41,37	--	--	41,37
018-3_B	Nieuwbouw Woonstraat Rozenhof	4,50	43,22	--	--	43,22
018-4_A	Nieuwbouw Woonstraat Rozenhof	1,50	36,90	--	--	36,90
018-4_B	Nieuwbouw Woonstraat Rozenhof	4,50	39,73	--	--	39,73
018-5_A	Nieuwbouw Woonstraat Rozenhof	1,50	36,81	--	--	36,81
018-5_B	Nieuwbouw Woonstraat Rozenhof	4,50	39,64	--	--	39,64

Alle getoonde dB-waarden zijn A-gewogen

Park Meghlo in Megchelen
1281765

TAUW bv
Bijlage 5

Rapport: Resultatentabel
Model: Bedrijven en milieuzonering | SVGG | Weekenddagen | Cb muziek + Kokowall 8 meter LAeq totaalresultaten voor toetspunten
Groep: LAr, LT
Groepsreductie: Nee

Naam Toetspunt	Omschrijving	Hoogte	Dag	Avond	Nacht	Etmaal
018-6_A	Nieuwbouw Woonstraat Rozenhof	1,50	37,51	--	--	37,51
018-6_B	Nieuwbouw Woonstraat Rozenhof	4,50	39,89	--	--	39,89
019-1_A	Nieuwbouw Woonstraat Rozenhof	1,50	38,93	--	--	38,93
019-1_B	Nieuwbouw Woonstraat Rozenhof	4,50	44,51	--	--	44,51
019-2_A	Nieuwbouw Woonstraat Rozenhof	1,50	37,64	--	--	37,64
019-2_B	Nieuwbouw Woonstraat Rozenhof	4,50	40,82	--	--	40,82
019-3_A	Nieuwbouw Woonstraat Rozenhof	1,50	37,82	--	--	37,82
019-3_B	Nieuwbouw Woonstraat Rozenhof	4,50	39,98	--	--	39,98
019-4_A	Nieuwbouw Woonstraat Rozenhof	1,50	37,91	--	--	37,91
019-4_B	Nieuwbouw Woonstraat Rozenhof	4,50	40,91	--	--	40,91
019-5_A	Nieuwbouw Woonstraat Rozenhof	1,50	37,69	--	--	37,69
019-5_B	Nieuwbouw Woonstraat Rozenhof	4,50	40,30	--	--	40,30
019-6_A	Nieuwbouw Woonstraat Rozenhof	1,50	34,96	--	--	34,96
019-6_B	Nieuwbouw Woonstraat Rozenhof	4,50	38,23	--	--	38,23
020-1_A	Nieuwbouw Woonstraat Rozenhof	1,50	39,79	--	--	39,79
020-1_B	Nieuwbouw Woonstraat Rozenhof	4,50	41,51	--	--	41,51
020-2_A	Nieuwbouw Woonstraat Rozenhof	1,50	39,72	--	--	39,72
020-2_B	Nieuwbouw Woonstraat Rozenhof	4,50	38,94	--	--	38,94
020-3_A	Nieuwbouw Woonstraat Rozenhof	1,50	31,20	--	--	31,20
020-3_B	Nieuwbouw Woonstraat Rozenhof	4,50	34,45	--	--	34,45
020-4_A	Nieuwbouw Woonstraat Rozenhof	1,50	33,50	--	--	33,50
020-4_B	Nieuwbouw Woonstraat Rozenhof	4,50	37,47	--	--	37,47
020-5_A	Nieuwbouw Woonstraat Rozenhof	1,50	35,05	--	--	35,05
020-5_B	Nieuwbouw Woonstraat Rozenhof	4,50	31,86	--	--	31,86
020-6_A	Nieuwbouw Woonstraat Rozenhof	1,50	37,09	--	--	37,09
020-6_B	Nieuwbouw Woonstraat Rozenhof	4,50	42,22	--	--	42,22
021-1_A	Nieuwbouw Villa Rozenhof	1,50	39,40	--	--	39,40
021-1_B	Nieuwbouw Villa Rozenhof	4,50	42,77	--	--	42,77
021-10_A	Nieuwbouw Villa Rozenhof	1,50	40,30	--	--	40,30
021-10_B	Nieuwbouw Villa Rozenhof	4,50	43,56	--	--	43,56
021-2_A	Nieuwbouw Villa Rozenhof	1,50	39,90	--	--	39,90
021-2_B	Nieuwbouw Villa Rozenhof	4,50	43,20	--	--	43,20
021-3_A	Nieuwbouw Villa Rozenhof	1,50	37,76	--	--	37,76
021-3_B	Nieuwbouw Villa Rozenhof	4,50	40,95	--	--	40,95
021-4_A	Nieuwbouw Villa Rozenhof	1,50	36,77	--	--	36,77
021-4_B	Nieuwbouw Villa Rozenhof	4,50	36,80	--	--	36,80
021-5_A	Nieuwbouw Villa Rozenhof	1,50	36,12	--	--	36,12
021-5_B	Nieuwbouw Villa Rozenhof	4,50	36,08	--	--	36,08
021-6_A	Nieuwbouw Villa Rozenhof	1,50	36,67	--	--	36,67
021-6_B	Nieuwbouw Villa Rozenhof	4,50	39,85	--	--	39,85
021-7_A	Nieuwbouw Villa Rozenhof	1,50	36,96	--	--	36,96
021-7_B	Nieuwbouw Villa Rozenhof	4,50	39,67	--	--	39,67
021-8_A	Nieuwbouw Villa Rozenhof	1,50	39,38	--	--	39,38
021-8_B	Nieuwbouw Villa Rozenhof	4,50	42,63	--	--	42,63
021-9_A	Nieuwbouw Villa Rozenhof	1,50	40,38	--	--	40,38
021-9_B	Nieuwbouw Villa Rozenhof	4,50	42,96	--	--	42,96
022-1_A	Nieuwbouw Hansmuys Erf	1,50	21,36	--	--	21,36
022-1_B	Nieuwbouw Hansmuys Erf	4,50	22,04	--	--	22,04
022-2_A	Nieuwbouw Hansmuys Erf	1,50	30,87	--	--	30,87
022-2_B	Nieuwbouw Hansmuys Erf	4,50	31,69	--	--	31,69

Alle getoonde dB-waarden zijn A-gewogen

Park Meghlo in Megchelen
1281765

TAUW bv
Bijlage 5

Rapport: Resultatentabel
Model: Bedrijven en milieuzonering | SVGG | Weekenddagen | Cb muziek + Kokowall 8 meter
LAeq totaalresultaten voor toetspunten
Groep: LAr, LT
Groepsreductie: Nee

Naam Toetspunt	Omschrijving	Hoogte	Dag	Avond	Nacht	Etmaal
022-3_A	Nieuwbouw Hansmuys Erf	1,50	37,38	--	--	37,38
022-3_B	Nieuwbouw Hansmuys Erf	4,50	38,24	--	--	38,24
022-4_A	Nieuwbouw Hansmuys Erf	1,50	37,03	--	--	37,03
022-4_B	Nieuwbouw Hansmuys Erf	4,50	37,71	--	--	37,71
022-5_A	Nieuwbouw Hansmuys Erf	1,50	29,94	--	--	29,94
022-5_B	Nieuwbouw Hansmuys Erf	4,50	32,30	--	--	32,30
022-6_A	Nieuwbouw Hansmuys Erf	1,50	21,03	--	--	21,03
022-6_B	Nieuwbouw Hansmuys Erf	4,50	21,77	--	--	21,77
024-1_A	Nieuwbouw Hansmuys Erf	1,50	22,28	--	--	22,28
024-1_B	Nieuwbouw Hansmuys Erf	4,50	23,20	--	--	23,20
024-2_A	Nieuwbouw Hansmuys Erf	1,50	38,59	--	--	38,59
024-2_B	Nieuwbouw Hansmuys Erf	4,50	40,04	--	--	40,04
024-3_A	Nieuwbouw Hansmuys Erf	1,50	38,52	--	--	38,52
024-3_B	Nieuwbouw Hansmuys Erf	4,50	40,02	--	--	40,02
024-4_A	Nieuwbouw Hansmuys Erf	1,50	38,66	--	--	38,66
024-4_B	Nieuwbouw Hansmuys Erf	4,50	40,28	--	--	40,28
024-5_A	Nieuwbouw Hansmuys Erf	1,50	37,63	--	--	37,63
024-5_B	Nieuwbouw Hansmuys Erf	4,50	40,89	--	--	40,89
024-6_A	Nieuwbouw Hansmuys Erf	1,50	36,56	--	--	36,56
024-6_B	Nieuwbouw Hansmuys Erf	4,50	38,79	--	--	38,79
024-7_A	Nieuwbouw Hansmuys Erf	1,50	35,99	--	--	35,99
024-7_B	Nieuwbouw Hansmuys Erf	4,50	38,23	--	--	38,23
024-8_A	Nieuwbouw Hansmuys Erf	1,50	35,81	--	--	35,81
024-8_B	Nieuwbouw Hansmuys Erf	4,50	37,83	--	--	37,83
025-1_A	Nieuwbouw Villa Van Bree	1,50	32,94	--	--	32,94
025-1_B	Nieuwbouw Villa Van Bree	4,50	26,80	--	--	26,80
025-2_A	Nieuwbouw Villa Van Bree	1,50	31,66	--	--	31,66
025-2_B	Nieuwbouw Villa Van Bree	4,50	39,79	--	--	39,79
025-3_A	Nieuwbouw Villa Van Bree	1,50	34,80	--	--	34,80
025-3_B	Nieuwbouw Villa Van Bree	4,50	42,81	--	--	42,81
025-4_A	Nieuwbouw Villa Van Bree	1,50	32,81	--	--	32,81
025-4_B	Nieuwbouw Villa Van Bree	4,50	41,18	--	--	41,18
026-1_A	Nieuwbouw Villa Louis	1,50	34,25	--	--	34,25
026-1_B	Nieuwbouw Villa Louis	4,50	38,92	--	--	38,92
026-2_A	Nieuwbouw Villa Louis	1,50	26,31	--	--	26,31
026-2_B	Nieuwbouw Villa Louis	4,50	26,78	--	--	26,78
026-3_A	Nieuwbouw Villa Louis	1,50	27,06	--	--	27,06
026-3_B	Nieuwbouw Villa Louis	4,50	27,64	--	--	27,64
026-4_A	Nieuwbouw Villa Louis	1,50	34,23	--	--	34,23
026-4_B	Nieuwbouw Villa Louis	4,50	38,51	--	--	38,51
027-1_A	Nieuwbouw Villa Nieuw Berkenhof	1,50	19,49	--	--	19,49
027-1_B	Nieuwbouw Villa Nieuw Berkenhof	4,50	21,03	--	--	21,03
027-2_A	Nieuwbouw Villa Nieuw Berkenhof	1,50	20,48	--	--	20,48
027-2_B	Nieuwbouw Villa Nieuw Berkenhof	4,50	22,04	--	--	22,04
027-3_A	Nieuwbouw Villa Nieuw Berkenhof	1,50	35,51	--	--	35,51
027-3_B	Nieuwbouw Villa Nieuw Berkenhof	4,50	37,59	--	--	37,59
027-4_A	Nieuwbouw Villa Nieuw Berkenhof	1,50	35,43	--	--	35,43
027-4_B	Nieuwbouw Villa Nieuw Berkenhof	4,50	37,50	--	--	37,50
028-1_A	Nieuwbouw Boswachtershof	1,50	26,85	--	--	26,85
028-1_B	Nieuwbouw Boswachtershof	4,50	27,54	--	--	27,54

Alle getoonde dB-waarden zijn A-gewogen

Park Meghlo in Megchelen
1281765

TAUW bv
Bijlage 5

Rapport: Resultatentabel
Model: Bedrijven en milieuzonering | SVGG | Weekenddagen | Cb muziek + Kokowall 8 meter
LAeq totaalresultaten voor toetspunten
Groep: LAr, LT
Groepsreductie: Nee

Naam Toetspunt	Omschrijving	Hoogte	Dag	Avond	Nacht	Etmaal
028-10_A	Nieuwbouw Boswachtershof	1,50	35,07	--	--	35,07
028-10_B	Nieuwbouw Boswachtershof	4,50	39,12	--	--	39,12
028-2_A	Nieuwbouw Boswachtershof	1,50	26,70	--	--	26,70
028-2_B	Nieuwbouw Boswachtershof	4,50	28,28	--	--	28,28
028-3_A	Nieuwbouw Boswachtershof	1,50	26,38	--	--	26,38
028-3_B	Nieuwbouw Boswachtershof	4,50	27,07	--	--	27,07
028-4_A	Nieuwbouw Boswachtershof	1,50	34,32	--	--	34,32
028-4_B	Nieuwbouw Boswachtershof	4,50	28,68	--	--	28,68
028-5_A	Nieuwbouw Boswachtershof	1,50	31,81	--	--	31,81
028-5_B	Nieuwbouw Boswachtershof	4,50	36,72	--	--	36,72
028-6_A	Nieuwbouw Boswachtershof	1,50	33,85	--	--	33,85
028-6_B	Nieuwbouw Boswachtershof	4,50	30,38	--	--	30,38
028-7_A	Nieuwbouw Boswachtershof	1,50	35,78	--	--	35,78
028-7_B	Nieuwbouw Boswachtershof	4,50	39,66	--	--	39,66
028-8_A	Nieuwbouw Boswachtershof	1,50	37,52	--	--	37,52
028-8_B	Nieuwbouw Boswachtershof	4,50	41,56	--	--	41,56
028-9_A	Nieuwbouw Boswachtershof	1,50	36,73	--	--	36,73
028-9_B	Nieuwbouw Boswachtershof	4,50	40,43	--	--	40,43
029-1_A	Nieuwbouw Boswachtershof	1,50	34,78	--	--	34,78
029-1_B	Nieuwbouw Boswachtershof	4,50	32,28	--	--	32,28
029-10_A	Nieuwbouw Boswachtershof	1,50	33,83	--	--	33,83
029-10_B	Nieuwbouw Boswachtershof	4,50	36,49	--	--	36,49
029-2_A	Nieuwbouw Boswachtershof	1,50	32,41	--	--	32,41
029-2_B	Nieuwbouw Boswachtershof	4,50	30,92	--	--	30,92
029-3_A	Nieuwbouw Boswachtershof	1,50	31,56	--	--	31,56
029-3_B	Nieuwbouw Boswachtershof	4,50	32,76	--	--	32,76
029-4_A	Nieuwbouw Boswachtershof	1,50	31,62	--	--	31,62
029-4_B	Nieuwbouw Boswachtershof	4,50	31,82	--	--	31,82
029-5_A	Nieuwbouw Boswachtershof	1,50	37,83	--	--	37,83
029-5_B	Nieuwbouw Boswachtershof	4,50	41,57	--	--	41,57
029-6_A	Nieuwbouw Boswachtershof	1,50	38,79	--	--	38,79
029-6_B	Nieuwbouw Boswachtershof	4,50	42,46	--	--	42,46
029-7_A	Nieuwbouw Boswachtershof	1,50	40,09	--	--	40,09
029-7_B	Nieuwbouw Boswachtershof	4,50	43,76	--	--	43,76
029-8_A	Nieuwbouw Boswachtershof	1,50	37,65	--	--	37,65
029-8_B	Nieuwbouw Boswachtershof	4,50	41,29	--	--	41,29
029-9_A	Nieuwbouw Boswachtershof	1,50	34,14	--	--	34,14
029-9_B	Nieuwbouw Boswachtershof	4,50	36,11	--	--	36,11
030-1_A	Nieuwbouw Poortwachterswoning	1,50	39,33	--	--	39,33
030-1_B	Nieuwbouw Poortwachterswoning	4,50	42,97	--	--	42,97
030-2_A	Nieuwbouw Poortwachterswoning	1,50	41,43	--	--	41,43
030-2_B	Nieuwbouw Poortwachterswoning	4,50	44,75	--	--	44,75
030-3_B	Nieuwbouw Poortwachterswoning	4,50	41,35	--	--	41,35
030-4_A	Nieuwbouw Poortwachterswoning	1,50	36,34	--	--	36,34
030-4_B	Nieuwbouw Poortwachterswoning	4,50	37,77	--	--	37,77
031-1_A	Nieuwbouw Poortwachterswoning	1,50	36,77	--	--	36,77
031-1_B	Nieuwbouw Poortwachterswoning	4,50	38,30	--	--	38,30
031-2_B	Nieuwbouw Poortwachterswoning	4,50	42,49	--	--	42,49
031-3_A	Nieuwbouw Poortwachterswoning	1,50	42,49	--	--	42,49
031-3_B	Nieuwbouw Poortwachterswoning	4,50	45,67	--	--	45,67

Alle getoonde dB-waarden zijn A-gewogen

Park Meghlo in Megchelen
1281765

TAUW bv
Bijlage 5

Rapport: Resultatentabel
Model: Bedrijven en milieuzonering | SVGG | Weekenddagen | Cb muziek + Kokowall 8 meter
LAeq totaalresultaten voor toetspunten
Groep: LAr, LT
Groepsreductie: Nee

Naam Toetspunt	Omschrijving	Hoogte	Dag	Avond	Nacht	Etmaal
031-4_A	Nieuwbouw Poortwachterswoning	1,50	39,84	--	--	39,84
031-4_B	Nieuwbouw Poortwachterswoning	4,50	43,30	--	--	43,30
032-1_A	Nieuwbouw Boerderij Venhorst	1,50	31,92	--	--	31,92
032-1_B	Nieuwbouw Boerderij Venhorst	4,50	32,92	--	--	32,92
032-10_A	Nieuwbouw Boerderij Venhorst	1,50	36,84	--	--	36,84
032-10_B	Nieuwbouw Boerderij Venhorst	4,50	37,39	--	--	37,39
032-2_A	Nieuwbouw Boerderij Venhorst	1,50	34,00	--	--	34,00
032-2_B	Nieuwbouw Boerderij Venhorst	4,50	39,78	--	--	39,78
032-3_A	Nieuwbouw Boerderij Venhorst	1,50	32,40	--	--	32,40
032-3_B	Nieuwbouw Boerderij Venhorst	4,50	33,31	--	--	33,31
032-4_A	Nieuwbouw Boerderij Venhorst	1,50	35,14	--	--	35,14
032-4_B	Nieuwbouw Boerderij Venhorst	4,50	41,93	--	--	41,93
032-5_A	Nieuwbouw Boerderij Venhorst	1,50	38,81	--	--	38,81
032-5_B	Nieuwbouw Boerderij Venhorst	4,50	44,40	--	--	44,40
032-6_A	Nieuwbouw Boerderij Venhorst	1,50	37,01	--	--	37,01
032-6_B	Nieuwbouw Boerderij Venhorst	4,50	41,90	--	--	41,90
032-7_A	Nieuwbouw Boerderij Venhorst	1,50	36,94	--	--	36,94
032-7_B	Nieuwbouw Boerderij Venhorst	4,50	42,35	--	--	42,35
032-8_A	Nieuwbouw Boerderij Venhorst	1,50	37,85	--	--	37,85
032-8_B	Nieuwbouw Boerderij Venhorst	4,50	38,57	--	--	38,57
032-9_A	Nieuwbouw Boerderij Venhorst	1,50	35,01	--	--	35,01
032-9_B	Nieuwbouw Boerderij Venhorst	4,50	35,38	--	--	35,38
033-1_A	Nieuwbouw Erve Brack	1,50	41,13	--	--	41,13
033-1_B	Nieuwbouw Erve Brack	4,50	47,45	--	--	47,45
033-2_A	Nieuwbouw Erve Brack	1,50	35,61	--	--	35,61
033-2_B	Nieuwbouw Erve Brack	4,50	37,55	--	--	37,55
033-3_A	Nieuwbouw Erve Brack	1,50	43,53	--	--	43,53
033-3_B	Nieuwbouw Erve Brack	4,50	45,38	--	--	45,38
033-4_A	Nieuwbouw Erve Brack	1,50	44,75	--	--	44,75
033-4_B	Nieuwbouw Erve Brack	4,50	47,93	--	--	47,93
034-1_A	Nieuwbouw Erve Brack	1,50	42,95	--	--	42,95
034-1_B	Nieuwbouw Erve Brack	4,50	44,64	--	--	44,64
034-2_A	Nieuwbouw Erve Brack	1,50	41,05	--	--	41,05
034-2_B	Nieuwbouw Erve Brack	4,50	42,38	--	--	42,38
034-3_A	Nieuwbouw Erve Brack	1,50	27,54	--	--	27,54
034-3_B	Nieuwbouw Erve Brack	4,50	28,27	--	--	28,27
034-4_A	Nieuwbouw Erve Brack	1,50	37,08	--	--	37,08
034-4_B	Nieuwbouw Erve Brack	4,50	41,42	--	--	41,42
035-1_A	Nieuwbouw Erve Brack	1,50	30,96	--	--	30,96
035-1_B	Nieuwbouw Erve Brack	4,50	30,85	--	--	30,85
035-2_A	Nieuwbouw Erve Brack	1,50	28,85	--	--	28,85
035-2_B	Nieuwbouw Erve Brack	4,50	26,33	--	--	26,33
035-3_A	Nieuwbouw Erve Brack	1,50	39,47	--	--	39,47
035-3_B	Nieuwbouw Erve Brack	4,50	42,33	--	--	42,33
035-4_A	Nieuwbouw Erve Brack	1,50	41,60	--	--	41,60
035-5_A	Nieuwbouw Erve Brack	1,50	43,69	--	--	43,69
035-6_A	Nieuwbouw Erve Brack	1,50	33,04	--	--	33,04
035-7_B	Nieuwbouw Erve Brack	4,50	46,29	--	--	46,29
036-1_A	Nieuwbouw Villa Brack	1,50	36,67	--	--	36,67
036-1_B	Nieuwbouw Villa Brack	4,50	44,36	--	--	44,36

Alle getoonde dB-waarden zijn A-gewogen

Park Meghlo in Megchelen
1281765

TAUW bv
Bijlage 5

Rapport: Resultatentabel
Model: Bedrijven en milieuzonering | SVGG | Weekenddagen | Cb muziek + Kokowall 8 meter
LAeq totaalresultaten voor toetspunten
Groep: LAr, LT
Groepsreductie: Nee

Naam Toetspunt	Omschrijving	Hoogte	Dag	Avond	Nacht	Etmaal
036-2_A	Nieuwbouw Villa Brack	1,50	26,84	--	--	26,84
036-2_B	Nieuwbouw Villa Brack	4,50	28,28	--	--	28,28
036-3_A	Nieuwbouw Villa Brack	1,50	29,73	--	--	29,73
036-3_B	Nieuwbouw Villa Brack	4,50	30,75	--	--	30,75
036-4_A	Nieuwbouw Villa Brack	1,50	42,94	--	--	42,94
036-4_B	Nieuwbouw Villa Brack	4,50	44,80	--	--	44,80
J_1_A	Julianaweg 1	1,50	49,45	--	--	49,45
J_1_B	Julianaweg 1	4,50	51,92	--	--	51,92
J_11_A	Julianaweg 11	1,50	51,19	--	--	51,19
J_11_B	Julianaweg 11	4,50	52,93	--	--	52,93
J_13_A	Julianaweg 13	1,50	54,31	--	--	54,31
J_13_B	Julianaweg 13	4,50	56,31	--	--	56,31
J_13a_A	Julianaweg 13a	1,50	54,38	--	--	54,38
J_13a_B	Julianaweg 13a	4,50	56,43	--	--	56,43
J_15_A	Julianaweg 15	1,50	54,05	--	--	54,05
J_15_B	Julianaweg 15	4,50	56,00	--	--	56,00
J_17_A	Julianaweg 17	1,50	55,12	--	--	55,12
J_17_B	Julianaweg 17	4,50	57,13	--	--	57,13
J_18_A	Julianaweg 18	1,50	47,64	--	--	47,64
J_18_B	Julianaweg 18	4,50	48,55	--	--	48,55
J_19_A	Julianaweg 19	1,50	40,85	--	--	40,85
J_19_B	Julianaweg 19	4,50	42,77	--	--	42,77
J_1a_A	Julianaweg 1a	1,50	51,25	--	--	51,25
J_1a_B	Julianaweg 1a	4,50	53,38	--	--	53,38
J_3_A	Julianaweg 3	1,50	48,04	--	--	48,04
J_3_B	Julianaweg 3	4,50	50,50	--	--	50,50
J_3a_A	Julianaweg 3a	1,50	49,46	--	--	49,46
J_3a_B	Julianaweg 3a	4,50	51,55	--	--	51,55
J_5_A	Julianaweg 5	1,50	47,67	--	--	47,67
J_5_B	Julianaweg 5	4,50	49,91	--	--	49,91
J_7_A	Julianaweg 7	1,50	44,66	--	--	44,66
J_7_B	Julianaweg 7	4,50	46,71	--	--	46,71
J_9_A	Julianaweg 9	1,50	48,16	--	--	48,16
J_9_B	Julianaweg 9	4,50	51,75	--	--	51,75
NW_2_A	Nieuweweg 2	1,50	49,35	--	--	49,35
NW_2_B	Nieuweweg 2	4,50	51,17	--	--	51,17
NW_2a_A	Nieuweweg 2a	1,50	49,53	--	--	49,53
NW_2a_B	Nieuweweg 2a	4,50	52,08	--	--	52,08
NW_3_A	Nieuweweg 3	1,50	46,94	--	--	46,94
NW_3_B	Nieuweweg 3	4,50	48,70	--	--	48,70
NW_4_ag_A	Nieuweweg 4 Achtergevel	1,50	51,47	--	--	51,47
NW_4_ag_B	Nieuweweg 4 Achtergevel	4,50	53,56	--	--	53,56
NW_4_zg_A	Nieuweweg 4 Zijgevel	1,50	53,56	--	--	53,56
NW_4_zg_B	Nieuweweg 4 Zijgevel	4,50	55,23	--	--	55,23
NW_5_A	Nieuweweg 5	1,50	52,92	--	--	52,92
NW_5_B	Nieuweweg 5	4,50	54,80	--	--	54,80
NW_7_A	Nieuweweg 7	1,50	53,90	--	--	53,90
NW_7_B	Nieuweweg 7	4,50	55,50	--	--	55,50
NW_7a_A	Nieuweweg 7a	1,50	55,43	--	--	55,43
NW_7a_B	Nieuweweg 7a	4,50	57,21	--	--	57,21

Alle getoonde dB-waarden zijn A-gewogen

Rapport: Resultatentabel
 Model: Bedrijven en milieuzonering | SVGG | Weekenddagen | Cb muziek + Kokowall 8 meter
 LAeq totaalresultaten voor toetspunten
 Groep: LAr, LT
 Groepsreductie: Nee

Naam Toetspunt	Omschrijving	Hoogte	Dag	Avond	Nacht	Etmaal
NW_7b_A	Nieuweweg 7b	1,50	55,79	--	--	55,79
NW_7b_B	Nieuweweg 7b	4,50	57,35	--	--	57,35
NW_7c_A	Nieuweweg 7c	1,50	55,40	--	--	55,40
NW_7c_B	Nieuweweg 7c	4,50	56,81	--	--	56,81
NW_7d_A	Nieuweweg 7d	1,50	54,42	--	--	54,42
NW_7d_B	Nieuweweg 7d	4,50	55,93	--	--	55,93
S_2a_vg_A	Sportlaan 2a Voorgevel	1,50	45,86	--	--	45,86
S_2a_vg_B	Sportlaan 2a Voorgevel	4,50	46,67	--	--	46,67
S_2a_zg_A	Sportlaan 2a Zijgevel	1,50	41,78	--	--	41,78
S_2a_zg_B	Sportlaan 2a Zijgevel	4,50	44,79	--	--	44,79
S_4_A	Sportlaan 4	1,50	42,46	--	--	42,46
S_4_B	Sportlaan 4	4,50	45,37	--	--	45,37
S_6_A	Sportlaan 6	1,50	43,90	--	--	43,90
S_6_B	Sportlaan 6	4,50	46,43	--	--	46,43
VA_23_A	Vlasakker 23	1,50	47,34	--	--	47,34
VA_23_B	Vlasakker 23	4,50	49,26	--	--	49,26
VA_24_A	Vlasakker 24	1,50	54,39	--	--	54,39
VA_24_B	Vlasakker 24	4,50	56,10	--	--	56,10

Alle getoonde dB-waarden zijn A-gewogen

Park Meghlo in Megchelen
1281765

TAUW bv
Bijlage 5

Rapport: Resultatentabel
Model: Bedrijven en milieuzonering | SVGG | Weekenddagen | Cb muziek + Kokowall 8 meter
LAmix totaalresultaten voor toetspunten
Groep: LAmix

Naam Toetspunt	Omschrijving	Hoogte	Dag	Avond	Nacht
001-1_A	Nieuwbouw Hetterpark	1,50	42,57	--	--
001-2_A	Nieuwbouw Hetterpark	1,50	45,39	--	--
001-3_A	Nieuwbouw Hetterpark	1,50	44,73	--	--
001-4_A	Nieuwbouw Hetterpark	1,50	39,11	--	--
002-1_A	Nieuwbouw Hetterpark	1,50	48,94	--	--
002-2_A	Nieuwbouw Hetterpark	1,50	46,73	--	--
002-3_A	Nieuwbouw Hetterpark	1,50	53,39	--	--
002-4_A	Nieuwbouw Hetterpark	1,50	47,52	--	--
003-1_A	Nieuwbouw Hetterpark	1,50	41,27	--	--
003-2_A	Nieuwbouw Hetterpark	1,50	54,40	--	--
003-3_A	Nieuwbouw Hetterpark	1,50	51,63	--	--
003-4_A	Nieuwbouw Hetterpark	1,50	47,21	--	--
004-1_A	Nieuwbouw Hetterpark	1,50	43,17	--	--
004-2_A	Nieuwbouw Hetterpark	1,50	50,02	--	--
004-3_A	Nieuwbouw Hetterpark	1,50	50,48	--	--
004-4_A	Nieuwbouw Hetterpark	1,50	52,17	--	--
005-1_A	Nieuwbouw Hetterpark	1,50	39,84	--	--
005-2_A	Nieuwbouw Hetterpark	1,50	48,68	--	--
005-3_A	Nieuwbouw Hetterpark	1,50	50,93	--	--
005-4_A	Nieuwbouw Hetterpark	1,50	39,50	--	--
006-1_A	Nieuwbouw Hetterpark	1,50	43,69	--	--
006-1_B	Nieuwbouw Hetterpark	4,50	45,61	--	--
006-2_A	Nieuwbouw Hetterpark	1,50	45,88	--	--
006-2_B	Nieuwbouw Hetterpark	4,50	49,06	--	--
006-3_A	Nieuwbouw Hetterpark	1,50	45,43	--	--
006-3_B	Nieuwbouw Hetterpark	4,50	49,01	--	--
006-4_A	Nieuwbouw Hetterpark	1,50	38,64	--	--
006-4_B	Nieuwbouw Hetterpark	4,50	38,95	--	--
007-1_A	Nieuwbouw Hetterpark	1,50	37,92	--	--
007-1_B	Nieuwbouw Hetterpark	4,50	37,84	--	--
007-2_A	Nieuwbouw Hetterpark	1,50	47,62	--	--
007-2_B	Nieuwbouw Hetterpark	4,50	51,39	--	--
007-3_A	Nieuwbouw Hetterpark	1,50	46,29	--	--
007-3_B	Nieuwbouw Hetterpark	4,50	52,78	--	--
007-4_A	Nieuwbouw Hetterpark	1,50	45,87	--	--
007-4_B	Nieuwbouw Hetterpark	4,50	48,82	--	--
008-1_A	Nieuwbouw Hetterpark	1,50	38,05	--	--
008-1_B	Nieuwbouw Hetterpark	4,50	41,53	--	--
008-2_A	Nieuwbouw Hetterpark	1,50	47,57	--	--
008-2_B	Nieuwbouw Hetterpark	4,50	51,55	--	--
008-3_A	Nieuwbouw Hetterpark	1,50	47,77	--	--
008-3_B	Nieuwbouw Hetterpark	4,50	52,90	--	--
008-4_A	Nieuwbouw Hetterpark	1,50	42,55	--	--
008-4_B	Nieuwbouw Hetterpark	4,50	44,69	--	--
009-1_A	Nieuwbouw Hetterpark	1,50	45,35	--	--
009-1_B	Nieuwbouw Hetterpark	4,50	47,61	--	--
009-2_A	Nieuwbouw Hetterpark	1,50	47,53	--	--
009-2_B	Nieuwbouw Hetterpark	4,50	50,50	--	--
009-3_A	Nieuwbouw Hetterpark	1,50	49,61	--	--
009-3_B	Nieuwbouw Hetterpark	4,50	49,98	--	--
009-4_A	Nieuwbouw Hetterpark	1,50	44,83	--	--

Alle getoonde dB-waarden zijn A-gewogen

Park Meghlo in Megchelen
1281765

TAUW bv
Bijlage 5

Rapport: Resultatentabel
Model: Bedrijven en milieuzonering | SVGG | Weekenddagen | Cb muziek + Kokowall 8 meter
LAmox totaalresultaten voor toetspunten
Groep: LAmox

Naam Toetspunt	Omschrijving	Hoogte	Dag	Avond	Nacht
009-4_B	Nieuwbouw Hetterpark	4,50	48,03	--	--
010-1_A	Nieuwbouw Hetterpark	1,50	55,21	--	--
010-1_B	Nieuwbouw Hetterpark	4,50	55,62	--	--
010-2_A	Nieuwbouw Hetterpark	1,50	47,63	--	--
010-2_B	Nieuwbouw Hetterpark	4,50	52,10	--	--
010-3_A	Nieuwbouw Hetterpark	1,50	51,20	--	--
010-3_B	Nieuwbouw Hetterpark	4,50	53,86	--	--
010-4_A	Nieuwbouw Hetterpark	1,50	41,62	--	--
010-4_B	Nieuwbouw Hetterpark	4,50	40,03	--	--
011-1_A	Nieuwbouw Hetterpark	1,50	46,58	--	--
011-1_B	Nieuwbouw Hetterpark	4,50	48,25	--	--
011-2_A	Nieuwbouw Hetterpark	1,50	43,87	--	--
011-2_B	Nieuwbouw Hetterpark	4,50	49,09	--	--
011-3_A	Nieuwbouw Hetterpark	1,50	58,59	--	--
011-3_B	Nieuwbouw Hetterpark	4,50	59,17	--	--
011-4_A	Nieuwbouw Hetterpark	1,50	58,71	--	--
011-4_B	Nieuwbouw Hetterpark	4,50	59,09	--	--
012-1_A	Nieuwbouw Woonstraat Rozenhof	1,50	47,88	--	--
012-1_B	Nieuwbouw Woonstraat Rozenhof	4,50	50,83	--	--
012-2_A	Nieuwbouw Woonstraat Rozenhof	1,50	40,37	--	--
012-2_B	Nieuwbouw Woonstraat Rozenhof	4,50	40,98	--	--
012-3_A	Nieuwbouw Woonstraat Rozenhof	1,50	44,84	--	--
012-3_B	Nieuwbouw Woonstraat Rozenhof	4,50	48,23	--	--
012-4_A	Nieuwbouw Woonstraat Rozenhof	1,50	45,42	--	--
012-4_B	Nieuwbouw Woonstraat Rozenhof	4,50	49,13	--	--
012-5_A	Nieuwbouw Woonstraat Rozenhof	1,50	47,06	--	--
012-5_B	Nieuwbouw Woonstraat Rozenhof	4,50	49,73	--	--
012-6_A	Nieuwbouw Woonstraat Rozenhof	1,50	49,51	--	--
012-6_B	Nieuwbouw Woonstraat Rozenhof	4,50	51,95	--	--
013-1_A	Nieuwbouw Woonstraat Rozenhof	1,50	54,27	--	--
013-1_B	Nieuwbouw Woonstraat Rozenhof	4,50	55,53	--	--
013-2_A	Nieuwbouw Woonstraat Rozenhof	1,50	40,60	--	--
013-2_B	Nieuwbouw Woonstraat Rozenhof	4,50	41,10	--	--
013-3_A	Nieuwbouw Woonstraat Rozenhof	1,50	44,63	--	--
013-3_B	Nieuwbouw Woonstraat Rozenhof	4,50	46,97	--	--
013-4_A	Nieuwbouw Woonstraat Rozenhof	1,50	52,12	--	--
013-4_B	Nieuwbouw Woonstraat Rozenhof	4,50	54,27	--	--
013-5_A	Nieuwbouw Woonstraat Rozenhof	1,50	51,05	--	--
013-5_B	Nieuwbouw Woonstraat Rozenhof	4,50	52,29	--	--
013-6_A	Nieuwbouw Woonstraat Rozenhof	1,50	54,90	--	--
013-6_B	Nieuwbouw Woonstraat Rozenhof	4,50	55,98	--	--
014-1_A	Nieuwbouw Woonstraat Rozenhof	1,50	43,65	--	--
014-1_B	Nieuwbouw Woonstraat Rozenhof	4,50	44,38	--	--
014-2_A	Nieuwbouw Woonstraat Rozenhof	1,50	45,07	--	--
014-2_B	Nieuwbouw Woonstraat Rozenhof	4,50	49,74	--	--
014-3_A	Nieuwbouw Woonstraat Rozenhof	1,50	47,64	--	--
014-3_B	Nieuwbouw Woonstraat Rozenhof	4,50	49,89	--	--
014-4_A	Nieuwbouw Woonstraat Rozenhof	1,50	54,02	--	--
014-4_B	Nieuwbouw Woonstraat Rozenhof	4,50	55,40	--	--
014-5_A	Nieuwbouw Woonstraat Rozenhof	1,50	54,19	--	--
014-5_B	Nieuwbouw Woonstraat Rozenhof	4,50	55,48	--	--

Alle getoonde dB-waarden zijn A-gewogen

Park Meghlo in Megchelen
1281765

TAUW bv
Bijlage 5

Rapport: Resultatentabel
Model: Bedrijven en milieuzonering | SVGG | Weekenddagen | Cb muziek + Kokowall 8 meter
LAmix totaalresultaten voor toetspunten
Groep: LAmix

Naam Toetspunt	Omschrijving	Hoogte	Dag	Avond	Nacht
014-6_A	Nieuwbouw Woonstraat Rozenhof	1,50	49,34	--	--
014-6_B	Nieuwbouw Woonstraat Rozenhof	4,50	50,82	--	--
015-1_A	Nieuwbouw Woonstraat Rozenhof	1,50	46,83	--	--
015-1_B	Nieuwbouw Woonstraat Rozenhof	4,50	48,34	--	--
015-2_A	Nieuwbouw Woonstraat Rozenhof	1,50	46,53	--	--
015-2_B	Nieuwbouw Woonstraat Rozenhof	4,50	50,54	--	--
015-3_A	Nieuwbouw Woonstraat Rozenhof	1,50	53,75	--	--
015-3_B	Nieuwbouw Woonstraat Rozenhof	4,50	55,56	--	--
015-4_A	Nieuwbouw Woonstraat Rozenhof	1,50	53,35	--	--
015-4_B	Nieuwbouw Woonstraat Rozenhof	4,50	55,27	--	--
015-5_A	Nieuwbouw Woonstraat Rozenhof	1,50	45,59	--	--
015-5_B	Nieuwbouw Woonstraat Rozenhof	4,50	47,00	--	--
015-6_A	Nieuwbouw Woonstraat Rozenhof	1,50	46,18	--	--
015-6_B	Nieuwbouw Woonstraat Rozenhof	4,50	48,46	--	--
016-1_A	Nieuwbouw Woonstraat Rozenhof	1,50	55,38	--	--
016-1_B	Nieuwbouw Woonstraat Rozenhof	4,50	55,90	--	--
016-2_A	Nieuwbouw Woonstraat Rozenhof	1,50	58,35	--	--
016-2_B	Nieuwbouw Woonstraat Rozenhof	4,50	58,30	--	--
016-3_A	Nieuwbouw Woonstraat Rozenhof	1,50	59,78	--	--
016-3_B	Nieuwbouw Woonstraat Rozenhof	4,50	59,72	--	--
016-4_A	Nieuwbouw Woonstraat Rozenhof	1,50	58,06	--	--
016-4_B	Nieuwbouw Woonstraat Rozenhof	4,50	58,22	--	--
016-5_A	Nieuwbouw Woonstraat Rozenhof	1,50	56,88	--	--
016-5_B	Nieuwbouw Woonstraat Rozenhof	4,50	57,51	--	--
016-6_A	Nieuwbouw Woonstraat Rozenhof	1,50	55,59	--	--
016-6_B	Nieuwbouw Woonstraat Rozenhof	4,50	57,13	--	--
017-1_A	Nieuwbouw Woonstraat Rozenhof	1,50	60,37	--	--
017-1_B	Nieuwbouw Woonstraat Rozenhof	4,50	60,30	--	--
017-2_A	Nieuwbouw Woonstraat Rozenhof	1,50	66,73	--	--
017-2_B	Nieuwbouw Woonstraat Rozenhof	4,50	67,82	--	--
017-3_A	Nieuwbouw Woonstraat Rozenhof	1,50	67,30	--	--
017-3_B	Nieuwbouw Woonstraat Rozenhof	4,50	68,23	--	--
017-4_A	Nieuwbouw Woonstraat Rozenhof	1,50	59,52	--	--
017-4_B	Nieuwbouw Woonstraat Rozenhof	4,50	59,40	--	--
017-5_A	Nieuwbouw Woonstraat Rozenhof	1,50	59,92	--	--
017-5_B	Nieuwbouw Woonstraat Rozenhof	4,50	59,88	--	--
017-6_A	Nieuwbouw Woonstraat Rozenhof	1,50	59,75	--	--
017-6_B	Nieuwbouw Woonstraat Rozenhof	4,50	59,64	--	--
018-1_A	Nieuwbouw Woonstraat Rozenhof	1,50	60,20	--	--
018-1_B	Nieuwbouw Woonstraat Rozenhof	4,50	60,16	--	--
018-2_A	Nieuwbouw Woonstraat Rozenhof	1,50	68,75	--	--
018-2_B	Nieuwbouw Woonstraat Rozenhof	4,50	69,12	--	--
018-3_A	Nieuwbouw Woonstraat Rozenhof	1,50	67,06	--	--
018-3_B	Nieuwbouw Woonstraat Rozenhof	4,50	68,93	--	--
018-4_A	Nieuwbouw Woonstraat Rozenhof	1,50	55,26	--	--
018-4_B	Nieuwbouw Woonstraat Rozenhof	4,50	56,05	--	--
018-5_A	Nieuwbouw Woonstraat Rozenhof	1,50	57,78	--	--
018-5_B	Nieuwbouw Woonstraat Rozenhof	4,50	58,20	--	--
018-6_A	Nieuwbouw Woonstraat Rozenhof	1,50	57,99	--	--
018-6_B	Nieuwbouw Woonstraat Rozenhof	4,50	58,05	--	--
019-1_A	Nieuwbouw Woonstraat Rozenhof	1,50	50,45	--	--

Alle getoonde dB-waarden zijn A-gewogen

Park Meghlo in Megchelen
1281765

TAUW bv
Bijlage 5

Rapport: Resultatentabel
Model: Bedrijven en milieuzonering | SVGG | Weekenddagen | Cb muziek + Kokowall 8 meter
LAmix totaalresultaten voor toetspunten
Groep: LAmix

Naam Toetspunt	Omschrijving	Hoogte	Dag	Avond	Nacht
019-1_B	Nieuwbouw Woonstraat Rozenhof	4,50	52,90	--	--
019-2_A	Nieuwbouw Woonstraat Rozenhof	1,50	54,73	--	--
019-2_B	Nieuwbouw Woonstraat Rozenhof	4,50	56,46	--	--
019-3_A	Nieuwbouw Woonstraat Rozenhof	1,50	55,71	--	--
019-3_B	Nieuwbouw Woonstraat Rozenhof	4,50	57,68	--	--
019-4_A	Nieuwbouw Woonstraat Rozenhof	1,50	54,36	--	--
019-4_B	Nieuwbouw Woonstraat Rozenhof	4,50	57,47	--	--
019-5_A	Nieuwbouw Woonstraat Rozenhof	1,50	53,65	--	--
019-5_B	Nieuwbouw Woonstraat Rozenhof	4,50	56,00	--	--
019-6_A	Nieuwbouw Woonstraat Rozenhof	1,50	49,76	--	--
019-6_B	Nieuwbouw Woonstraat Rozenhof	4,50	51,02	--	--
020-1_A	Nieuwbouw Woonstraat Rozenhof	1,50	62,09	--	--
020-1_B	Nieuwbouw Woonstraat Rozenhof	4,50	63,85	--	--
020-2_A	Nieuwbouw Woonstraat Rozenhof	1,50	62,45	--	--
020-2_B	Nieuwbouw Woonstraat Rozenhof	4,50	64,15	--	--
020-3_A	Nieuwbouw Woonstraat Rozenhof	1,50	47,42	--	--
020-3_B	Nieuwbouw Woonstraat Rozenhof	4,50	48,91	--	--
020-4_A	Nieuwbouw Woonstraat Rozenhof	1,50	46,46	--	--
020-4_B	Nieuwbouw Woonstraat Rozenhof	4,50	47,18	--	--
020-5_A	Nieuwbouw Woonstraat Rozenhof	1,50	46,46	--	--
020-5_B	Nieuwbouw Woonstraat Rozenhof	4,50	47,20	--	--
020-6_A	Nieuwbouw Woonstraat Rozenhof	1,50	46,58	--	--
020-6_B	Nieuwbouw Woonstraat Rozenhof	4,50	50,25	--	--
021-1_A	Nieuwbouw Villa Rozenhof	1,50	61,04	--	--
021-1_B	Nieuwbouw Villa Rozenhof	4,50	61,05	--	--
021-10_A	Nieuwbouw Villa Rozenhof	1,50	61,14	--	--
021-10_B	Nieuwbouw Villa Rozenhof	4,50	61,11	--	--
021-2_A	Nieuwbouw Villa Rozenhof	1,50	58,10	--	--
021-2_B	Nieuwbouw Villa Rozenhof	4,50	59,59	--	--
021-3_A	Nieuwbouw Villa Rozenhof	1,50	53,00	--	--
021-3_B	Nieuwbouw Villa Rozenhof	4,50	54,59	--	--
021-4_A	Nieuwbouw Villa Rozenhof	1,50	50,08	--	--
021-4_B	Nieuwbouw Villa Rozenhof	4,50	51,96	--	--
021-5_A	Nieuwbouw Villa Rozenhof	1,50	49,52	--	--
021-5_B	Nieuwbouw Villa Rozenhof	4,50	51,13	--	--
021-6_A	Nieuwbouw Villa Rozenhof	1,50	50,52	--	--
021-6_B	Nieuwbouw Villa Rozenhof	4,50	53,21	--	--
021-7_A	Nieuwbouw Villa Rozenhof	1,50	51,14	--	--
021-7_B	Nieuwbouw Villa Rozenhof	4,50	53,69	--	--
021-8_A	Nieuwbouw Villa Rozenhof	1,50	60,53	--	--
021-8_B	Nieuwbouw Villa Rozenhof	4,50	61,01	--	--
021-9_A	Nieuwbouw Villa Rozenhof	1,50	58,00	--	--
021-9_B	Nieuwbouw Villa Rozenhof	4,50	57,95	--	--
022-1_A	Nieuwbouw Hansmuys Erf	1,50	32,80	--	--
022-1_B	Nieuwbouw Hansmuys Erf	4,50	32,74	--	--
022-2_A	Nieuwbouw Hansmuys Erf	1,50	43,81	--	--
022-2_B	Nieuwbouw Hansmuys Erf	4,50	44,40	--	--
022-3_A	Nieuwbouw Hansmuys Erf	1,50	49,12	--	--
022-3_B	Nieuwbouw Hansmuys Erf	4,50	50,93	--	--
022-4_A	Nieuwbouw Hansmuys Erf	1,50	48,52	--	--
022-4_B	Nieuwbouw Hansmuys Erf	4,50	48,59	--	--

Alle getoonde dB-waarden zijn A-gewogen

Park Meghlo in Megchelen
1281765

TAUW bv
Bijlage 5

Rapport: Resultatentabel
Model: Bedrijven en milieuzonering | SVGG | Weekenddagen | Cb muziek + Kokowall 8 meter
LAmix totaalresultaten voor toetspunten
Groep: LAmix

Naam Toetspunt	Omschrijving	Hoogte	Dag	Avond	Nacht
022-5_A	Nieuwbouw Hansmuys Erf	1,50	40,55	--	--
022-5_B	Nieuwbouw Hansmuys Erf	4,50	42,50	--	--
022-6_A	Nieuwbouw Hansmuys Erf	1,50	32,44	--	--
022-6_B	Nieuwbouw Hansmuys Erf	4,50	32,55	--	--
024-1_A	Nieuwbouw Hansmuys Erf	1,50	33,01	--	--
024-1_B	Nieuwbouw Hansmuys Erf	4,50	33,25	--	--
024-2_A	Nieuwbouw Hansmuys Erf	1,50	48,85	--	--
024-2_B	Nieuwbouw Hansmuys Erf	4,50	49,45	--	--
024-3_A	Nieuwbouw Hansmuys Erf	1,50	48,81	--	--
024-3_B	Nieuwbouw Hansmuys Erf	4,50	50,01	--	--
024-4_A	Nieuwbouw Hansmuys Erf	1,50	48,67	--	--
024-4_B	Nieuwbouw Hansmuys Erf	4,50	50,13	--	--
024-5_A	Nieuwbouw Hansmuys Erf	1,50	48,48	--	--
024-5_B	Nieuwbouw Hansmuys Erf	4,50	51,43	--	--
024-6_A	Nieuwbouw Hansmuys Erf	1,50	48,21	--	--
024-6_B	Nieuwbouw Hansmuys Erf	4,50	51,65	--	--
024-7_A	Nieuwbouw Hansmuys Erf	1,50	46,32	--	--
024-7_B	Nieuwbouw Hansmuys Erf	4,50	49,39	--	--
024-8_A	Nieuwbouw Hansmuys Erf	1,50	46,14	--	--
024-8_B	Nieuwbouw Hansmuys Erf	4,50	49,19	--	--
025-1_A	Nieuwbouw Villa Van Bree	1,50	36,48	--	--
025-1_B	Nieuwbouw Villa Van Bree	4,50	36,82	--	--
025-2_A	Nieuwbouw Villa Van Bree	1,50	48,81	--	--
025-2_B	Nieuwbouw Villa Van Bree	4,50	51,23	--	--
025-3_A	Nieuwbouw Villa Van Bree	1,50	46,03	--	--
025-3_B	Nieuwbouw Villa Van Bree	4,50	52,59	--	--
025-4_A	Nieuwbouw Villa Van Bree	1,50	46,34	--	--
025-4_B	Nieuwbouw Villa Van Bree	4,50	52,60	--	--
026-1_A	Nieuwbouw Villa Louis	1,50	45,99	--	--
026-1_B	Nieuwbouw Villa Louis	4,50	50,22	--	--
026-2_A	Nieuwbouw Villa Louis	1,50	37,32	--	--
026-2_B	Nieuwbouw Villa Louis	4,50	37,64	--	--
026-3_A	Nieuwbouw Villa Louis	1,50	38,58	--	--
026-3_B	Nieuwbouw Villa Louis	4,50	38,86	--	--
026-4_A	Nieuwbouw Villa Louis	1,50	45,76	--	--
026-4_B	Nieuwbouw Villa Louis	4,50	50,17	--	--
027-1_A	Nieuwbouw Villa Nieuw Berkenhof	1,50	31,90	--	--
027-1_B	Nieuwbouw Villa Nieuw Berkenhof	4,50	32,54	--	--
027-2_A	Nieuwbouw Villa Nieuw Berkenhof	1,50	32,00	--	--
027-2_B	Nieuwbouw Villa Nieuw Berkenhof	4,50	33,07	--	--
027-3_A	Nieuwbouw Villa Nieuw Berkenhof	1,50	47,30	--	--
027-3_B	Nieuwbouw Villa Nieuw Berkenhof	4,50	49,69	--	--
027-4_A	Nieuwbouw Villa Nieuw Berkenhof	1,50	47,16	--	--
027-4_B	Nieuwbouw Villa Nieuw Berkenhof	4,50	49,52	--	--
028-1_A	Nieuwbouw Boswachtershof	1,50	38,46	--	--
028-1_B	Nieuwbouw Boswachtershof	4,50	38,91	--	--
028-10_A	Nieuwbouw Boswachtershof	1,50	46,18	--	--
028-10_B	Nieuwbouw Boswachtershof	4,50	53,32	--	--
028-2_A	Nieuwbouw Boswachtershof	1,50	38,66	--	--
028-2_B	Nieuwbouw Boswachtershof	4,50	39,66	--	--
028-3_A	Nieuwbouw Boswachtershof	1,50	38,67	--	--

Alle getoonde dB-waarden zijn A-gewogen

Park Meghlo in Megchelen
1281765

TAUW bv
Bijlage 5

Rapport: Resultatentabel
Model: Bedrijven en milieuzonering | SVGG | Weekenddagen | Cb muziek + Kokowall 8 meter
LAmix totaalresultaten voor toetspunten
Groep: LAmix

Naam Toetspunt	Omschrijving	Hoogte	Dag	Avond	Nacht
028-3_B	Nieuwbouw Boswachtershof	4,50	39,18	--	--
028-4_A	Nieuwbouw Boswachtershof	1,50	45,65	--	--
028-4_B	Nieuwbouw Boswachtershof	4,50	48,84	--	--
028-5_A	Nieuwbouw Boswachtershof	1,50	44,44	--	--
028-5_B	Nieuwbouw Boswachtershof	4,50	48,55	--	--
028-6_A	Nieuwbouw Boswachtershof	1,50	43,29	--	--
028-6_B	Nieuwbouw Boswachtershof	4,50	46,54	--	--
028-7_A	Nieuwbouw Boswachtershof	1,50	47,08	--	--
028-7_B	Nieuwbouw Boswachtershof	4,50	53,49	--	--
028-8_A	Nieuwbouw Boswachtershof	1,50	47,48	--	--
028-8_B	Nieuwbouw Boswachtershof	4,50	53,29	--	--
028-9_A	Nieuwbouw Boswachtershof	1,50	47,34	--	--
028-9_B	Nieuwbouw Boswachtershof	4,50	53,34	--	--
029-1_A	Nieuwbouw Boswachtershof	1,50	44,03	--	--
029-1_B	Nieuwbouw Boswachtershof	4,50	45,90	--	--
029-10_A	Nieuwbouw Boswachtershof	1,50	42,19	--	--
029-10_B	Nieuwbouw Boswachtershof	4,50	45,98	--	--
029-2_A	Nieuwbouw Boswachtershof	1,50	46,94	--	--
029-2_B	Nieuwbouw Boswachtershof	4,50	47,60	--	--
029-3_A	Nieuwbouw Boswachtershof	1,50	50,99	--	--
029-3_B	Nieuwbouw Boswachtershof	4,50	56,61	--	--
029-4_A	Nieuwbouw Boswachtershof	1,50	42,41	--	--
029-4_B	Nieuwbouw Boswachtershof	4,50	41,77	--	--
029-5_A	Nieuwbouw Boswachtershof	1,50	49,30	--	--
029-5_B	Nieuwbouw Boswachtershof	4,50	52,26	--	--
029-6_A	Nieuwbouw Boswachtershof	1,50	50,55	--	--
029-6_B	Nieuwbouw Boswachtershof	4,50	54,08	--	--
029-7_A	Nieuwbouw Boswachtershof	1,50	53,59	--	--
029-7_B	Nieuwbouw Boswachtershof	4,50	54,33	--	--
029-8_A	Nieuwbouw Boswachtershof	1,50	52,95	--	--
029-8_B	Nieuwbouw Boswachtershof	4,50	54,03	--	--
029-9_A	Nieuwbouw Boswachtershof	1,50	43,14	--	--
029-9_B	Nieuwbouw Boswachtershof	4,50	45,91	--	--
030-1_A	Nieuwbouw Poortwachterswoning	1,50	57,58	--	--
030-1_B	Nieuwbouw Poortwachterswoning	4,50	57,59	--	--
030-2_A	Nieuwbouw Poortwachterswoning	1,50	60,72	--	--
030-2_B	Nieuwbouw Poortwachterswoning	4,50	61,76	--	--
030-3_B	Nieuwbouw Poortwachterswoning	4,50	57,49	--	--
030-4_A	Nieuwbouw Poortwachterswoning	1,50	55,35	--	--
030-4_B	Nieuwbouw Poortwachterswoning	4,50	56,12	--	--
031-1_A	Nieuwbouw Poortwachterswoning	1,50	55,13	--	--
031-1_B	Nieuwbouw Poortwachterswoning	4,50	55,96	--	--
031-2_B	Nieuwbouw Poortwachterswoning	4,50	57,40	--	--
031-3_A	Nieuwbouw Poortwachterswoning	1,50	62,43	--	--
031-3_B	Nieuwbouw Poortwachterswoning	4,50	63,91	--	--
031-4_A	Nieuwbouw Poortwachterswoning	1,50	57,11	--	--
031-4_B	Nieuwbouw Poortwachterswoning	4,50	57,28	--	--
032-1_A	Nieuwbouw Boerderij Venhorst	1,50	45,36	--	--
032-1_B	Nieuwbouw Boerderij Venhorst	4,50	46,98	--	--
032-10_A	Nieuwbouw Boerderij Venhorst	1,50	45,14	--	--
032-10_B	Nieuwbouw Boerderij Venhorst	4,50	46,20	--	--

Alle getoonde dB-waarden zijn A-gewogen

Park Meghlo in Megchelen
1281765

TAUW bv
Bijlage 5

Rapport: Resultatentabel
Model: Bedrijven en milieuzonering | SVGG | Weekenddagen | Cb muziek + Kokowall 8 meter
LAmix totaalresultaten voor toetspunten
Groep: LAmix

Naam Toetspunt	Omschrijving	Hoogte	Dag	Avond	Nacht
032-2_A	Nieuwbouw Boerderij Venhorst	1,50	46,44	--	--
032-2_B	Nieuwbouw Boerderij Venhorst	4,50	51,72	--	--
032-3_A	Nieuwbouw Boerderij Venhorst	1,50	46,29	--	--
032-3_B	Nieuwbouw Boerderij Venhorst	4,50	47,87	--	--
032-4_A	Nieuwbouw Boerderij Venhorst	1,50	48,14	--	--
032-4_B	Nieuwbouw Boerderij Venhorst	4,50	52,67	--	--
032-5_A	Nieuwbouw Boerderij Venhorst	1,50	49,82	--	--
032-5_B	Nieuwbouw Boerderij Venhorst	4,50	53,76	--	--
032-6_A	Nieuwbouw Boerderij Venhorst	1,50	48,96	--	--
032-6_B	Nieuwbouw Boerderij Venhorst	4,50	51,47	--	--
032-7_A	Nieuwbouw Boerderij Venhorst	1,50	47,12	--	--
032-7_B	Nieuwbouw Boerderij Venhorst	4,50	51,60	--	--
032-8_A	Nieuwbouw Boerderij Venhorst	1,50	46,76	--	--
032-8_B	Nieuwbouw Boerderij Venhorst	4,50	48,35	--	--
032-9_A	Nieuwbouw Boerderij Venhorst	1,50	44,62	--	--
032-9_B	Nieuwbouw Boerderij Venhorst	4,50	48,27	--	--
033-1_A	Nieuwbouw Erve Brack	1,50	53,10	--	--
033-1_B	Nieuwbouw Erve Brack	4,50	60,03	--	--
033-2_A	Nieuwbouw Erve Brack	1,50	45,36	--	--
033-2_B	Nieuwbouw Erve Brack	4,50	47,19	--	--
033-3_A	Nieuwbouw Erve Brack	1,50	58,61	--	--
033-3_B	Nieuwbouw Erve Brack	4,50	59,81	--	--
033-4_A	Nieuwbouw Erve Brack	1,50	54,47	--	--
033-4_B	Nieuwbouw Erve Brack	4,50	63,13	--	--
034-1_A	Nieuwbouw Erve Brack	1,50	58,60	--	--
034-1_B	Nieuwbouw Erve Brack	4,50	59,67	--	--
034-2_A	Nieuwbouw Erve Brack	1,50	54,61	--	--
034-2_B	Nieuwbouw Erve Brack	4,50	56,27	--	--
034-3_A	Nieuwbouw Erve Brack	1,50	40,46	--	--
034-3_B	Nieuwbouw Erve Brack	4,50	42,14	--	--
034-4_A	Nieuwbouw Erve Brack	1,50	49,54	--	--
034-4_B	Nieuwbouw Erve Brack	4,50	54,22	--	--
035-1_A	Nieuwbouw Erve Brack	1,50	43,29	--	--
035-1_B	Nieuwbouw Erve Brack	4,50	43,58	--	--
035-2_A	Nieuwbouw Erve Brack	1,50	42,50	--	--
035-2_B	Nieuwbouw Erve Brack	4,50	42,12	--	--
035-3_A	Nieuwbouw Erve Brack	1,50	56,01	--	--
035-3_B	Nieuwbouw Erve Brack	4,50	57,30	--	--
035-4_A	Nieuwbouw Erve Brack	1,50	60,95	--	--
035-5_A	Nieuwbouw Erve Brack	1,50	60,82	--	--
035-6_A	Nieuwbouw Erve Brack	1,50	43,87	--	--
035-7_B	Nieuwbouw Erve Brack	4,50	61,67	--	--
036-1_A	Nieuwbouw Villa Brack	1,50	49,15	--	--
036-1_B	Nieuwbouw Villa Brack	4,50	58,87	--	--
036-2_A	Nieuwbouw Villa Brack	1,50	38,62	--	--
036-2_B	Nieuwbouw Villa Brack	4,50	39,00	--	--
036-3_A	Nieuwbouw Villa Brack	1,50	41,68	--	--
036-3_B	Nieuwbouw Villa Brack	4,50	43,04	--	--
036-4_A	Nieuwbouw Villa Brack	1,50	56,25	--	--
036-4_B	Nieuwbouw Villa Brack	4,50	59,01	--	--
J_1_A	Julianaweg 1	1,50	68,59	--	--

Alle getoonde dB-waarden zijn A-gewogen

Park Meghlo in Megchelen
1281765

TAUW bv
Bijlage 5

Rapport: Resultatentabel
Model: Bedrijven en milieuzonering | SVGG | Weekenddagen | Cb muziek + Kokowall 8 meter
LAmix totaalresultaten voor toetspunten
Groep: LAmix

Naam Toetspunt	Omschrijving	Hoogte	Dag	Avond	Nacht
J_1_B	Julianaweg 1	4,50	71,24	--	--
J_11_A	Julianaweg 11	1,50	70,18	--	--
J_11_B	Julianaweg 11	4,50	71,98	--	--
J_13_A	Julianaweg 13	1,50	74,58	--	--
J_13_B	Julianaweg 13	4,50	76,41	--	--
J_13a_A	Julianaweg 13a	1,50	74,10	--	--
J_13a_B	Julianaweg 13a	4,50	75,74	--	--
J_15_A	Julianaweg 15	1,50	74,37	--	--
J_15_B	Julianaweg 15	4,50	75,54	--	--
J_17_A	Julianaweg 17	1,50	75,88	--	--
J_17_B	Julianaweg 17	4,50	77,87	--	--
J_18_A	Julianaweg 18	1,50	61,63	--	--
J_18_B	Julianaweg 18	4,50	65,13	--	--
J_19_A	Julianaweg 19	1,50	54,88	--	--
J_19_B	Julianaweg 19	4,50	55,04	--	--
J_1a_A	Julianaweg 1a	1,50	70,23	--	--
J_1a_B	Julianaweg 1a	4,50	73,10	--	--
J_3_A	Julianaweg 3	1,50	71,08	--	--
J_3_B	Julianaweg 3	4,50	73,81	--	--
J_3a_A	Julianaweg 3a	1,50	70,89	--	--
J_3a_B	Julianaweg 3a	4,50	73,62	--	--
J_5_A	Julianaweg 5	1,50	69,23	--	--
J_5_B	Julianaweg 5	4,50	71,94	--	--
J_7_A	Julianaweg 7	1,50	67,90	--	--
J_7_B	Julianaweg 7	4,50	70,40	--	--
J_9_A	Julianaweg 9	1,50	64,21	--	--
J_9_B	Julianaweg 9	4,50	69,86	--	--
NW_2_A	Nieuweweg 2	1,50	65,98	--	--
NW_2_B	Nieuweweg 2	4,50	68,40	--	--
NW_2a_A	Nieuweweg 2a	1,50	70,14	--	--
NW_2a_B	Nieuweweg 2a	4,50	72,87	--	--
NW_3_A	Nieuweweg 3	1,50	66,20	--	--
NW_3_B	Nieuweweg 3	4,50	68,39	--	--
NW_4_ag_A	Nieuweweg 4 Achtergevel	1,50	76,24	--	--
NW_4_ag_B	Nieuweweg 4 Achtergevel	4,50	76,85	--	--
NW_4_zg_A	Nieuweweg 4 Zijgevel	1,50	76,14	--	--
NW_4_zg_B	Nieuweweg 4 Zijgevel	4,50	76,89	--	--
NW_5_A	Nieuweweg 5	1,50	73,70	--	--
NW_5_B	Nieuweweg 5	4,50	75,67	--	--
NW_7_A	Nieuweweg 7	1,50	73,35	--	--
NW_7_B	Nieuweweg 7	4,50	75,28	--	--
NW_7a_A	Nieuweweg 7a	1,50	75,16	--	--
NW_7a_B	Nieuweweg 7a	4,50	76,14	--	--
NW_7b_A	Nieuweweg 7b	1,50	76,26	--	--
NW_7b_B	Nieuweweg 7b	4,50	76,87	--	--
NW_7c_A	Nieuweweg 7c	1,50	77,95	--	--
NW_7c_B	Nieuweweg 7c	4,50	78,08	--	--
NW_7d_A	Nieuweweg 7d	1,50	78,23	--	--
NW_7d_B	Nieuweweg 7d	4,50	78,35	--	--
S_2a_vg_A	Sportlaan 2a Voorgevel	1,50	68,41	--	--
S_2a_vg_B	Sportlaan 2a Voorgevel	4,50	70,36	--	--

Alle getoonde dB-waarden zijn A-gewogen

Park Meghlo in Megchelen
1281765

TAUW bv
Bijlage 5

Rapport: Resultatentabel
Model: Bedrijven en milieuzonering | SVGG | Weekenddagen | Cb muziek + Kokowall 8 meter
LAmix totaalresultaten voor toetspunten
Groep: LAmix

Naam						
Toetspunt	Omschrijving	Hoogte	Dag	Avond	Nacht	
S_2a_zg_A	Sportlaan 2a Zijgevel	1,50	59,49	--	--	
S_2a_zg_B	Sportlaan 2a Zijgevel	4,50	69,88	--	--	
S_4_A	Sportlaan 4	1,50	64,84	--	--	
S_4_B	Sportlaan 4	4,50	67,19	--	--	
S_6_A	Sportlaan 6	1,50	64,26	--	--	
S_6_B	Sportlaan 6	4,50	66,45	--	--	
VA_23_A	Vlasakker 23	1,50	70,47	--	--	
VA_23_B	Vlasakker 23	4,50	72,82	--	--	
VA_24_A	Vlasakker 24	1,50	72,86	--	--	
VA_24_B	Vlasakker 24	4,50	74,58	--	--	

Alle getoonde dB-waarden zijn A-gewogen



Kenmerk

R003-1281765CDJ-V03-IhI-NL

Bijlage 6

Gecumuleerde geluidbelasting

Cumulatieberekening													
Toetspunt	Omschrijving	Hoogte	Dagperiode		Avondperiode		Nachtperiode		Etmal		Piekgeluiden		
			L _{CUM} weekdag	L _{CUM} weekenddag	L _{CUM} weekdag	L _{CUM} weekenddag	L _{CUM} weekdag	L _{CUM} weekenddag	L _{CUM} weekdag	L _{CUM} weekenddag	Weekdag	Weekenddag	
001-1_A	Nieuwbouw Hetterpark	1,50	31,86	32,77	29,72	26,84	21,49	21,49	32,38	32,23	42,57	42,57	
001-2_A	Nieuwbouw Hetterpark	1,50	32,68	36,00	34,98	26,57	21,17	21,17	34,81	34,26	46,16	46,16	
001-3_A	Nieuwbouw Hetterpark	1,50	32,29	35,33	34,17	26,38	20,99	20,99	34,22	33,72	45,96	45,96	
001-4_A	Nieuwbouw Hetterpark	1,50	33,49	34,25	30,95	28,47	23,09	23,09	33,90	33,77	39,50	39,50	
002-1_A	Nieuwbouw Hetterpark	1,50	34,76	36,84	35,10	29,47	24,08	24,08	36,08	35,72	48,91	48,91	
002-2_A	Nieuwbouw Hetterpark	1,50	34,97	38,31	37,36	29,00	23,58	23,58	37,16	36,60	48,71	48,71	
002-3_A	Nieuwbouw Hetterpark	1,50	34,00	38,82	38,38	26,47	21,09	21,09	37,25	36,50	53,84	53,84	
002-4_A	Nieuwbouw Hetterpark	1,50	34,42	39,01	38,50	27,14	21,78	21,78	37,50	36,78	52,76	52,76	
003-1_A	Nieuwbouw Hetterpark	1,50	40,59	40,79	36,42	35,68	30,28	30,28	40,64	40,61	44,50	44,50	
003-2_A	Nieuwbouw Hetterpark	1,50	40,94	42,52	40,25	35,67	30,27	30,27	41,86	41,59	58,80	58,80	
003-3_A	Nieuwbouw Hetterpark	1,50	35,64	40,28	39,83	28,64	23,19	23,19	38,81	38,07	53,70	53,70	
003-4_A	Nieuwbouw Hetterpark	1,50	33,07	34,61	32,35	27,91	22,54	22,54	34,01	33,75	47,61	47,61	
004-1_A	Nieuwbouw Hetterpark	1,50	42,63	43,70	40,80	37,47	32,07	32,07	43,19	43,02	50,03	50,03	
004-2_A	Nieuwbouw Hetterpark	1,50	46,78	47,94	45,20	41,60	36,14	36,14	47,40	47,20	58,88	58,88	
004-3_A	Nieuwbouw Hetterpark	1,50	42,58	44,69	42,87	36,96	31,45	31,45	43,79	43,43	58,98	58,98	
004-4_A	Nieuwbouw Hetterpark	1,50	34,94	36,78	34,82	29,68	24,29	24,29	36,08	35,76	53,91	53,91	
005-1_A	Nieuwbouw Hetterpark	1,50	40,20	40,35	35,88	35,33	29,94	29,94	40,24	40,21	42,10	42,10	
005-2_A	Nieuwbouw Hetterpark	1,50	39,79	41,95	40,21	34,31	28,91	28,91	41,10	40,74	54,59	54,59	
005-3_A	Nieuwbouw Hetterpark	1,50	36,50	38,84	37,25	30,96	25,55	25,55	37,94	37,54	52,56	52,56	
005-4_A	Nieuwbouw Hetterpark	1,50	35,56	36,19	32,68	30,57	25,19	25,19	35,88	35,78	42,19	42,19	
006-1_A	Nieuwbouw Hetterpark	1,50	34,51	35,13	31,61	29,55	24,18	24,18	34,84	34,74	43,69	43,69	
006-1_B	Nieuwbouw Hetterpark	4,50	35,71	36,48	33,20	30,69	25,29	25,29	36,12	35,99	45,61	45,61	
006-2_A	Nieuwbouw Hetterpark	1,50	33,48	37,19	36,34	27,12	21,74	21,74	35,89	35,30	46,99	46,99	
006-2_B	Nieuwbouw Hetterpark	4,50	36,67	41,11	40,52	29,39	23,99	23,99	39,59	38,89	49,60	49,60	
006-3_A	Nieuwbouw Hetterpark	1,50	32,75	36,48	35,67	26,43	21,07	21,07	35,20	34,60	46,04	46,04	
006-3_B	Nieuwbouw Hetterpark	4,50	35,13	40,06	39,65	27,38	21,99	21,99	38,47	37,70	50,51	50,51	
006-4_A	Nieuwbouw Hetterpark	1,50	34,15	34,62	30,83	29,21	23,85	23,85	34,39	34,31	38,99	38,99	
006-4_B	Nieuwbouw Hetterpark	4,50	34,91	35,51	31,93	29,91	24,53	24,53	35,21	35,11	39,51	39,51	
007-1_A	Nieuwbouw Hetterpark	1,50	35,76	36,04	31,89	30,86	25,48	25,48	35,88	35,83	39,35	39,35	
007-1_B	Nieuwbouw Hetterpark	4,50	36,52	36,89	32,89	31,59	26,20	26,20	36,68	36,62	39,74	39,74	
007-2_A	Nieuwbouw Hetterpark	1,50	37,22	38,94	36,80	31,88	26,49	26,49	38,23	37,94	47,67	47,67	
007-2_B	Nieuwbouw Hetterpark	4,50	39,26	42,66	41,61	32,85	27,45	27,45	41,37	40,82	53,13	53,13	
007-3_A	Nieuwbouw Hetterpark	1,50	34,53	38,88	38,28	27,53	22,15	22,15	37,41	36,73	49,07	49,07	
007-3_B	Nieuwbouw Hetterpark	4,50	38,49	44,01	43,70	29,08	23,68	23,68	42,22	41,39	54,41	54,41	
007-4_A	Nieuwbouw Hetterpark	1,50	32,76	34,85	33,12	27,47	22,10	22,10	34,09	33,73	46,22	46,22	
007-4_B	Nieuwbouw Hetterpark	4,50	34,59	38,18	37,32	28,44	23,05	23,05	36,95	36,37	48,82	48,82	
008-1_A	Nieuwbouw Hetterpark	1,50	38,22	38,44	34,15	33,33	27,94	27,94	38,30	38,26	41,37	41,37	
008-1_B	Nieuwbouw Hetterpark	4,50	39,54	40,04	36,30	34,55	29,15	29,15	39,77	39,68	45,84	45,84	
008-2_A	Nieuwbouw Hetterpark	1,50	36,81	39,35	37,88	31,19	25,80	25,80	38,39	37,97	50,67	50,67	
008-2_B	Nieuwbouw Hetterpark	4,50	39,36	43,16	42,32	32,74	27,34	27,34	41,79	41,18	51,77	51,77	
008-3_A	Nieuwbouw Hetterpark	1,50	32,76	37,76	37,45	25,53	20,17	20,17	36,25	35,47	49,39	49,39	
008-3_B	Nieuwbouw Hetterpark	4,50	36,50	42,41	42,25	26,86	21,47	21,47	40,62	39,74	53,22	53,22	
008-4_A	Nieuwbouw Hetterpark	1,50	35,29	35,66	31,66	30,38	24,99	24,99	35,46	35,40	42,55	42,55	
008-4_B	Nieuwbouw Hetterpark	4,50	36,01	36,44	32,55	31,08	25,69	25,69	36,21	36,14	44,69	44,69	
009-1_A	Nieuwbouw Hetterpark	1,50	37,85	39,36	37,02	32,62	27,23	27,23	38,73	38,48	45,53	45,53	
009-1_B	Nieuwbouw Hetterpark	4,50	39,62	42,29	40,86	33,81	28,42	28,42	41,24	40,81	49,67	49,67	
009-2_A	Nieuwbouw Hetterpark	1,50	37,53	40,88	39,85	31,30	25,90	25,90	39,65	39,10	50,30	50,30	
009-2_B	Nieuwbouw Hetterpark	4,50	41,11	44,65	43,70	34,70	29,30	29,30	43,36	42,79	56,64	56,64	
009-3_A	Nieuwbouw Hetterpark	1,50	36,40	40,11	39,27	29,97	24,57	24,57	38,80	38,20	51,61	51,61	
009-3_B	Nieuwbouw Hetterpark	4,50	38,81	43,19	42,58	31,63	26,21	26,21	41,69	40,99	55,67	55,67	
009-4_A	Nieuwbouw Hetterpark	1,50	32,87	36,21	35,19	26,67	21,31	21,31	34,99	34,45	48,84	48,84	
009-4_B	Nieuwbouw Hetterpark	4,50	35,89	40,83	40,36	27,60	22,22	22,22	39,15	38,39	52,70	52,70	
010-1_A	Nieuwbouw Hetterpark	1,50	43,55	43,97	40,08	38,61	33,22	33,22	43,74	43,67	57,27	57,27	
010-1_B	Nieuwbouw Hetterpark	4,50	45,18	45,77	42,17	40,18	34,77	34,77	45,46	45,36	57,74	57,74	
010-2_A	Nieuwbouw Hetterpark	1,50	42,45	44,53	42,68	36,93	31,52	31,52	43,67	43,33	53,62	53,62	
010-2_B	Nieuwbouw Hetterpark	4,50	44,47	46,98	45,46	38,74	33,32	33,32	45,98	45,57	56,23	56,23	
010-3_A	Nieuwbouw Hetterpark	1,50	37,34	40,64	39,62	31,27	25,86	25,86	39,46	38,91	53,37	53,37	
010-3_B	Nieuwbouw Hetterpark	4,50	39,69	44,65	44,25	31,86	26,42	26,42	43,04	42,27	58,18	58,18	
010-4_A	Nieuwbouw Hetterpark	1,50	37,98	40,04	38,17	32,49	27,09	27,09	39,20	38,86	49,52	49,52	
010-4_B	Nieuwbouw Hetterpark	4,50	38,89	39,18	35,02	33,98	28,60	28,60	39,01	38,96	40,94	40,94	
011-1_A	Nieuwbouw Hetterpark	1,50	44,72	44,93	40,62	39,82	34,42	34,42	44,79	44,75	48,47	48,47	
011-1_B	Nieuwbouw Hetterpark	4,50	45,68	45,91	41,62	40,78	35,37	35,37	45,75	45,71	50,15	50,15	
011-2_A	Nieuwbouw Hetterpark	1,50	52,01	52,23	47,90	47,09	41,69	41,69	52,07	52,03	54,87	54,87	
011-2_B	Nieuwbouw Hetterpark	4,50	52,25	52,69	48,80	47,25	41,85	41,85	52,43	52,35	57,08	57,08	
011-3_A	Nieuwbouw Hetterpark	1,50	50,75	51,31	47,67	45,75	40,33	40,33	51,01	50,91	58,97	58,97	
011-3_B	Nieuwbouw Hetterpark	4,50	51,03	52,10	49,20	45,85	40,42	40,42	51,58	51,40	60,13	60,13	
011-4_A	Nieuwbouw Hetterpark	1,50	41,23	45,72	45,21	34,29	28,80	28,80	44,26	43,55	60,08	60,08	
011-4_B	Nieuwbouw Hetterpark	4,50	43,45	48,34	47,90	35,74	30,23	30,23	46,73	45,97	60,73	60,73	
012-1_A	Nieuwbouw Woonstraat Rozenhof	1,50	42,96	44,42	42,06	37,77	32,33	32,33	43,81	43,55	57,68	57,68	
012-1_B	Nieuwbouw Woonstraat Rozenhof	4,50	44,70	46,22	43,91	39,47	34,02	34,02	45,58	45,32	58,59	58,59	
012-2_A	Nieuwbouw Woonstraat Rozenhof	1,50	40,90	41,23	37,14	35,97	30,58	30,58	41,03	40,98	43,70	43,70	
012-2_B	Nieuwbouw Woonstraat Rozenhof	4,50	42,69	42,98	38,80	37,76	32,37	32,37	42,79	42,75	44,39	44,39	
012-3_A	Nieuwbouw Woonstraat Rozenhof	1,50	37,69	43,28	43,05	28,92	23,54	23,54	41,56	40,72	52,00	52,00	
012-3_B	Nieuwbouw Woonstraat Rozenhof	4,50	39,51	45,26	45,07	30,35	24,96	24,96	43,51	42,65	54,56	54,56	
012-4_A	Nieuwbouw Woonstraat Rozenhof	1,50	39,77	46,78	46,81	21,94	16,64	16,64	44,80	43,81	59,32	59,32	
012-4_B	Nieuwbouw Woonstraat Rozenhof	4,50	41,31	48,38	48,45	24,08	18,68	18,68	46,42	45,41	61,61	61,61	
012-5_A	Nieuwbouw Woonstraat Rozenhof	1,50	39,66	46,79	46,86	22,09	16,80	16,80	44,83	43,82	60,46	60,46	
012-5_B	Nieuwbouw Woonstraat Rozenhof	4,50	42,55	49,53	49,55	23,98	18,63	18,63	47,54	46,56	61,21	61,21	
012-6_A	Nieuwbouw Woonstraat Rozenhof	1,50	39,16	45,36	45,37	30,36	24,86	24,86	43,67	42,73	59,63	59,63	
012-6_B	Nieuwbouw Woonstraat Rozenhof	4,50	41,56	47,82	47,81	32,20	26,66	26,66	46,08	45,14	60,71	60,71	
013-1_A	Nieuwbouw Woonstraat Rozenhof	1,50	35,74	37,47	35,37	30,46	25,06	25,06	36,78	36,48	54,38	54,38	
013-1_B	Nieuwbouw Woonstraat Rozenhof	4,50	37,35	38,99	36,82	32,09	26,67	26,67	38,32	38,04	56,17	56,17	
013-2_A	Nieuwbouw Woonstraat Rozenhof	1,50	36,27	37,69	35,20	31,00	25,62	25,62	37,06	36,83	43,59	43,59	
013-2_B	Nieuwbouw Woonstraat Rozenhof	4,50	37,70	39,00	36,38	32,48	27,09	27,09	38,42	38,20	44,47	44,47	
013-3_A	Nieuwbouw Woonstraat Rozenhof	1,50	34,90	41,20	41,15	24,29	18,93	18,93	39,38	38,44	59,07	59,07	
013-3_B	Nieuwbouw Woonstraat Rozenhof	4,50	37,34	43,82	43,83	26,63	21,22	21,22	42,01	41,05	61,95	61,95	
013-4_A	Nieuwbouw Woonstraat Rozenhof	1,50	37,80	42,33	41,87	30,99	25,52	25,52	40,90	40,17	58,77	58,77	
013-4_B	Nieuwbouw Woonstraat Rozenhof	4,50	40,12	45,08	44,73	32,86	27,36	27					

016-1_B	Nieuwbouw	Woonstraat Rozenhof	4,50	44,20	51,06	51,10	29,99	24,59	24,59	49,14	48,15	64,46	64,46
016-2_A	Nieuwbouw	Woonstraat Rozenhof	1,50	43,78	50,79	50,84	25,81	20,39	20,39	48,83	47,82	65,29	65,29
016-2_B	Nieuwbouw	Woonstraat Rozenhof	4,50	50,12	58,15	58,46	27,59	22,15	22,15	56,25	55,15	71,06	71,06
016-3_A	Nieuwbouw	Woonstraat Rozenhof	1,50	43,44	50,42	50,48	27,94	22,40	22,40	48,48	47,48	67,37	67,37
016-3_B	Nieuwbouw	Woonstraat Rozenhof	4,50	49,65	57,65	57,97	30,27	24,71	24,71	55,76	54,66	72,64	72,64
016-4_A	Nieuwbouw	Woonstraat Rozenhof	1,50	40,62	46,39	46,23	31,65	26,13	26,13	44,67	43,79	61,43	61,43
016-4_B	Nieuwbouw	Woonstraat Rozenhof	4,50	41,48	47,12	47,01	33,70	28,15	28,15	45,52	44,65	63,63	63,63
016-5_A	Nieuwbouw	Woonstraat Rozenhof	1,50	38,89	44,49	44,36	31,00	25,44	25,44	42,88	42,01	60,29	60,29
016-5_B	Nieuwbouw	Woonstraat Rozenhof	4,50	41,89	48,09	48,11	33,35	27,76	27,76	46,41	45,48	63,08	63,08
016-6_A	Nieuwbouw	Woonstraat Rozenhof	1,50	41,98	48,02	47,86	31,54	26,04	26,04	46,18	45,29	61,00	61,00
016-6_B	Nieuwbouw	Woonstraat Rozenhof	4,50	43,83	50,08	50,01	33,51	27,99	27,99	48,26	47,34	62,73	62,73
017-1_A	Nieuwbouw	Woonstraat Rozenhof	1,50	45,72	52,39	52,30	22,51	17,15	17,15	50,35	49,40	66,28	66,28
017-1_B	Nieuwbouw	Woonstraat Rozenhof	4,50	50,95	58,40	58,54	25,47	20,04	20,04	56,43	55,40	73,07	73,07
017-2_A	Nieuwbouw	Woonstraat Rozenhof	1,50	46,03	52,81	52,80	29,77	24,30	24,30	50,84	49,87	68,64	68,64
017-2_B	Nieuwbouw	Woonstraat Rozenhof	4,50	52,64	60,60	60,90	31,63	26,14	26,14	58,70	57,61	77,60	77,60
017-3_A	Nieuwbouw	Woonstraat Rozenhof	1,50	43,99	50,92	51,03	32,19	26,68	26,68	49,08	48,07	68,93	68,93
017-3_B	Nieuwbouw	Woonstraat Rozenhof	4,50	48,62	56,60	56,93	34,17	28,65	28,65	54,76	53,66	74,87	74,87
017-4_A	Nieuwbouw	Woonstraat Rozenhof	1,50	40,24	46,89	46,98	30,61	25,05	25,05	45,14	44,16	68,36	68,36
017-4_B	Nieuwbouw	Woonstraat Rozenhof	4,50	42,38	49,25	49,43	32,86	27,28	27,28	47,53	46,52	64,19	64,19
017-5_A	Nieuwbouw	Woonstraat Rozenhof	1,50	36,05	44,25	44,64	20,56	15,29	15,29	42,42	41,29	63,93	63,93
017-5_B	Nieuwbouw	Woonstraat Rozenhof	4,50	41,06	49,70	50,15	22,60	17,23	17,23	47,86	46,72	67,17	67,17
017-6_A	Nieuwbouw	Woonstraat Rozenhof	1,50	36,74	44,20	44,45	24,33	18,96	18,96	42,38	41,33	62,14	62,14
017-6_B	Nieuwbouw	Woonstraat Rozenhof	4,50	38,02	45,97	46,33	25,74	20,31	20,31	44,18	43,08	64,13	64,13
018-1_A	Nieuwbouw	Woonstraat Rozenhof	1,50	42,34	49,45	49,56	27,41	21,98	21,98	47,53	46,52	67,61	67,61
018-1_B	Nieuwbouw	Woonstraat Rozenhof	4,50	49,41	57,57	57,92	29,30	23,84	23,84	55,69	54,58	74,65	74,65
018-2_A	Nieuwbouw	Woonstraat Rozenhof	1,50	44,99	50,79	50,71	36,89	31,40	31,40	49,17	48,27	70,43	70,43
018-2_B	Nieuwbouw	Woonstraat Rozenhof	4,50	49,86	57,75	58,09	37,75	32,25	32,25	55,95	54,86	76,13	76,13
018-3_A	Nieuwbouw	Woonstraat Rozenhof	1,50	46,60	48,26	46,02	41,17	35,64	35,64	47,50	47,21	67,05	67,05
018-3_B	Nieuwbouw	Woonstraat Rozenhof	4,50	47,65	50,02	48,38	41,92	36,38	36,38	49,03	48,63	69,43	69,43
018-4_A	Nieuwbouw	Woonstraat Rozenhof	1,50	42,41	45,22	43,92	36,50	30,93	30,93	44,12	43,64	59,40	59,40
018-4_B	Nieuwbouw	Woonstraat Rozenhof	4,50	44,10	47,84	47,04	37,74	32,16	32,16	46,53	45,91	61,98	61,98
018-5_A	Nieuwbouw	Woonstraat Rozenhof	1,50	36,26	43,15	43,28	25,82	20,41	20,41	41,37	40,37	62,18	62,18
018-5_B	Nieuwbouw	Woonstraat Rozenhof	4,50	39,84	47,45	47,74	27,86	22,41	22,41	45,65	44,58	70,48	70,48
018-6_A	Nieuwbouw	Woonstraat Rozenhof	1,50	38,18	45,00	45,03	24,41	19,02	19,02	43,08	42,10	58,75	58,75
018-6_B	Nieuwbouw	Woonstraat Rozenhof	4,50	39,93	46,71	46,75	26,90	21,45	21,45	44,81	43,83	59,71	59,71
019-1_A	Nieuwbouw	Woonstraat Rozenhof	1,50	40,61	47,68	47,77	24,72	19,37	19,37	45,75	44,74	58,63	58,63
019-1_B	Nieuwbouw	Woonstraat Rozenhof	4,50	43,76	50,75	50,81	26,29	20,90	20,90	48,79	47,79	62,92	62,92
019-2_A	Nieuwbouw	Woonstraat Rozenhof	1,50	43,30	49,98	50,02	32,15	26,66	26,66	48,14	47,17	62,47	62,47
019-2_B	Nieuwbouw	Woonstraat Rozenhof	4,50	45,05	52,23	52,42	33,67	28,18	28,18	50,42	49,40	67,11	67,11
019-3_A	Nieuwbouw	Woonstraat Rozenhof	1,50	45,37	50,24	49,85	37,99	32,43	32,43	48,69	47,92	63,45	63,45
019-3_B	Nieuwbouw	Woonstraat Rozenhof	4,50	46,31	51,77	51,62	38,84	33,29	33,29	50,21	49,36	68,05	68,05
019-4_A	Nieuwbouw	Woonstraat Rozenhof	1,50	45,59	50,70	50,33	37,54	32,00	32,00	49,05	48,26	61,56	61,56
019-4_B	Nieuwbouw	Woonstraat Rozenhof	4,50	46,72	52,19	51,96	38,54	33,01	33,01	50,53	49,69	65,50	65,50
019-5_A	Nieuwbouw	Woonstraat Rozenhof	1,50	47,98	50,49	48,94	42,09	36,51	36,51	49,43	49,00	58,87	58,87
019-5_B	Nieuwbouw	Woonstraat Rozenhof	4,50	48,45	51,00	49,52	42,64	37,04	37,04	49,96	49,52	63,42	63,42
019-6_A	Nieuwbouw	Woonstraat Rozenhof	1,50	44,85	46,56	44,39	39,35	33,78	33,78	45,76	45,46	57,98	57,98
019-6_B	Nieuwbouw	Woonstraat Rozenhof	4,50	45,79	47,86	45,97	40,09	34,51	34,51	46,92	46,56	57,98	57,98
020-1_A	Nieuwbouw	Woonstraat Rozenhof	1,50	42,84	47,89	47,57	35,30	29,74	29,74	46,32	45,52	62,17	62,17
020-1_B	Nieuwbouw	Woonstraat Rozenhof	4,50	44,40	49,50	49,19	36,73	31,16	31,16	47,92	47,11	64,11	64,11
020-2_A	Nieuwbouw	Woonstraat Rozenhof	1,50	47,75	48,75	45,73	42,45	36,88	36,88	48,18	48,00	63,39	63,39
020-2_B	Nieuwbouw	Woonstraat Rozenhof	4,50	48,32	49,33	46,30	43,02	37,44	37,44	48,75	48,57	67,04	67,04
020-3_A	Nieuwbouw	Woonstraat Rozenhof	1,50	45,84	46,17	42,01	40,82	35,34	35,34	45,91	45,85	51,61	51,61
020-3_B	Nieuwbouw	Woonstraat Rozenhof	4,50	46,73	47,02	42,73	41,71	36,23	36,23	46,76	46,72	48,91	48,91
020-4_A	Nieuwbouw	Woonstraat Rozenhof	1,50	40,27	42,02	39,91	34,92	29,53	29,53	41,29	41,00	53,15	53,15
020-4_B	Nieuwbouw	Woonstraat Rozenhof	4,50	42,26	44,60	42,89	36,53	31,13	31,13	43,62	43,24	50,16	50,16
020-5_A	Nieuwbouw	Woonstraat Rozenhof	1,50	42,26	44,06	41,94	36,78	31,37	31,37	43,27	42,97	50,44	50,44
020-5_B	Nieuwbouw	Woonstraat Rozenhof	4,50	43,41	44,11	40,70	38,38	32,96	32,96	43,76	43,64	51,23	51,23
020-6_A	Nieuwbouw	Woonstraat Rozenhof	1,50	41,40	47,50	47,35	30,63	25,23	25,23	45,64	44,75	58,73	58,73
020-6_B	Nieuwbouw	Woonstraat Rozenhof	4,50	43,25	49,44	49,33	32,22	26,81	26,81	47,58	46,67	59,50	59,50
021-1_A	Nieuwbouw	Villa Rozenhof	1,50	44,36	50,74	50,65	25,13	19,71	19,71	48,76	47,77	66,48	66,48
021-1_B	Nieuwbouw	Villa Rozenhof	4,50	51,12	58,79	59,01	26,78	21,33	21,33	56,86	55,78	73,95	73,95
021-10_A	Nieuwbouw	Villa Rozenhof	1,50	45,17	51,33	51,11	23,73	18,33	18,33	49,28	48,34	68,65	68,65
021-10_B	Nieuwbouw	Villa Rozenhof	4,50	50,28	57,36	57,43	27,00	21,56	21,56	55,39	54,37	77,14	77,14
021-2_A	Nieuwbouw	Villa Rozenhof	1,50	45,14	51,93	51,95	24,42	19,01	19,01	49,96	48,95	63,79	63,79
021-2_B	Nieuwbouw	Villa Rozenhof	4,50	50,70	58,56	58,84	26,35	20,91	20,91	56,65	55,56	68,20	68,20
021-3_A	Nieuwbouw	Villa Rozenhof	1,50	43,82	50,76	50,81	26,96	21,55	21,55	48,81	47,81	60,93	60,93
021-3_B	Nieuwbouw	Villa Rozenhof	4,50	47,99	55,81	56,09	28,67	23,24	23,24	53,91	52,83	67,61	67,61
021-4_A	Nieuwbouw	Villa Rozenhof	1,50	36,53	42,64	42,49	25,50	20,13	20,13	40,77	39,88	55,18	55,18
021-4_B	Nieuwbouw	Villa Rozenhof	4,50	35,36	40,73	40,48	27,30	21,91	21,91	39,10	38,27	58,35	58,35
021-5_A	Nieuwbouw	Villa Rozenhof	1,50	34,97	40,37	40,06	26,02	20,66	20,66	38,64	37,81	52,29	52,29
021-5_B	Nieuwbouw	Villa Rozenhof	4,50	35,03	39,77	39,32	27,52	22,13	22,13	38,22	37,47	53,90	53,90
021-6_A	Nieuwbouw	Villa Rozenhof	1,50	36,97	43,12	42,95	24,91	19,55	19,55	41,20	40,30	56,40	56,40
021-6_B	Nieuwbouw	Villa Rozenhof	4,50	41,18	47,54	47,40	26,73	21,34	21,34	45,56	44,64	60,35	60,35
021-7_A	Nieuwbouw	Villa Rozenhof	1,50	39,14	45,48	45,34	25,15	19,82	19,82	43,51	42,59	60,33	60,33
021-7_B	Nieuwbouw	Villa Rozenhof	4,50	41,43	47,87	47,76	27,05	21,67	21,67	45,90	44,96	65,60	65,60
021-8_A	Nieuwbouw	Villa Rozenhof	1,50	44,54	50,95	50,79	25,43	20,04	20,04	48,91	47,98	64,15	64,15
021-8_B	Nieuwbouw	Villa Rozenhof	4,50	47,07	54,03	54,06	27,27	21,84	21,84	52,05	51,05	73,65	73,65
021-9_A	Nieuwbouw	Villa Rozenhof	1,50	45,19	51,46	51,28	23,48	18,08	18,08	49,42	48,47	64,84	64,84
021-9_B	Nieuwbouw	Villa Rozenhof	4,50	49,69	57,10	57,25	25,96	20,50	20,50	55,14	54,10	73,74	73,74
022-1_A	Nieuwbouw	Hansmuis Erf	1,50	47,14	47,16	42,34	42,28	36,88	36,88	47,09	47,09	32,80	32,80
022-1_B	Nieuwbouw	Hansmuis Erf	4,50	48,47	48,49	43,65	43,60	38,20	38,20	48,41	48,41	32,74	32,74
022-2_A	Nieuwbouw	Hansmuis Erf	1,50	41,66	42,41	39,06	36,59	31,20	31,20	42,03	41,91	46,08	46,08
022-2_B	Nieuwbouw	Hansmuis Erf	4,50	43,30	43,69	39,70	38,33	32,94	32,94	43,46	43,39	46,29	46,29
022-3_A	Nieuwbouw	Hansmuis Erf	1,50	37,19	41,79	41,26	29,84	24,46	24,46	40,25	39,53	53,16	53,16
022-3_B	Nieuwbouw	Hansmuis Erf	4,50	38,13	42,34	41,67	31,23	25,84	25,84	40,89	40,23	53,08	53,08
022-4_A	Nieuwbouw	Hansmuis Erf	1,50	37,47	40,74	39,59	31,05	25,67	25,67	39,45	38,94	52,32	52,32
022-4_B	Nieuwb												

027-1_A	Nieuwbouw	Villa Nieuw Berkenhof	1,50	36,80	36,92	32,36	31,92	26,53	26,53	36,81	36,79	32,73	32,73
027-1_B	Nieuwbouw	Villa Nieuw Berkenhof	4,50	37,83	37,97	33,45	32,95	27,55	27,55	37,85	37,83	33,07	33,07
027-2_A	Nieuwbouw	Villa Nieuw Berkenhof	1,50	35,92	36,10	31,67	31,04	25,66	25,66	35,97	35,95	33,11	33,11
027-2_B	Nieuwbouw	Villa Nieuw Berkenhof	4,50	36,62	36,84	32,50	31,72	26,34	26,34	36,69	36,66	33,85	33,85
027-3_A	Nieuwbouw	Villa Nieuw Berkenhof	1,50	35,56	40,65	40,32	27,94	22,58	22,58	39,07	38,28	51,76	51,76
027-3_B	Nieuwbouw	Villa Nieuw Berkenhof	4,50	36,83	42,18	41,93	28,80	23,43	23,43	40,55	39,73	52,53	52,53
027-4_A	Nieuwbouw	Villa Nieuw Berkenhof	1,50	36,28	40,87	40,38	29,25	23,88	23,88	39,39	38,67	51,64	51,64
027-4_B	Nieuwbouw	Villa Nieuw Berkenhof	4,50	37,54	42,35	41,93	30,22	24,84	24,84	40,82	40,07	52,40	52,40
028-1_A	Nieuwbouw	Boswachtershof	1,50	31,85	34,01	32,19	26,23	20,88	20,88	33,11	32,76	40,68	40,68
028-1_B	Nieuwbouw	Boswachtershof	4,50	34,27	36,30	34,36	28,66	23,28	23,28	35,42	35,10	45,46	45,46
028-10_A	Nieuwbouw	Boswachtershof	1,50	40,86	47,61	47,58	25,66	20,30	20,30	45,64	44,68	56,78	56,78
028-10_B	Nieuwbouw	Boswachtershof	4,50	43,71	50,37	50,31	27,39	22,01	22,01	48,38	47,43	58,57	58,57
028-2_A	Nieuwbouw	Boswachtershof	1,50	31,10	33,55	31,93	25,35	20,02	20,02	32,56	32,17	42,35	42,35
028-2_B	Nieuwbouw	Boswachtershof	4,50	33,43	37,24	36,34	26,59	21,24	21,24	35,82	35,23	48,85	48,85
028-3_A	Nieuwbouw	Boswachtershof	1,50	32,32	34,18	32,07	26,76	21,40	21,40	33,35	33,05	39,82	39,82
028-3_B	Nieuwbouw	Boswachtershof	4,50	34,64	36,44	34,28	29,14	23,75	23,75	35,63	35,34	43,89	43,89
028-4_A	Nieuwbouw	Boswachtershof	1,50	36,76	42,00	41,58	27,39	21,94	21,94	40,20	39,41	57,39	57,39
028-4_B	Nieuwbouw	Boswachtershof	4,50	36,77	40,26	39,19	29,95	24,48	24,48	38,86	38,30	50,54	50,54
028-5_A	Nieuwbouw	Boswachtershof	1,50	36,54	41,75	41,42	28,44	22,97	22,97	40,10	39,30	55,22	55,22
028-5_B	Nieuwbouw	Boswachtershof	4,50	39,02	44,48	44,20	30,15	24,66	24,66	42,75	41,92	56,67	56,67
028-6_A	Nieuwbouw	Boswachtershof	1,50	35,00	40,08	39,70	26,87	21,43	21,43	38,43	37,64	51,93	51,93
028-6_B	Nieuwbouw	Boswachtershof	4,50	35,28	37,42	35,54	29,47	23,99	23,99	36,45	36,09	50,32	50,32
028-7_A	Nieuwbouw	Boswachtershof	1,50	41,22	47,91	47,87	26,35	20,92	20,92	45,94	44,99	57,10	57,10
028-7_B	Nieuwbouw	Boswachtershof	4,50	44,07	50,73	50,67	28,14	22,68	22,68	48,75	47,79	62,77	62,77
028-8_A	Nieuwbouw	Boswachtershof	1,50	43,13	50,04	50,05	24,60	19,25	19,25	48,06	47,07	57,89	57,89
028-8_B	Nieuwbouw	Boswachtershof	4,50	46,14	52,92	52,88	27,02	21,65	21,65	50,91	49,94	62,19	62,19
028-9_A	Nieuwbouw	Boswachtershof	1,50	42,95	49,87	49,88	24,57	19,20	19,20	47,89	46,90	57,60	57,60
028-9_B	Nieuwbouw	Boswachtershof	4,50	45,57	52,39	52,35	27,02	21,63	21,63	50,38	49,41	62,12	62,12
029-1_A	Nieuwbouw	Boswachtershof	1,50	36,86	43,18	43,08	25,12	19,76	19,76	41,29	40,37	55,31	55,31
029-1_B	Nieuwbouw	Boswachtershof	4,50	35,47	41,26	41,16	27,15	21,75	21,75	39,61	38,73	56,00	56,00
029-10_A	Nieuwbouw	Boswachtershof	1,50	38,60	45,16	45,07	23,78	18,47	18,47	43,18	42,24	54,06	54,06
029-10_B	Nieuwbouw	Boswachtershof	4,50	40,97	47,55	47,46	25,66	20,29	20,29	45,56	44,62	57,67	57,67
029-2_A	Nieuwbouw	Boswachtershof	1,50	37,42	41,42	40,67	30,60	25,14	25,14	40,00	39,36	50,27	50,27
029-2_B	Nieuwbouw	Boswachtershof	4,50	38,16	39,07	35,87	32,88	27,40	27,40	38,54	38,38	47,60	47,60
029-3_A	Nieuwbouw	Boswachtershof	1,50	33,69	36,52	35,07	27,12	21,66	21,66	35,25	34,78	51,00	51,00
029-3_B	Nieuwbouw	Boswachtershof	4,50	38,76	40,28	37,72	32,90	27,40	27,40	39,40	39,13	56,66	56,66
029-4_A	Nieuwbouw	Boswachtershof	1,50	35,09	37,79	36,37	29,11	23,69	23,69	36,70	36,25	50,11	50,11
029-4_B	Nieuwbouw	Boswachtershof	4,50	38,64	39,56	36,38	33,35	27,89	27,89	39,03	38,87	46,38	46,38
029-5_A	Nieuwbouw	Boswachtershof	1,50	40,87	47,58	47,60	27,97	22,50	22,50	45,68	44,71	57,03	57,03
029-5_B	Nieuwbouw	Boswachtershof	4,50	43,50	49,89	49,84	31,57	26,08	26,08	48,01	47,06	61,94	61,94
029-6_A	Nieuwbouw	Boswachtershof	1,50	42,04	49,04	49,08	23,59	18,25	18,25	47,07	46,07	55,85	55,85
029-6_B	Nieuwbouw	Boswachtershof	4,50	44,06	51,00	51,03	26,14	20,74	20,74	49,03	48,03	59,08	59,08
029-7_A	Nieuwbouw	Boswachtershof	1,50	42,73	49,83	49,91	23,62	18,22	18,22	47,87	46,85	57,91	57,91
029-7_B	Nieuwbouw	Boswachtershof	4,50	44,99	52,09	52,16	25,52	20,07	20,07	50,12	49,11	60,83	60,83
029-8_A	Nieuwbouw	Boswachtershof	1,50	43,28	50,09	50,06	23,99	18,66	18,66	48,08	47,11	59,62	59,62
029-8_B	Nieuwbouw	Boswachtershof	4,50	45,53	52,29	52,24	25,45	20,09	20,09	50,27	49,30	65,69	65,69
029-9_A	Nieuwbouw	Boswachtershof	1,50	38,97	45,68	45,65	24,27	18,96	18,96	43,72	42,76	53,52	53,52
029-9_B	Nieuwbouw	Boswachtershof	4,50	41,08	47,77	47,73	26,40	21,03	21,03	45,81	44,85	57,86	57,86
030-1_A	Nieuwbouw	Poortwachterswoning	1,50	45,98	52,41	52,26	25,54	20,11	20,11	50,37	49,42	63,75	63,75
030-1_B	Nieuwbouw	Poortwachterswoning	4,50	49,63	57,06	57,21	27,27	21,80	21,80	55,11	54,06	69,33	69,33
030-2_A	Nieuwbouw	Poortwachterswoning	1,50	48,50	54,90	54,71	24,63	19,23	19,23	52,83	51,90	66,34	66,34
030-2_B	Nieuwbouw	Poortwachterswoning	4,50	53,24	60,28	60,30	26,05	20,63	20,63	58,27	57,27	74,85	74,85
030-3_B	Nieuwbouw	Poortwachterswoning	4,50	48,21	54,77	54,63	26,82	21,45	21,45	52,71	51,78	68,43	68,43
030-4_A	Nieuwbouw	Poortwachterswoning	1,50	35,51	40,34	39,79	26,56	21,15	21,15	38,60	37,84	56,18	56,18
030-4_B	Nieuwbouw	Poortwachterswoning	4,50	37,42	42,11	41,51	28,82	23,38	23,38	40,39	39,66	57,13	57,13
031-1_A	Nieuwbouw	Poortwachterswoning	1,50	37,86	41,84	40,99	30,59	25,17	25,17	40,33	39,70	54,94	54,94
031-1_B	Nieuwbouw	Poortwachterswoning	4,50	39,00	43,22	42,49	31,44	26,01	26,01	41,66	40,99	56,77	56,77
031-2_B	Nieuwbouw	Poortwachterswoning	4,50	50,08	57,35	57,47	25,14	19,68	19,68	55,39	54,35	68,22	68,22
031-3_A	Nieuwbouw	Poortwachterswoning	1,50	50,14	56,49	56,29	23,71	18,31	18,31	54,41	53,49	66,40	66,40
031-3_B	Nieuwbouw	Poortwachterswoning	4,50	54,46	61,45	61,46	25,90	20,46	20,46	59,43	58,44	75,12	75,12
031-4_A	Nieuwbouw	Poortwachterswoning	1,50	47,44	53,84	53,66	26,67	21,30	21,30	51,78	50,86	64,13	64,13
031-4_B	Nieuwbouw	Poortwachterswoning	4,50	51,02	57,77	57,72	28,76	23,37	23,37	55,74	54,78	74,72	74,72
032-1_A	Nieuwbouw	Boerderij Venhorst	1,50	50,40	50,51	45,65	45,21	39,69	39,69	50,22	50,20	48,96	48,96
032-1_B	Nieuwbouw	Boerderij Venhorst	4,50	51,26	51,65	47,34	45,86	40,34	40,34	51,19	51,12	58,64	58,64
032-10_A	Nieuwbouw	Boerderij Venhorst	1,50	49,15	49,61	45,64	44,00	38,48	38,48	49,24	49,16	51,72	51,72
032-10_B	Nieuwbouw	Boerderij Venhorst	4,50	49,71	50,37	46,76	44,50	38,98	38,98	49,92	49,81	53,36	53,36
032-2_A	Nieuwbouw	Boerderij Venhorst	1,50	46,59	47,12	42,87	40,82	35,30	35,30	46,47	46,38	51,67	51,67
032-2_B	Nieuwbouw	Boerderij Venhorst	4,50	49,58	52,58	51,15	42,37	36,85	36,85	51,15	50,64	65,40	65,40
032-3_A	Nieuwbouw	Boerderij Venhorst	1,50	46,97	47,14	42,13	41,41	35,89	35,89	46,67	46,64	47,80	47,80
032-3_B	Nieuwbouw	Boerderij Venhorst	4,50	48,51	48,68	43,50	42,72	37,19	37,19	48,11	48,08	49,03	49,03
032-4_A	Nieuwbouw	Boerderij Venhorst	1,50	44,14	45,85	43,38	37,81	32,31	32,31	44,79	44,49	54,83	54,83
032-4_B	Nieuwbouw	Boerderij Venhorst	4,50	48,67	53,07	52,34	39,71	34,19	34,19	51,33	50,61	67,75	67,75
032-5_A	Nieuwbouw	Boerderij Venhorst	1,50	39,75	45,54	45,22	24,31	18,89	18,89	43,52	42,62	56,07	56,07
032-5_B	Nieuwbouw	Boerderij Venhorst	4,50	49,12	55,62	55,50	26,75	21,29	21,29	53,58	52,63	69,01	69,01
032-6_A	Nieuwbouw	Boerderij Venhorst	1,50	41,41	45,99	45,31	32,16	26,66	26,66	44,21	43,48	54,67	54,67
032-6_B	Nieuwbouw	Boerderij Venhorst	4,50	47,87	53,60	53,28	34,63	29,11	29,11	51,63	50,75	65,38	65,38
032-7_A	Nieuwbouw	Boerderij Venhorst	1,50	39,46	46,14	46,15	24,23	18,85	18,85	44,21	43,21	56,45	56,45
032-7_B	Nieuwbouw	Boerderij Venhorst	4,50	44,76	51,28	51,21	25,97	20,58	20,58	49,30	48,31	64,14	64,14
032-8_A	Nieuwbouw	Boerderij Venhorst	1,50	42,61	45,20	43,69	36,64	31,13	31,13	44,11	43,68	53,94	53,94
032-8_B	Nieuwbouw	Boerderij Venhorst	4,50	43,97	46,28	44,54	38,09	32,58	32,58	45,25	44,86	53,82	53,82
032-9_A	Nieuwbouw	Boerderij Venhorst	1,50	45,34	46,42	43,53	40,07	34,55	34,55	45,85	45,66	53,77	53,77
032-9_B	Nieuwbouw	Boerderij Venhorst	4,50	46,46	48,20	46,08	41,00	35,48	35,48	47,42	47,11	56,67	56,67
033-1_A	Nieuwbouw	Erve Brack	1,50	54,72	55,04	50,64	49,44	43,92	43,92	54,65	54,59	55,11	55,11
033-1_B	Nieuwbouw	Erve Brack	4,50	55,29	56,33	53,18	49,65	44,12	44,12	55,62	55,44	63,53	63,53
033-2_A	Nieuwbouw	Erve Brack	1,50	48,78	49,61	46,25	43,50	37,98	37,98	49,08	48,95	55,38	55,38
033-2_B	Nieuwbouw	Erve Brack	4,50	49,48	50,41	47,19	44,15	38,63	38,63	49,83	49,68	57,19	57,19
033-3_A	Nieuwbouw	Erve Brack	1,50										