

VERKENNEND BODEMONDERZOEK en ASBESTONDERZOEK volgens NEN 5740 en NEN 5707

*Klompdijk 12
Etten*



Datum: 11 januari 2022

Adviesbureau: De Klinker B.V.
Verlengde Ooyerhoekseweg 9
7207 BJ Zutphen
0575-517298

Rapportnummer: K21011141

Opdrachtgever: SAB

Auteur:	Paraaf	Gecontroleerd door	Paraaf
R. Linnenbank		N. Looman	

INHOUDSOPGAVE

1	INLEIDING	2
2	VOORONDERZOEK	3
2.1	Wat is de afbakening onderzoekslocatie.....	3
2.2	Potentiële bronnen van bodemverontreiniging.....	3
2.3	Verwachte bodemkwaliteit	5
2.4	Bodemopbouw en geohydrologie.....	5
2.5	Beïnvloeding vanuit de omgeving	6
2.6	Bodemonderzoek noodzakelijk?	7
2.7	Hypothese en strategie	7
3	ONDERZOEKSOPZET EN UITGEVOERDE WERKZAAMHEDEN	8
3.1	Onderzoeksopzet.....	8
3.2	Veldonderzoek.....	8
3.3	Chemisch onderzoek	9
4	ONDERZOEKSRESULTATEN	11
4.1	Globale bodemopbouw.....	11
4.2	Zintuiglijke waarnemingen	11
4.3	Veldmetingen	11
4.4	Waarnemingen in het kader van aanwezigheid van asbest.....	11
4.5	Toetsingskader	12
4.5.1	Wet bodembescherming.....	12
4.5.2	Besluit bodemkwaliteit.....	13
4.5.3	Asbest	13
4.6	Analyseresultaten grond en grondwater	14
4.7	Grond.....	14
4.8	Grondwater	14
4.9	Asbest	15
4.10	Toetsing hypothese	15
5	CONCLUSIES EN AANBEVELINGEN.....	16
5.1	Conclusies.....	16
5.2	Algemeen.....	16

- Bijlage 1: Ligging onderzoekslocatie
- Bijlage 2: Boorstaten en zintuiglijke waarnemingen
- Bijlage 3: Analyseresultaten
- Bijlage 4: Toetsingstabellen
- Bijlage 5: Situering monsterpunten
- Bijlage 6: Checklist vooronderzoek

1 INLEIDING

In opdracht van SAB is door De Klinker Milieu Adviesbureau een bodemonderzoek uitgevoerd conform de NEN 5740 en NEN 5707 op de locatie Klompdijk 12 te Etten.

De onderzoekslocatie heeft een oppervlakte van 3.841 m². In bijlage 1 is de regionale ligging opgenomen en bijlage 5 een overzicht van de onderzoekslocatie.

De aanleiding tot het bodemonderzoek wordt gevormd door de voorgenomen sloop- en bouwactiviteiten en bestemmingsplanprocedure op de locatie. Doel van het bodemonderzoek is het vaststellen van de milieuhygiënische kwaliteit van de bodem ter plaatse van de locatie en nagaan of er mogelijke gebruiksbepalingen bestaan in relatie tot het beoogde gebruik.

Het door De Klinker Milieu Adviesbureau gehanteerde kwaliteitssysteem en de toepassing daarvan voldoet aan NEN-EN-ISO 9001 (2008). Tussen De Klinker Milieu Adviesbureau en de opdrachtgever is geen sprake van een relatie die de onafhankelijkheid en integriteit zou kunnen beïnvloeden en/of haar werkzaamheden zou kunnen belemmeren.

In voorliggende rapportage wordt een overzicht gegeven van de resultaten van het uitgevoerde verkennend bodemonderzoek. In hoofdstuk 2 worden de tijdens het vooronderzoek verzamelde informatie, de globale bodemopbouw, de geohydrologische gegevens en de hypothesen weergegeven. Hoofdstuk 3 presenteert de onderzoeksopzet en de uitgevoerde werkzaamheden. Vervolgens worden de onderzoeksresultaten weergegeven in hoofdstuk 4. Tot slot worden de conclusies en aanbevelingen gepresenteerd in hoofdstuk 5.

2 VOORONDERZOEK

Onderstaand wordt de informatie gepresenteerd die tijdens uitvoering van het vooronderzoek is verzameld.

Het vooronderzoek is uitgevoerd conform NEN 5725 (2017). Hierbij is getracht uit diverse bronnen de voorgeschreven onderzoeksvragen te beantwoorden. In bijlage 6 is de tabel uit de NEN 5740 met de diverse aanleidingen voor bodemonderzoek weergegeven, alsmede een checklist van de verplichte vooronderzoeksaspecten. De gekozen aanleiding van het vooronderzoek is 'Opstellen hypothese over de bodemkwaliteit ten behoeve van uit te voeren bodemonderzoek' (optie A uit de NEN 5725).

In onderstaande alinea's worden de te beantwoorden onderzoeksvragen weergegeven en beantwoord. Hierbij is (indien van toepassing) tevens de bron van de informatie weergegeven.

2.1 *Wat is de afbakening onderzoekslocatie*

De onderzoekslocatie betreft het perceel, kadastraal bekend als gemeente Gendringen, sectie M, perceelnummer 2630 (gedeeltelijk) (bron: Kadaster). Voor het vooronderzoek zijn gegevens van zowel de onderzoekslocatie als de direct aangrenzende percelen bekeken.

2.2 *Potentiële bronnen van bodemverontreiniging*

De onderzoekslocatie betreft een woonlocatie aan de rand van het dorp Etten. Ten westen is het centrum van Etten gesitueerd. De omgeving van de locatie wordt gekarakteriseerd door woningen (westzijde) en agrarisch terrein. Op circa 150 meter is de provinciale weg N317 (west-oost verbinding in de Achterhoek) gelegen. Op circa 600 meter in oostelijke richting is de rivier Oude IJssel gelegen.

Voorafgaand aan de veldwerkzaamheden op 10 november 2021 heeft een locatie-inspectie plaatsgevonden. Het terrein is bebouwd met een woning en een aantal schuren. Het terrein is verhard met asfalt (oprijlaan), klinkerverharding en een deel is braakliggend/grasland. Onderstaande foto's geven een beeld van de onderzoekslocatie.



Foto 1 - oprijlaan



Foto 2 - puinhoudende berm



Foto 3 - klinkerverharding



Foto 4 - druppelzone



Foto 5 - puinhoudende grond



Foto 6 - grasland

Uit informatie van de Omgevingsrapportage Gelderland is bekend dat op een deel van de onderzoekslocatie (en in de nabijheid) er mogelijk een voormalige stortplaats op land aanwezig is geweest (1945-1950). Informatie afkomstig van Provincieloket Gelderland (per e-mail ontvangen op 26 oktober 2010) beschrijft het volgende: *De locatie GE023700002 is in ons bodeminformatiesysteem opgenomen omdat er een voormalige stortplaats aanwezig zou zijn. Uit historisch onderzoek is gebleken dat dit niet het geval was. Daarom is de locatie niet verder onderzocht. Er is geen nadere informatie bij ons bekend.*

Op de website www.bodemloket.nl is stortplaats op land (niet gespecificeerd) buiten de huidige onderzoekslocatie aangegeven.

Ook tijdens het uitgevoerde dossieronderzoek (uitgevoerd door de heer R. Linnenbank van De Klinker Milieu Adviesbureau op 5 november 2021) zijn geen documenten ontvangen die wijzen op de aanwezigheid van een voormalige stortplaats op de huidige onderzoekslocatie.

Derhalve zal er niet separaat onderzoek worden gedaan naar de aanwezigheid van de voormalige stortplaats op de onderzoekslocatie.

Historische kaarten, afkomstig van www.topotijdreis.nl, tonen een onbebouwde locatie tot circa 1955. Op de kaarten vanaf 1955 is duidelijk bebouwing waar te nemen. Op de historische kaarten is te zien dat gedurende de jaren op de onderzoekslocatie bijgebouwd en gesloopt is. Op de historische kaarten zijn verder geen aanwijzingen dat de locatie verdacht is op het voorkomen van bodemverontreiniging.



1925



1950

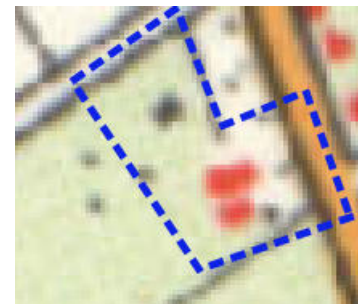

1970

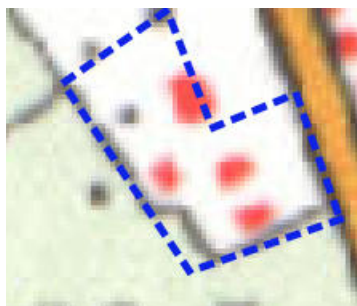

1980



2006



luchtfoto 2021

2.3 Verwachte bodemkwaliteit

De locatie is volgens de (digitale) bodemkwaliteitskaart van regio Achterhoek gelegen in deelgebied 'Overig gebied' met de volgende bodemkwaliteitsklassen:

- Ontgravingskwaliteit: Landbouw/natuur
- Bodemfunctieklasse: Wonen
- Toepassingseis: Landbouw/natuur

(bron: digitale bodemkwaliteitskaart regio Achterhoek).

Op de locatie is volgens Asbestdakenkaart Gelderland een schuur aanwezig met een asbestverdachte dakbedekking. Door verwerking kunnen asbestvezels met het regenwater uitspoelen en op de bodem terecht komen. Als er geen sprake is van een dakgoot en er is geen sprake van een gesloten verharding, kunnen de vezels in de bodem terechtkomen. De zogenaamde druppelzone is dan verdacht op het voorkomen van asbest.

Tijdens de locatie-inspectie is dit geverifieerd en de druppelzone wordt als verdachte locatie separaat onderzocht op de aanwezigheid van asbest in bodem.

2.4 Bodemopbouw en geohydrologie

Als uitgangspunt voor de bodemsamenstelling en de geohydrologische situatie is boring B41C0213 van het Dinoloket gekozen. Deze boring is in de nabijheid van de locatie uitgevoerd.

De bodemopbouw laat zich globaal als volgt beschrijven:

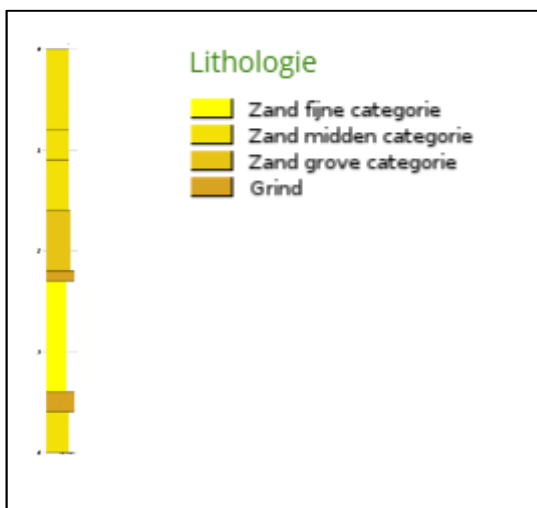

Regionale bodemopbouw (bron: Dinoloket)

De regionale grondwaterstroming is noordoostelijk gericht (bron: Grondwatertools).

2.5 Beïnvloeding vanuit de omgeving

In de rapportage behorende bij onderstaand verkennend bodemonderzoek (Syncera Milieu met projectnummer B07B0156 van 30 mei 2007) wordt beschreven dat in 1999 (rapportage jaartal) een verkennend bodemonderzoek is uitgevoerd op de locatie Klompdijk tussen nummer 10 en 12 (onderzoek uitgevoerd op 09 december 1998). Het onderzoek is uitgevoerd door De Straat Milieu-Adviseurs B.V. Uit het onderzoek blijkt het volgende:

- op het naastgelegen deel van het te onderzoeken perceel is ten dele een voormalige stortlocatie aanwezig;
- in de grond zijn licht verhoogde gehalten aan PAK, minerale olie en koper gemeten;
- ter plaatse van de brandplaats (noordwestelijke deel van het perceel) zijn in de bovengrond sterk verhoogde gehalten aan zink, cadmium en lood gemeten;
- het grondwater bevat geen verhoogde concentraties van de onderzochte stoffen.

In 2007 is door Syncera Milieu een verkennend bodemonderzoek uitgevoerd aan de Klompdijk 10-12 te Etten (projectnummer B07B0156 van 30 mei 2007). In onderstaande afbeelding zijn de boorpunten en de onderzoekslocatie waar te nemen. De aanleiding van het bodemonderzoek werd gevormd door de voorgenomen nieuwbouw van woningen op de locatie.

In de bovengrond is zintuiglijk geen bodemvreemd materiaal waargenomen. Er zijn ook geen asbestverdachte materialen aangetroffen. Analytisch zijn in de bovengrond licht verhoogde concentraties lood en minerale olie aangetoond. De ondergrond is plaatselijk roesthoudend. Analytisch is in de ondergrond een licht verhoogde concentratie met nikkel aangetoond. In het grondwater ter plaatse van peilbuis 02 is een licht verhoogde concentratie met arseen aangetoond.

De mogelijke aanwezigheid van een brandplaats is visueel en analytisch niet meer aangetroffen op de locatie.

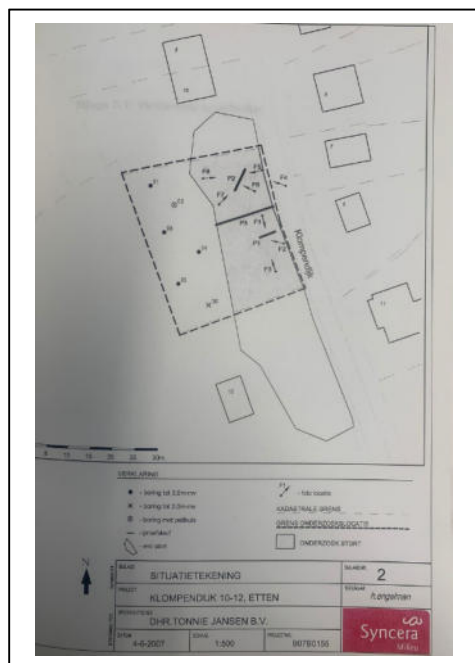

Uitsnede verkennend bodemonderzoek mei 2007

De vrijgekomen grond is conform protocol monsterneming grond voor partijkeuringen bouwstoffenbesluit (VKB 1001, bron 2) beoordeeld. De rapportage is opgesteld door Syncera Milieu op 30 mei 2007 met projectnummer B07B0156 De omvang van de in situ partij is 500 m³ (circa 800 ton). De vrijgekomen grond kan worden gekarakteriseerd als zijnde schone grond. Er is niet aangetoond op basis van onderzoeksresultaten dat de onderzoekslocatie een voormalige stortlocatie betrof.

2.6 Bodemonderzoek noodzakelijk?

De milieuhygiënische kwaliteit van de bodem is niet bekend. De druppelzone (onverharde strook onder asbestverdachte dakbedekking) wordt als verdachte deellocatie onderzocht. Verder zijn er op de locatie geen aanwijzingen dat de locatie verdacht is op het voorkomen van bodemverontreiniging en wordt de rest van de locatie onderzocht als onverdachte locatie.

2.7 Hypothese en strategie

De hypothesen en onderzoeksstrategieën zijn weergegeven in tabel 2.1.

Tabel 2.1: Geselecteerde deellocaties en hypothese

Deellocatie	Omvang	Hypothese	Verdachte stoffen en bodemlaag	Strategie
Druppelzone	circa 10 m	Verdacht, plaatselijke bodembelasting	asbest, toplaag	paragraaf 6.4.4 NEN 5707
Gehele terrein	3.841 m ²	Onverdacht	-	ONV-NL

ONV-NL = onverdachte, niet lijnvormige locatie

Indien in de geanalyseerde monsters geen van de onderzochte stoffen aanwezig zijn in een concentratie boven de streefwaarde uit de "Circulaire bodemsanering 2013" (Staatscourant 16675, 27 juni 2013) en of de achtergrondwaarden uit de Regeling bodemkwaliteit (bijlage 4, Staatscourant 247, 20 december 2007 en de wijzigingen hierop) wordt de hypothese onverdacht aangenomen.

3 ONDERZOEKSOPZET EN UITGEVOERDE WERKZAAMHEDEN

3.1 Onderzoeksopzet

De onderzoekslocatie heeft een oppervlakte van 3.841 m². Het aantal boringen, gaten en peilbuizen en het aantal te analyseren grond- en grondwatermonsters is omschreven in NEN 5740 en NEN 5707 en is afhankelijk van de verdachtheid en de oppervlakte van de locatie. In tabel 3.1. worden de uit te voeren veld- en laboratorium werkzaamheden weergegeven.

Tijdens de veldwerkzaamheden zijn aanvullend een tweetal verdachte deellocaties aangetroffen. Deze verdachte deellocaties worden separaat bemonsterd en onderzocht op de aanwezigheid van asbest in bodem.

Tabel 3.1: Uit te voeren veld- en laboratoriumwerkzaamheden

Locatie	Veldwerk	Analyses
Druppelzone	3 asbestgaten tot 0,20 m-mv	1x asbest in bodem
Puinhoudende grond onder overkapping	3 asbestgaten tot 0,25 m-mv	1x asbest in bodem
Puinhoudende berm naast asfaltinrit	4 asbestgaten tot 0,50 m-mv	1x asbest in bodem
Gehele locatie	10 boringen tot 0,50 m-mv 2 boringen tot 2,00 m-mv 1 peilbuis	2x standaardpakket grond (laag 0,0-0,5 m-mv) 1x standaardpakket grond (laag 0,5-2,0 m-mv) 1x standaardpakket grondwater

De opgeboorde grond wordt in trajecten van maximaal 50 cm bemonsterd, of anders afhankelijk van de veldwaarnemingen en bodemlagen.

3.2 Veldonderzoek

In tabel 3.2 worden de verrichte veldwerkzaamheden weergegeven.

Tabel 3.2: Verrichte veldwerkzaamheden

Locatie	Aantal boringen (excl. peilbuizen)	Aantal peilbuizen
Druppelzone	3 asbestgaten tot 0,20 m-mv (G1, G2, G3)	n.v.t.
Puinhoudende grond onder overkapping	3 asbestgaten tot 0,25 m-mv (04, G4, G5)*	n.v.t.
Puinhoudende berm naast asfaltinrit	4 asbestgaten tot 0,50 m-mv (G7, G8, G9, G10)	n.v.t.
Gehele locatie	10 boringen tot 0,50 m-mv 2 boringen tot 2,00 m-mv	1 peilbuis (herplaatste peilbuis, filterstelling 2,20-3,20 m-mv)

*Boring 04 is gecombineerd met een asbestgat

De veldwerkzaamheden zijn uitgevoerd op 10 november 2021 (boorwerkzaamheden) en op 17 november 2021 (monsterneming grondwater) door de heer D. van Konijnenberg. Op 15 december 2021 (plaatsen nieuwe peilbuis) en 23 december 2021 (monsterneming nieuw geplaatste peilbuis) zijn aanvullende werkzaamheden uitgevoerd door de heer D. van Konijnenburg. Zowel De Klinker Milieu Adviesbureau als de heer D. van Konijnenberg zijn erkend voor het uitvoeren van deze werkzaamheden (certificaat K25343/16).

De veldwerkzaamheden zijn uitgevoerd conform de normen van het Nederlands Normalisatie Instituut. Tevens is gewerkt conform de Beoordelingsrichtlijnen "Veldwerk bij milieuhygiënisch bodemonderzoek" (BRL-SIKB 2000) en de daarbij behorende protocollen 2001, 2002 en 2018.

Tijdens het uitvoeren van het veldwerk is de grond zintuiglijk beoordeeld op de aanwezigheid van verontreinigingen en is het opgeboorde materiaal gekarakteriseerd en vastgelegd in boorbeschrijvingen. Bij het zintuiglijk beoordelen wordt door middel van geur en aanblik van de opgeboorde grond een eerste indruk verkregen. Verder wordt door middel van de "olie-op-water"-proef een indicatie verkregen omtrent de aanwezigheid van olie-achtige verontreinigingen. De zintuiglijke waarnemingen en boorprofielen zijn vermeld in bijlage 2.

3.3 Chemisch onderzoek

De geanalyseerde (meng)monsters en hun samenstelling staan weergegeven in tabel 3.3.

Tabel 3.3: Geanalyseerde (meng)monsters en hun samenstelling

Deellocatie	Monster		Samenstelling	Traject (m-mv)	Analyse
Druppelzone	AMM01	A	G1, G2, G3	0,00-0,20	Asbest in bodem
Puinhoudende grond onder overkapping	AMM02	A	04, G4, G5	0,00-0,25	Asbest in bodem
Puinhoudende berm naast asfaltinrit	AMM03	A	G7, G8, G9, G10	0,00-0,50	Asbest in bodem
Gehele locatie	MMBG01	G	02-1, 03-1, 04-3, 05-3, 07-1, 08-1, 09-1, 10-1, 11-1, PB1-1	0,00-0,75	Standaardpakket grond
	MMBG02	G	01-1, 06-1	0,00-0,50	Standaardpakket grond
	MMBG03	G	03-4, 03-5, G9-2, G9-3, G9-4, G9-5, PB1-3, PB1-4, PB1-5	0,50-2,00	Standaardpakket grond
	PB1-1-1	W	PB1	2,20-3,20	Standaardpakket grondwater
	PB1-1-2*	W	PB1	2,20-3,20	Kwik (Hg)
	Herplaatste peilbuis-1-1*	W	Herplaatste peilbuis	2,20-3,20	Kwik (Hg)

* Zie paragraaf 4.8 voor aanvullende informatie

G=grond

W=grondwater

A=grondmonsters i.k.v. asbestonderzoek

Het samenstellen van de mengmonsters en de grond- en grondwateranalyses is uitgevoerd door Eurofins Analytico Milieu te Barneveld (Raad voor de Accreditatie (RvA)- erkend laboratorium (NEN-EN-ISO/IEC 17025). Tevens is Eurofins Analytico Milieu ISO 14001 (2004) gecertificeerd en AS 3000 erkend.

In de onderstaande tabel worden de samenstelling van de standaard analysepakketten weergegeven

Tabel 3.4: Samenstelling standaard analysepakketten.

	Grond	Grondwater
metalen: Ba, Cd, Co, Cu, Hg, Pb, Mo, Ni, Zn	*	*
Polycyclische Aromatische Koolwaterstoffen (PAK (10 van VROM))	*	
PCB (7)	*	
minerale olie	*	*
vluchtige aromaten, incl. naftaleen en styreen		*
vluchtige gehalogeneerde koolwaterstoffen (incl. vinylchloride, chloorpropanen en bromoform)		*
geleidbaarheid, pH en troebelheid		*
organische stof en lutum	*	

4 ONDERZOEKRESULTATEN

4.1 Globale bodemopbouw

Een globale beschrijving van de bodemopbouw is opgenomen onderstaande tabel. Het is de beschrijving van de bodemopbouw ter plaatse van boring 01 (peilbuis) van onderhavig onderzoek.

Tabel 4.1: Lokale bodemopbouw

Diepte [m-mv]	Bodemsamenstelling	Opmerkingen
0,00 - 0,30	Zand, matig fijn, zwak siltig, matig humeus, donkerbruin	-
0,30 - 0,50	Zand, matig fijn, zwak siltig, matig humeus, donkerbruin	-
0,50 - 0,80	Zand, matig fijn, matig siltig, zwak humeus, neutraal grijsbruin	Zwak roesthoudend
0,80 - 1,00	Zand, matig grof, sterk siltig, donker blauwgrijs	Matig roesthoudend
1,00 - 1,30	Zand, matig grof, zwak siltig, zwak humeus, neutraal beigebruin	Sterk roesthoudend
1,30 - 1,50	Zand, matig grof, zwak siltig, donker bruingrijs	Zwak roesthoudend
1,50 - 2,00	Zand, matig grof, zwak siltig, neutraal beigebruin	Zwak roesthoudend
2,00 - 2,20	Zand, zeer grof, zwak siltig, neutraal beigebruin	-

4.2 Zintuiglijke waarnemingen

De tijdens de veldwerkzaamheden waargenomen zintuiglijke afwijkingen in de bodem zijn weergegeven in tabel 4.2.

Tabel 4.2: Zintuiglijke afwijkingen

Boring	Traject (m-mv)	Zintuiglijke afwijking
04	0,00 - 0,25	Matig puinhoudend
07	0,00 - 0,05	Volledig asfalt
G4	0,00 - 0,25	Matig puinhoudend
G5	0,00 - 0,25	Matig puinhoudend
PB01	0,30 - 0,50	Sterk baksteenhoudend

4.3 Veldmetingen

Bij bemonstering van het grondwater uit de peilbuizen is de grondwaterstand, de zuurgraad (pH), geleidbaarheid en de troebelheid gemeten. De meetresultaten zijn opgenomen in tabel 4.3.

Tabel 4.3: Grondwaterstand, zuurgraad, geleidbaarheid en de troebelheid grondwater

Peilbuis	Plaatsingsdatum	Bemonsteringsdatum	Filterstelling (m-mv)	Grondwaterstand (m-mv)	Zuurgraad pH	Geleidbaarheid EGV ($\mu\text{S}/\text{cm}$)	Troebelheid (ntu)
PB01	10-11-2021	17-11-2021	2,20-3,20	1,35	7,7	491	5,84
Herplaatste peilbuis*	15-12-2021	23-12-2021	2,20-3,20	1,21	7,0	450	3,84

* Zie paragraaf 4.8 voor aanvullende informatie

Geen van de gemeten waarden wijkt duidelijk af van de waarde, welke gezien de natuurlijke omstandigheden verwacht kan worden.

4.4 Waarnemingen in het kader van aanwezigheid van asbest

Ten tijde van het veldonderzoek heeft een visuele beoordeling van asbest op de bodem plaatsgevonden (maaiveld inspectie). Op het maaiveld is geen asbestverdacht materiaal aangetroffen.

De grond uit de gegraven gaten is geïnspecteerd op de aanwezigheid van asbest. In de grond uit de gaten is geen asbestverdacht materiaal aangetroffen.

4.5 Toetsingskader

De analyseresultaten van de onderzochte monsters worden vergeleken met de waarden van de toetsingstabel uit de circulaire “Circulaire bodemsanering 2013” (Staatscourant 16675, 27 juni 2013) en achtergrondwaarden en maximale waarden uit de Regeling bodemkwaliteit (bijlage 4, Staatscourant 247, 20 december 2007 en de wijzigingen hierop).

De toetsing van de analyseresultaten vindt plaats conform de, door het Rijk beschikbaar gestelde Bodem Toets- en Validatieservice (BoToVa).

4.5.1 Wet bodembescherming

De in deze tabel genoemde toetsingswaarden hebben de volgende betekenis:

achtergrond-/streefwaarde ¹	=	referentiewaarde
tussenwaarde ²	=	referentiewaarde voor nader onderzoek grond: 1/2(AW+I-waarde) grondwater: 1/2(S+I-waarde)
interventiewaarde	=	toetsingswaarde voor sanering of saneringsonderzoek

De achtergrond-, tussen- en interventiewaarden voor een aantal stoffen in de bodemmonsters zijn afhankelijk van het gehalte aan organische stof en lutum. Deze gehalten zijn in het laboratorium bepaald en verwerkt in de toetsingstabel (zie bijlage 3 voor de analyseresultaten en bijlage 4 voor de toetsing).

Voor de beoordeling van de verontreinigingssituatie wordt behalve met de toetsingstabel, ook rekening gehouden met de zintuiglijke waarnemingen en eventueel met het gebruik van de bodem.

Bij de beoordeling worden de volgende termen toegepast:

kleiner dan de achtergrond-/streefwaarde	=	niet verontreinigd
tussen achtergrondwaarde en tussenwaarde	=	licht verontreinigd
tussen tussenwaarde en interventiewaarde	=	matig verontreinigd
groter dan de interventiewaarde	=	sterk verontreinigd

De locatie wordt als verontreinigd beschouwd, indien in een (meng)monster stoffen aanwezig zijn in een concentratie hoger dan de achtergrondwaarde. Overschrijding van de tussenwaarde houdt in dat er een vermoeden van ernstige bodemverontreiniging bestaat en dat een nader onderzoek moet worden uitgevoerd.

Als voor tenminste één stof de gemiddelde concentratie van minimaal 25 m³ grond of 100 m³ grondwater hoger is dan de interventiewaarde is het vermoeden van ernstige bodemverontreiniging bevestigd.

Het bovenstaande toetsingskader is alleen van toepassing voor “bestaande” gevallen van bodemverontreiniging (ontstaan voor 1987). Recente gevallen van bodemverontreinigingen vallen onder de “zorgplicht”. De aantasting van de bodem dient dan gesaneerd te worden of de aantasting en de directe gevolgen daarvan dienen beperkt en zoveel mogelijk ongedaan gemaakt te worden. Dit staat los van de ernst en urgentie van de verontreiniging.

¹ Voor grond wordt de achtergrondwaarde en voor grondwater wordt de streefwaarde als referentiewaarde gehanteerd.

² De term tussenwaarde is niet meer in de wet verankerd maar wordt landelijk nog wel op deze wijze gebruikt.

4.5.2 Besluit bodemkwaliteit

Voor het toetsen van de kwaliteit van grond en baggerspecie aan de verschillende normen van het Besluit en voor het indelen van de (water)bodem in kwaliteitsklassen kent het Besluit als uitgangspunt dat de rekenkundige gemiddelden moeten voldoen aan de gestelde maximale waarden. Deze maximale waarden zijn landelijk (generiek) vastgesteld. Daarnaast mogen gemeenten gebiedsspecifieke maximale waarden hanteren. Deze dienen te worden vastgelegd in een bodembeheernota.

Bij de toetsing geldt een rekenregel voor het standaardiseren van de gemeten concentraties met de daadwerkelijk gemeten concentraties lutum en organische stof. Daarnaast zijn er twee bijzondere toetsingsregels: voor de achtergrondwaarde en voor de indeling in de bodemkwaliteitsklasse wonen.

Bij de beoordeling worden de volgende termen toegepast:

Kleiner dan de achtergrondwaarde ^(a)	=	Bodemkwaliteitsklasse Achtergrondwaarde
Kleiner dan maximale waarde wonen ^(b)	=	Wonen
Kleiner dan maximale waarde industrie	=	Industrie

^(a) De kwaliteit van de grond en baggerspecie overschrijdt niet de achtergrondwaarde als bij meting van **X** stoffen in de grond of baggerspecie het rekenkundige gemiddelde van maximaal **Y** stoffen verhoogd zijn ten opzichte van de achtergrondwaarde. De verhoging mag per stof maximaal 2x de achtergrondwaarde voor die stof bedragen, waarbij voor alle stoffen geldt dat de verhoogde gehalten kleiner zijn dan of gelijk zijn aan de maximale waarde voor kwaliteitsklasse wonen van de betreffende stof.

X	2	7	16	27	37
Y	1	2	3	4	5

^(b) De kwaliteit van de bodem overschrijdt niet de maximale waarde voor de kwaliteitsklasse wonen wanneer bij meting van **X** stoffen maximaal **Y** stoffen verhoogd zijn ten opzichte van de maximale waarde voor kwaliteitsklasse wonen. De verhoging mag per stof ten hoogste de maximale waarde voor de kwaliteitsklasse wonen vermeerderd met de achtergrondwaarde voor die stof bedragen, waarbij voor alle stoffen geldt dat de gehalten van de gemeten stoffen kleiner zijn dan of gelijk zijn aan de maximale waarde voor kwaliteitsklasse industrie van de betreffende stof.

X	7	16	27	37
Y	2	3	4	5

4.5.3 Asbest

In de circulaire Streef/ en interventiewaarden bodemsanering (Staatscourant 2000, 39) is voor asbest een interventiewaarde opgenomen van 100 mg/kg (gewogen: serpentijnasbestconcentratie vermeerderd met 10 maal de amfiboolasbestconcentratie).

Bij concentraties asbest beneden de 100 mg/kg gewogen zijn geen risico's aanwezig en wordt vastgehouden aan de benadering dat beneden deze norm het materiaal als asbestvrij beschouwd mag worden. Echter bij een verkennend asbestonderzoek kan door de lage intensiteit van het onderzoek niet direct worden getoetst aan de interventiewaarde, maar dient deze waarde gecorrigeerd te worden met factor 2. Indien het asbestgehalte groter is dan de helft van de interventiewaarde is een nader onderzoek asbest verplicht.

In de circulaire bodemsanering is aangegeven dat er sprake is van een ernstig geval van bodemverontreiniging, wanneer er asbest wordt aangetroffen in een concentratie boven de interventiewaarde (onafhankelijk van het volume).

4.6 Analyseresultaten grond en grondwater

In tabel 4.5 zijn de analyseresultaten van de grond en grondwater weergegeven en wordt per analysemonster het eindoordeel met betrekking tot de Wet bodembescherming en een indicatieve toetsing ten aanzien van het Besluit Bodemkwaliteit weergegeven. De analysecertificaten zijn opgenomen in bijlage 4, de toetsingsresultaten in bijlage 5.

Tabel 4.5: Analyseresultaten

Monster (traject m-mv)	Beoordeling	Toetsing Wbb		Toetsing Bbk Beoordeling
		Kritieke parameter		
Grond				
MMBG01 (0,00-0,75)	+	PAK		Industrie
MMBG02 (0,00-0,50)	-			Achtergrondwaarde
MMBG03 (0,50-2,00)	-			Achtergrondwaarde
Grondwater				
PB1-1-1 (2,20-3,20)	+++	Kwik (14 µg/L)		n.v.t.
PB1-1-1 (2,20-3,20)	+	Barium, koper, naftaleen		n.v.t.
PB1-1-2 (2,20-3,20)	+++	Kwik (30 µg/L)		n.v.t.
Herbemonstering				
Herplaatste peilbuis (2,20-3,20)	-	(Kwik <0,050 µg/L)		n.v.t.
Asbest				
AMM01 (0,00-0,20)	-	<0,8 mg/kg d.s.		n.v.t.
AMM02 (0,00-0,25)	-	<0,4 mg/kg d.s.		n.v.t.
AMM03 (0,00-0,50)	-	<0,5 mg/kg d.s.		n.v.t.
	-	< Achtergrond-/streefwaarde		
	+	> Achtergrond-/streefwaarde		
	++	> Tussenwaarde		
	+++	> Interventiewaarde		

4.7 Grond

In de bovengrond is een licht verhoogd gehalte aan PAK VROM (10) aangetroffen boven de achtergrondwaarde. De overige parameters zijn niet verhoogd aangetroffen.

In de ondergrond zijn geen verhoogde gehalten boven de achtergrondwaarde aangetroffen.

4.8 Grondwater

Naar aanleiding van het sterk verhoogde gehalte kwik (14 µg/L) in het grondwater is de peilbuis op 6 december 2021 nogmaals bemonsterd door dhr. D. van Konijnenburg. Het watermonster is geanalyseerd op het voorkomen van kwik. Uit de analyseresultaten blijkt dat er bij de herbemonstering wederom een sterk verhoogd gehalte kwik (30 µg/L) is aangetroffen.

Op de locatie zijn geen aanwijzingen dat er mogelijke bronnen zijn voor een dergelijk verhoogd gehalte kwik. Ook in de grondmonsters is geen kwik aangetoond. Het gehalte kwik dat is aangetroffen is derhalve zeer onwaarschijnlijk. Er wordt vanuit gegaan dat er ergens in het monsternameproces en/of analyseproces een contaminatie is opgetreden.

Er is besloten een nieuwe peilbuis te plaatsen in de nabijheid van de eerder geplaatste peilbuis om een mogelijke verontreiniging met kwik uit te sluiten.

Op 15 december 2021 is een nieuwe peilbuis geplaatst door de heer D. van Konijnenburg, op 23 december 2021 is de peilbuis bemonsterd door de heer D. van Konijnenburg. Uit de analyseresultaten blijkt dat er geen verhoogd gehalte aan kwik ($<0,050 \mu\text{g/L}$) is aangetroffen boven de streefwaarde.

Omdat er verder geen bronnen bekend zijn welke een verontreiniging met kwik kan hebben veroorzaakt, wordt de waarde welke is verkregen bij het plaatsen van een nieuwe peilbuis als representatief beschouwd. Er is dus geen verhoogd gehalte aan kwik aangetroffen in het grondwater boven de streefwaarde. Er zijn enkel licht verhoogde gehalten aan barium, koper en naftaleen aangetroffen boven de streefwaarde.

4.9 Asbest

Zowel in de bodem ter plaatste van de druppelzone (AMM01), in de bodem ter plaatse van de puinhoudende grond onder de overkapping (AMM02) als in de puinhoudende berm naast de asfaltinrit (AMM03) zijn visueel en analytisch geen asbest(concentraties) aangetroffen.

4.10 Toetsing hypothese

In de onderstaande tabel staan de hypothesen weergegeven. Tevens wordt aangegeven of deze aangenomen of verworpen kan worden.

Tabel 4.6: Toetsing hypothesen

Deellocatie	Omvang	Hypothese	Verdachte stoffen en bodemlaag	Toetsing
Druppelzone	circa 10 m	Verdacht, plaatselijke bodembelasting	Asbest, toplaag	Verworpen
Puinhoudende grond onder overkapping	$<20 \text{ m}^2$	Verdacht, plaatselijke bodembelasting	Asbest, toplaag	Verworpen
Puinhoudende berm naast asfaltinrit	2x 25 m	Verdacht, plaatselijke bodembelasting	Asbest, bovengrond	Verworpen
Gehele terrein	3.841 m^2	Onverdacht	-	Verworpen

Zowel visueel als analytisch is er geen asbest aangetroffen ter plaatse van de druppelzone, puinhoudende grond onder de overkapping of ter plaatse van de puinhoudende berm naast de asfaltinrit. De hypothese 'verdachte locatie' dient verworpen te worden.

Door de aangetroffen lichte verontreinigingen in de (boven)grond en het grondwater dient de hypothese 'onverdachte locatie' verworpen te worden. De aangetroffen gehalten zijn van dien aard dat de onderzoeksinspanning niet hoeft te worden herzien.

5 CONCLUSIES EN AANBEVELINGEN

In opdracht van SAB is door De Klinker Milieu Adviesbureau een bodemonderzoek uitgevoerd conform de NEN 5740 en NEN 5707 op de locatie Klompdijk 12 te Etten.

De aanleiding tot het bodemonderzoek wordt gevormd door de voorgenomen sloop- en bouwactiviteiten en bestemmingsplanprocedure op de locatie. Doel van het bodemonderzoek is het vaststellen van de milieuhygiënische kwaliteit van de bodem ter plaatse van de locatie en nagaan of er mogelijke gebruiksbeperkingen bestaan in relatie tot het beoogde gebruik.

5.1 Conclusies

Uit de resultaten kan het volgende geconcludeerd worden:

- Plaatselijk bevat de bodem op de locatie in de bovengrond sporen puin of is sterk baksteenhoudend;
- In de bovengrond is een licht verhoogd gehalte aan PAK VROM (10) aangetroffen boven de achtergrondwaarde. De overige parameters zijn niet verhoogd aangetroffen;
- In de ondergrond zijn geen verhoogde gehalten boven de achtergrondwaarde aangetroffen;
- In het grondwater zijn licht verhoogde gehalten met barium, koper en naftaleen aangetroffen boven de streefwaarde;
- Zowel in de bodem ter plaatste van de druppelzone (AMM01), in de bodem ter plaatse van de puinhoudende grond onder de overkapping (AMM02) als in de puinhoudende berm naast de asfaltinrit (AMM03) zijn visueel en analytisch geen asbest(concentraties) aangetroffen;
- De hypothese dient verworpen te worden, echter de onderzoeksinspanning hoeft niet aangepast te worden.

Het terrein is ons inziens op basis van de milieuhygiënische kwaliteit geschikt voor het voorgenomen gebruik.

5.2 Algemeen

Ten behoeve van de verwerking van vrijkomende grond buiten de onderzoekslocatie wordt verwezen naar de uitgangspunten van het Besluit Bodemkwaliteit (Bbk).

De conclusies hebben uitsluitend betrekking op de geselecteerde deellocaties en de geanalyseerde componenten.

Gezien het verkennende karakter van dit onderzoek is het, ondanks de zorgvuldigheid waarmee het is uitgevoerd, altijd mogelijk dat eventueel lokaal voorkomende verontreinigingen niet zijn ontdekt.

BIJLAGE 1: LIGGING ONDERZOEKSLOCATIE



BIJLAGE 2: BOORSTATEN EN ZINTUIGLIJKE WAARNEMINGEN

Boring: Pb1

Datum: 10-11-2021
GWS: 170

Boring: Herplaatste peilbuis

Datum: 15-12-2021
GWS: 170

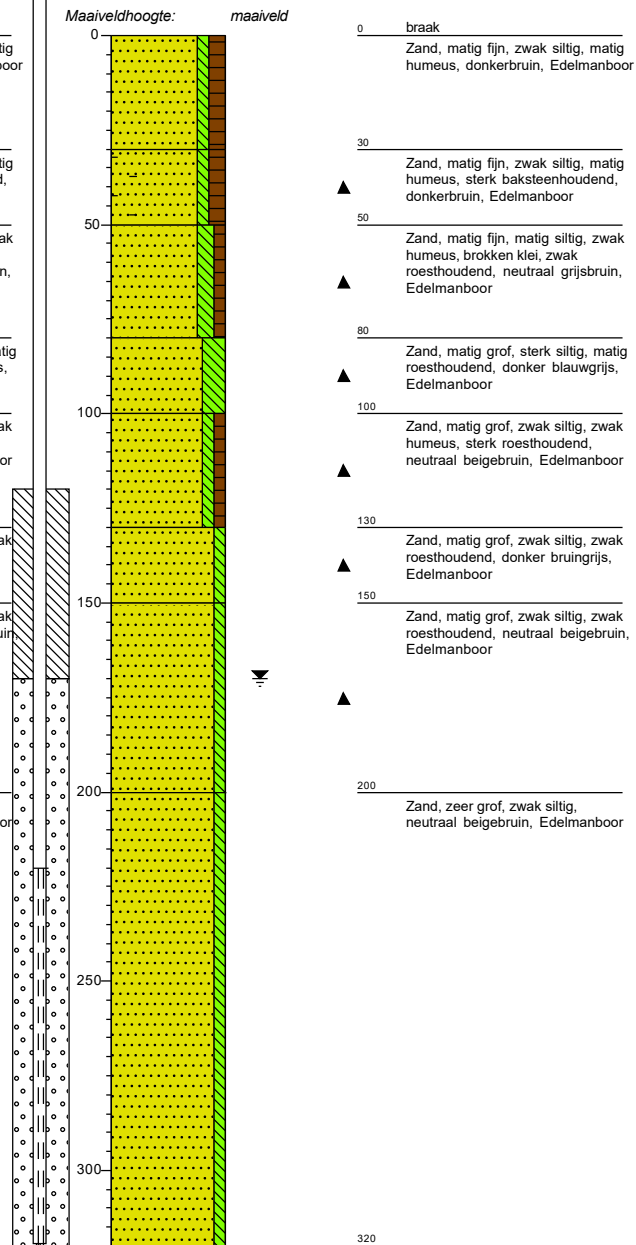
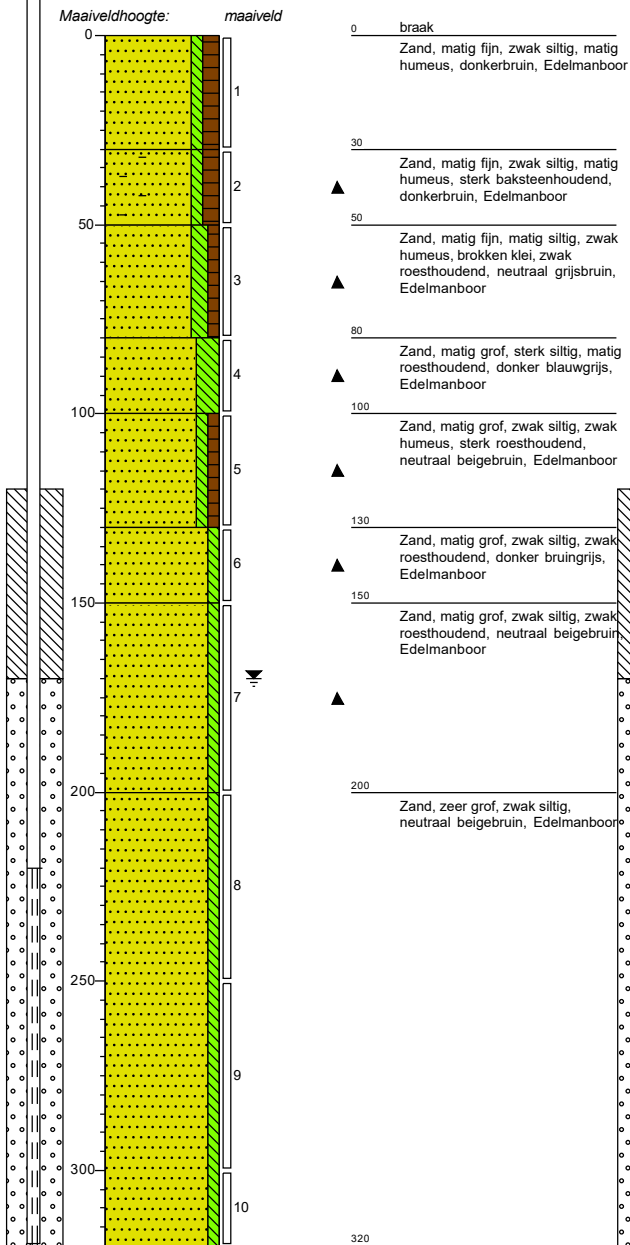

Boring: 01

Datum: 10-11-2021

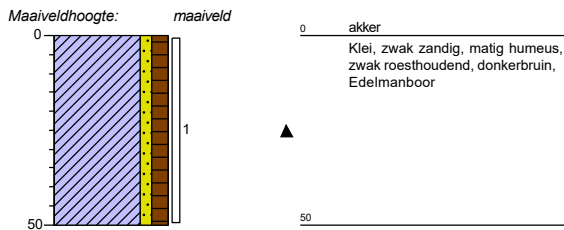

Boring: 02

Datum: 10-11-2021

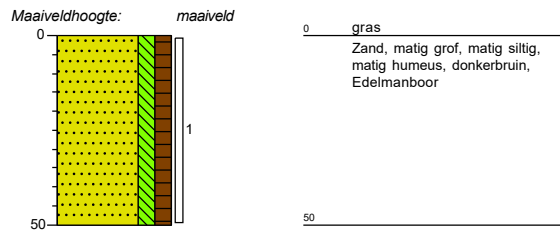

Boring: 03

Datum: 10-11-2021

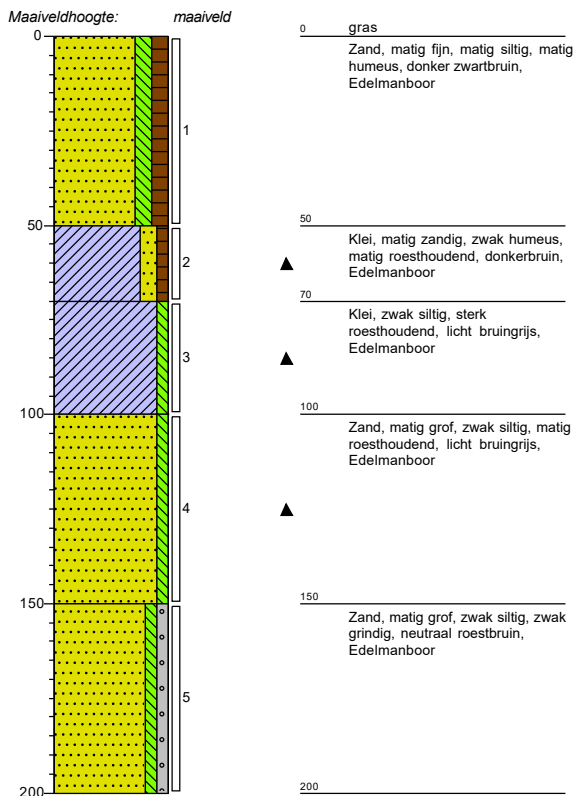

Boring: 04

Datum: 10-11-2021

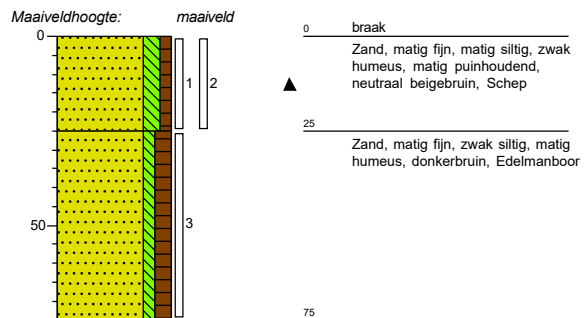

Boring: 05

Datum: 10-11-2021

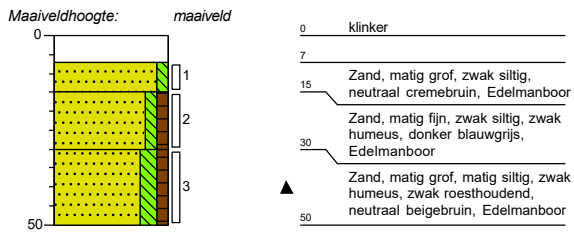

Boring: 06

Datum: 10-11-2021

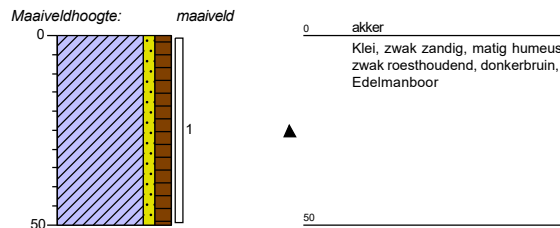

Boring: 07

Datum: 10-11-2021

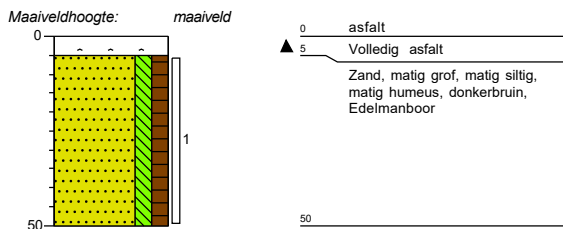

Boring: 08

Datum: 10-11-2021

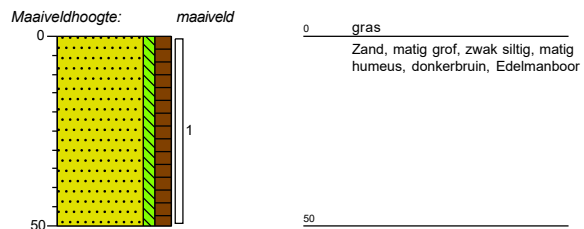

Boring: 09

Datum: 10-11-2021

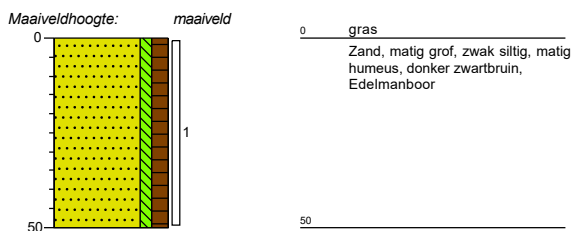

Boring: 10

Datum: 10-11-2021

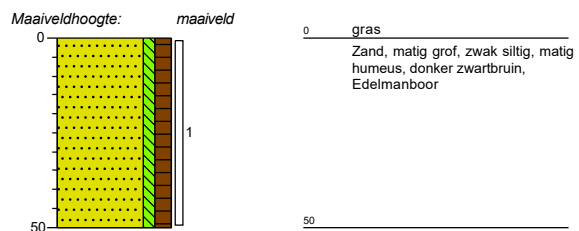

Boring: 11

Datum: 10-11-2021

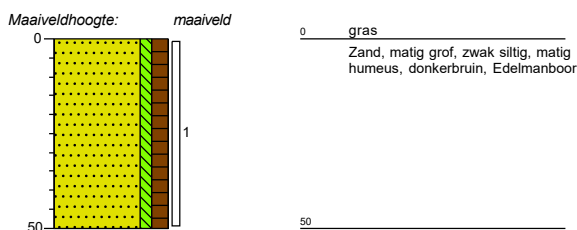

Boring: G1

Datum: 10-11-2021

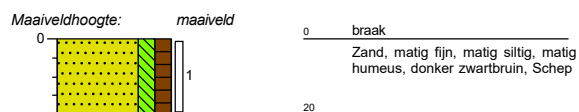

Boring: G2

Datum: 10-11-2021

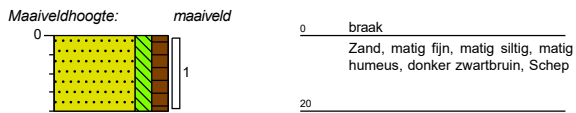

Boring: G3

Datum: 10-11-2021

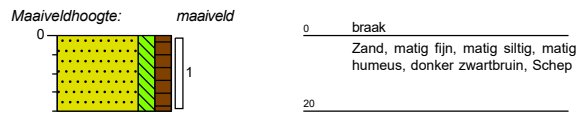

Boring: G4

Datum: 10-11-2021

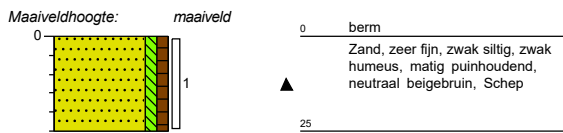

Boring: G5

Datum: 10-11-2021

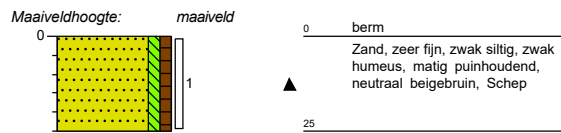

Boring: G7

Datum: 10-11-2021

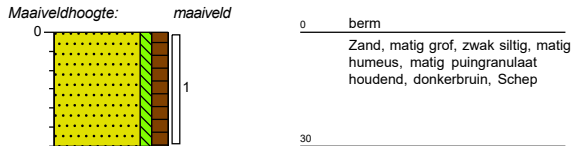

Boring: G8

Datum: 10-11-2021

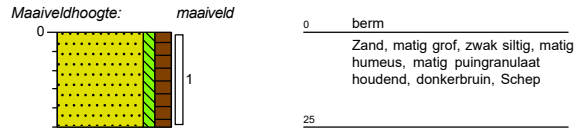

Boring: G9

Datum: 10-11-2021

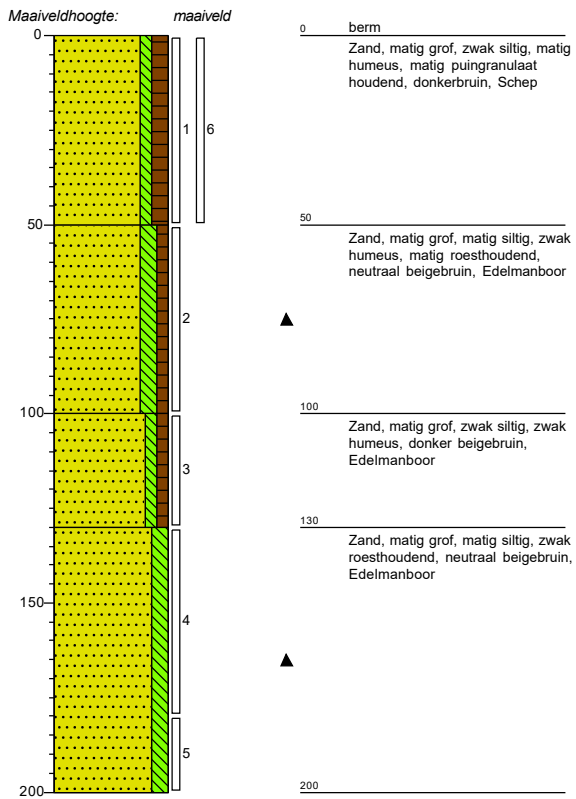

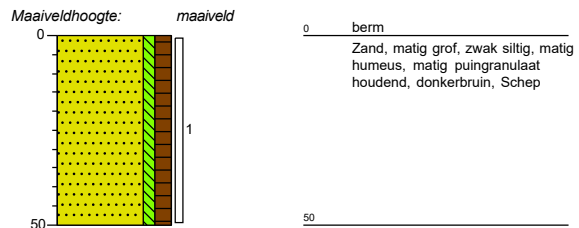

Boring: G10

Datum: 10-11-2021





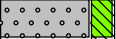
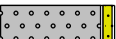
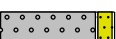

Legenda (conform NEN 5104)

grind

-  Grind, siltig
-  Grind, zwak zandig
-  Grind, matig zandig
-  Grind, sterk zandig
-  Grind, uiterst zandig

zand

-  Zand, kleiig
-  Zand, zwak siltig
-  Zand, matig siltig
-  Zand, sterk siltig
-  Zand, uiterst siltig



veen

-  Veen, mineraalarm
-  Veen, zwak kleiig
-  Veen, sterk kleiig
-  Veen, zwak zandig
-  Veen, sterk zandig





klei

-  Klei, zwak siltig
-  Klei, matig siltig
-  Klei, sterk siltig
-  Klei, uiterst siltig
-  Klei, zwak zandig
-  Klei, matig zandig
-  Klei, sterk zandig

leem

-  Leem, zwak zandig
-  Leem, sterk zandig

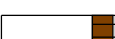

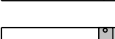
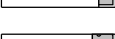

overige toevoegingen

-  zwak humeus
-  matig humeus
-  sterk humeus
-  zwak grindig
-  matig grindig
-  sterk grindig





geur

-  geen geur
-  zwakke geur
-  matige geur
-  sterke geur
-  uiterste geur



olie

-  geen olie-water reactie
-  zwakke olie-water reactie
-  matige olie-water reactie
-  sterke olie-water reactie
-  uiterste olie-water reactie

p.i.d.-waarde

-  > 0
-  > 1
-  > 10
-  > 100
-  > 1000
-  > 10000

monsters

-  geroerd monster
-  ongeroerd monster
-  volumering

overig

-  bijzonder bestanddeel
-  Gemiddeld hoogste grondwaterstand
-  grondwaterstand
-  Gemiddeld laagste grondwaterstand
-  slib
-  water

BIJLAGE 3: ANALYSERESULTATEN

De Klinker Milieu B.V.
T.a.v. Nico Looman
Verlengde Ooyerhoekseweg 9
7200 AN ZUTPHEN

Analyscertificaat

Datum: 23-Nov-2021

Hierbij ontvangt u de resultaten van het navolgende laboratoriumonderzoek.

Certificaatnummer/Versie	2021187045/1
Uw project/verslagnummer	K21011141
Uw projectnaam	Klompelijk 12 Etten
Uw ordernummer	K21011141
Monster(s) ontvangen	17-Nov-2021

Dit certificaat mag uitsluitend in zijn geheel worden gereproduceerd.
De analyse resultaten hebben alleen betrekking op het beproefde object.

De grondmonsters worden tot 4 weken na datum ontvangst bewaard en watermonsters tot 2 weken na datum ontvangst. Zonder tegenbericht worden de monsters nadien afgevoerd.
Indien de monsters langer bewaard dienen te blijven verzoeken wij U dit exemplaar uiterlijk 1 werkdag voor afloop van de standaardbewaarperiode ondertekend aan ons te retourneren. Voor de kosten van het langer bewaren van monsters verwijzen wij naar de prijslijst.

Bewaren tot:

Datum:

Naam:

Handtekening:

Wij vertrouwen erop uw opdracht hiermee naar verwachting te hebben uitgevoerd, mocht U naar aanleiding van dit analyscertificaat nog vragen hebben verzoeken wij U contact op te nemen met de afdeling Verkoop en Advies.

Met vriendelijke groet,

Eurofins Analytico B.V.



Ing. A. Veldhuizen
Technical Manager

Eurofins Analytico B.V.

Gildeweg 42-46
3771 NB Barneveld
P.O. Box 459
3770 AL Barneveld NL

Tel. +31 (0)34 242 63 00
Fax +31 (0)34 242 63 99
E-mail info-env@eurofins.nl
Site www.eurofins.nl

BNP Paribas S.A. 227 9245 25
IBAN: NL71BNPA0227924525
BIC: BNPANL2A
KvK/CoC No. 09088623
BTW/VAT No. NL 8043.14.883.B01

Eurofins Analytico B.V. is ISO 14001: 2015 gecertificeerd door TÜV en erkend door het Vlaamse Gewest (OVAM en Dep. Omgeving), het Brusselse Gewest (BIM), het Waalse Gewest (DGRNE-OWD) en door de overheid van Luxemburg (MEV).

Analysecertificaat

Uw project/verslagnummer	K21011141	Certificaatnummer/Versie	2021187045/1
Uw projectnaam	Klompelijk 12 Etten	Startdatum analyse	17-Nov-2021
Uw ordernummer	K21011141	Datum einde analyse	23-Nov-2021
Uw monsternemer		Rapportagedatum	23-Nov-2021/08:53
		Bijlage	A, B, C, D
		Pagina	1/2

Analyse	Eenheid	1	2	3
Voorbehandeling				
Cryogeen malen		Uitgevoerd	Uitgevoerd	Uitgevoerd
Bodemkundige analyses				
S Droge stof	% (m/m)	86.9	79.7	83.5
S Organische stof	% (m/m) ds	3.3	4.4	0.8
Gloeirest	% (m/m) ds	96	94	99
S Korrelgrootte < 2 µm (Lutum)	% (m/m) ds	7.3	19.5	6.9
Metalen				
S Barium (Ba)	mg/kg ds	57	120	38
S Cadmium (Cd)	mg/kg ds	0.24	0.22	<0.20
S Kobalt (Co)	mg/kg ds	4.0	5.9	4.3
S Koper (Cu)	mg/kg ds	16	12	<5.0
S Kwik (Hg)	mg/kg ds	<0.050	0.052	<0.050
S Molybdeen (Mo)	mg/kg ds	<1.5	<1.5	<1.5
S Nikkel (Ni)	mg/kg ds	8.0	14	9.6
S Lood (Pb)	mg/kg ds	24	28	<10
S Zink (Zn)	mg/kg ds	69	67	34
Minerale olie				
Minerale olie (C10-C12)	mg/kg ds	<3.0	<3.0	<3.0
Minerale olie (C12-C16)	mg/kg ds	<5.0	<5.0	<5.0
Minerale olie (C16-C21)	mg/kg ds	14	<5.0	<5.0
Minerale olie (C21-C30)	mg/kg ds	19	<11	<11
Minerale olie (C30-C35)	mg/kg ds	8.3	<5.0	<5.0
Minerale olie (C35-C40)	mg/kg ds	<6.0	<6.0	<6.0
S Minerale olie totaal (C10-C40)	mg/kg ds	50	<35	<35
Chromatogram olie (GC)		Zie bijl.		
Polychloorbifenylen, PCB				
S PCB 28	mg/kg ds	<0.0010	<0.0010	<0.0010
S PCB 52	mg/kg ds	<0.0010	<0.0010	<0.0010
S PCB 101	mg/kg ds	<0.0010	<0.0010	<0.0010

Nr.	Uw monsteromschrijving	Opgegeven monstermatrix	Monster nr.
1	MMBG01	Grond (AS3000)	12405816
2	MMBG02	Grond (AS3000)	12405817
3	MMBG03	Grond (AS3000)	12405818

Eurofins Analytico B.V.

Gildeweg 42-46
3771 NB Barneveld
P.O. Box 459
3770 AL Barneveld NL

Tel. +31 (0)34 242 63 00
Fax +31 (0)34 242 63 99
E-mail info-env@eurofins.nl
Site www.eurofins.nl

BNP Paribas S.A. 227 9245 25
IBAN: NL71BNPA0227924525
BIC: BNPANL2A
KvK/CoC No. 09088623
BTW/VAT No. NL 8043.14.883.B01



Q: door RvA geaccrediteerde verrichting
R: AP04 erkende en geaccrediteerde verrichting
S: AS SIKB erkende en geaccrediteerde verrichting
V: VLAREL erkende verrichting
W: Waals Gewest erkende verrichting

Dit certificaat mag uitsluitend in zijn geheel worden gereproduceerd.
Eurofins Analytico B.V. is ISO 14001: 2015 gecertificeerd door TÜV en erkend door het Vlaamse Gewest (OVAM en Dep. Omgeving), het Brusselse Gewest (BIM), het Waalse Gewest (DGRNE-OWD) en door de overheid van Luxemburg (MEV).



Analysecertificaat

Uw project/verslagnummer	K21011141	Certificaatnummer/Versie	2021187045/1
Uw projectnaam	Klompelijk 12 Etten	Startdatum analyse	17-Nov-2021
Uw ordernummer	K21011141	Datum einde analyse	23-Nov-2021
Uw monsternemer		Rapportagedatum	23-Nov-2021/08:53
		Bijlage	A, B, C, D
		Pagina	2/2

Analyse	Eenheid	1	2	3
S PCB 118	mg/kg ds	<0.0010	<0.0010	<0.0010
S PCB 138	mg/kg ds	<0.0010	<0.0010	<0.0010
S PCB 153	mg/kg ds	<0.0010	<0.0010	<0.0010
S PCB 180	mg/kg ds	<0.0010	<0.0010	<0.0010
S PCB (som 7) (factor 0,7)	mg/kg ds	0.0049 ¹⁾	0.0049 ¹⁾	0.0049 ¹⁾
Polycyclische Aromatische Koolwaterstoffen, PAK				
S Naftaleen	mg/kg ds	0.069	<0.050	<0.050
S Fenanthreen	mg/kg ds	2.2	0.20	0.082
S Anthraceen	mg/kg ds	0.56	0.059	<0.050
S Fluorantheen	mg/kg ds	2.6	0.32	0.15
S Benzo(a)anthraceen	mg/kg ds	0.90	0.13	<0.050
S Chryseen	mg/kg ds	1.3	0.15	0.068
S Benzo(k)fluorantheen	mg/kg ds	0.50	0.067	<0.050
S Benzo(a)pyreen	mg/kg ds	0.88	0.081	0.071
S Benzo(ghi)peryleen	mg/kg ds	0.60	0.075	0.055
S Indeno(123-cd)pyreen	mg/kg ds	0.74	0.088	0.060
S PAK VROM (10) (factor 0,7)	mg/kg ds	10	1.2	0.62

Nr. Uw monsteromschrijving

Nr.	Uw monsteromschrijving	Opgegeven monstermatrix	Monster nr.
1	MMBG01	Grond (AS3000)	12405816
2	MMBG02	Grond (AS3000)	12405817
3	MMBG03	Grond (AS3000)	12405818

Eurofins Analytico B.V.

Gildeweg 42-46
3771 NB Barneveld
P.O. Box 459
3770 AL Barneveld NL

Tel. +31 (0)34 242 63 00
Fax +31 (0)34 242 63 99
E-mail info-env@eurofins.nl
Site www.eurofins.nl

BNP Paribas S.A. 227 9245 25
IBAN: NL71BNPA0227924525
BIC: BNPANL2A
KvK/CoC No. 09088623
BTW/VAT No. NL 8043.14.883.B01



Q: door RvA geaccrediteerde verrichting
R: AP04 erkende en geaccrediteerde verrichting
S: AS SIKB erkende en geaccrediteerde verrichting
V: VLAREL erkende verrichting
W: Waals Gewest erkende verrichting

Dit certificaat mag uitsluitend in zijn geheel worden gereproduceerd.
Eurofins Analytico B.V. is ISO 14001: 2015 gecertificeerd door TÜV en erkend door het Vlaamse Gewest (OVAM en Dep. Omgeving), het Brusselse Gewest (BIM), het Waalse Gewest (DGRNE-OWD) en door de overheid van Luxemburg (MEV).

Akkoord
Pr. coörd.



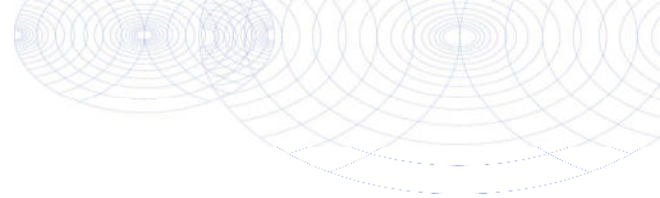

Bijlage (A) met de opgegeven deelmonsterinformatie behorende bij het analysecertificaat. 2021187045/1

Pagina 1/1

Monster nr.	Uw monsteromschrijving			Uw datum monstername	Monsteromsch./Monstername ID
Barcode	Boornr	Van	Tot		
12405816	MMBG01				
0539073448	Pb1	0	30	10-Nov-2021	1
0539073327	07	5	50	10-Nov-2021	1
0539073501	04	25	75	10-Nov-2021	3
0539073515	03	0	50	10-Nov-2021	1
0539073339	02	0	50	10-Nov-2021	1
0539073331	05	30	50	10-Nov-2021	3
0539073328	08	0	50	10-Nov-2021	1
0539073300	11	0	50	10-Nov-2021	1
0539073312	10	0	50	10-Nov-2021	1
0539073334	09	0	50	10-Nov-2021	1
12405817	MMBG02				
0539073336	01	0	50	10-Nov-2021	1
0539073512	06	0	50	10-Nov-2021	1
12405818	MMBG03				
0539073445	Pb1	50	80	10-Nov-2021	3
0539073452	Pb1	80	100	10-Nov-2021	4
0539073453	Pb1	100	130	10-Nov-2021	5
0539073340	G9	50	100	10-Nov-2021	2
0539073332	G9	100	130	10-Nov-2021	3
0539073333	G9	130	180	10-Nov-2021	4
0539073337	G9	180	200	10-Nov-2021	5
0539073508	03	100	150	10-Nov-2021	4
0539073321	03	150	200	10-Nov-2021	5



Eurofins Analytico B.V.

Gildeweg 42-46
 3771 NB Barneveld
 P.O. Box 459
 3770 AL Barneveld NL

Tel. +31 (0)34 242 63 00
 Fax +31 (0)34 242 63 99
 E-mail info-env@eurofins.nl
 Site www.eurofins.nl

BNP Paribas S.A. 227 9245 25
 IBAN: NL71BNP0227924525
 BIC: BNPANL2A
 KvK/CoC No. 09088623
 BTW/VAT No. NL 8043.14.883.B01

Eurofins Analytico B.V. is ISO 14001: 2015 gecertificeerd door TÜV en erkend door het Vlaamse Gewest (OVAM en Dep. Omgeving), het Brusselse Gewest (BIM), het Waalse Gewest (DGRNE-OWD) en door de overheid van Luxemburg (MEV).

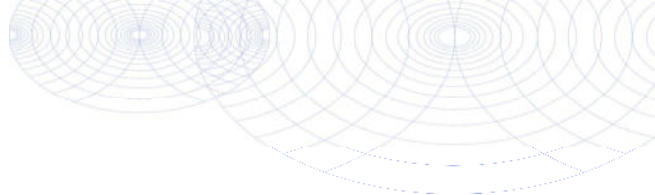
**Bijlage (B) met opmerkingen behorende bij analysecertificaat 2021187045/1**

Pagina 1/1

Opmerking 1)De toetswaarde van de som is gelijk aan de sommatie van $0,7 \star RG$ **Eurofins Analytico B.V.**

Gildeweg 42-46 Tel. +31 (0)34 242 63 00
3771 NB Barneveld Fax +31 (0)34 242 63 99
P.O. Box 459 E-mail info-env@eurofins.nl
3770 AL Barneveld NL Site www.eurofins.nl

BNP Paribas S.A. 227 9245 25
IBAN: NL71BNPA0227924525
BIC: BNPANL2A
KvK/CoC No. 09088623
BTW/VAT No. NL 8043.14.883.B01

Eurofins Analytico B.V. is ISO 14001: 2015 gecertificeerd door TÜV en erkend door het Vlaamse Gewest (OVAM en Dep. Omgeving), het Brusselse Gewest (BIM), het Waalse Gewest (DGRNE-OWD) en door de overheid van Luxemburg (MEV).

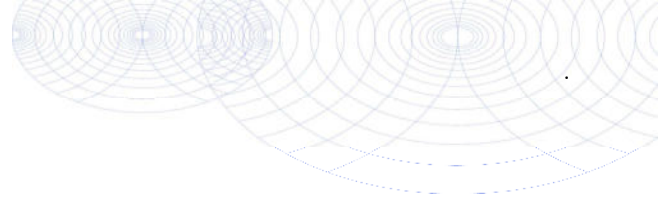

Bijlage (C) met methodeverwijzingen behorende bij analysecertificaat 2021187045/1

Pagina 1/1

Analyse	Methode	Techniek	Methode referentie
Voorbehandeling			
Cryogeen malen	W0106	Voorbehandeling	AS3000
Bodemkundige analyses			
Droge Stof	W0104	Gravimetrie	pb 3010-2 en NEN-EN 15934
Organische stof (gloeiverlies)	W0109	Gravimetrie	pb 3010-3 en NEN 5754
Korrelgrootte < 2 µm (lutum)	W0171	Sedimentatie	pb 3010-4 en NEN 5753
Metalen			
Barium (Ba)	W0423	ICP-MS	pb 3010-5 en NEN-EN-ISO 17294-2
Cadmium (Cd)	W0423	ICP-MS	pb 3010-5 en NEN-EN-ISO 17294-2
Kobalt (Co)	W0423	ICP-MS	pb 3010-5 en NEN-EN-ISO 17294-2
Koper (Cu)	W0423	ICP-MS	pb 3010-5 en NEN-EN-ISO 17294-2
Kwik (Hg)	W0423	ICP-MS	pb 3010-5 en NEN-EN-ISO 17294-2
Molybdeen (Mo)	W0423	ICP-MS	pb 3010-5 en NEN-EN-ISO 17294-2
Nikkel (Ni)	W0423	ICP-MS	pb 3010-5 en NEN-EN-ISO 17294-2
Lood (Pb)	W0423	ICP-MS	pb 3010-5 en NEN-EN-ISO 17294-2
Zink (Zn)	W0423	ICP-MS	pb 3010-5 en NEN-EN-ISO 17294-2
Minerale olie			
Minerale Olie (C10-C40)	W0202	GC-FID	pb 3010-7 en NEN-EN-ISO 16703
Chromatogram M0 (GC)	W0202	GC-FID	NEN-EN-ISO 16703
Polychloorbifenylen, PCB			
PCB (7)	W0271	GC-MS	pb 3010-8 en NEN 6980
Polycyclische Aromatische Koolwaterstoffen, PAK			
PAK (10) (VR0M)	W0271	GC-MS	pb. 3010-6 en NEN-ISO 18287
PAK som AS3000/AP04	W0271	GC-MS	pb. 3010-6 en NEN-ISO 18287

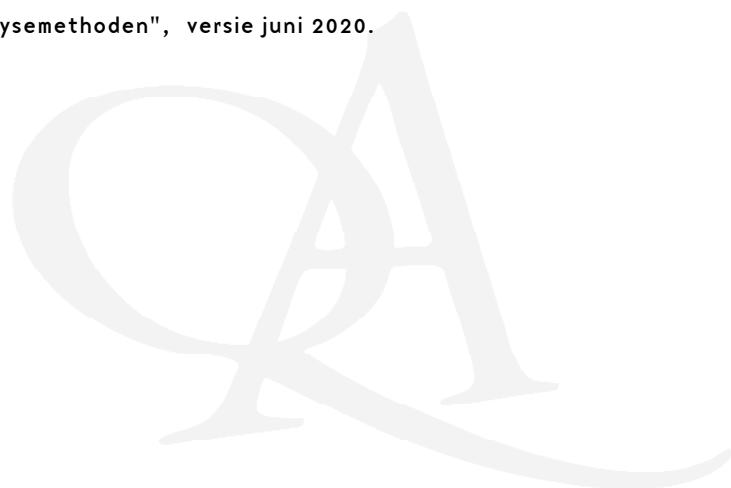
Nadere informatie over de toegepaste onderzoeksmethoden alsmede een classificatie van de meetonzekerheid staan vermeld in ons overzicht "Specificaties analysemethoden", versie juni 2020.

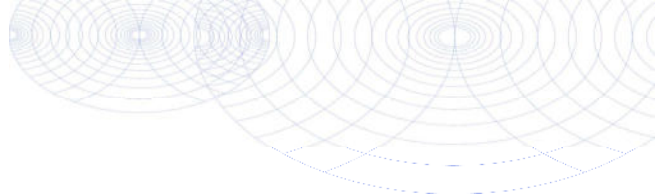

**Bijlage (D) opmerkingen aangaande de monsternamen en conserveringstermijn 2021187045/1**

Pagina 1/1

Er zijn verschillen met de richtlijnen geconstateerd die de betrouwbaarheid van de resultaten van onderstaande monsters of analyses mogelijk hebben beïnvloed.

Analyse

De conserveringstermijn is voor de betreffende analyse overschreden.

Minerale Olie (GC) (Voorbehandeling)

Monster nr.

12405816

12405817

12405818

**Eurofins Analytico B.V.**

Gildeweg 42-46
3771 NB Barneveld
P.O. Box 459
3770 AL Barneveld NL

Tel. +31 (0)34 242 63 00
Fax +31 (0)34 242 63 99
E-mail info-env@eurofins.nl
Site www.eurofins.nl

BNP Paribas S.A. 227 9245 25
IBAN: NL71BNPA0227924525
BIC: BNPANL2A
KvK/CoC No. 09088623
BTW/VAT No. NL 8043.14.883.B01

Eurofins Analytico B.V. is ISO 14001: 2015 gecertificeerd door TÜV en erkend door het Vlaamse Gewest (OVAM en Dep. Omgeving), het Brusselse Gewest (BIM), het Waalse Gewest (DGRNE-OWD) en door de overheid van Luxemburg (MEV).

Chromatogram TPH/ Mineral Oil

Sample ID.: 12405816
 Certificate no.:2021187045
 Sample description.: MMBG01

V

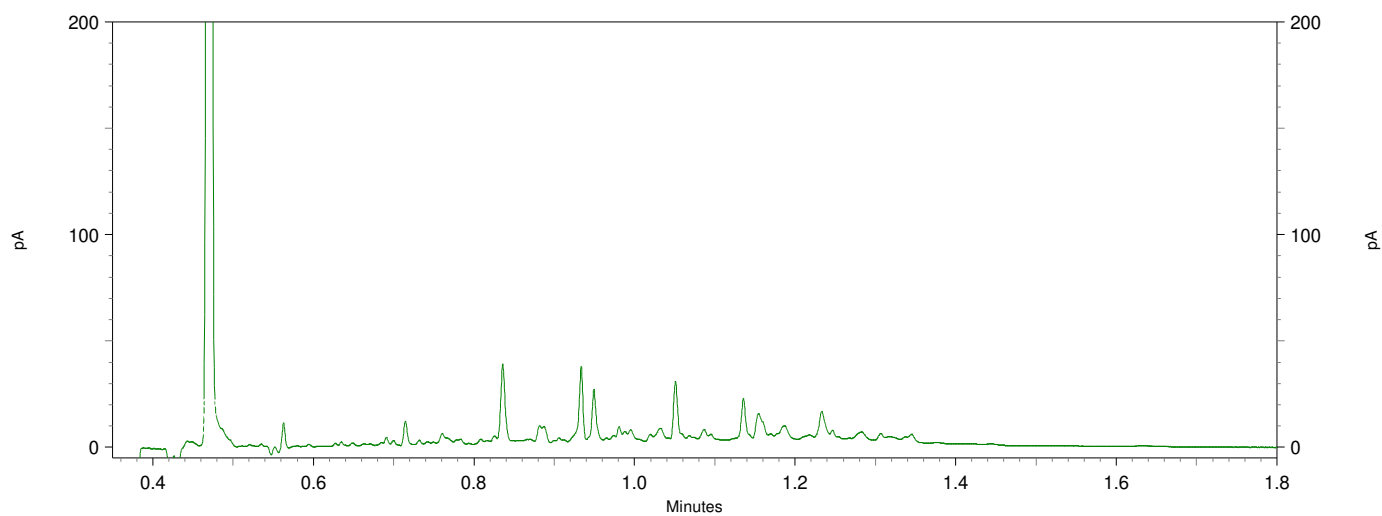
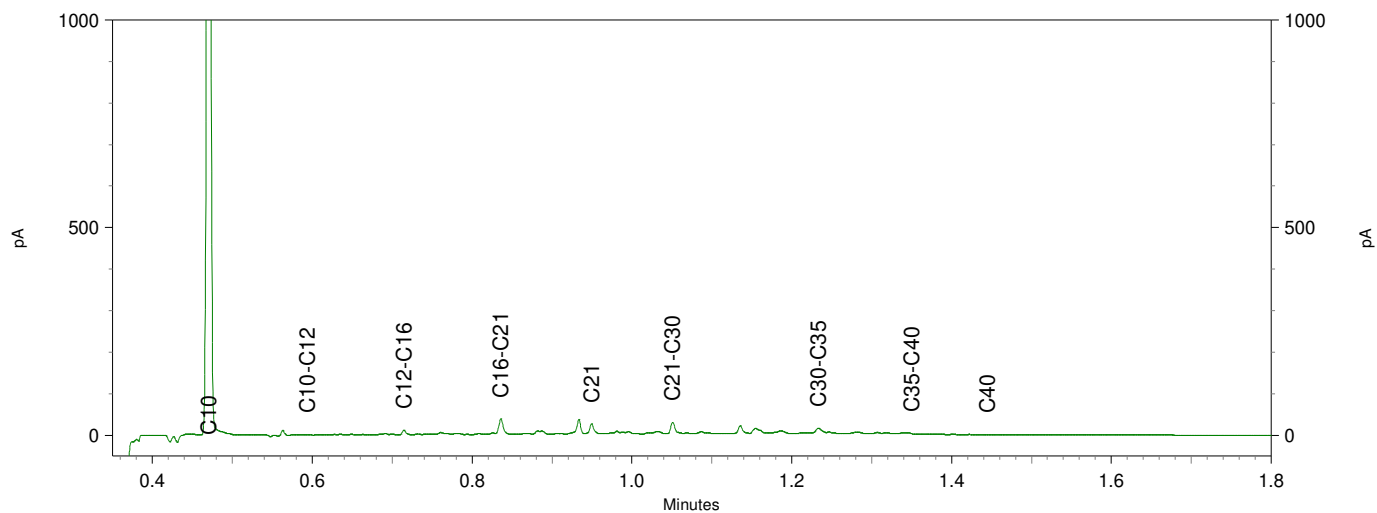
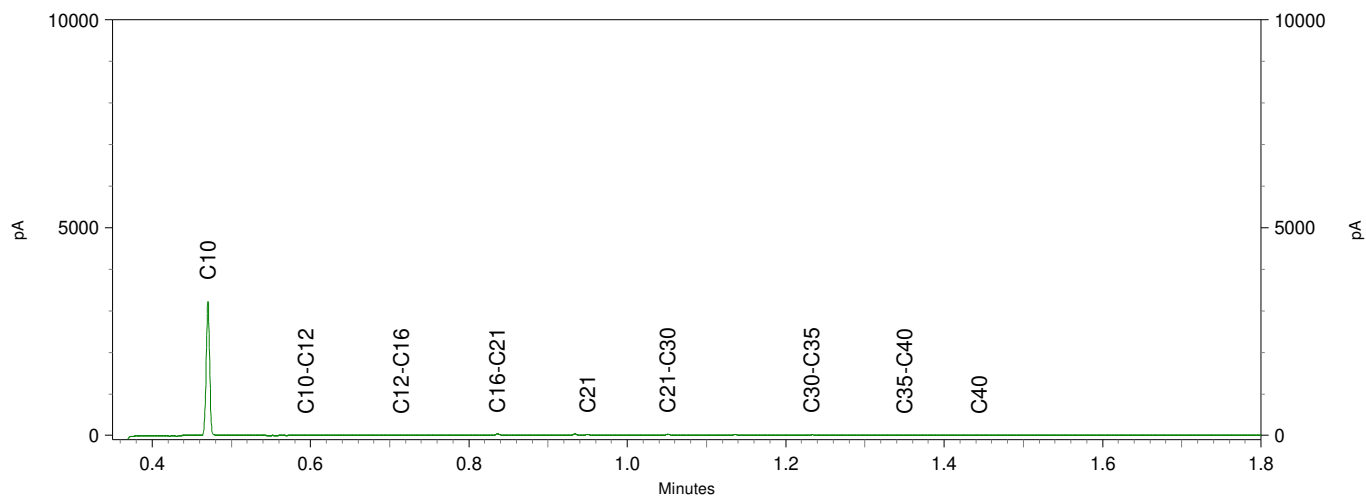

De Klinker Milieu B.V.
T.a.v. Nico Looman
Verlengde Ooyerhoekseweg 9
7200 AN ZUTPHEN

Analyscertificaat

Datum: 22-Nov-2021

Hierbij ontvangt u de resultaten van het navolgende laboratoriumonderzoek.

Certificaatnummer/Versie	2021187022/1
Uw project/verslagnummer	K21011141
Uw projectnaam	Klompelijk 12 Etten
Uw ordernummer	
Monster(s) ontvangen	17-Nov-2021

Dit certificaat mag uitsluitend in zijn geheel worden gereproduceerd.
De analyse resultaten hebben alleen betrekking op het beproefde object.

De grondmonsters worden tot 4 weken na datum ontvangst bewaard en watermonsters tot 2 weken na datum ontvangst. Zonder tegenbericht worden de monsters nadien afgevoerd.
Indien de monsters langer bewaard dienen te blijven verzoeken wij U dit exemplaar uiterlijk 1 werkdag voor afloop van de standaardbewaarperiode ondertekend aan ons te retourneren. Voor de kosten van het langer bewaren van monsters verwijzen wij naar de prijslijst.

Bewaren tot:

Datum:

Naam:

Handtekening:

Wij vertrouwen erop uw opdracht hiermee naar verwachting te hebben uitgevoerd, mocht U naar aanleiding van dit analysecertificaat nog vragen hebben verzoeken wij U contact op te nemen met de afdeling Verkoop en Advies.

Met vriendelijke groet,

Eurofins Analytico B.V.



Ing. A. Veldhuizen
Technical Manager

Eurofins Analytico B.V.

Gildeweg 42-46
3771 NB Barneveld
P.O. Box 459
3770 AL Barneveld NL

Tel. +31 (0)34 242 63 00
Fax +31 (0)34 242 63 99
E-mail info-env@eurofins.nl
Site www.eurofins.nl

BNP Paribas S.A. 227 9245 25
IBAN: NL71BNPA0227924525
BIC: BNPANL2A
KvK/CoC No. 09088623
BTW/VAT No. NL 8043.14.883.B01

Eurofins Analytico B.V. is ISO 14001: 2015 gecertificeerd door TÜV en erkend door het Vlaamse Gewest (OVAM en Dep. Omgeving), het Brusselse Gewest (BIM), het Waalse Gewest (DGRNE-OWD) en door de overheid van Luxemburg (MEV).

Analysecertificaat

Uw project/verslagnummer K21011141
 Uw projectnaam Klompdijk 12 Etten
 Uw ordernummer
 Uw monsternemer D.P. van Konijnenburg

Certificaatnummer/Versie 2021187022/1
 Startdatum analyse 17-Nov-2021
 Datum einde analyse 22-Nov-2021
 Rapportagedatum 22-Nov-2021/15:13
 Bijlage A, B, C
 Pagina 1/2

Analyse	Eenheid	1
Metalen		
S Barium (Ba)	µg/L	120
S Cadmium (Cd)	µg/L	0.20
S Kobalt (Co)	µg/L	2.4
S Koper (Cu)	µg/L	16
S Kwik (Hg)	µg/L	14
S Molybdeen (Mo)	µg/L	<2.0
S Nikkel (Ni)	µg/L	15
S Lood (Pb)	µg/L	<2.0
S Zink (Zn)	µg/L	36
Vluchtige Aromatische Koolwaterstoffen		
S Benzeen	µg/L	<0.20
S Toluene	µg/L	<0.20
S Ethylbenzeen	µg/L	<0.20
S o-Xyleen	µg/L	<0.10
S m,p-Xyleen	µg/L	<0.20
S Xylenen (som) factor 0,7	µg/L	0.21 ¹⁾
BTEX (som)	µg/L	<0.90
S Naftaleen	µg/L	0.029
S Styreen	µg/L	<0.20
Vluchtige organische halogeenkoolwaterstoffen		
S Dichloormethaan	µg/L	<0.20
S Trichloormethaan	µg/L	<0.20
S Tetrachloormethaan	µg/L	<0.10
S Trichlooretheen	µg/L	<0.20
S Tetrachlooretheen	µg/L	<0.10
S 1,1-Dichloorethaan	µg/L	<0.20
S 1,2-Dichloorethaan	µg/L	<0.20
S 1,1,1-Trichloorethaan	µg/L	<0.10
S 1,1,2-Trichloorethaan	µg/L	<0.10
S cis 1,2-Dichlooretheen	µg/L	<0.10

Nr. Uw monsteromschrijving

1 Pb1-1-1

Opgegeven monstermatrix

Water (AS3000)

Monster nr.

12405713

Eurofins Analytico B.V.

Gildeweg 42-46 Tel. +31 (0)34 242 63 00
 3771 NB Barneveld Fax +31 (0)34 242 63 99
 P.O. Box 459 E-mail info-env@eurofins.nl
 3770 AL Barneveld NL Site www.eurofins.nl

BNP Paribas S.A. 227 9245 25
 IBAN: NL71BNPA0227924525
 BIC: BNPANL2A
 KvK/CoC No. 09088623
 BTW/VAT No. NL 8043.14.883.B01



Q: door RvA geaccrediteerde verrichting
 R: AP04 erkende en geaccrediteerde verrichting
 S: AS SIKB erkende en geaccrediteerde verrichting
 V: VLAREL erkende verrichting
 W: Waals Gewest erkende verrichting

Dit certificaat mag uitsluitend in zijn geheel worden gereproduceerd.
 Eurofins Analytico B.V. is ISO 14001: 2015 gecertificeerd door TÜV
 en erkend door het Vlaamse Gewest (OVAM en Dep. Omgeving),
 het Brusselse Gewest (BIM), het Waalse Gewest (DGRNE-OWD)
 en door de overheid van Luxemburg (MEV).



Analysecertificaat

Uw project/verslagnummer K21011141
 Uw projectnaam Klompendijk 12 Etten
 Uw ordernummer
 Uw monsternemer D.P. van Konijnenburg

Certificaatnummer/Versie 2021187022/1
 Startdatum analyse 17-Nov-2021
 Datum einde analyse 22-Nov-2021
 Rapportagedatum 22-Nov-2021/15:13
 Bijlage A, B, C
 Pagina 2/2

Analyse	Eenheid	1
S trans 1,2-Dichlooretheen	µg/L	<0.10
CKW (som)	µg/L	<1.6
S Tribroomethaan	µg/L	<0.20
S Vinylchloride	µg/L	<0.10
S 1,1-Dichlooretheen	µg/L	<0.10
S 1,2-Dichloorethenen (Som) factor 0,7	µg/L	0.14 ¹⁾
S 1,1-Dichloorpropaan	µg/L	<0.20
S 1,2-Dichloorpropaan	µg/L	<0.20
S 1,3-Dichloorpropaan	µg/L	<0.20
S Dichloorpropanen som factor 0.7	µg/L	0.42
Minerale olie		
Minerale olie (C10-C12)	µg/L	<10
Minerale olie (C12-C16)	µg/L	<10
Minerale olie (C16-C21)	µg/L	<10
Minerale olie (C21-C30)	µg/L	<15
Minerale olie (C30-C35)	µg/L	<10
Minerale olie (C35-C40)	µg/L	<10
S Minerale olie totaal (C10-C40)	µg/L	<50

Nr. Uw monsteromschrijving

1 Pb1-1-1

Opgegeven monstermatrix

Water (AS3000)

Monster nr.

12405713

Eurofins Analytico B.V.

Gildeweg 42-46 Tel. +31 (0)34 242 63 00
 3771 NB Barneveld Fax +31 (0)34 242 63 99
 P.O. Box 459 E-mail info-env@eurofins.nl
 3770 AL Barneveld NL Site www.eurofins.nl

BNP Paribas S.A. 227 9245 25
 IBAN: NL71BNPA0227924525
 BIC: BNPANL2A
 KvK/CoC No. 09088623
 BTW/VAT No. NL 8043.14.883.B01



Q: door RvA geaccrediteerde verrichting
 R: AP04 erkende en geaccrediteerde verrichting
 S: AS SIKB erkende en geaccrediteerde verrichting
 V: VLAREL erkende verrichting
 W: Waals Gewest erkende verrichting

Dit certificaat mag uitsluitend in zijn geheel worden gereproduceerd.
 Eurofins Analytico B.V. is ISO 14001: 2015 gecertificeerd door TÜV
 en erkend door het Vlaamse Gewest (OVAM en Dep. Omgeving),
 het Brusselse Gewest (BIM), het Waalse Gewest (DGRNE-OWD)
 en door de overheid van Luxemburg (MEV).

Akkoord
 Pr.coörd.



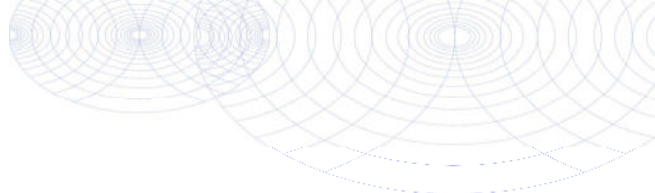

Bijlage (A) met de opgegeven deelmonsterinformatie behorende bij het analysecertificaat. 2021187022/1

Pagina 1/1

Monster nr.	Uw monsteromschrijving			Uw datum monstername	Monsteromsch./Monstername ID
Barcode	Boornr	Van Tot			
12405713	Pb1-1-1				
0800915729	Pb1	220 320		17-Nov-2021	1
0680564485	Pb1	220 320		17-Nov-2021	2
0680564479	Pb1	220 320		17-Nov-2021	3



Eurofins Analytico B.V.

Gildeweg 42-46
3771 NB Barneveld
P.O. Box 459
3770 AL Barneveld NL

Tel. +31 (0)34 242 63 00
Fax +31 (0)34 242 63 99
E-mail info-env@eurofins.nl
Site www.eurofins.nl

BNP Paribas S.A. 227 9245 25
IBAN: NL71BNPA0227924525
BIC: BNPANL2A
KvK/CoC No. 09088623
BTW/VAT No. NL 8043.14.883.B01

Eurofins Analytico B.V. is ISO 14001: 2015 gecertificeerd door TÜV en erkend door het Vlaamse Gewest (OVAM en Dep. Omgeving), het Brusselse Gewest (BIM), het Waalse Gewest (DGRNE-OWD) en door de overheid van Luxemburg (MEV).

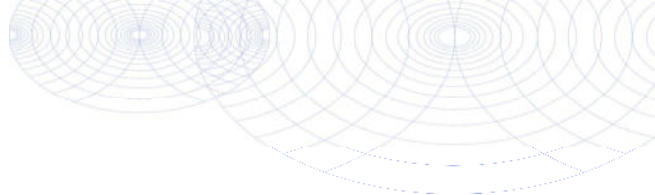
**Bijlage (B) met opmerkingen behorende bij analysecertificaat 2021187022/1**

Pagina 1/1

Opmerking 1)De toetswaarde van de som is gelijk aan de sommatie van $0,7 \times RG$ **Eurofins Analytico B.V.**

Gildeweg 42-46 Tel. +31 (0)34 242 63 00
3771 NB Barneveld Fax +31 (0)34 242 63 99
P.O. Box 459 E-mail info-env@eurofins.nl
3770 AL Barneveld NL Site www.eurofins.nl

BNP Paribas S.A. 227 9245 25
IBAN: NL71BNPA0227924525
BIC: BNPANL2A
KvK/CoC No. 09088623
BTW/VAT No. NL 8043.14.883.B01

Eurofins Analytico B.V. is ISO 14001: 2015 gecertificeerd door TÜV en erkend door het Vlaamse Gewest (OVAM en Dep. Omgeving), het Brusselse Gewest (BIM), het Waalse Gewest (DGRNE-OWD) en door de overheid van Luxemburg (MEV).

Bijlage (C) met methodeverwijzingen behorende bij analysecertificaat 2021187022/1

Pagina 1/1

Analyse	Methode	Techniek	Methode referentie
Metalen			
Barium (Ba)	W0421	ICP-MS	pb 3110-3 en NEN-EN-ISO 17294-2
Cadmium (Cd)	W0421	ICP-MS	pb 3110-3 en NEN-EN-ISO 17294-2
Kobalt (Co)	W0421	ICP-MS	pb 3110-3 en NEN-EN-ISO 17294-2
Koper (Cu)	W0421	ICP-MS	pb 3110-3 en NEN-EN-ISO 17294-2
Kwik (Hg)	W0421	ICP-MS	pb 3110-3 en NEN-EN-ISO 17294-2
Molybdeen (Mo)	W0421	ICP-MS	pb 3110-3 en NEN-EN-ISO 17294-2
Nikkel (Ni)	W0421	ICP-MS	pb 3110-3 en NEN-EN-ISO 17294-2
Lood (Pb)	W0421	ICP-MS	pb 3110-3 en NEN-EN-ISO 17294-2
Zink (Zn)	W0421	ICP-MS	pb 3110-3 en NEN-EN-ISO 17294-2
Vluchtige Aromatische Koolwaterstoffen			
Aromaten (BTEXN)	W0254	HS-GC-MS	pb 3130-1
Xylenen som AS3000	W0254	HS-GC-MS	pb 3130-1
Styreen	W0254	HS-GC-MS	pb 3130-1
Vluchtige organische halogeenkoolwaterstoffen			
VOCl (11)	W0254	HS-GC-MS	pb 3130-1
Tribroommethaan (Bromoform)	W0254	HS-GC-MS	pb 3130-1
Vinylchloride	W0254	HS-GC-MS	pb 3130-1
1,1-Dichlooretheen	W0254	HS-GC-MS	pb 3130-1
DiChEtheen som AS3000	W0254	HS-GC-MS	pb 3130-1
1,1-Dichloorpropaan	W0254	HS-GC-MS	pb 3130-1
1,2-Dichloorpropaan	W0254	HS-GC-MS	pb 3130-1
1,3-Dichloorpropaan	W0254	HS-GC-MS	pb 3130-1
DiChlprop. som AS3000	W0254	HS-GC-MS	pb 3130-1
Minerale olie			
Minerale olie (C10-C40)	W0215	GC-FID	pb 3110-5

Nadere informatie over de toegepaste onderzoeksmethoden alsmede een classificatie van de meetonzekerheid staan vermeld in ons overzicht "Specificaties analysemethoden", versie juni 2020.

De Klinker Milieu B.V.
T.a.v. Nico Looman
Verlengde Ooyerhoekseweg 9
7200 AN ZUTPHEN

Analyscertificaat

Datum: 08-Dec-2021

Hierbij ontvangt u de resultaten van het navolgende laboratoriumonderzoek.

Certificaatnummer/Versie	2021199008/1
Uw project/verslagnummer	K21011141
Uw projectnaam	Klompelijk 12 Etten
Uw ordernummer	K21011141
Monster(s) ontvangen	06-Dec-2021

Dit certificaat mag uitsluitend in zijn geheel worden gereproduceerd.
De analyse resultaten hebben alleen betrekking op het beproefde object.

De grondmonsters worden tot 4 weken na datum ontvangst bewaard en watermonsters tot 2 weken na datum ontvangst. Zonder tegenbericht worden de monsters nadien afgevoerd.
Indien de monsters langer bewaard dienen te blijven verzoeken wij U dit exemplaar uiterlijk 1 werkdag voor afloop van de standaardbewaarperiode ondertekend aan ons te retourneren. Voor de kosten van het langer bewaren van monsters verwijzen wij naar de prijslijst.

Bewaren tot:

Datum:

Naam:

Handtekening:

Wij vertrouwen erop uw opdracht hiermee naar verwachting te hebben uitgevoerd, mocht U naar aanleiding van dit analysecertificaat nog vragen hebben verzoeken wij U contact op te nemen met de afdeling Verkoop en Advies.

Met vriendelijke groet,

Eurofins Analytico B.V.



Ing. A. Veldhuizen
Technical Manager

Eurofins Analytico B.V.

Gildeweg 42-46
3771 NB Barneveld
P.O. Box 459
3770 AL Barneveld NL

Tel. +31 (0)34 242 63 00
Fax +31 (0)34 242 63 99
E-mail info-env@eurofins.nl
Site www.eurofins.nl

BNP Paribas S.A. 227 9245 25
IBAN: NL71BNPA0227924525
BIC: BNPANL2A
KvK/CoC No. 09088623
BTW/VAT No. NL 8043.14.883.B01

Eurofins Analytico B.V. is ISO 14001: 2015 gecertificeerd door TÜV en erkend door het Vlaamse Gewest (OVAM en Dep. Omgeving), het Brusselse Gewest (BIM), het Waalse Gewest (DGRNE-OWD) en door de overheid van Luxemburg (MEV).

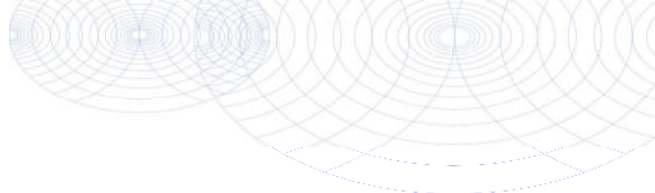

Analysecertificaat

Uw project/verslagnummer K21011141
 Uw projectnaam Klompendijk 12 Etten
 Uw ordernummer K21011141
 Uw monsternemer D.P. van Konijnenburg

Certificaatnummer/Versie 2021199008/1
 Startdatum analyse 06-Dec-2021
 Datum einde analyse 08-Dec-2021
 Rapportagedatum 08-Dec-2021/16:06
 Bijlage A, C
 Pagina 1/1

Analyse	Eenheid	1
Metalen		
S Kwik (Hg)	µg/L	30

Nr. Uw monsteromschrijving

1 Pb1-1-2

Opgegeven monstermatrix

Water (AS3000)

Monster nr.

12445638

Eurofins Analytico B.V.

Gildeweg 42-46 Tel. +31 (0)34 242 63 00
 3771 NB Barneveld Fax +31 (0)34 242 63 99
 P.O. Box 459 E-mail info-env@eurofins.nl
 3770 AL Barneveld NL Site www.eurofins.nl

BNP Paribas S.A. 227 9245 25
 IBAN: NL71BNPA0227924525
 BIC: BNPANL2A
 KvK/CoC No. 09088623
 BTW/VAT No. NL 8043.14.883.B01



Q: door RvA geaccrediteerde verrichting
 R: AP04 erkende en geaccrediteerde verrichting
 S: AS SIKB erkende en geaccrediteerde verrichting
 V: VLAREL erkende verrichting
 W: Waals Gewest erkende verrichting

Dit certificaat mag uitsluitend in zijn geheel worden gereproduceerd.
 Eurofins Analytico B.V. is ISO 14001: 2015 gecertificeerd door TÜV
 en erkend door het Vlaamse Gewest (OVAM en Dep. Omgeving),
 het Brusselse Gewest (BIM), het Waalse Gewest (DGRNE-OWD)
 en door de overheid van Luxemburg (MEV).

**Akkoord
 Pr.coörd.**



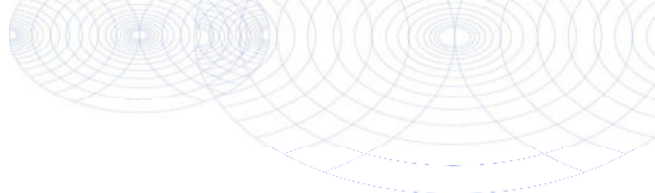

Bijlage (A) met de opgegeven deelmonsterinformatie behorende bij het analysecertificaat. 2021199008/1

Pagina 1/1

Monster nr.	Uw monsteromschrijving			Uw datum monstername	Monsteromsch./Monstername ID
	Barcode	Boornr	Van Tot		
12445638	Pb1-1-2				
0801050363	Pb1	220	320	06-Dec-2021	1



Eurofins Analytico B.V.

Gildeweg 42-46
3771 NB Barneveld
P.O. Box 459
3770 AL Barneveld NL

Tel. +31 (0)34 242 63 00
Fax +31 (0)34 242 63 99
E-mail info-env@eurofins.nl
Site www.eurofins.nl

BNP Paribas S.A. 227 9245 25
IBAN: NL71BNPR0227924525
BIC: BNPANL2A
KvK/CoC No. 09088623
BTW/VAT No. NL 8043.14.883.B01

Eurofins Analytico B.V. is ISO 14001: 2015 gecertificeerd door TÜV en erkend door het Vlaamse Gewest (OVAM en Dep. Omgeving), het Brusselse Gewest (BIM), het Waalse Gewest (DGRNE-OWD) en door de overheid van Luxemburg (MEV).

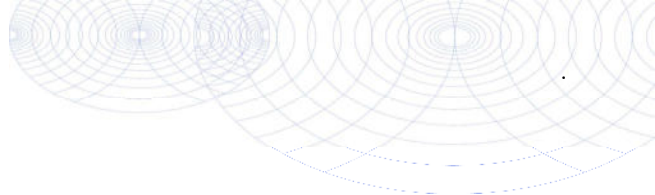

Bijlage (C) met methodeverwijzingen behorende bij analysecertificaat 2021199008/1

Pagina 1/1

Analyse	Methode	Techniek	Methode referentie
Metalen			
Kwik (Hg)	W0421	ICP-MS	pb 3110-3 en NEN-EN-ISO 17294-2

Nadere informatie over de toegepaste onderzoeksmethoden alsmede een classificatie van de meetonzekerheid staan vermeld in ons overzicht "Specificaties analysemethoden", versie juni 2020.



Eurofins Analytico B.V.

Gildeweg 42-46
 3771 NB Barneveld
 P.O. Box 459
 3770 AL Barneveld NL

Tel. +31 (0)34 242 63 00
 Fax +31 (0)34 242 63 99
 E-mail info-env@eurofins.nl
 Site www.eurofins.nl

BNP Paribas S.A. 227 9245 25
 IBAN: NL71BNPA0227924525
 BIC: BNPANL2A
 KvK/CoC No. 09088623
 BTW/VAT No. NL 8043.14.883.B01

Eurofins Analytico B.V. is ISO 14001: 2015 gecertificeerd door TÜV en erkend door het Vlaamse Gewest (OVAM en Dep. Omgeving), het Brusselse Gewest (BIM), het Waalse Gewest (DGRNE-OWD) en door de overheid van Luxemburg (MEV).

De Klinker Milieu B.V.
T.a.v. Rob Linnenbank
Verlengde Ooyerhoekseweg 9
7200 AN ZUTPHEN

Analyscertificaat

Datum: 27-Dec-2021

Hierbij ontvangt u de resultaten van het navolgende laboratoriumonderzoek.

Certificaatnummer/Versie	2021210708/1
Uw project/verslagnummer	K21011141
Uw projectnaam	Klompelijk 12 Etten
Uw ordernummer	K21011141
Monster(s) ontvangen	23-Dec-2021

Dit certificaat mag uitsluitend in zijn geheel worden gereproduceerd.
De analyse resultaten hebben alleen betrekking op het beproefde object.

De grondmonsters worden tot 4 weken na datum ontvangst bewaard en watermonsters tot 2 weken na datum ontvangst. Zonder tegenbericht worden de monsters nadien afgevoerd.
Indien de monsters langer bewaard dienen te blijven verzoeken wij U dit exemplaar uiterlijk 1 werkdag voor afloop van de standaardbewaarperiode ondertekend aan ons te retourneren. Voor de kosten van het langer bewaren van monsters verwijzen wij naar de prijslijst.

Bewaren tot:

Datum:

Naam:

Handtekening:

Wij vertrouwen erop uw opdracht hiermee naar verwachting te hebben uitgevoerd, mocht U naar aanleiding van dit analyscertificaat nog vragen hebben verzoeken wij U contact op te nemen met de afdeling Verkoop en Advies.

Met vriendelijke groet,

Eurofins Analytico B.V.



Ing. A. Veldhuizen
Technical Manager

Eurofins Analytico B.V.

Gildeweg 42-46
NL-3771NB Barneveld
+31 (0)34 242 63 00
Info-env@eurofins.nl
www.eurofins.nl

Venecoweg 5
B-9810 Nazareth
+32 (0)9 222 77 59
belgie-env@eurofins.be
www.eurofins.be

BNP Paribas S.A. 227 9245 25
IBAN: NL71BNPA0227924525
BIC: BNPANL2A
KvK/CoC No. 09088623
BTW/VAT No. NL 8043.14.883.B01

Eurofins Analytico B.V. is ISO 14001: 2015 gecertificeerd door TÜV en erkend door het Vlaamse Gewest (OVAM en Dep. Omgeving), het Brusselse Gewest (BIM), het Waalse Gewest (DGRNE-OWD) en door de overheid van Luxemburg (MEV).

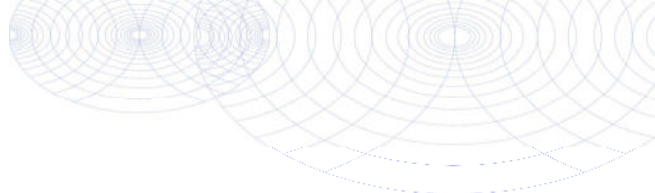

Analysecertificaat

Uw project/verslagnummer	K21011141	Certificaatnummer/Versie	2021210708/1
Uw projectnaam	Klompelijk 12 Etten	Startdatum analyse	23-Dec-2021
Uw ordernummer	K21011141	Datum einde analyse	27-Dec-2021
Uw monsternemer	D.P. van Konijnenburg	Rapportagedatum	27-Dec-2021/09:53
		Bijlage	A, C
		Pagina	1/1

Analyse	Eenheid	1
Metalen		
S Kwik (Hg)	µg/L	<0.050

Nr. Uw monsteromschrijving
1 Herplaatste peilbuis-1-1

Opgegeven monstermatrix
Water (AS3000)

Monster nr.
12485341

Eurofins Analytico B.V.

Gildeweg 42-46 Venecoweg 5
 NL-3771NB Barneveld B-9810 Nazareth
 +31 (0)34 242 63 00 +32 (0)9 222 77 59
 Info-env@eurofins.nl belgie-env@eurofins.be
 www.eurofins.nl www.eurofins.be

BNP Paribas S.A. 227 9245 25
 IBAN: NL71BNPA0227924525
 BIC: BNPANL2A
 KvK/CoC No. 09088623
 BTW/VAT No. NL 8043.14.883.B01



Q: door RvA geaccrediteerde verrichting
 R: AP04 erkende en geaccrediteerde verrichting
 S: AS SIKB erkende en geaccrediteerde verrichting
 V: VLAREL erkende verrichting
 W: Waals Gewest erkende verrichting

Dit certificaat mag uitsluitend in zijn geheel worden gereproduceerd.
 Eurofins Analytico B.V. is ISO 14001: 2015 gecertificeerd door TÜV en erkend door het Vlaamse Gewest (OVAM en Dep. Omgeving), het Brusselse Gewest (BIM), het Waalse Gewest (DGRNE-OWD) en door de overheid van Luxemburg (MEV).

Akkoord Pr.coörd.



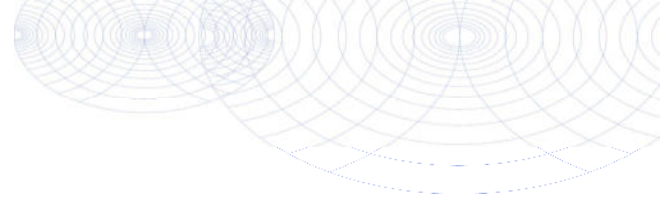

Bijlage (A) met de opgegeven deelmonsterinformatie behorende bij het analysecertificaat. 2021210708/1

Pagina 1/1

Monster nr.	Uw monsteromschrijving			Uw datum monstername	Monsteromsch./Monstername ID
Barcode	Boornr	Van	Tot		
12485341	Herplaatste peilbuis-1-1				
0801050281	Herplaatste pe	220	320	23-Dec-2021	1



Eurofins Analytico B.V.

Gildeweg 42-46 Venecoweg 5
 NL-3771NB Barneveld B-9810 Nazareth
 +31 (0)34 242 63 00 +32 (0)9 222 77 59
 Info-env@eurofins.nl belgie-env@eurofins.be
 www.eurofins.nl www.eurofins.be

BNP Paribas S.A. 227 9245 25
 IBAN: NL71BNPA0227924525
 BIC: BNPANL2A
 KvK/CoC No. 09088623
 BTW/VAT No. NL 8043.14.883.B01

Eurofins Analytico B.V. is ISO 14001: 2015 gecertificeerd door TÜV en erkend door het Vlaamse Gewest (OVAM en Dep. Omgeving), het Brusselse Gewest (BIM), het Waalse Gewest (DGRNE-OWD) en door de overheid van Luxemburg (MEV).

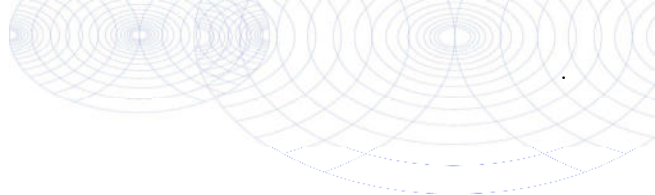

Bijlage (C) met methodeverwijzingen behorende bij analysecertificaat 2021210708/1

Pagina 1/1

Analyse	Methode	Techniek	Methode referentie
Metalen			
Kwik (Hg)	W0421	ICP-MS	pb 3110-3 en NEN-EN-ISO 17294-2

Nadere informatie over de toegepaste onderzoeksmethoden alsmede een classificatie van de meetonzekerheid staan vermeld in ons overzicht "Specificaties analysemethoden", versie juni 2020.



Eurofins Analytico B.V.

Gildeweg 42-46 Venecoweg 5
 NL-3771NB Barneveld B-9810 Nazareth
 +31 (0)34 242 63 00 +32 (0)9 222 77 59
 Info-env@eurofins.nl belgie-env@eurofins.be
 www.eurofins.nl www.eurofins.be

BNP Paribas S.A. 227 9245 25
 IBAN: NL71BNPA0227924525
 BIC: BNPANL2A
 KvK/CoC No. 09088623
 BTW/VAT No. NL 8043.14.883.B01

Eurofins Analytico B.V. is ISO 14001: 2015 gecertificeerd door TÜV en erkend door het Vlaamse Gewest (OVAM en Dep. Omgeving), het Brusselse Gewest (BIM), het Waalse Gewest (DGRNE-OWD) en door de overheid van Luxemburg (MEV).

De Klinker Milieu B.V.
T.a.v. Nico Looman
Verlengde Ooyerhoekseweg 9
7200 AN ZUTPHEN

Analyscertificaat

Datum: 23-Nov-2021

Hierbij ontvangt u de resultaten van het navolgende laboratoriumonderzoek.

Certificaatnummer/Versie	2021187021/1
Uw project/verslagnummer	K21011141
Uw projectnaam	Klompelijk 12 Etten
Uw ordernummer	K21011141
Monster(s) ontvangen	17-Nov-2021

Dit certificaat mag uitsluitend in zijn geheel worden gereproduceerd.
De analyse resultaten hebben alleen betrekking op het beproefde object.

De grondmonsters worden tot 4 weken na datum ontvangst bewaard en watermonsters tot 2 weken na datum ontvangst. Zonder tegenbericht worden de monsters nadien afgevoerd.
Indien de monsters langer bewaard dienen te blijven verzoeken wij U dit exemplaar uiterlijk 1 werkdag voor afloop van de standaardbewaarperiode ondertekend aan ons te retourneren. Voor de kosten van het langer bewaren van monsters verwijzen wij naar de prijslijst.

Bewaren tot:

Datum:

Naam:

Handtekening:

Wij vertrouwen erop uw opdracht hiermee naar verwachting te hebben uitgevoerd, mocht U naar aanleiding van dit analyscertificaat nog vragen hebben verzoeken wij U contact op te nemen met de afdeling Verkoop en Advies.

Met vriendelijke groet,

Eurofins Analytico B.V.



Ing. A. Veldhuizen
Technical Manager

Eurofins Analytico B.V.

Gildeweg 42-46
3771 NB Barneveld
P.O. Box 459
3770 AL Barneveld NL

Tel. +31 (0)34 242 63 00
Fax +31 (0)34 242 63 99
E-mail info-env@eurofins.nl
Site www.eurofins.nl

BNP Paribas S.A. 227 9245 25
IBAN: NL71BNPA0227924525
BIC: BNPANL2A
KvK/CoC No. 09088623
BTW/VAT No. NL 8043.14.883.B01

Eurofins Analytico B.V. is ISO 14001: 2015 gecertificeerd door TÜV en erkend door het Vlaamse Gewest (OVAM en Dep. Omgeving), het Brusselse Gewest (BIM), het Waalse Gewest (DGRNE-OWD) en door de overheid van Luxemburg (MEV).

Analysecertificaat

Uw project/verslagnummer	K21011141	Certificaatnummer/Versie	2021187021/1
Uw projectnaam	Klompelijk 12 Etten	Startdatum analyse	17-Nov-2021
Uw ordernummer	K21011141	Datum einde analyse	23-Nov-2021
Uw monsternemer		Rapportagedatum	23-Nov-2021/22:19
		Bijlage	A, B, C
		Pagina	1/1

Analyse	Eenheid	1	2	3
Extern / Overig onderzoek				
Droge stof (Extern)	% (m/m)	81.8 ¹⁾	94.4 ¹⁾	87.9 ¹⁾
In behandeling genomen hoeveelheid	kg	14.3 ²⁾	15.5 ²⁾	14.1 ²⁾
Droge massa aangeleverd monster	g	11681 ¹⁾	14660 ¹⁾	12411 ¹⁾
Asbest fractie <0,5mm	mg	N.v.t. ¹⁾	N.v.t. ¹⁾	N.v.t. ¹⁾
Asbest fractie 0,5-1mm	mg	0.0 ²⁾	0.0 ²⁾	0.0 ²⁾
Asbest fractie 1-2mm	mg	0.0 ²⁾	0.0 ²⁾	0.0 ²⁾
Asbest fractie 2-4mm	mg	0.0 ²⁾	0.0 ²⁾	0.0 ²⁾
Asbest fractie 4-8mm	mg	0.0 ²⁾	0.0 ²⁾	0.0 ²⁾
Asbest fractie 8-20mm	mg	0.0 ²⁾	0.0 ²⁾	0.0 ²⁾
Asbest fractie >20mm	mg	0.0 ²⁾	0.0 ²⁾	0.0 ²⁾
Asbest (som)	mg	0.0 ²⁾	0.0 ²⁾	0.0 ²⁾
Totaal asbest (ondergrens)	mg/kg ds	0.0 ¹⁾	0.0 ¹⁾	0.0 ¹⁾
Totaal asbest (bovengrens)	mg/kg ds	1.5 ¹⁾	0.7 ¹⁾	0.8 ¹⁾
Serpentijn ondergrens	mg/kg ds	0.0 ¹⁾	0.0 ¹⁾	0.0 ¹⁾
Serpentijn bovengrens	mg/kg ds	0.7 ¹⁾	0.3 ¹⁾	0.4 ¹⁾
Amfibool ondergrens	mg/kg ds	0.0 ¹⁾	0.0 ¹⁾	0.0 ¹⁾
Amfibool bovengrens	mg/kg ds	0.7 ¹⁾	0.3 ¹⁾	0.4 ¹⁾
Asbest in grond	mg/kg ds	<0.8 ²⁾	<0.4 ²⁾	<0.5 ²⁾
Totaal gehalte asbest	mg/kg ds	<0.8 ²⁾	<0.4 ²⁾	<0.5 ²⁾
Serpentijn concentratie	mg/kg ds	<0.8 ²⁾	<0.4 ²⁾	<0.5 ²⁾
Amfibool concentratie	mg/kg ds	0.0 ²⁾	0.0 ²⁾	0.0 ²⁾
Totaal asbest hechtgebonden	mg/kg ds	0.0 ²⁾	0.0 ²⁾	0.0 ²⁾
Totaal asbest niet hechtgebonden	mg/kg ds	0.0 ²⁾	0.0 ²⁾	0.0 ²⁾

Nr. Uw monsteromschrijving

Nr.	Uw monsteromschrijving	Opgegeven monstermatrix	Monster nr.
1	AMM01	Asbestverdachte grond	12405710
2	AMM02	Asbestverdachte grond	12405711
3	AMM03	Asbestverdachte grond	12405712

Q: door RvA geaccrediteerde verrichting
R: AP04 erkende en geaccrediteerde verrichting
S: AS SIKB erkende en geaccrediteerde verrichting
V: VLAREL erkende verrichting
W: Waals Gewest erkende verrichting

**Akkoord
Pr. coörd.**

VA

Eurofins Analytico B.V.

Gildeweg 42-46
3771 NB Barneveld
P.O. Box 459
3770 AL Barneveld NL
Tel. +31 (0)34 242 63 00
Fax +31 (0)34 242 63 99
E-mail info-env@eurofins.nl
Site www.eurofins.nl

BNP Paribas S.A. 227 9245 25
IBAN: NL71BNPA0227924525
BIC: BNPANL2A
KvK/CoC No. 09088623
BTW/VAT No. NL 8043.14.883.B01

Dit certificaat mag uitsluitend in zijn geheel worden gereproduceerd.
Eurofins Analytico B.V. is ISO 14001: 2015 gecertificeerd door TÜV
en erkend door het Vlaamse Gewest (OVAM en Dep. Omgeving),
het Brusselse Gewest (BIM), het Waalse Gewest (DGRNE-OWD)
en door de overheid van Luxemburg (MEV).

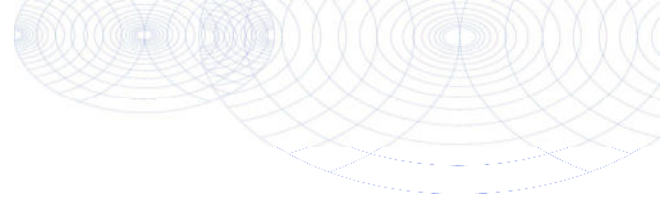

Bijlage (A) met de opgegeven deelmonsterinformatie behorende bij het analysecertificaat. 2021187021/1

Pagina 1/1

Monster nr.	Uw monsteromschrijving			Uw datum monstername	Monsteromsch./Monstername ID
	Barcode	Boornr	Van Tot		
12405710	AMM01				
1716715MG	G1	0	20	10-Nov-2021	1
1716715MG	G2	0	20	10-Nov-2021	1
1716715MG	G3	0	20	10-Nov-2021	1
12405711	AMM02				
1716713MG	G4	0	25	10-Nov-2021	1
1716713MG	G4	0	25	10-Nov-2021	1
1716713MG	G5	0	25	10-Nov-2021	1
12405712	AMM03				
1716714MG	G10	0	50	10-Nov-2021	1
1716714MG	G9	0	50	10-Nov-2021	6
1716714MG	G7	0	30	10-Nov-2021	1
1716714MG	G8	0	25	10-Nov-2021	1



Eurofins Analytico B.V.

Gildeweg 42-46
3771 NB Barneveld
P.O. Box 459
3770 AL Barneveld NL

Tel. +31 (0)34 242 63 00
Fax +31 (0)34 242 63 99
E-mail info-env@eurofins.nl
Site www.eurofins.nl

BNP Paribas S.A. 227 9245 25
IBAN: NL71BNP0227924525
BIC: BNPANL2A
KvK/CoC No. 09088623
BTW/VAT No. NL 8043.14.883.B01

Eurofins Analytico B.V. is ISO 14001: 2015 gecertificeerd door TÜV en erkend door het Vlaamse Gewest (OVAM en Dep. Omgeving), het Brusselse Gewest (BIM), het Waalse Gewest (DGRNE-OWD) en door de overheid van Luxemburg (MEV).

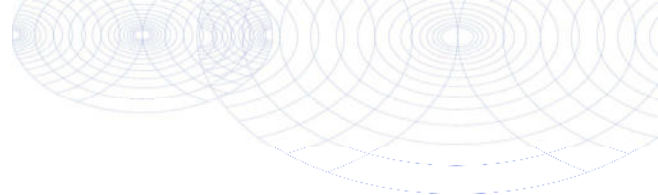
**Bijlage (B) met opmerkingen behorende bij analysecertificaat 2021187021/1**

Pagina 1/1

Opmerking 1)

Deze bepaling is uitgevoerd bij Eurofins Omegam (L086).

Opmerking 2)

Deze bepaling is uitgevoerd bij Eurofins Omegam (L086).

**Eurofins Analytico B.V.**

Gildeweg 42-46 Tel. +31 (0)34 242 63 00
3771 NB Barneveld Fax +31 (0)34 242 63 99
P.O. Box 459 E-mail info-env@eurofins.nl
3770 AL Barneveld NL Site www.eurofins.nl

BNP Paribas S.A. 227 9245 25
IBAN: NL71BNPA0227924525
BIC: BNPANL2A
KvK/CoC No. 09088623
BTW/VAT No. NL 8043.14.883.B01

Eurofins Analytico B.V. is ISO 14001: 2015 gecertificeerd door TÜV en erkend door het Vlaamse Gewest (OVAM en Dep. Omgeving), het Brusselse Gewest (BIM), het Waalse Gewest (DGRNE-OWD) en door de overheid van Luxemburg (MEV).

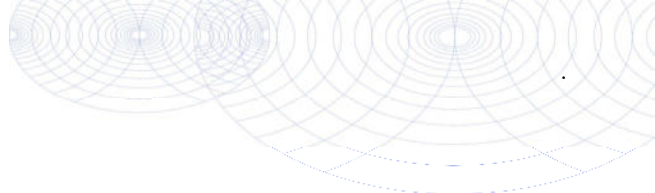

Bijlage (C) met methodeverwijzingen behorende bij analysecertificaat 2021187021/1

Pagina 1/1

Analyse	Methode	Techniek	Methode referentie
Extern / Overig onderzoek			
Droge stof (uitbesteed)	W0004	Extern	Uitbesteding
Asbest NEN5898 (2016) ext	W0004	Microscopie	NEN 5898
Asbest Grond NEN5898 2016 ext	W0004	Microscopie	NEN 5898

Nadere informatie over de toegepaste onderzoeksmethoden alsmede een classificatie van de meetonzekerheid staan vermeld in ons overzicht "Specificaties analysemethoden", versie juni 2020.



Eurofins Analytico B.V.

Gildeweg 42-46
3771 NB Barneveld
P.O. Box 459
3770 AL Barneveld NL

Tel. +31 (0)34 242 63 00
Fax +31 (0)34 242 63 99
E-mail info-env@eurofins.nl
Site www.eurofins.nl

BNP Paribas S.A. 227 9245 25
IBAN: NL71BNPA0227924525
BIC: BNPANL2A
KvK/CoC No. 09088623
BTW/VAT No. NL 8043.14.883.B01

Eurofins Analytico B.V. is ISO 14001: 2015 gecertificeerd door TÜV en erkend door het Vlaamse Gewest (OVAM en Dep. Omgeving), het Brusselse Gewest (BIM), het Waalse Gewest (DGRNE-OWD) en door de overheid van Luxemburg (MEV).

ANALYSECERTIFICAAT

Projectcode : 1275101
Uw project omschrijving : 2021187021-K21011141
Opdrachtgever : Eurofins Analytico B.V.

Monstercode : 6954402
Uw referentie : AMM01
Opgegeven bemonsteringsdatum : 10/11/2021

Asbestonderzoek

Initialen analist : M.S.
 Datum geanalyseerd : 23-11-2021

Analyse is uitgevoerd conform NEN 5898 (S).

Massa aangeleverde monster : 14280 g
 Droge massa aangeleverde monster : 11681 g
 Percentage droogrest : **81,8** m/m %
 Type zieving : nat

zeef fractie (mm)	massa zeef fractie (gram)	percentage zeef fractie (m/m %)	massa onderzocht (gram)	percentage onderzocht (m/m %)	aantal asbest (deeltjes)	massa asbest-houdend materiaal (mg)
<0,5 mm	10425,7	91,2	7,2	0,07	n.v.t.	n.v.t.
0,5-1 mm	411,8	3,6	70,2	17,05	0	0,0
1-2 mm	160,2	1,4	35,4	22,10	0	0,0
2-4 mm	98,6	0,9	98,6	100,00	0	0,0
4-8 mm	146,4	1,3	146,4	100,00	0	0,0
8-20 mm	150,4	1,3	150,4	100,00	0	0,0
>20 mm	34,4	0,3	34,4	100,00	0	0,0
Totaal	11427,5	100,0	542,6		0	0,0

zeef fractie (mm)	asbest totaal			serpentiin asbest			amfibool asbest		
	gehalte asbest (mg/kg ds)	ondergrens (mg/kg ds)	bovengrens (mg/kg ds)	gehalte asbest (mg/kg ds)	ondergrens (mg/kg ds)	bovengrens (mg/kg ds)	gehalte asbest (mg/kg ds)	ondergrens (mg/kg ds)	bovengrens (mg/kg ds)
<0,5 mm	-								
0,5-1 mm	0,0	0,0	0,3	0,0	0,0	0,2	0,0	0,0	0,2
1-2 mm	0,0	0,0	1,2	0,0	0,0	0,6	0,0	0,0	0,6
2-4 mm	0,0	0,0	0,0	0,0	0,0	0,0	0,0	0,0	0,0
4-8 mm	0,0	0,0	0,0	0,0	0,0	0,0	0,0	0,0	0,0
8-20 mm	0,0	0,0	0,0	0,0	0,0	0,0	0,0	0,0	0,0
>20 mm	0,0	0,0	0,0	0,0	0,0	0,0	0,0	0,0	0,0
Totaal	<0,8	0,0	1,5	<0,8	0,0	0,7	0,0	0,0	0,7

Aangetroffen type asbest : Geen
 Bijzonderheden waargenomen : Geen

Serpentiin asbest is chrysotiel.
 Amfibool asbest is amosiet, crocidoliet, actinoliet, anthophylliet en tremoliet.

De bepalingsgrens is bepaald voor de zeef fracties kleiner dan 4 mm. De totale bepalingsgrens is verkregen door de bepalingsgrenzen van de afzonderlijke zeef fracties te sommeren.
 Het materiaal is middels polarisatiemicroscopie onderzocht, de analyse is uitgevoerd conform NEN 5896.

gebondenheid	serpentiin asbest	amfibool asbest	totaal afgerond
hecht	0,0	0,0	0,0
niet hecht	0,0	0,0	0,0
totaal afgerond	0,0	0,0	

Gewogen concentratie (serpentiinasbestconcentratie vermeerderd met 10 maal de amfiboolasbestconcentratie) is: **<0,8 mg/kg ds**

De gewogen asbestconcentratie wordt berekend uit de niet-afgeronde gehalten aan serpentiin en amfibool asbest. De weergegeven resultaten zijn afgerond.

Verklaring kwalitatief onderzoek zeef fractie <0,5 mm:
 - : geen asbest waargenomen

ANALYSECERTIFICAAT

Projectcode : 1275101
Uw project omschrijving : 2021187021-K21011141
Opdrachtgever : Eurofins Analytico B.V.

Monstercode : 6954403
Uw referentie : AMM02
Opgegeven bemonsteringsdatum : 10/11/2021

Asbestonderzoek

Initialen analist : N.R.P.
 Datum geanalyseerd : 23-11-2021

Analyse is uitgevoerd conform NEN 5898 (S).

Massa aangeleverde monster : 15530 g
 Droge massa aangeleverde monster : 14660 g
 Percentage droogrest : **94,4** m/m %
 Type zieving : nat

zeef fractie (mm)	massa zeef fractie (gram)	percentage zeef fractie (m/m %)	massa onderzocht (gram)	percentage onderzocht (m/m %)	aantal asbest (deeltjes)	massa asbest-houdend materiaal (mg)
<0,5 mm	12730,7	88,6	13,0	0,10	n.v.t.	n.v.t.
0,5-1 mm	15,6	0,1	2,6	16,67	0	0,0
1-2 mm	19,4	0,1	7,4	38,14	0	0,0
2-4 mm	48,6	0,3	48,6	100,00	0	0,0
4-8 mm	338,6	2,4	338,6	100,00	0	0,0
8-20 mm	1214,8	8,5	1214,8	100,00	0	0,0
>20 mm	0,0	0,0	0,0	100,00	0	0,0
Totaal	14367,7	100,0	1625,0		0	0,0

zeef fractie (mm)	asbest totaal			serpentijs asbest			amfibool asbest		
	gehalte asbest (mg/kg ds)	ondergrens (mg/kg ds)	bovengrens (mg/kg ds)	gehalte asbest (mg/kg ds)	ondergrens (mg/kg ds)	bovengrens (mg/kg ds)	gehalte asbest (mg/kg ds)	ondergrens (mg/kg ds)	bovengrens (mg/kg ds)
<0,5 mm	-								
0,5-1 mm	0,0	0,0	0,3	0,0	0,0	0,1	0,0	0,0	0,1
1-2 mm	0,0	0,0	0,4	0,0	0,0	0,2	0,0	0,0	0,2
2-4 mm	0,0	0,0	0,0	0,0	0,0	0,0	0,0	0,0	0,0
4-8 mm	0,0	0,0	0,0	0,0	0,0	0,0	0,0	0,0	0,0
8-20 mm	0,0	0,0	0,0	0,0	0,0	0,0	0,0	0,0	0,0
>20 mm	0,0	0,0	0,0	0,0	0,0	0,0	0,0	0,0	0,0
Totaal	<0,4	0,0	0,7	<0,4	0,0	0,3	0,0	0,0	0,3

Aangetroffen type asbest : Geen
 Bijzonderheden waargenomen : Geen

Serpentijs asbest is chrysotiel.
 Amfibool asbest is amosiet, crocidoliet, actinoliet, anthophylliet en tremoliet.

De bepalingsgrens is bepaald voor de zeef fracties kleiner dan 4 mm. De totale bepalingsgrens is verkregen door de bepalingsgrenzen van de afzonderlijke zeef fracties te sommeren.
 Het materiaal is middels polarisatiemicroscopie onderzocht, de analyse is uitgevoerd conform NEN 5896.

gebondenheid	serpentijs asbest	amfibool asbest	totaal afgerond
hecht	0,0	0,0	0,0
niet hecht	0,0	0,0	0,0
totaal afgerond	0,0	0,0	

Gewogen concentratie (serpentijsasbestconcentratie vermeerderd met 10 maal de amfiboolasbestconcentratie) is: **<0,4 mg/kg ds**

De gewogen asbestconcentratie wordt berekend uit de niet-afgeronde gehalten aan serpentijs en amfibool asbest. De weergegeven resultaten zijn afgerond.

Verklaring kwalitatief onderzoek zeef fractie <0,5 mm:
 - : geen asbest waargenomen

ANALYSECERTIFICAAT

Projectcode : 1275101
Uw project omschrijving : 2021187021-K21011141
Opdrachtgever : Eurofins Analytico B.V.

Monstercode : 6954404
Uw referentie : AMM03
Opgegeven bemonsteringsdatum : 10/11/2021

Asbestonderzoek

Initialen analist : M.S.
 Datum geanalyseerd : 23-11-2021

Analyse is uitgevoerd conform NEN 5898 (S).

Massa aangeleverde monster : 14120 g
 Droge massa aangeleverde monster : 12411 g
 Percentage droogrest : **87,9** m/m %
 Type zieving : nat

zeef fractie (mm)	massa zeef fractie (gram)	percentage zeef fractie (m/m %)	massa onderzocht (gram)	percentage onderzocht (m/m %)	aantal asbest (deeltjes)	massa asbest-houdend materiaal (mg)
<0,5 mm	9997,2	81,7	7,2	0,07	n.v.t.	n.v.t.
0,5-1 mm	79,0	0,6	15,0	18,99	0	0,0
1-2 mm	146,5	1,2	51,0	34,81	0	0,0
2-4 mm	300,5	2,5	300,5	100,00	0	0,0
4-8 mm	573,5	4,7	573,5	100,00	0	0,0
8-20 mm	1139,0	9,3	1139,0	100,00	0	0,0
>20 mm	0,0	0,0	0,0	100,00	0	0,0
Totaal	12235,7	100,0	2086,2		0	0,0

zeef fractie (mm)	asbest totaal			serpentijs asbest			amfibool asbest		
	gehalte asbest (mg/kg ds)	ondergrens (mg/kg ds)	bovengrens (mg/kg ds)	gehalte asbest (mg/kg ds)	ondergrens (mg/kg ds)	bovengrens (mg/kg ds)	gehalte asbest (mg/kg ds)	ondergrens (mg/kg ds)	bovengrens (mg/kg ds)
<0,5 mm	-								
0,5-1 mm	0,0	0,0	0,3	0,0	0,0	0,1	0,0	0,0	0,1
1-2 mm	0,0	0,0	0,6	0,0	0,0	0,3	0,0	0,0	0,3
2-4 mm	0,0	0,0	0,0	0,0	0,0	0,0	0,0	0,0	0,0
4-8 mm	0,0	0,0	0,0	0,0	0,0	0,0	0,0	0,0	0,0
8-20 mm	0,0	0,0	0,0	0,0	0,0	0,0	0,0	0,0	0,0
>20 mm	0,0	0,0	0,0	0,0	0,0	0,0	0,0	0,0	0,0
Totaal	<0,5	0,0	0,8	<0,5	0,0	0,4	0,0	0,0	0,4

Aangetroffen type asbest : Geen
 Bijzonderheden waargenomen : Geen

Serpentijs asbest is chrysotiel.
 Amfibool asbest is amosiet, crocidoliet, actinoliet, anthophylliet en tremoliet.

De bepalingsgrens is bepaald voor de zeef fracties kleiner dan 4 mm. De totale bepalingsgrens is verkregen door de bepalingsgrenzen van de afzonderlijke zeef fracties te sommeren.
 Het materiaal is middels polarisatiemicroscopie onderzocht, de analyse is uitgevoerd conform NEN 5896.

gebondenheid	serpentijs asbest	amfibool asbest	totaal afgerond
hecht	0,0	0,0	0,0
niet hecht	0,0	0,0	0,0
totaal afgerond	0,0	0,0	

Gewogen concentratie (serpentijsasbestconcentratie vermeerderd met 10 maal de amfiboolasbestconcentratie) is: **<0,5 mg/kg ds**

De gewogen asbestconcentratie wordt berekend uit de niet-afgeronde gehalten aan serpentijs en amfibool asbest. De weergegeven resultaten zijn afgerond.

Verklaring kwalitatief onderzoek zeef fractie <0,5 mm:
 - : geen asbest waargenomen

ANALYSECERTIFICAAT

Projectcode : 1275101
Uw project omschrijving : 2021187021-K21011141
Opdrachtgever : Eurofins Analytico B.V.

Opmerkingen m.b.t. analyses

Opmerking(en) algemeen

De volgende informatie is indien van toepassing verstrekt door de opdrachtgever:
Project omschrijving, Monsterreferentie(s), Opgegeven bemonsteringsdatum, Matrix, Monsterdiepte, Potnr (Barcode), Veldgegevens, Veldwaarnemingen en Bemonsteringsdata. De opgegeven bemonsteringsdatum kan van invloed zijn op de geldigheid van de resultaten.

Asbest

Individuele monsters van dit project zijn als asbest verdacht gekwalificeerd. De analysedeelmonsters zijn met beschermende maatregelen in het laboratorium in behandeling genomen.

Opmerking bij project: - Eurofins Omegam heeft het asbestonderzoek in dit/deze monster(s) uitgevoerd volgens de NEN 5898, en zoals beschreven in een aparte bijlage als onderdeel van dit analysecertificaat. Voor de analyseresultaten van het asbestonderzoek geldt dat Eurofins Omegam de analyse heeft uitgevoerd in de monsters die de opdrachtgever, zoals deze staan vermeld in de koptekst van dit analysecertificaat, zelf heeft genomen of laten nemen en aan Eurofins Omegam heeft aangeboden. Eurofins Omegam draagt geen verantwoordelijkheid inzake de herkomst en representativiteit alsmede de veiligheid tijdens de monsterneming.

ANALYSECERTIFICAAT

Projectcode : 1275101
Uw project omschrijving : 2021187021-K21011141
Opdrachtgever : Eurofins Analytico B.V.

Barcodeschema's

<i>Monstercode</i>	<i>Uw referentie</i>	<i>uw monsterref.</i>	<i>uw diepte</i>	<i>uw barcode</i>
6954402	AMM01	G3	0-.2	1716715MG
		G1	0-.2	1716715MG
		G2	0-.2	1716715MG
6954403	AMM02	G4	0-.25	1716713MG
		G4	0-.25	1716713MG
		G5	0-.25	1716713MG
6954404	AMM03	G8	0-.25	1716714MG
		G10	0-.5	1716714MG
		G9	0-.5	1716714MG
		G7	0-.3	1716714MG

ANALYSECERTIFICAAT

Projectcode : 1275101
Uw project omschrijving : 2021187021-K21011141
Opdrachtgever : Eurofins Analytico B.V.

Analysemethoden in Grond (AS3000)

AS3000

In dit analysecertificaat zijn de met 'S' gemerkte analyses uitgevoerd volgens de analysemethoden beschreven in het "Accreditatieschema Laboratoriumanalyses voor grond-, waterbodem- en grondwateronderzoek (AS SIKB 3000)". Het laboratoriumonderzoek is uitgevoerd volgens de onderstaande analysemethoden. Deze analyses zijn vastgelegd in het geldende accreditatie-certificaat met bijbehorende verrichtingenlijst L086 van Eurofins Omegam BV.

Asbestonderzoek : Conform AS3070 prestatieblad 1 en NEN 5898

BIJLAGE 4: TOETSINGSTABELLEN

Grond

BoToVa T12 Toetsing Wbb grond

Projectnummer K21011141
 Projectnaam Klompdijk 12 Etten
 Ordernummer K21011141
 Datum monsternamen 10-11-2021
 Monsternemer
 Certificaatnummer 2021187045
 Startdatum 17-11-2021
 Rapportagedatum 23-11-2021

Analyse	Eenheid	1	GSSD	Oordeel	RG	AW	T	I
Bodemtype correctie								
Organische stof		3,3						
Korrelgrootte < 2 µm (Lutum)		7,3						
Voorbehandeling								
Cryogeen malen		Uitgevoerd						
Bodemkundige analyses								
Droge stof	% (m/m)	86,9	86,9					
Organische stof	% (m/m) ds	3,3	3,3					
Gloeirest	% (m/m) ds	96						
Korrelgrootte < 2 µm (Lutum)	% (m/m) ds	7,3	7,3					
Metalen								
Barium (Ba)	mg/kg ds	57	132,9		20	190	555	920
Cadmium (Cd)	mg/kg ds	0,24	0,362	-	0,2	0,6	6,8	13
Kobalt (Co)	mg/kg ds	4	8,902	-	3	15	103	190
Koper (Cu)	mg/kg ds	16	26,97	-	5	40	115	190
Kwik (Hg)	mg/kg ds	<0,050	0,0458	-	0,05	0,15	18,1	36
Molybdeen (Mo)	mg/kg ds	<1,5	1,05	-	1,5	1,5	95,8	190
Nikkel (Ni)	mg/kg ds	8	16,18	-	4	35	67,5	100
Lood (Pb)	mg/kg ds	24	33,66	-	10	50	290	530
Zink (Zn)	mg/kg ds	69	125,7	-	20	140	430	720
Minerale olie								
Minerale olie (C10-C12)	mg/kg ds	<3,0	6,364					
Minerale olie (C12-C16)	mg/kg ds	<5,0	10,61					
Minerale olie (C16-C21)	mg/kg ds	14	42,42					
Minerale olie (C21-C30)	mg/kg ds	19	57,58					
Minerale olie (C30-C35)	mg/kg ds	8,3	25,15					
Minerale olie (C35-C40)	mg/kg ds	<6,0	12,73					
Minerale olie totaal (C10-C40)	mg/kg ds	50	151,5	-	35	190	2600	5000
Chromatogram olie (GC)		Zie bijl.						
Polychloorbifenylen, PCB								
PCB 28	mg/kg ds	<0,0010	0,0021					
PCB 52	mg/kg ds	<0,0010	0,0021					
PCB 101	mg/kg ds	<0,0010	0,0021					
PCB 118	mg/kg ds	<0,0010	0,0021					
PCB 138	mg/kg ds	<0,0010	0,0021					
PCB 153	mg/kg ds	<0,0010	0,0021					
PCB 180	mg/kg ds	<0,0010	0,0021					
PCB (som 7) (factor 0,7)	mg/kg ds	0,0049	0,0148	-	0,007	0,02	0,51	1
Polycyclische Aromatische Koolwaterstoffen, PAK								
Naftaleen	mg/kg ds	0,069	0,069					
Fenanthreen	mg/kg ds	2,2	2,2					
Anthraceen	mg/kg ds	0,56	0,56					
Fluorantheen	mg/kg ds	2,6	2,6					
Benzo(a)anthraceen	mg/kg ds	0,9	0,9					
Chryseen	mg/kg ds	1,3	1,3					
Benzo(k)fluorantheen	mg/kg ds	0,5	0,5					
Benzo(a)pyreen	mg/kg ds	0,88	0,88					
Benzo(ghi)peryleen	mg/kg ds	0,6	0,6					
Indeno(123-cd)pyreen	mg/kg ds	0,74	0,74					
PAK VROM (10) (factor 0,7)	mg/kg ds	10	10,35	*	0,35	1,5	20,8	40

Legenda

Nr. Analytico-nr Monster
 1 12405816 MMBG01

Eindoordeel: Overschrijding Achtergrondwaarde

Gebruikte afkortingen

- kleiner dan of gelijk aan Achtergrondwaarde
 * groter dan Achtergrondwaarde
 ** groter dan Tussenwaarde
 *** groter dan Interventiewaarde

GSSD Gestandaardiseerd gehalte
 RG Vereiste Rapportagegrens
 AW Achtergrondwaarde
 T Tussenwaarde
 I Interventiewaarde

Deze toetsing is uitgevoerd met behulp van BoToVa.

Zie voor info: <http://www.rwsleefomgeving.nl/onderwerpen/bodem-ondergrond/bbk/instrumenten/botova/>

N.B.: de vermelde tussenwaarde is door PAIS berekend en is niet afkomstig uit BoToVa

BoToVa T12 Toetsing Wbb grond

Projectnummer	K21011141
Projectnaam	Klompelijk 12 Etten
Ordernummer	K21011141
Datum monstername	10-11-2021
Monsternemer	
Certificaatnummer	2021187045
Startdatum	17-11-2021
Rapportagedatum	23-11-2021

Analyse	Eenheid	2	GSSD	Oordeel	RG	AW	T	I
Bodemtype correctie								
Organische stof		4,4						
Korrelgrootte < 2 µm (Lutum)		19,5						
Voorbehandeling								
Cryogeen malen		Uitgevoerd						
Bodemkundige analyses								
Droge stof	% (m/m)	79,7	79,7					
Organische stof	% (m/m) ds	4,4	4,4					
Gloeirest	% (m/m) ds	94						
Korrelgrootte < 2 µm (Lutum)	% (m/m) ds	19,5	19,5					
Metalen								
Barium (Ba)	mg/kg ds	120	145,9		20	190	555	920
Cadmium (Cd)	mg/kg ds	0,22	0,2746	-	0,2	0,6	6,8	13
Kobalt (Co)	mg/kg ds	5,9	7,118	-	3	15	103	190
Koper (Cu)	mg/kg ds	12	14,72	-	5	40	115	190
Kwik (Hg)	mg/kg ds	0,052	0,0573	-	0,05	0,15	18,1	36
Molybdeen (Mo)	mg/kg ds	<1,5	1,05	-	1,5	1,5	95,8	190
Nikkel (Ni)	mg/kg ds	14	16,61	-	4	35	67,5	100
Lood (Pb)	mg/kg ds	28	32,21	-	10	50	290	530
Zink (Zn)	mg/kg ds	67	81,49	-	20	140	430	720
Minerale olie								
Minerale olie (C10-C12)	mg/kg ds	<3,0	4,773					
Minerale olie (C12-C16)	mg/kg ds	<5,0	7,955					
Minerale olie (C16-C21)	mg/kg ds	<5,0	7,955					
Minerale olie (C21-C30)	mg/kg ds	<11	17,5					
Minerale olie (C30-C35)	mg/kg ds	<5,0	7,955					
Minerale olie (C35-C40)	mg/kg ds	<6,0	9,545					
Minerale olie totaal (C10-C40)	mg/kg ds	<35	55,68	-	35	190	2600	5000
Polychloorbifenylen, PCB								
PCB 28	mg/kg ds	<0,0010	0,0015					
PCB 52	mg/kg ds	<0,0010	0,0015					
PCB 101	mg/kg ds	<0,0010	0,0015					
PCB 118	mg/kg ds	<0,0010	0,0015					
PCB 138	mg/kg ds	<0,0010	0,0015					
PCB 153	mg/kg ds	<0,0010	0,0015					
PCB 180	mg/kg ds	<0,0010	0,0015					
PCB (som 7) (factor 0,7)	mg/kg ds	0,0049	0,0111	-	0,007	0,02	0,51	1
Polycyclische Aromatische Koolwaterstoffen, PAH								
Naftaleen	mg/kg ds	<0,050	0,035					
Fenanthreen	mg/kg ds	0,2	0,2					
Anthraceen	mg/kg ds	0,059	0,059					
Fluorantheen	mg/kg ds	0,32	0,32					
Benzo(a)anthraceen	mg/kg ds	0,13	0,13					
Chryseen	mg/kg ds	0,15	0,15					
Benzo(k)fluorantheen	mg/kg ds	0,067	0,067					
Benzo(a)pyreen	mg/kg ds	0,081	0,081					
Benzo(ghi)peryleen	mg/kg ds	0,075	0,075					
Indeno(123-cd)pyreen	mg/kg ds	0,088	0,088					
PAK VROM (10) (factor 0,7)	mg/kg ds	1,2	1,205	-	0,35	1,5	20,8	40

Legenda

Nr.	Analytico-nr	Monster
2	12405817	MMBG02

Eindoordeel: Voldoet aan Achtergrondwaarde

Gebruikte afkortingen

-	kleiner dan of gelijk aan Achtergrondwaarde
*	groter dan Achtergrondwaarde
**	groter dan Tussenwaarde
***	groter dan Interventiewaarde

GSSD	Gestandaardiseerd gehalte
RG	Vereiste Rapportagegrens
AW	Achtergrondwaarde
T	Tussenwaarde
I	Interventiewaarde

Deze toetsing is uitgevoerd met behulp van BoToVa.

Zie voor info: <http://www.rwsleefomgeving.nl/onderwerpen/bodem-ondergrond/bbk/instrumenten/botova/>
 N.B.: de vermelde tussenwaarde is door PAIS berekend en is niet afkomstig uit BoToVa

BoToVa T12 Toetsing Wbb grond

Projectnummer	K21011141
Projectnaam	Klompelijk 12 Etten
Ordernummer	K21011141
Datum monstername	10-11-2021
Monsternemer	
Certificaatnummer	2021187045
Startdatum	17-11-2021
Rapportagedatum	23-11-2021

Analyse	Eenheid	3	GSSD	Oordeel	RG	AW	T	I
Bodemtype correctie								
Organische stof		0,8						
Korrelgrootte < 2 µm (Lutum)		6,9						
Voorbehandeling								
Cryogeen malen		Uitgevoerd						
Bodemkundige analyses								
Droge stof	% (m/m)	83,5	83,5					
Organische stof	% (m/m) ds	0,8	0,8					
Gloeirest	% (m/m) ds	99						
Korrelgrootte < 2 µm (Lutum)	% (m/m) ds	6,9	6,9					
Metalen								
Barium (Ba)	mg/kg ds	38	91,32		20	190	555	920
Cadmium (Cd)	mg/kg ds	<0,20	0,2241	-	0,2	0,6	6,8	13
Kobalt (Co)	mg/kg ds	4,3	9,842	-	3	15	103	190
Koper (Cu)	mg/kg ds	<5,0	6,195	-	5	40	115	190
Kwik (Hg)	mg/kg ds	<0,050	0,0465	-	0,05	0,15	18,1	36
Molybdeen (Mo)	mg/kg ds	<1,5	1,05	-	1,5	1,5	95,8	190
Nikkel (Ni)	mg/kg ds	9,6	19,88	-	4	35	67,5	100
Lood (Pb)	mg/kg ds	<10	10,1	-	10	50	290	530
Zink (Zn)	mg/kg ds	34	64,59	-	20	140	430	720
Minerale olie								
Minerale olie (C10-C12)	mg/kg ds	<3,0	10,5					
Minerale olie (C12-C16)	mg/kg ds	<5,0	17,5					
Minerale olie (C16-C21)	mg/kg ds	<5,0	17,5					
Minerale olie (C21-C30)	mg/kg ds	<11	38,5					
Minerale olie (C30-C35)	mg/kg ds	<5,0	17,5					
Minerale olie (C35-C40)	mg/kg ds	<6,0	21					
Minerale olie totaal (C10-C40)	mg/kg ds	<35	122,5	-	35	190	2600	5000
Polychloorbifenylen, PCB								
PCB 28	mg/kg ds	<0,0010	0,0035					
PCB 52	mg/kg ds	<0,0010	0,0035					
PCB 101	mg/kg ds	<0,0010	0,0035					
PCB 118	mg/kg ds	<0,0010	0,0035					
PCB 138	mg/kg ds	<0,0010	0,0035					
PCB 153	mg/kg ds	<0,0010	0,0035					
PCB 180	mg/kg ds	<0,0010	0,0035					
PCB (som 7) (factor 0,7)	mg/kg ds	0,0049	0,0245	-	0,007	0,02	0,51	1
Polycyclische Aromatische Koolwaterstoffen, PAH								
Naftaleen	mg/kg ds	<0,050	0,035					
Fenanthreen	mg/kg ds	0,082	0,082					
Anthraceen	mg/kg ds	<0,050	0,035					
Fluorantheen	mg/kg ds	0,15	0,15					
Benzo(a)anthraceen	mg/kg ds	<0,050	0,035					
Chryseen	mg/kg ds	0,068	0,068					
Benzo(k)fluorantheen	mg/kg ds	<0,050	0,035					
Benzo(a)pyreen	mg/kg ds	0,071	0,071					
Benzo(ghi)peryleen	mg/kg ds	0,055	0,055					
Indeno(123-cd)pyreen	mg/kg ds	0,06	0,06					
PAK VROM (10) (factor 0,7)	mg/kg ds	0,62	0,626	-	0,35	1,5	20,8	40

Legenda

Nr.	Analytico-nr	Monster
3	12405818	MMBG03

Eindoordeel: Voldoet aan Achtergrondwaarde

Gebruikte afkortingen

-	kleiner dan of gelijk aan Achtergrondwaarde
*	groter dan Achtergrondwaarde
**	groter dan Tussenwaarde
***	groter dan Interventiewaarde

GSSD	Gestandaardiseerd gehalte
RG	Vereiste Rapportagegrens
AW	Achtergrondwaarde
T	Tussenwaarde
I	Interventiewaarde

Deze toetsing is uitgevoerd met behulp van BoToVa.

Zie voor info: <http://www.rwsleefomgeving.nl/onderwerpen/bodem-ondergrond/bbk/instrumenten/botova/>
 N.B.: de vermelde tussenwaarde is door PAIS berekend en is niet afkomstig uit BoToVa

BoToVa T1 Beoordeling kwaliteit van grond en bagger bij toepassing op of in de landbodem

Projectnummer K21011141
 Projectnaam Klompendijk 12 Etten
 Ordernummer K21011141
 Datum monstername 10-11-2021
 Monsteremer
 Certificaatnummer 2021187045
 Startdatum 17-11-2021
 Rapportagedatum 23-11-2021

Analyse	Eenheid	1	GSSD	Oordeel	RG Eis	AW	Wonen	Industrie	IW
Bodemtype correctie									
Organische stof		3,3							
Korrelgrootte < 2 µm (Lutum)		7,3							
Voorbehandeling									
Cryogeen malen		Uitgevoerd							
Bodemkundige analyses									
Droge stof	% (m/m)	86,9	86,9						
Organische stof	% (m/m) ds	3,3	3,3						
Gloeirest	% (m/m) ds	96							
Korrelgrootte < 2 µm (Lutum)	% (m/m) ds	7,3	7,3						
Metalen									
Barium (Ba)	mg/kg ds	57	132,9		20				920
Cadmium (Cd)	mg/kg ds	0,24	0,362	<=AW	0,2	0,6	1,2	4,3	13
Kobalt (Co)	mg/kg ds	4	8,902	<=AW	3	15	35	190	190
Koper (Cu)	mg/kg ds	16	26,97	<=AW	5	40	54	190	190
Kwik (Hg)	mg/kg ds	<0,050	0,0458	<=AW	0,05	0,15	0,83	4,8	36
Molybdeen (Mo)	mg/kg ds	<1,5	1,05	<=AW	1,5	1,5	88	190	190
Nikkel (Ni)	mg/kg ds	8	16,18	<=AW	4	35		100	100
Lood (Pb)	mg/kg ds	24	33,66	<=AW	10	50	210	530	530
Zink (Zn)	mg/kg ds	69	125,7	<=AW	20	140	200	720	720
Minerale olie									
Minerale olie (C10-C12)	mg/kg ds	<3,0	6,364						
Minerale olie (C12-C16)	mg/kg ds	<5,0	10,61						
Minerale olie (C16-C21)	mg/kg ds	14	42,42						
Minerale olie (C21-C30)	mg/kg ds	19	57,58						
Minerale olie (C30-C35)	mg/kg ds	8,3	25,15						
Minerale olie (C35-C40)	mg/kg ds	<6,0	12,73						
Minerale olie totaal (C10-C40)	mg/kg ds	50	151,5	<=AW	35	190	190	500	5000
Chromatogram olie (GC)		Zie bijl.							
Polychloorbifenylen, PCB									
PCB 28	mg/kg ds	<0,0010	0,0021						
PCB 52	mg/kg ds	<0,0010	0,0021						
PCB 101	mg/kg ds	<0,0010	0,0021						
PCB 118	mg/kg ds	<0,0010	0,0021						
PCB 138	mg/kg ds	<0,0010	0,0021						
PCB 153	mg/kg ds	<0,0010	0,0021						
PCB 180	mg/kg ds	<0,0010	0,0021						
PCB (som 7) (factor 0,7)	mg/kg ds	0,0049	0,0148	<=AW	0,0049	0,02	0,04	0,5	1
Polycyclische Aromatische Koolwaterstoffen, PAH									
Naftaleen	mg/kg ds	0,069	0,069						
Fenantheen	mg/kg ds	2,2	2,2						
Anthraceen	mg/kg ds	0,56	0,56						
Fluorantheen	mg/kg ds	2,6	2,6						
Benzo(a)anthraceen	mg/kg ds	0,9	0,9						
Chryseen	mg/kg ds	1,3	1,3						
Benzo(k)fluorantheen	mg/kg ds	0,5	0,5						
Benzo(a)pyreen	mg/kg ds	0,88	0,88						
Benzo(ghi)peryleen	mg/kg ds	0,6	0,6						
Indeno(123-cd)pyreen	mg/kg ds	0,74	0,74						
PAK VROM (10) (factor 0,7)	mg/kg ds	10	10,35	Industrie	0,5	1,5	6,8	40	40

Legenda

Nr. Analytico-nr Monster
 1 12405816 MMBG01

Eindoordeel: Klasse industrie

Gebruikte afkortingen

GSSD Gestandaardiseerd gehalte
 AW Achtergrondwaarde
 <= AW kleiner dan of gelijk aan Achtergrondwaarde
 RG Eis Vereiste rapportagegrens
 IW Interventiewaarde

Deze toetsing is uitgevoerd met behulp van BoToVa.

Zie voor info: <http://www.rwsleefomgeving.nl/onderwerpen/bodem-ondergrond/bbk/instrumenten/botova/>

BoToVa T1 Beoordeling kwaliteit van grond en bagger bij toepassing op of in de landbodem

Projectnummer K21011141
 Projectnaam Klompdijk 12 Etten
 Ordernummer K21011141
 Datum monstername 10-11-2021
 Monsteremer
 Certificaatnummer 2021187045
 Startdatum 17-11-2021
 Rapportagedatum 23-11-2021

Analyse	Eenheid	2	GSSD	Oordeel	RG Eis	AW	Wonen	Industrie	IW
Bodemtype correctie									
Organische stof		4,4							
Korrelgrootte < 2 µm (Lutum)		19,5							
Voorbehandeling									
Cryogeen malen		Uitgevoerd							
Bodemkundige analyses									
Droge stof	% (m/m)	79,7	79,7						
Organische stof	% (m/m) ds	4,4	4,4						
Gloeirest	% (m/m) ds	94							
Korrelgrootte < 2 µm (Lutum)	% (m/m) ds	19,5	19,5						
Metalen									
Barium (Ba)	mg/kg ds	120	145,9		20				920
Cadmium (Cd)	mg/kg ds	0,22	0,2746	<=AW	0,2	0,6	1,2	4,3	13
Kobalt (Co)	mg/kg ds	5,9	7,118	<=AW	3	15	35	190	190
Koper (Cu)	mg/kg ds	12	14,72	<=AW	5	40	54	190	190
Kwik (Hg)	mg/kg ds	0,052	0,0573	<=AW	0,05	0,15	0,83	4,8	36
Molybdeen (Mo)	mg/kg ds	<1,5	1,05	<=AW	1,5	1,5	88	190	190
Nikkel (Ni)	mg/kg ds	14	16,61	<=AW	4	35		100	100
Lood (Pb)	mg/kg ds	28	32,21	<=AW	10	50	210	530	530
Zink (Zn)	mg/kg ds	67	81,49	<=AW	20	140	200	720	720
Minerale olie									
Minerale olie (C10-C12)	mg/kg ds	<3,0	4,773						
Minerale olie (C12-C16)	mg/kg ds	<5,0	7,955						
Minerale olie (C16-C21)	mg/kg ds	<5,0	7,955						
Minerale olie (C21-C30)	mg/kg ds	<11	17,5						
Minerale olie (C30-C35)	mg/kg ds	<5,0	7,955						
Minerale olie (C35-C40)	mg/kg ds	<6,0	9,545						
Minerale olie totaal (C10-C40)	mg/kg ds	<35	55,68	<=AW	35	190	190	500	5000
Polychloorbifenylen, PCB									
PCB 28	mg/kg ds	<0,0010	0,0015						
PCB 52	mg/kg ds	<0,0010	0,0015						
PCB 101	mg/kg ds	<0,0010	0,0015						
PCB 118	mg/kg ds	<0,0010	0,0015						
PCB 138	mg/kg ds	<0,0010	0,0015						
PCB 153	mg/kg ds	<0,0010	0,0015						
PCB 180	mg/kg ds	<0,0010	0,0015						
PCB (som 7) (factor 0,7)	mg/kg ds	0,0049	0,0111	<=AW	0,0049	0,02	0,04	0,5	1
Polycyclische Aromatische Koolwaterstoffen, PAH									
Naftaleen	mg/kg ds	<0,050	0,035						
Fenanthreen	mg/kg ds	0,2	0,2						
Anthraceen	mg/kg ds	0,059	0,059						
Fluorantheen	mg/kg ds	0,32	0,32						
Benzo(a)anthraceen	mg/kg ds	0,13	0,13						
Chryseen	mg/kg ds	0,15	0,15						
Benzo(k)fluorantheen	mg/kg ds	0,067	0,067						
Benzo(a)pyreen	mg/kg ds	0,081	0,081						
Benzo(ghi)peryleen	mg/kg ds	0,075	0,075						
Indeno(123-cd)pyreen	mg/kg ds	0,088	0,088						
PAK VROM (10) (factor 0,7)	mg/kg ds	1,2	1,205	<=AW	0,5	1,5	6,8	40	40

Legenda

Nr. Analytico-nr Monster
 2 12405817 MMBG02

Eindoordeel: Altijd toepasbaar

Gebruikte afkortingen

GSSD Gestandaardiseerd gehalte
 AW Achtergrondwaarde
 <= AW kleiner dan of gelijk aan Achtergrondwaarde
 RG Eis Vereiste rapportagegrens
 IW Interventiewaarde

Deze toetsing is uitgevoerd met behulp van BoToVa.

Zie voor info: <http://www.rwsleefomgeving.nl/onderwerpen/bodem-ondergrond/bbk/instrumenten/botova/>

BoToVa T1 Beoordeling kwaliteit van grond en bagger bij toepassing op of in de landbodem

Projectnummer K21011141
 Projectnaam Klompdijk 12 Etten
 Ordernummer K21011141
 Datum monstername 10-11-2021
 Monsteremer
 Certificaatnummer 2021187045
 Startdatum 17-11-2021
 Rapportagedatum 23-11-2021

Analyse	Eenheid	3	GSSD	Oordeel	RG Eis	AW	Wonen	Industrie	IW
Bodemtype correctie									
Organische stof		0,8							
Korrelgrootte < 2 µm (Lutum)		6,9							
Voorbehandeling									
Cryogeen malen		Uitgevoerd							
Bodemkundige analyses									
Droge stof	% (m/m)	83,5	83,5						
Organische stof	% (m/m) ds	0,8	0,8						
Gloeirest	% (m/m) ds	99							
Korrelgrootte < 2 µm (Lutum)	% (m/m) ds	6,9	6,9						
Metalen									
Barium (Ba)	mg/kg ds	38	91,32		20				920
Cadmium (Cd)	mg/kg ds	<0,20	0,2241	<=AW	0,2	0,6	1,2	4,3	13
Kobalt (Co)	mg/kg ds	4,3	9,842	<=AW	3	15	35	190	190
Koper (Cu)	mg/kg ds	<5,0	6,195	<=AW	5	40	54	190	190
Kwik (Hg)	mg/kg ds	<0,050	0,0465	<=AW	0,05	0,15	0,83	4,8	36
Molybdeen (Mo)	mg/kg ds	<1,5	1,05	<=AW	1,5	1,5	88	190	190
Nikkel (Ni)	mg/kg ds	9,6	19,88	<=AW	4	35		100	100
Lood (Pb)	mg/kg ds	<10	10,1	<=AW	10	50	210	530	530
Zink (Zn)	mg/kg ds	34	64,59	<=AW	20	140	200	720	720
Minerale olie									
Minerale olie (C10-C12)	mg/kg ds	<3,0	10,5						
Minerale olie (C12-C16)	mg/kg ds	<5,0	17,5						
Minerale olie (C16-C21)	mg/kg ds	<5,0	17,5						
Minerale olie (C21-C30)	mg/kg ds	<11	38,5						
Minerale olie (C30-C35)	mg/kg ds	<5,0	17,5						
Minerale olie (C35-C40)	mg/kg ds	<6,0	21						
Minerale olie totaal (C10-C40)	mg/kg ds	<35	122,5	<=AW	35	190	190	500	5000
Polychloorbifenylen, PCB									
PCB 28	mg/kg ds	<0,0010	0,0035						
PCB 52	mg/kg ds	<0,0010	0,0035						
PCB 101	mg/kg ds	<0,0010	0,0035						
PCB 118	mg/kg ds	<0,0010	0,0035						
PCB 138	mg/kg ds	<0,0010	0,0035						
PCB 153	mg/kg ds	<0,0010	0,0035						
PCB 180	mg/kg ds	<0,0010	0,0035						
PCB (som 7) (factor 0,7)	mg/kg ds	0,0049	0,0245	<=AW	0,0049	0,02	0,04	0,5	1
Polycyclische Aromatische Koolwaterstoffen, PAH									
Naftaleen	mg/kg ds	<0,050	0,035						
Fenanthreen	mg/kg ds	0,082	0,082						
Anthraceen	mg/kg ds	<0,050	0,035						
Fluorantheen	mg/kg ds	0,15	0,15						
Benzo(a)anthraceen	mg/kg ds	<0,050	0,035						
Chryseen	mg/kg ds	0,068	0,068						
Benzo(k)fluorantheen	mg/kg ds	<0,050	0,035						
Benzo(a)pyreen	mg/kg ds	0,071	0,071						
Benzo(ghi)peryleen	mg/kg ds	0,055	0,055						
Indeno(123-cd)pyreen	mg/kg ds	0,06	0,06						
PAK VROM (10) (factor 0,7)	mg/kg ds	0,62	0,626	<=AW	0,5	1,5	6,8	40	40

Legenda

Nr. Analytico-nr Monster
 3 12405818 MMBG03

Eindoordeel: Altijd toepasbaar

Gebruikte afkortingen

GSSD Gestandaardiseerd gehalte
 AW Achtergrondwaarde
 <= AW kleiner dan of gelijk aan Achtergrondwaarde
 RG Eis Vereiste rapportagegrens
 IW Interventiewaarde

Deze toetsing is uitgevoerd met behulp van BoToVa.

Zie voor info: <http://www.rwsleefomgeving.nl/onderwerpen/bodem-ondergrond/bbk/instrumenten/botova/>

Grondwater

BoToVa T13 Toetsing Wbb grondwater (ondiep)

Projectnummer K21011141
 Projectnaam Klompendijk 12 Etten
 Ordernummer
 Datum monsternamen 17-11-2021
 Monsternemer D.P. van Konijnenburg
 Certificaatnummer 2021187022
 Startdatum 17-11-2021
 Rapportagedatum 22-11-2021

Analyse	Eenheid	1	GSSD	Oordeel	RG	S	T	I
Metalen								
Barium (Ba)	µg/L	120	120	*	20	50	338	625
Cadmium (Cd)	µg/L	0,2	0,2	-	0,2	0,4	3,2	6
Kobalt (Co)	µg/L	2,4	2,4	-	2	20	60	100
Koper (Cu)	µg/L	16	16	*	2	15	45	75
Kwik (Hg)	µg/L	14	14	***	0,05	0,05	0,175	0,3
Molybdeen (Mo)	µg/L	<2,0	1,4	-	2	5	153	300
Nikkel (Ni)	µg/L	15	15	-	3	15	45	75
Lood (Pb)	µg/L	<2,0	1,4	-	2	15	45	75
Zink (Zn)	µg/L	36	36	-	10	65	433	800
Vluchtige Aromatische Koolwaterstoffen								
Benzeen	µg/L	<0,20	0,14	-	0,2	0,2	15,1	30
Tolueen	µg/L	<0,20	0,14	-	0,2	7	504	1000
Ethylbenzeen	µg/L	<0,20	0,14	-	0,2	4	77	150
o-Xyleen	µg/L	<0,10	0,07	-	-	-	-	-
m,p-Xyleen	µg/L	<0,20	0,14	-	-	-	-	-
Xylenen (som) factor 0,7	µg/L	0,21	0,21	-	0,2	0,2	35,1	70
BTEX (som)	µg/L	<0,90	-	-	-	-	-	-
Naftaleen	µg/L	0,029	0,029	*	0,02	0,01	35	70
Styreen	µg/L	<0,20	0,14	-	0,2	6	153	300
Vluchtige organische halogeenkoolwaterstoffen								
Dichloormethaan	µg/L	<0,20	0,14	-	0,2	0,01	500	1000
Trichloormethaan	µg/L	<0,20	0,14	-	0,2	6	203	400
Tetrachloormethaan	µg/L	<0,10	0,07	-	0,1	0,01	5	10
Trichlooretheen	µg/L	<0,20	0,14	-	0,2	24	262	500
Tetrachlooretheen	µg/L	<0,10	0,07	-	0,1	0,01	20	40
1,1-Dichloorethaan	µg/L	<0,20	0,14	-	0,2	7	454	900
1,2-Dichloorethaan	µg/L	<0,20	0,14	-	0,2	7	204	400
1,1,1-Trichloorethaan	µg/L	<0,10	0,07	-	0,1	0,01	150	300
1,1,2-Trichloorethaan	µg/L	<0,10	0,07	-	0,1	0,01	65	130
cis 1,2-Dichlooretheen	µg/L	<0,10	0,07	-	-	-	-	-
trans 1,2-Dichlooretheen	µg/L	<0,10	0,07	-	-	-	-	-
CKW (som)	µg/L	<1,6	-	-	-	-	-	-
Tribroommethaan	µg/L	<0,20	0,14	-	-	-	-	630
Vinylchloride	µg/L	<0,10	0,07	-	0,2	0,01	2,5	5
1,1-Dichlooretheen	µg/L	<0,10	0,07	-	0,1	0,01	5	10
1,2-Dichloorethenen (Som) factor 0,7	µg/L	0,14	0,14	-	0,2	0,01	10	20
1,1-Dichloorpropan	µg/L	<0,20	0,14	-	-	-	-	-
1,2-Dichloorpropan	µg/L	<0,20	0,14	-	-	-	-	-
1,3-Dichloorpropan	µg/L	<0,20	0,14	-	-	-	-	-
Dichloorpropanen som factor 0.7	µg/L	0,42	0,42	-	0,6	0,8	40,4	80
Minerale olie								
Minerale olie (C10-C12)	µg/L	<10	7	-	-	-	-	-
Minerale olie (C12-C16)	µg/L	<10	7	-	-	-	-	-
Minerale olie (C16-C21)	µg/L	<10	7	-	-	-	-	-
Minerale olie (C21-C30)	µg/L	<15	10,5	-	-	-	-	-
Minerale olie (C30-C35)	µg/L	<10	7	-	-	-	-	-
Minerale olie (C35-C40)	µg/L	<10	7	-	-	-	-	-
Minerale olie totaal (C10-C40)	µg/L	<50	35	-	50	50	325	600
Extra parameters								
som 16 aromatische oplosmiddelen	µg/L		0,77	Geen oordeel mogelijk				

Legenda

Nr. Analytico-nr Monster
 1 12405713 Pb1-1-1

Eindoordeel: Overschrijding Interventiewaarde

Gebruikte afkortingen

- kleiner dan of gelijk aan Streefwaarde
 * groter dan Streefwaarde
 ** groter dan Tussenwaarde
 *** groter dan Interventiewaarde

GSSD Gestandaardiseerd gehalte
 RG Vereiste Rapportagegrens
 S Streefwaarde
 T Tussenwaarde
 I Interventiewaarde

Deze toetsing is uitgevoerd met behulp van BoToVa.

Zie voor info: <http://www.rwsleefomgeving.nl/onderwerpen/bodem-ondergrond/bbk/instrumenten/botova/>

N.B.: de vermelde tussenwaarde is door PAIS berekend en is niet afkomstig uit BoToVa

BoToVa T13 Toetsing Wbb grondwater (ondiep)

Projectnummer K21011141
Projectnaam Klompdijk 12 Etten
Ordernummer K21011141
Datum monstername 06-12-2021
Monsternemer D.P. van Konijnenburg
Certificaatnummer 2021199008
Startdatum 06-12-2021
Rapportagedatum 08-12-2021

Analyse	Eenheid	1	GSSD	Oordeel	RG	S	T	I
Metalen								
Kwik (Hg)	µg/L	30	30	***	0,05	0,05	0,175	0,3

Legenda

Nr. Analytico-nr Monster
1 12445638 Pb1-1-2

Eindoordeel: Overschrijding Interventiewaarde

Gebruikte afkortingen

- kleiner dan of gelijk aan Streefwaarde
* groter dan Streefwaarde
** groter dan Tussenwaarde
*** groter dan Interventiewaarde

GSSD Gestandaardiseerd gehalte
RG Vereiste Rapportagegrens
S Streefwaarde
T Tussenwaarde
I Interventiewaarde

Deze toetsing is uitgevoerd met behulp van BoToVa.

Zie voor info: <http://www.rwsleefomgeving.nl/onderwerpen/bodem-ondergrond/bbk/instrumenten/botova/>

N.B.: de vermelde tussenwaarde is door PAIS berekend en is niet afkomstig uit BoToVa

BoToVa T13 Toetsing Wbb grondwater (ondiep)

Projectnummer K21011141
Projectnaam Klompdijk 12 Etten
Ordernummer K21011141
Datum monsternamen 23-12-2021
Monsternemer D.P. van Konijnenburg
Certificaatnummer 2021210708
Startdatum 23-12-2021
Rapportagedatum 27-12-2021

Analyse	Eenheid	1	GSSD	Oordeel	RG	S	T	I
Metalen								
Kwik (Hg)	µg/L	<0,050	0,035	-	0,05	0,05	0,175	0,3

Legenda

Nr. Analytico-nr Monster
1 12485341 Herplaatste peilbuis-1-1

Eindoordeel: Voldoet aan Streefwaarde

Gebruikte afkortingen

- kleiner dan of gelijk aan Streefwaarde
* groter dan Streefwaarde
** groter dan Tussenwaarde
*** groter dan Interventiewaarde

GSSD Gestandaardiseerd gehalte
RG Vereiste Rapportagegrens
S Streefwaarde
T Tussenwaarde
I Interventiewaarde

Deze toetsing is uitgevoerd met behulp van BoToVa.







Zie voor info: <http://www.rwsleefomgeving.nl/onderwerpen/bodem-ondergrond/bbk/instrumenten/botova/>

N.B.: de vermelde tussenwaarde is door PAIS berekend en is niet afkomstig uit BoToVa

BIJLAGE 5: SITUERING MONSTERPUNTEN

Bijlage 5

Legenda

-  onderzoekslocatie
-  Druppelzone
-  boringen 0,5 m
-  boringen 2,0 m
-  peilbuis
-  asbestgaten

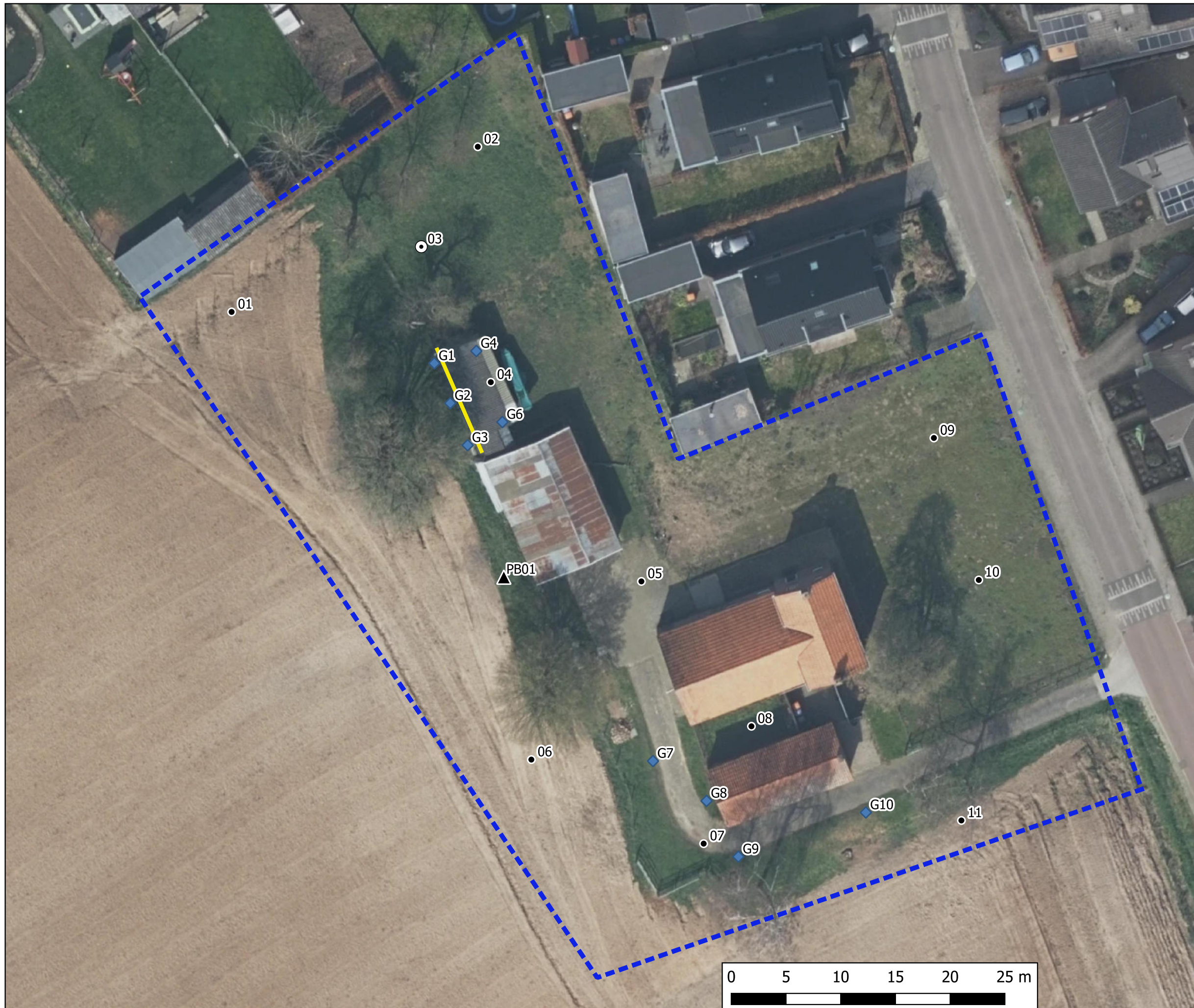

Situatietekening

Projectnummer K21011141
Klompdijk 12 Etten

BIJLAGE 6: CHECKLIST VOORONDERZOEK

Onderzoeksaspecten bij milieuhygiënisch vooronderzoek

Onderzoeksaspecten		Aanleiding tot vooronderzoek						
		A	B	C	D	E	F	G
1. Locatiegegevens	Eigendomssituatie	O	O					
	Hoogteligging					V		
2. Bodemopbouw en geohydrologie	Bodemopbouw	V	V		V	V	V	
	Antropogene lagen in de bodem	V	V	V	V	V	V	V
	Geohydrologie	V	V					
3. Verwachting t.a.v. de bodemkwaliteit	Geval van Ernstige bodemverontreiniging?	V		V	V	V	V	V
	Kwaliteit o.b.v. BKK	V	O	V	V	V	V	V
	O.b.v. uitgevoerde bodemonderzoeken	V	V	V	V	V		V
4. Gebruik en beïnvloeding van de locatie, verdachte situaties, activiteiten, ongewoon voorval	Voormalig	V	O	V	V	V		V
	Huidig	V	V		V	V	V	
	Toekomst		V			O		
	Asbestverdacht	V		V	V	V	V	V
5. Terreinverkenning								
V: Verplicht onderzoeksaspect								
O: Optioneel								

A) opstellen hypothese over de bodemkwaliteit ten behoeve van uit te voeren bodemonderzoek volgens 6.2.1;

B) opstellen hypothese over de aanwezigheid van potentieel bodembedreigende (bedrijfs)activiteiten bij nul- en eindsituatieonderzoek (Omgevingsvergunning milieu of Activiteitenbesluit, volgens 6.2.2);

C) opstellen hypothese over de bodemkwaliteitsklasse van de ontvangende bodem voorafgaande aan het toepassen van grond of baggerspecie (het Besluit bodemkwaliteit, volgens 6.2.3);

D) opstellen hypothese over de milieuhygiënische kwaliteit ten behoeve van partijkeuring, volgens 6.2.4;

E) opstellen of actualiseren van een bodemkwaliteitskaart (het Besluit bodemkwaliteit, volgens 6.2.5);

F) toetsing gebruik bodemkwaliteitskaarten bij te ontgraven grond en het toepassen van grond (het Besluit bodemkwaliteit, volgens 6.2.6);

G) opstellen hypothese over de bodemkwaliteit bij tijdelijke uitplaatsing en bij overig projectmatig grondverzet ten behoeve van het inschatten van arbeidshygiënische risico's, volgens 6.2.7.