



VERKENNEND BODEMONDERZOEK

DAMES JOLINKWEG 78

TE VARSSEVELD



**Bodem**



# Rapportage verkennend bodemonderzoek

## Dames Jolinkweg 78 te Varsseveld

Opdrachtgever

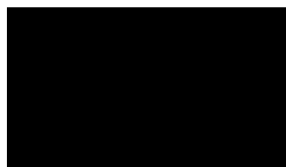

Rapportnummer

12599.001

Versienummer

D1

Status

Eindrapportage

Datum

15 december 2020

Vestiging

Gelderland  
Fabriekstraat 19c  
7005 AP Doetinchem  
088 - 5001600  
doetinchem@econsultancy.nl

Opsteller

De heer S. Heijink, MSc

Paraaf

Kwaliteitscontrole

Mevrouw M.G.B. Ellenkamp, MSc

Paraaf



### *Kwaliteitszorg*

Econsultancy is lid van de Vereniging Kwaliteitsborging Bodembeheer (VKB). De VKB is een vereniging van bodemadvies- en -onderzoeksbureaus en heeft als doel kwaliteitsborging en continue verbetering van de dienstverlening van haar leden op het gebied van bodembeheer. Het VKB keurmerk geeft opdrachtgevers de zekerheid dat het uitvoerend bureau werkt conform de eisen die de VKB aan haar leden stelt op het gebied van competenties en integriteit van medewerkers en het toepassen van vigerende normen en onderzoeksprotocollen.

Econsultancy werkt volgens een dynamisch kwaliteits- en milieusysteem, zoals beschreven in het kwaliteits- en milieuhandboek. Ons kwaliteits- en milieusysteem is gecertificeerd volgens de eisen in de NEN-EN-ISO 9001 en NEN-EN-ISO 14001.

### *Betrouwbaarheid*

Dit bodemonderzoek is op zorgvuldige wijze uitgevoerd conform de toepasselijke en van kracht zijnde regelgeving. Een bodemonderzoek wordt in zijn algemeenheid echter uitgevoerd door het steekproefsgewijs bemonsteren van de bodem, waardoor het, op basis van de resultaten van een bodemonderzoek, onmogelijk is garanties af te geven ten aanzien van de milieuhygiënische bodemkwaliteit. Daarnaast betreft het bodemonderzoek een momentopname. Econsultancy accepteert op voorhand geen aansprakelijkheid ten aanzien van mogelijke beslissingen die de opdrachtgever naar aanleiding van het door Econsultancy uitgevoerde bodemonderzoek neemt.

## INHOUDSOPGAVE

1	INLEIDING .....	1
2	AFBAKENING ONDERZOEKSLOCATIE .....	1
3	MILIEUHYGIËNISCH VOORONDERZOEK BODEM.....	2
	3.1 Geraadpleegde bronnen.....	2
	3.2 Historisch en huidig gebruik onderzoekslocatie .....	2
	3.3 Toekomstige situatie.....	2
	3.4 Calamiteiten.....	3
	3.5 Uitgevoerd(e) bodemonderzoek(en) op de onderzoekslocatie .....	3
	3.6 Aangrenzende terreindelen/percelen .....	3
	3.7 Terreininspectie .....	3
	3.8 Informatie lokale of regionale achtergrondgehalten .....	4
	3.9 Bodemopbouw en geohydrologie .....	4
4	CONCLUSIES MILIEUHYGIËNISCH VOORONDERZOEK BODEM (ONDERZOEKSOPZET)	4
5	VELDWERK.....	5
	5.1 Algemeen.....	5
	5.2 Grondonderzoek .....	5
	5.2.1 Uitvoering veldwerk .....	5
	5.2.2 Zintuiglijke waarnemingen.....	5
	5.3 Grondwateronderzoek .....	6
	5.3.1 Uitvoering veldwerk .....	6
	5.3.2 Bemonstering .....	6
6	LABORATORIUMONDERZOEK .....	6
	6.1 Uitvoering analyses .....	6
	6.2 Toetsingskader .....	7
	6.3 Resultaten grond- en grondwatermonsters .....	8
	6.4 Interpretatie analyseresultaten .....	8
7	SAMENVATTING, CONCLUSIES EN ADVIES.....	9

### BIJLAGEN:

1. - Topografische ligging van de locatie
- 2a. - Locatieschets
- 2b. - Foto's onderzoekslocatie
3. - Boorprofielen
- 4a. - Analysecertificaten
- 4b. - Getoetste analyseresultaten Circulaire bodemsanering
5. - Toetsingskader Circulaire bodemsanering

## 1 INLEIDING

De heer [REDACTED] heeft aan Econsultancy opdracht verleend voor het uitvoeren van een verkennend bodemonderzoek op de locatie Dames Jolinkweg 78 te Varsseveld.

Het bodemonderzoek is uitgevoerd in het kader van de sloop van de huidige woning en de ontwikkeling van drie nieuwe woningen op het perceel.

Het verkennend bodemonderzoek heeft tot doel met een relatief geringe onderzoeksinspanning vast te stellen of op de onderzoekslocatie een grond- en/of grondwaterverontreiniging aanwezig is, teneinde te bepalen of er milieuhygiënische belemmeringen zijn voor nieuwbouw van woningen op de onderzoekslocatie.

Het milieuhygiënisch vooronderzoek bodem is verricht conform de NEN 5725:2017 "Bodem - Landbodem - Strategie voor het uitvoeren van milieuhygiënisch vooronderzoek". Het bodemonderzoek is uitgevoerd conform de NEN 5740+A1:2016 "Bodem - Landbodem - Strategie voor het uitvoeren van verkennend bodemonderzoek - Onderzoek naar de milieuhygiënische kwaliteit van bodem en grond".

Het veldwerk en de bemonstering zijn uitgevoerd onder certificaat op grond van de BRL SIKB 2000 "Veldwerk bij milieuhygiënisch bodem- en waterbodemonderzoek", protocollen 2001 en 2002 en de daarin gestelde eisen.

De analyseresultaten zijn getoetst aan het toetsingskader uit de Circulaire bodemsanering en aan de achtergrondwaarden voor grond uit de Regeling bodemkwaliteit (bijlage B, tabel 1).

Econsultancy is onder meer gecertificeerd voor de protocollen 2001 en 2002 van de BRL SIKB 2000. In dat kader verklaart Econsultancy geen eigenaar van de onderzoekslocatie te zijn of te worden.

## 2 AFBAKENING ONDERZOEKSLOCATIE

Het milieuhygiënisch vooronderzoek bodem omvat de onderzoekslocatie en direct hieraan grenzende terreindelen binnen een afstand van 25 meter.

De onderzoekslocatie ( $\pm 780 \text{ m}^2$ ) is gelegen aan de Dames Jolinkweg 78 te Varsseveld (zie bijlage 1).

Het perceel, waar de onderzoekslocatie deel van uitmaakt, is kadastraal bekend gemeente Varsseveld, sectie B, nummer 7374.

Volgens het Actueel Hoogtebestand Nederland bevindt het maaiveld zich op een hoogte van circa 18,5 m +NAP en zijn de coördinaten van het midden van de onderzoekslocatie  $X = 229.440$ ,  $Y = 439.580$ .

### 3 MILIEUHYGIËNISCH VOORONDERZOEK BODEM

#### 3.1 Geraadpleegde bronnen

Voorafgaand aan de uitvoering van de veldwerkzaamheden is een milieuhygiënisch vooronderzoek bodem uitgevoerd op basis van de NEN 5725. In tabel 1 zijn de in het kader van het milieuhygiënisch vooronderzoek bodem geraadpleegde bronnen weergegeven. Van de locatie en de directe omgeving zijn uit verschillende informatiebronnen gegevens verzameld over het historische, huidige en toekomstige gebruik, eventuele calamiteiten, eventueel eerder uitgevoerde bodemonderzoeken, de bodemopbouw en geohydrologie, verhardingen, kabels en leidingen.

**Tabel 1. Geraadpleegde bronnen**

Onderdeel	Bron
Historisch, huidig en toekomstig gebruik	Opdrachtgever (contactpersoon: de heer H. Drenthel ), d.d. 7 april 2020
Bouw-/milieudossier, ondergrondse tanks, calamiteiten, eerder uitgevoerd bodemonderzoek	Gemeente Oude IJsselstreek (contactpersoon: mevrouw I. Teunissen), d.d. 1 december 2020
Locatiegegevens van internet: - historisch topografisch kaartmateriaal - basisregistratie grootschalige topografie - kadastrale gegevens - hoogtekaart - luchtfoto's - Google streetview - provinciale bodeminformatie - bodemopbouw - geo(hydro)logie - kabels en leidingen	<a href="http://www.topotijdreis.nl">www.topotijdreis.nl</a> <a href="http://www.pdok.nl">www.pdok.nl</a> <a href="http://www.kadaster.nl">www.kadaster.nl</a> <a href="http://www.ahn.nl">www.ahn.nl</a> <a href="http://webservices.gbo-provincies.nl/lufo/services/wms">webservices.gbo-provincies.nl/lufo/services/wms</a> <a href="http://maps.google.nl">maps.google.nl</a> <a href="http://www.bodemloket.nl">www.bodemloket.nl</a> <a href="http://maps.bodemdata.nl">maps.bodemdata.nl</a> <a href="http://www.dinoloket.nl">www.dinoloket.nl</a> <a href="http://www.kadaster.nl/klic-wion">www.kadaster.nl/klic-wion</a>
Terreininspectie	Uitgevoerd door Econsultancy, d.d. 23 november 2020

#### 3.2 Historisch en huidig gebruik onderzoekslocatie

De locatie grenst al sinds het eind van de 19<sup>e</sup> eeuw aan de weg naar Aalten, waarlangs ook een telegraaflijn voor telegrafie heeft gelopen. Het perceel heeft in die tijd een agrarische functie. In 1966 is de huidige bebouwing op de onderzoekslocatie gebouwd. In 1975 is er een uitbouw aan het pand gerealiseerd. In het dakbeschot is zowel bij de bouw als de aanbouw gebruik gemaakt van asbestboard. Het is niet bekend of dit nog aanwezig is.

Sinds de jaren '90 van de vorige eeuw is de onderzoekslocatie steeds meer omringd met bedrijfspanden.

In bijlage 2a is de huidige situatie op een locatieschets weergegeven. Bijlage 2b bevat enkele foto's van de onderzoekslocatie.

#### 3.3 Toekomstige situatie

De initiatiefnemer is voornemens de huidige bebouwing op de locatie te slopen en drie woonhuizen op de locatie te bouwen.

### 3.4 Calamiteiten

Voor zover bij de opdrachtgever bekend hebben zich op de onderzoekslocatie in het verleden geen calamiteiten met een bodembedreigend karakter voorgedaan. Ook uit informatie van de gemeente Oude IJsselstreek blijkt niet dat er zich in het verleden bodembedreigende calamiteiten hebben voorgedaan.

### 3.5 Uitgevoerd(e) bodemonderzoek(en) op de onderzoekslocatie

Op de onderzoekslocatie zijn, voor zover bekend, geen bodemonderzoeken uitgevoerd.

### 3.6 Aangrenzende terreindelen/percelen

In paragraaf 3.1 zijn de geraadpleegde informatiebronnen voor de omliggende terreindelen en aangrenzende percelen binnen 25 meter van de onderzoekslocatie opgenomen. Aan de noordzijde van de onderzoekslocatie bevindt zich een openbare weg (Dames Jolinkweg). In de overige richtingen grenst de onderzoekslocatie aan woonhuizen en bijbehorende siertuinen.

Op het westelijk aangrenzende terreindeel (Dames Jolinkweg 74a, Klanderman BV) is eind jaren '90 een sterke verontreiniging met minerale olie in de grond en het grondwater geconstateerd bij een verkennend bodemonderzoek (Verhoeve, rapportnummer 75728, d.d. 1 mei 1995) en een nader onderzoek (Verhoeve, rapportnummer 757692, d.d. 1 juli 1995). De verontreiniging is gemeld bij de provincie Gelderland. Het nader onderzoek was volgens de provincie Gelderland niet conform de norm, en moest daarom opnieuw uitgevoerd worden. Hiervoor is een offerte, maar er zijn geen aanvullende gegevens bekend bij de gemeente Oude IJsselstreek. Ook bij de provincie Gelderland is geen nieuw nader onderzoek bekend na het afkeuren van het bovenstaande onderzoek van Verhoeve, rapportnummer 757692, d.d. 1 juli 1995. Er is mogelijk nog steeds sprake van een verontreiniging van de grond en het grondwater met minerale olie ter plaatse van Dames Jolinkweg 74a.

Uit de verzamelde informatie blijkt dat er vanuit de omliggende percelen mogelijk enige grensoverschrijdende verontreinigingen zijn te verwachten.

### 3.7 Terreininspectie

Voorafgaand aan het bodemonderzoek is er een terreininspectie uitgevoerd. Deze is gericht op de identificatie van bronnen, die mogelijk hebben geleid of kunnen leiden tot een grond- en/of grondwaterverontreiniging.

De tijdens de terreininspectie aangetroffen situatie komt overeen met de locatiegegevens, zoals deze zijn opgenomen in paragraaf 3.2.

Op de onderzoekslocatie is een asfaltverharding aangetroffen ( $\pm 300\text{m}^2$ ). De opdrachtgever heeft aangegeven dat deze verharding blijft liggen. Mogelijk bevindt zich onder de asfaltverharding een puinfundering. In overleg met de opdrachtgever is er geen onderzoek gedaan naar de teerhoudendheid van het asfalt en de hergebruikskwaliteit van de mogelijk aanwezige puinfundering.

Afgezien van de potentiële bronnen voor een grond- en/of grondwaterverontreiniging, die in de voorgaande paragrafen zijn beschreven, zijn er tijdens de terreininspectie geen aanvullende potentiële bronnen aangetroffen.

Op het maaiveld zijn geen asbestverdachte materialen waargenomen.

Uit de terreininspectie blijkt dat er, ten opzichte van het voorgaand verkennend bodemonderzoek, geen wezenlijke veranderingen hebben plaatsgevonden die mogelijk geleid kunnen hebben tot verslechtering van de milieuhygiënische kwaliteit van de bodem

### **3.8 Informatie lokale of regionale achtergrondgehalten**

Volgens de bodemkwaliteitskaart voor de regio Achterhoek (CSO, projectcode 11K054, d.d. 4 oktober 2011) bevindt de onderzoekslocatie zich in een gebied met bodemfunctieklasse "Industrie".

### **3.9 Bodemopbouw en geohydrologie**

De onderzoekslocatie ligt volgens de bodemkaart van Nederland in een niet-gekarteerd gebied. De dichtstbijzijnde kaartenheid betreft een hoge zwarte enkeerdgrond, die volgens de Stichting voor Bodemkartering voornamelijk is opgebouwd uit leemarm en zwak lemig fijn zand. De afzettingen, waarin deze bodem is ontstaan, behoren geologisch gezien tot de Formatie van Boxtel.

De gemiddelde stand van het freatisch grondwater bedraagt  $\pm 17,0$  m +NAP, waardoor het grondwater zich op  $\pm 1,5$  m -mv zou bevinden. Het water van het eerste watervoerend pakket stroomt volgens de isohypsenkaart van de Dienst Grondwaterverkenning van TNO in westelijke richting. Er liggen geen pompstations in de buurt van de onderzoekslocatie die van invloed zouden kunnen zijn op de grondwaterstroming ter plaatse van de onderzoekslocatie. De onderzoekslocatie ligt niet in een grondwaterbeschermings- en/of grondwaterwingsgebied.

## **4 CONCLUSIES MILIEUHYGIËNISCH VOORONDERZOEK BODEM (ONDERZOEKSOPZET)**

Uit het milieuhygiënisch vooronderzoek bodem blijkt, dat er sprake is van voormalige en/of huidige bodembelasting op de locatie, waardoor het vermoeden van bodemverontreiniging aanwezig is. Verwacht wordt, dat er verspreid over de locatie wisselende gehalten aan verontreinigende stoffen voorkomen. De verwachte verontreinigende stoffen voor deze situatie zijn metalen, PAK en minerale olie.

Op basis van het milieuhygiënisch vooronderzoek bodem is geconcludeerd, dat de onderzoekslocatie onderzocht dient te worden volgens de strategie voor een "verdachte locatie met diffuse bodembelasting en een heterogene verontreiniging op schaal van monsterneming, niet lijnvormig" (VED-HE-NL). Het doel van het verkennend bodemonderzoek in deze situatie is het bepalen van de aard van de heterogeen verdeelde verontreinigende stof op schaal van monsterneming. Tevens wordt vastgesteld of de vermoede verontreinigende stof de achtergrondwaarde of het geldend achtergrondgehalte overschrijdt.

Indien bij het ontgraven of saneren sprake is van afvoer van de grond naar elders, is het voor de toepassing elders of de acceptatie bij een groundbank, verwerker of stortplaats noodzakelijk om onderzoek te doen naar PFAS. Op aangeven van de opdrachtgever maakt PFAS geen deel uit van onderhavig onderzoek.

## 5 VELDWERK

### 5.1 Algemeen

Tijdens het opstellen van het boorplan is rekening gehouden met de doelstellingen en de richtlijnen, die geformuleerd zijn in de inleiding. Daarnaast is rekening gehouden met de gegevens voortvloeiend uit het milieuhygiënisch vooronderzoek bodem en de ligging van kabels en leidingen. Bijlage 2a bevat de locatieschets met daarop aangegeven de situering van de boorpunten en de peilbuis. In bijlage 3 zijn de boorprofielen opgenomen.

### 5.2 Grondonderzoek

#### 5.2.1 Uitvoering veldwerk

Het veldwerk is op 23 november 2020 uitgevoerd onder kwaliteitsverantwoordelijkheid van de heer A. Bruil. Deze medewerker van Econsultancy staat geregistreerd als ervaren veldwerker voor het protocol 2001 van de BRL SIKB 2000 "Veldwerk bij milieuhygiënisch bodem- en waterbodemonderzoek".

In het totaal zijn er met behulp van een edelmanboor 7 boringen geplaatst; 3 boringen tot 0,5 m -mv, 2 boringen tot maximaal 0,9 m -mv, 1 boring tot 2,0 m -mv en 1 boring tot 4,2 m -mv. Deze diepe boring is afgewerkt als peilbuis, teneinde de milieuhygiënische kwaliteit van het grondwater te kunnen bepalen. Van het opgeboorde materiaal is een boorbeschrijving conform de NEN 5104 gemaakt en zijn er grondmonsters genomen over trajecten van ten hoogste 0,5 m, waarbij bodemlagen met verontreinigingskenmerken of een afwijkende textuur separaat bemonsterd zijn.

#### 5.2.2 Zintuiglijke waarnemingen

De bodem bestaat voornamelijk uit zwak tot matig siltig, zeer fijn tot matig fijn zand. De bodem is bovendien zwak humeus en is plaatselijk grindhoudend. De ondergrond is plaatselijk zwak wortel- of roesthoudend.

De ondergrond is plaatselijk zwak baksteenhoudend. Verder is onder de asfaltverharding een sterk puinhoudende laag (beton en baksteen) met een dikte van ongeveer 35 cm aangetroffen. Verder zijn er zintuiglijk geen verontreinigingen waargenomen.

Tijdens de veldwerkzaamheden zijn op het maaiveld van de onderzoekslocatie, alsmede in de bodem, puin(resten) en/of andere asbestverdachte materialen aangetroffen.

Tabel 2 geeft een overzicht van de zintuiglijk waargenomen verontreinigingen, die in het opgeboorde materiaal zijn aangetroffen.

**Tabel 2. Zintuiglijk waargenomen verontreinigingen**

Boornummer	Einddiepte boring (cm -mv)	Traject (cm -mv)	Waargenomen verontreinigingen
D01	85	8-35	sterk puinhoudend (sterk betonhoudend, zwak baksteenhoudend)
D03	200	50-100	zwak baksteenhoudend
		100-150	zwak baksteenhoudend
D04	90	10-40	sterk puinhoudend (sterk betonhoudend, zwak baksteenhoudend)



## 5.3 Grondwateronderzoek

### 5.3.1 Uitvoering veldwerk

Centraal op de onderzoekslocatie is een peilbuis (filterstelling 3,2-4,2 m -mv) geplaatst. De filterstelling is bepaald op basis van de grondwaterstand, zoals deze tijdens de veldwerkzaamheden op 23 november 2020 is ingeschat.

### 5.3.2 Bemonstering

De grondwaterbemonstering is op 2 december 2020 uitgevoerd door de heer A. Bruil. Deze medewerker van Econsultancy staat geregistreerd als ervaren veldwerker voor het protocol 2002 van de BRL SIKB 2000 "Veldwerk bij milieuhygiënisch bodem- en waterbodemonderzoek".

De bemonstering is uitgevoerd conform de NEN 5744:2011. Tabel 3 geeft een overzicht van de peilbuisgegevens en de resultaten van de veldmetingen.

**Tabel 3. Overzicht gegevens peilbuis en veldmetingen grondwater**

Peilbuis-nummer	Situering peilbuis	Filterstelling (m -mv)	Grondwaterstand (m -mv)	Elektrisch Geleidingsvermogen ( $\mu\text{S}/\text{cm}$ )	Troebelheid (NTU)	Zuurgraad (pH)
D07	centraal op onderzoekslocatie	3,2-4,2	2,80	830	26,8	7,0

## 6 LABORATORIUMONDERZOEK

### 6.1 Uitvoering analyses

Alle grond- en grondwatermonsters zijn aangeboden aan een laboratorium dat is erkend door de Raad voor Accreditatie en AS3000-geaccrediteerd is voor milieuhygiënisch bodemonderzoek. In het laboratorium zijn in totaal 4 grondmengmonsters samengesteld (3 grondmengmonster van de bovengrond en 1 grondmengmonster van de ondergrond). De 4 grondmengmonsters en het grondwatermonster zijn geanalyseerd op de volgende pakketten:

- *standaardpakket grond:*  
droge stof, lutum en organische stof, metalen (barium, cadmium, kobalt, koper, kwik, lood, molybdeen, nikkel en zink), polychloorbifenylen (PCB), polycyclische aromatische koolwaterstoffen (PAK) en minerale olie;
- *standaardpakket grondwater:*  
metalen (barium, cadmium, kobalt, koper, kwik, lood, molybdeen, nikkel en zink), vluchtige aromaten (BTEX), styreen, naftaleen, gehalogeneerde koolwaterstoffen (VOX) en minerale olie.

Tabel 4 geeft een overzicht van de samenstelling van de grondmengmonsters en de analysepakketten.

**Tabel 4. Overzicht van de samenstelling van de grondmengmonsters en de analysepakketten**

Grondmengmonster	Traject (cm -mv)	Analysepakket	Bijzonderheden
MM1	D02 (0-50) D03 (0-50) D05 (0-50) D06 (0-50)	standaardpakket	bovengrond (zintuiglijk schoon)
MM2	D01 (35-85) D04 (40-90)	standaardpakket	bovengrond (zintuiglijk schoon)
MM3	D01 (8-35) D04 (10-40)	standaardpakket	bovengrond (sterk puinhoudend, sterk betonhoudend, zwak baksteenhoudend)
MM4	D03 (50-100) D03 (100-150)	standaardpakket	Ondergrond (zwak baksteenhoudend)

## 6.2 Toetsingskader

De analyseresultaten zijn getoetst aan het toetsingskader uit de Circulaire bodemsanering en aan de achtergrondwaarden voor grond uit de Regeling bodemkwaliteit (bijlage B, tabel 1). Dit toetsingskader voor de beoordeling van de gehalten en/of concentraties van verontreinigingen is gegeven in de toetsingstabel en bevat voor grond en grondwater elk drie te onderscheiden waarden met de verschillende niveaus:

- *achtergrondwaarde:*  
deze waarde ("AW") geeft de gehalten aan zoals die op dit moment voorkomen in de bodem van natuur- en landbouwgronden, waarvoor geldt dat er geen sprake is van belasting door lokale verontreinigingsbronnen;
- *streefwaarde:*  
deze waarde ("S") geeft het milieukwaliteitsniveau aan voor grondwater, waarbij als nadelig te waarden effecten verwaarloosbaar worden geacht;
- *tussenwaarde:*  
deze waarde ("T") is de helft van de som van de achtergrondwaarde (of in het geval van grondwater de streefwaarde) en de interventiewaarde. De tussenwaarde is de concentratiegrens waarboven in beginsel nader onderzoek moet worden uitgevoerd, omdat het vermoeden van ernstige bodemverontreiniging bestaat;
- *interventiewaarde:*  
deze waarde ("I") geeft het niveau voor verontreinigingen in grond en grondwater aan waarboven ernstige vermindering of dreigende vermindering optreedt van de functionele eigenschappen, die de bodem heeft voor mens, plant of dier. Bij gehalten en/of concentraties boven de interventiewaarde is er sprake van een sterke verontreiniging. Bij overschrijding van de interventiewaarde wordt vaak een nader onderzoek uitgevoerd om de ernst van de verontreiniging en de spoedeisendheid van de sanering te bepalen. Wanneer het boven de tussenwaarde of interventiewaarde gelegen gehalte een natuurlijke oorsprong heeft, is uitvoering van vervolgonderzoek meestal niet noodzakelijk.

In bijlage 5 is de toetsingstabel opgenomen uit de eerder genoemde circulaire. Deze bijlage bevat de achtergrondwaarden en de interventiewaarden voor een standaardbodem (10% organische stof en 25% lutum). De gemeten gehalten zijn door middel van een BoToVa-toetsing, met behulp van de door het laboratorium bepaalde waarden voor het organische stof- en lutumgehalte, omgerekend naar

gehalten in een standaardbodem en vervolgens getoetst. De gebruikte analysetechnieken zijn weer-gegeven op de certificaten in bijlage 4a. Om de mate van verontreiniging aan te geven wordt de volgende terminologie gebruikt:

Grond:

- niet verontreinigd: gehalte  $\leq$  achtergrondwaarde en/of detectielimiet;
- licht verontreinigd: gehalte  $>$  achtergrondwaarde en  $\leq$  tussenwaarde;
- matig verontreinigd: gehalte  $>$  tussenwaarde  $\leq$  interventiewaarde;
- sterk verontreinigd: gehalte  $>$  interventiewaarde.

Grondwater:

- niet verontreinigd: concentratie  $\leq$  streefwaarde en/of detectielimiet;
- licht verontreinigd: concentratie  $>$  streefwaarde en  $\leq$  tussenwaarde;
- matig verontreinigd: concentratie  $>$  tussenwaarde  $\leq$  interventiewaarde;
- sterk verontreinigd: concentratie  $>$  interventiewaarde.

### 6.3 Resultaten grond- en grondwatermonsters

Tabel 5 geeft een overzicht van de parameters in de grond die de geldende toetsingskaders overschrijden.

**Tabel 5. Overschrijdingen toetsingskaders grond**

Grond(meng)-monster	Traject (m -mv)	Gehalte > AW (licht verontreinigd)	Gehalte > T (matig verontreinigd)	Gehalte > I (sterk verontreinigd)
MM1	D02 (0-50) D03 (0-50) D05 (0-50) D06 (0-50)	lood	-	-
MM2	D01 (35-85) D04 (40-90)	lood	-	-
MM3	D01 (8-35) D04 (10-40)	zink, minerale olie, PCB	-	-
MM4	D03 (50-100) D03 (100-150)	-	-	-

Tabel 6 geeft een overzicht van de parameters in het grondwater die het geldende toetsingskader overschrijden.

**Tabel 6. Overschrijdingen toetsingskader grondwater**

Grondwater-monster	Situering peilbuis	Concentratie > S (licht verontreinigd)	Concentratie > T (matig verontreinigd)	Concentratie > I (sterk verontreinigd)
D07	centraal op de onderzoekslocatie	barium	-	-

Bijlage 4a bevat de door het laboratorium aangeleverde analysecertificaten. Bijlage 4b bevat de getoetste analysesresultaten aan de Circulaire bodemsanering.

### 6.4 Interpretatie analysesresultaten

Verspreid over de gehele onderzoekslocatie worden in de bovengrond lichte verontreinigingen met lood en zink aangetroffen. Daarnaast is de bodem met sterke puinbijmenging onder het asfalt licht verontreinigd met minerale olie en PCB. In de ondergrond zijn analytisch geen verontreinigingen aangetoond. Het grondwater is licht verontreinigd met barium.

## 7 SAMENVATTING, CONCLUSIES EN ADVIES

De heer A. Diepenbroek heeft aan Econsultancy opdracht verleend voor het uitvoeren van een verkennend bodemonderzoek op de locatie Dames Jolinkweg 78 te Varsseveld.

Het bodemonderzoek is uitgevoerd in het kader van de sloop van de huidige woning en de ontwikkeling van drie nieuwe woningen op het perceel.

Uit het vooronderzoek concludeert Econsultancy dat atmosferische depositie de enige (beperkte) bron van PFAS-verontreiniging op de locatie kan zijn. Van atmosferische depositie is bekend dat dit tot beperkt verhoogde PFAS-gehalten in bodem en water kan leiden.

Op basis van het milieuhygiënisch vooronderzoek bodem is geconcludeerd dat de onderzoekslocatie onderzocht dient te worden volgens de strategie "heterogeen verdacht, niet lijnvormig" (VED-HE-NL).

De bodem bestaat voornamelijk uit zwak tot matig siltig, zeer fijn tot matig fijn zand. De bodem is bovendien zwak humeus en is plaatselijk grindhoudend. De ondergrond is plaatselijk zwak wortel- of roesthoudend.

De ondergrond is plaatselijk zwak baksteenhoudend. Verder is onder de asfaltverharding een sterk puinhoudende laag (beton en baksteen) met een dikte van ongeveer 35 cm aangetroffen. Verder zijn er zintuiglijk geen verontreinigingen waargenomen.

De bovengrond is op de gehele locatie licht verontreinigd met lood en zink. In de ondergrond zijn geen verontreinigingen geconstateerd. Het grondwater is licht verontreinigd met barium. Deze bariumverontreiniging is hoogstwaarschijnlijk te relateren aan regionaal verhoogde achtergrondconcentratie van barium in het grondwater.

### Conclusie en advies

De vooraf gestelde hypothese, dat de onderzoekslocatie als "heterogeen verdacht, niet lijnvormig" kan worden beschouwd wordt, op basis van de lichte verontreinigingen, aangenomen. Echter, gelet op de aard en mate van verontreiniging, bestaat er géén reden voor een nader onderzoek en bestaan er met betrekking tot de milieuhygiënische kwaliteit van de bodem géén belemmeringen voor de sloop van de huidige bebouwing en nieuwbouw op de onderzoekslocatie.

### Asbest

In verband met de zintuiglijk waargenomen puinbijmenging onder het aanwezige asfalt adviseert Econsultancy hier op termijn een verkennend onderzoek naar asbest in bodem/puin conform de NEN5707/NEN5897 uit te voeren wanneer de asfaltverharding en de mogelijk aanwezige fundatie verwijderd wordt.

De zwakke baksteenbijmenging ter plaatse van boring D03 (traject 0,5-1,5 m -mv), wordt niet als asbestverdacht beschouwd.

### Algemeen

Indien er bij werkzaamheden grond vrijkomt die niet op de locatie kan worden hergebruikt, zijn de regels van het Besluit bodemkwaliteit, het "Tijdelijk handelingskader voor hergebruik van PFAS-houdende grond en baggerspecie (d.d. 2 juli 2020) of de regionale bodemkwaliteitskaart van toepassing.





# Bijlage 1 Topografische ligging van de locatie

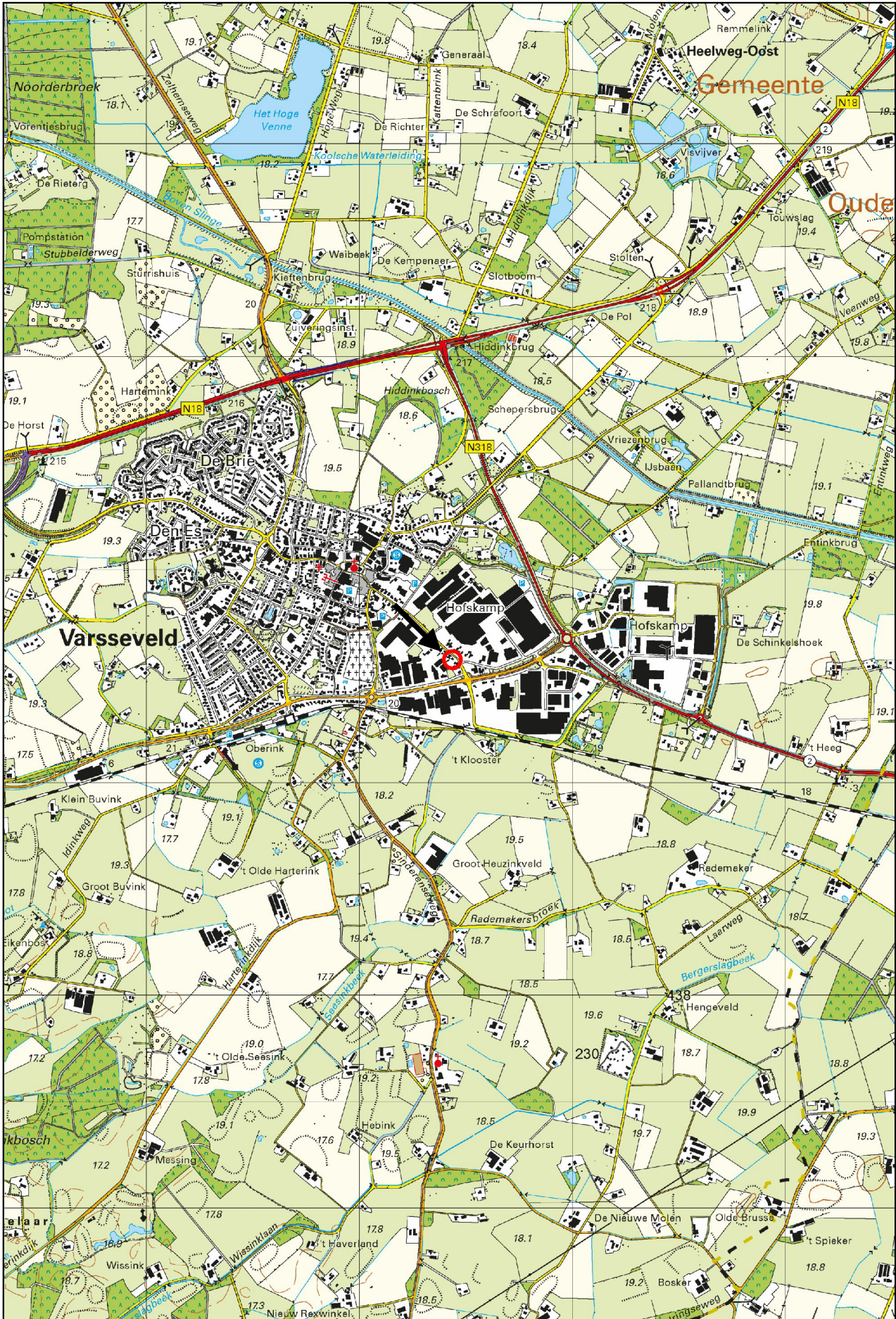

## **Bijlage 2a Locatieschets**



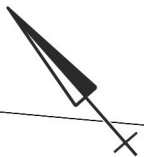

Dames Jolinkweg

F1

tuin

D02

D03

D01

F2

78

76

D06

F4

D07

D05

D04

F3

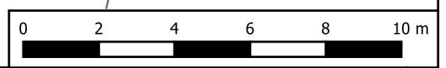

**Titel:** Locatieschets; Dames Jolinkweg 78 te Varsseveld | A4



PROJECT: 12599.001  
SCHAAL: 1:200      DATUM: 10-12-2020  
GETEKEND: CPe      BIJLAGE: 2a

# Legenda

## Symbolen:

- Asfalt
- Klinker
- Beton
- Ontgravingsdiepte (m -mv)
- Partijhoogte (m +mv)
- Opnamering foto
- Vloeistofdichte vloer
- Prefab betonnen vloerplaat
- Tegels
- Golfplaat (asbest verdacht)
- Boom
- Bos
- Struiken
- Gras
- Water
- Braak
- Grind
- Onverhard
- Puinverharding
- Talud
- Spoorbaan
- Fietspad
- Parkeerplaats
- Duiker
- Voormalige duiker
- Trafo
- Pomp
- Olie/vetafscheider
- Mangat
- Riool inspectieput
- Zinkput
- Ontluchting
- Vulpunt
- Sleuf asbestonderzoek 200x40x50cm

## Polygonen:

- Ontgravingsvak
- Saneringslocatie
- Partij ontgraven grond
- Toekomstige bebouwing
- Voormalige bebouwing
- Asfaltverharding
- Reparatievak asfalt
- Opslagtank (bovengronds)
- Opslagtank (bovengronds in lekbak)
- Opslagtank (ondergronds)
- Struweel
- Haag

## Lijnen:

- Bebouwing
- Grens onderzoekslocatie
- Toekomstige bebouwing
- Voormalige bebouwing
- Beschoeiing
- Hekwerk
- Spoorlijn
- Wandmonster

## Verontreiniging:

- Niet verontreinigd
- Gehalte >AW/S-waarde
- Gehalte >T-waarde
- Gehalte >I-waarde
- Niet verontreinigd
- AW/S-waarde contour
- T-waarde contour
- I-waarde contour
- Niet verontreinigd
- AW/S-waarde contour
- T-waarde contour
- I-waarde contour
- Niet verontreinigd
- Licht verontreinigd
- Matig verontreinigd
- Sterk verontreinigd
- Verontreinigingsgraad onbekend
- Vindplaats asbestverdacht materiaal op maaiveld

## Boringen:

- Boring tot 0,5 m -mv
- Boring tot 1,0 m -mv
- Boring tot 1,5 m -mv
- Boring tot 2,0 m -mv
- Boring tot 2,5 m -mv
- Boring tot 3,0 m -mv
- Boring tot 3,5 m -mv
- Boring tot 4,0 m -mv
- Boring tot 4,5 m -mv
- Boring tot 5,0 m -mv
- Peilbuis (diep)
- Peilbuis
- Boring voorgaand onderzoek tot 0,5 m -mv
- Boring voorgaand onderzoek tot 1,0 m -mv
- Boring voorgaand onderzoek tot 1,5 m -mv
- Boring voorgaand onderzoek tot 2,0 m -mv
- Boring voorgaand onderzoek tot 2,5 m -mv
- Boring voorgaand onderzoek tot 3,0 m -mv
- Boring voorgaand onderzoek tot 3,5 m -mv
- Boring voorgaand onderzoek tot 4,0 m -mv
- Boring voorgaand onderzoek tot 4,5 m -mv
- Boring voorgaand onderzoek tot 5,0 m -mv
- Peilbuis voorgaand onderzoek (diep)
- Peilbuis voorgaand onderzoek
- Gat asbestonderzoek 30x30x50 cm
- Gat asbestonderzoek 30x30x50 cm + boring tot 0,5 m -mv
- Gat asbestonderzoek 30x30x50 cm + boring tot 1,0 m -mv
- Gat asbestonderzoek 30x30x50 cm + boring tot 1,5 m -mv
- Gat asbestonderzoek 30x30x50 cm + boring tot 2,0 m -mv
- Gat asbestonderzoek 30x30x50 cm + boring tot 2,5 m -mv
- Gat asbestonderzoek 30x30x50 cm + boring tot 3,0 m -mv
- Gat asbestonderzoek 30x30x50 cm + boring tot 3,5 m -mv
- Gat asbestonderzoek 30x30x50 cm + boring tot 4,0 m -mv
- Gat asbestonderzoek 30x30x50 cm + boring tot 4,5 m -mv
- Gat asbestonderzoek 30x30x50 cm + boring tot 5,0 m -mv
- Gat asbestonderzoek 30x30x50 cm + peilbuis (diep)
- Gat asbestonderzoek 30x30x50 cm + peilbuis
- Gat asbestonderzoek 100x100x50 cm
- Gat asbestonderzoek 100x100x50 cm + boring tot 0,5 m -mv
- Gat asbestonderzoek 100x100x50 cm + boring tot 1,0 m -mv
- Gat asbestonderzoek 100x100x50 cm + boring tot 1,5 m -mv
- Gat asbestonderzoek 100x100x50 cm + boring tot 2,0 m -mv
- Gat asbestonderzoek 100x100x50 cm + boring tot 2,5 m -mv
- Gat asbestonderzoek 100x100x50 cm + boring tot 3,0 m -mv
- Gat asbestonderzoek 100x100x50 cm + boring tot 3,5 m -mv
- Gat asbestonderzoek 100x100x50 cm + boring tot 4,0 m -mv
- Gat asbestonderzoek 100x100x50 cm + boring tot 4,5 m -mv
- Gat asbestonderzoek 100x100x50 cm + boring tot 5,0 m -mv
- Gat asbestonderzoek 100x100x50 cm + peilbuis (diep)
- Gat asbestonderzoek 100x100x50 cm + peilbuis
- Kernboring 80 mm
- Kernboring 120 mm
- Kernboring 120 mm + boring tot 0,5 m -mv
- Kernboring 120 mm + boring tot 1,0 m -mv
- Kernboring 120 mm + boring tot 1,5 m -mv
- Kernboring 120 mm + boring tot 2,0 m -mv
- Kernboring 120 mm + boring tot 2,5 m -mv
- Kernboring 120 mm + boring tot 3,0 m -mv
- Kernboring 120 mm + boring tot 3,5 m -mv
- Kernboring 120 mm + boring tot 4,0 m -mv
- Kernboring 120 mm + boring tot 4,5 m -mv
- Kernboring 120 mm + boring tot 5,0 m -mv
- Kernboring + gat asbestonderzoek 30x30x50 + boring tot 0,5 m -mv
- Kernboring + gat asbestonderzoek 30x30x50 + boring tot 1,0 m -mv
- Kernboring + gat asbestonderzoek 30x30x50 + boring tot 1,5 m -mv
- Kernboring + gat asbestonderzoek 30x30x50 + boring tot 2,0 m -mv
- Kernboring + gat asbestonderzoek 30x30x50 + boring tot 2,5 m -mv
- Kernboring + gat asbestonderzoek 30x30x50 + boring tot 3,0 m -mv
- Kernboring + gat asbestonderzoek 30x30x50 + boring tot 3,5 m -mv
- Kernboring + gat asbestonderzoek 30x30x50 + boring tot 4,0 m -mv
- Kernboring + gat asbestonderzoek 30x30x50 + boring tot 4,5 m -mv
- Kernboring + gat asbestonderzoek 30x30x50 + boring tot 5,0 m -mv
- Kernboring + gat asbestonderzoek 30x30x50 + peilbuis (diep)
- Kernboring + gat asbestonderzoek 30x30x50 + peilbuis
- Boring tot 0,5 m -waterbodem
- Boring tot 1,0 m -waterbodem

## Bijlage 2b Foto's onderzoekslocatie



Foto 1.



Foto 2.

## Bijlage 2b Foto's onderzoekslocatie



Foto 3.



Foto 4.

# Bijlage 3 Boorprofielen

## Legenda (conform NEN 5104)

### grind

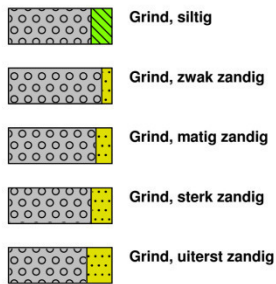

### zand

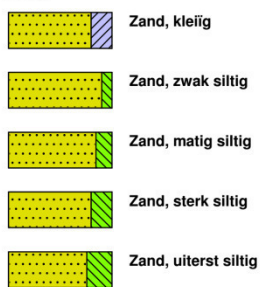

### veen

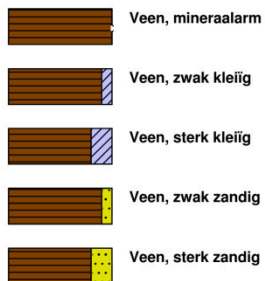

### klei



### leem

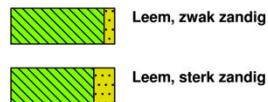

### overige toevoegingen

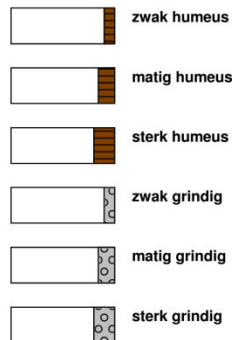

### geur



### olie

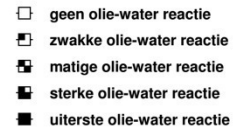

### p.i.d.-waarde

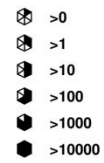

### monsters

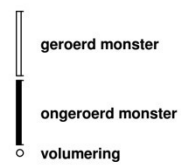

### overig

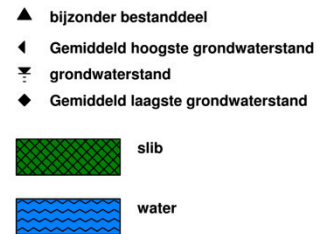

### peilbuis

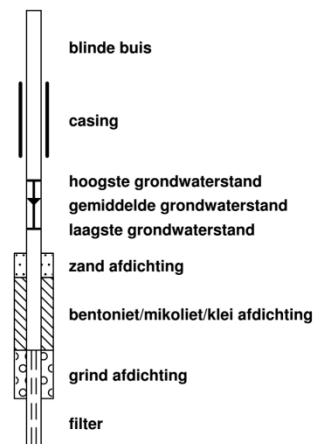

**Boring:**

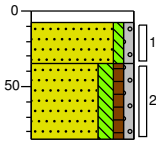

**D01**

0 asphalt  
 8 Edelmanboor  
 ▲ 35 Zand, matig fijn, zwak siltig, zwak grindig, sterk puinhoudend, sterk betonhoudend, zwak baksteenhoudend, Edelmanboor  
 85 Zand, matig fijn, matig siltig, zwak humeus, zwak grindig, donkerbruin, Edelmanboor

**Boring:**

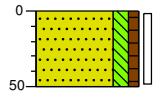

**D02**

0 groenstrook  
 10 Edelmanboor  
 ▲ 50 Zand, matig fijn, matig siltig, zwak humeus, zwak wortelhoudend, donker beigebruin, Edelmanboor

**Boring:**

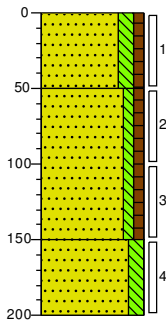

**D03**

0 groenstrook  
 10 Edelmanboor  
 ▲ 50 Zand, matig fijn, matig siltig, zwak humeus, zwak wortelhoudend, donker grijsbruin, Edelmanboor  
 100 Zand, zeer fijn, zwak siltig, zwak humeus, zwak baksteenhoudend, grijsbruin, Edelmanboor  
 150 Zand, zeer fijn, matig siltig, zwak roesthoudend, licht oranjebruin, Edelmanboor  
 200 Edelmanboor

**Boring:**

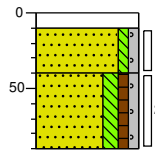

**D04**

0 asphalt  
 10 Edelmanboor  
 ▲ 40 Zand, matig fijn, zwak siltig, zwak grindig, sterk puinhoudend, sterk betonhoudend, zwak baksteenhoudend, Edelmanboor  
 90 Zand, matig fijn, matig siltig, zwak humeus, zwak grindig, donkerbruin, Edelmanboor

**Boring:**

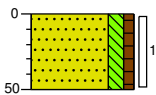

**D05**

0 groenstrook  
 10 Edelmanboor  
 ▲ 50 Zand, matig fijn, matig siltig, zwak humeus, zwak wortelhoudend, donkerbruin, Edelmanboor

**Boring:**

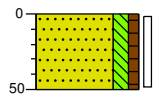

**D06**

0 groenstrook  
 10 Edelmanboor  
 ▲ 50 Zand, matig fijn, matig siltig, zwak humeus, zwak wortelhoudend, donker grijsbruin, Edelmanboor

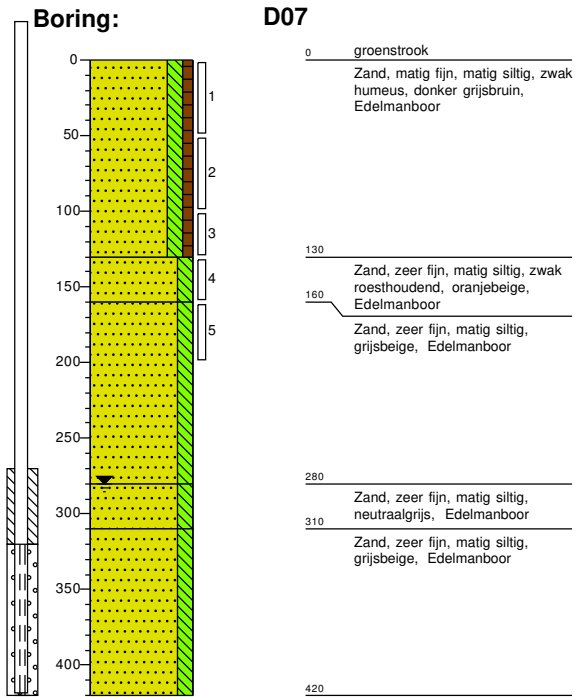

## **Bijlage 4a Analysecertificaten**



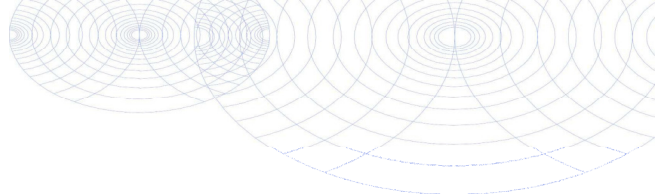

Econsultancy  
T.a.v. Stef Heijink  
Fabriekstraat 19c  
7005 AP DOETINCHEM

## Analyscertificaat

Datum: 02-Dec-2020

Hierbij ontvangt u de resultaten van het navolgende laboratoriumonderzoek.

Certificaatnummer/Versie	2020187734/1
Uw project/verslagnummer	12599.001
Uw projectnaam	Dames Jolinkweg78 Varsseveld
Uw ordernummer	
Monster(s) ontvangen	23-Nov-2020

Dit certificaat mag uitsluitend in zijn geheel worden gereproduceerd.  
De analyse resultaten hebben alleen betrekking op het beproefde object.

De grondmonsters worden tot 4 weken na datum ontvangst bewaard en watermonsters tot 2 weken na datum ontvangst. Zonder tegenbericht worden de monsters nadien afgevoerd.  
Indien de monsters langer bewaard dienen te blijven verzoeken wij U dit exemplaar uiterlijk 1 werkdag voor afloop van de standaardbewaarperiode ondertekend aan ons te retourneren. Voor de kosten van het langer bewaren van monsters verwijzen wij naar de prijslijst.

Bewaren tot:

Datum:

Naam:

Handtekening:

Wij vertrouwen erop uw opdracht hiermee naar verwachting te hebben uitgevoerd, mocht U naar aanleiding van dit analysecertificaat nog vragen hebben verzoeken wij U contact op te nemen met de afdeling Verkoop en Advies.

Met vriendelijke groet,

Eurofins Analytico B.V.



Ing. A. Veldhuizen  
Technical Manager

Eurofins Analytico B.V.

Gildeweg 42-46  
3771 NB Barneveld  
P.O. Box 459  
3770 AL Barneveld NL

Tel. +31 (0)34 242 63 00  
Fax +31 (0)34 242 63 99  
E-mail [info-env@eurofins.nl](mailto:info-env@eurofins.nl)  
Site [www.eurofins.nl](http://www.eurofins.nl)

BNP Paribas S.A. 227 9245 25  
IBAN: NL71BNPA0227924525  
BIC: BNPANL2A  
KvK/CoC No. 09088623  
BTW/VAT No. NL 8043.14.883.B01

Eurofins Analytico B.V. is ISO 14001: 2015 gecertificeerd door TÜV en erkend door het Vlaamse Gewest (OVAM en Dep. Omgeving), het Brusselse Gewest (BIM), het Waalse Gewest (DGRNE-OWD) en door de overheid van Luxemburg (MEV).

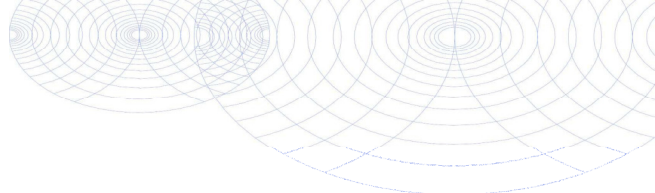

## Analysecertificaat

Uw project/verslagnummer	12599.001	Certificaatnummer/Versie	2020187734/1
Uw projectnaam	Dames Jolinkweg78 Varsseveld	Startdatum analyse	23-Nov-2020
Uw ordernummer		Datum einde analyse	02-Dec-2020
Uw monsternemer	Andre Bruil	Rapportagedatum	02-Dec-2020/12:58
		Bijlage	A, B, C
		Pagina	1/2

Analyse	Eenheid	1	2	3	4
<b>Voorbehandeling</b>					
Cryogeen malen AS3000		Uitgevoerd	Uitgevoerd	Uitgevoerd	Uitgevoerd
<b>Bodemkundige analyses</b>					
S Droge stof	% (m/m)	85.4	82.6	90.9	89.5
S Organische stof	% (m/m) ds	6.8	5.0	2.6	6.3
Gloeirest	% (m/m) ds	93	95	97	93
S Korrelgrootte < 2 µm (Lutum)	% (m/m) ds	4.8	4.8	2.9	4.5
<b>Metalen</b>					
S Barium (Ba)	mg/kg ds	31	23	37	22
S Cadmium (Cd)	mg/kg ds	0.26	<0.20	0.26	<0.20
S Kobalt (Co)	mg/kg ds	3.1	<3.0	3.2	<3.0
S Koper (Cu)	mg/kg ds	9.1	5.9	9.6	5.3
S Kwik (Hg)	mg/kg ds	0.11	0.086	0.052	0.059
S Molybdeen (Mo)	mg/kg ds	<1.5	<1.5	<1.5	<1.5
S Nikkel (Ni)	mg/kg ds	4.5	<4.0	9.7	<4.0
S Lood (Pb)	mg/kg ds	48	44	29	25
S Zink (Zn)	mg/kg ds	74	23	68	<20
<b>Minerale olie</b>					
Minerale olie (C10-C12)	mg/kg ds	<3.0	<3.0	<3.0	<3.0
Minerale olie (C12-C16)	mg/kg ds	<5.0	<5.0	<5.0	<5.0
Minerale olie (C16-C21)	mg/kg ds	<5.0	<5.0	6.7	<5.0
Minerale olie (C21-C30)	mg/kg ds	<11	<11	88	<11
Minerale olie (C30-C35)	mg/kg ds	8.1	5.9	98	9.4
Minerale olie (C35-C40)	mg/kg ds	<6.0	<6.0	67	<6.0
S Minerale olie totaal (C10-C40)	mg/kg ds	<35	<35	260	<35
Chromatogram olie (GC)				Zie bijl.	
<b>Polychloorbifenylen, PCB</b>					
S PCB 28	mg/kg ds	<0.0010	<0.0010	<0.0010	<0.0010
S PCB 52	mg/kg ds	<0.0010	<0.0010	<0.0010	<0.0010
S PCB 101	mg/kg ds	<0.0010	<0.0010	<0.0010	<0.0010

Nr.	Uw monsteromschrijving	Opgegeven monstermatrix	Monster nr.
1	MM1 D02 (0-50) D03 (0-50) D05 (0-50) D06 (0-50)	Grond (AS3000)	11720265
2	MM2 D01 (35-85) D04 (40-90)	Grond (AS3000)	11720266
3	MM3 D01 (8-35) D04 (10-40)	Grond (AS3000)	11720267
4	MM4 D03 (50-100) D03 (100-150)	Grond (AS3000)	11720268

Eurofins Analytico B.V.

Gildeweg 42-46  
3771 NB Barneveld  
P.O. Box 459  
3770 AL Barneveld NL

Tel. +31 (0)34 242 63 00  
Fax +31 (0)34 242 63 99  
E-mail info-env@eurofins.nl  
Site www.eurofins.nl

BNP Paribas S.A. 227 9245 25  
IBAN: NL71BNPA0227924525  
BIC: BNPANL2A  
KvK/CoC No. 09088623  
BTW/VAT No. NL 8043.14.883.B01



Q: door RvA geaccrediteerde verrichting  
R: AP04 erkende en geaccrediteerde verrichting  
S: AS SIKB erkende en geaccrediteerde verrichting  
V: VLAREL erkende verrichting  
W: Waals Gewest erkende verrichting

Dit certificaat mag uitsluitend in zijn geheel worden gereproduceerd.  
Eurofins Analytico B.V. is ISO 14001: 2015 gecertificeerd door TÜV en erkend door het Vlaamse Gewest (OVAM en Dep. Omgeving), het Brusselse Gewest (BIM), het Waalse Gewest (DGRNE-OWD) en door de overheid van Luxemburg (MEV).



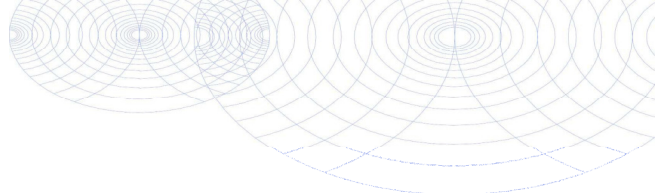

## Analysecertificaat

Uw project/verslagnummer	12599.001	Certificaatnummer/Versie	2020187734/1
Uw projectnaam	Dames Jolinkweg78 Varsseveld	Startdatum analyse	23-Nov-2020
Uw ordernummer		Datum einde analyse	02-Dec-2020
Uw monsternemer	Andre Bruil	Rapportagedatum	02-Dec-2020/12:58
		Bijlage	A, B, C
		Pagina	2/2

Analyse	Eenheid	1	2	3	4
S PCB 118	mg/kg ds	<0.0010	<0.0010	<0.0010	<0.0010
S PCB 138	mg/kg ds	0.0010 <sup>2)</sup>	<0.0010	0.0011 <sup>2)</sup>	<0.0010
S PCB 153	mg/kg ds	<0.0010	<0.0010	0.0011	<0.0010
S PCB 180	mg/kg ds	<0.0010	<0.0010	<0.0010	<0.0010
S PCB (som 7) (factor 0,7)	mg/kg ds	0.0052	0.0049 <sup>1)</sup>	0.0057	0.0049 <sup>1)</sup>
<b>Polycyclische Aromatische Koolwaterstoffen, PAK</b>					
S Naftaleen	mg/kg ds	<0.050	<0.050	<0.050	<0.050
S Fenanthreen	mg/kg ds	<0.050	<0.050	<0.050	<0.050
S Anthraceen	mg/kg ds	<0.050	<0.050	<0.050	<0.050
S Fluorantheen	mg/kg ds	0.20	<0.050	0.11	0.069
S Benzo(a)anthraceen	mg/kg ds	0.12	<0.050	0.063	<0.050
S Chryseen	mg/kg ds	0.18	<0.050	0.058	<0.050
S Benzo(k)fluorantheen	mg/kg ds	0.070	<0.050	<0.050	<0.050
S Benzo(a)pyreen	mg/kg ds	0.095	<0.050	0.085	<0.050
S Benzo(ghi)peryleen	mg/kg ds	0.068	<0.050	0.095	<0.050
S Indeno(123-cd)pyreen	mg/kg ds	0.082	<0.050	0.084	<0.050
S PAK VROM (10) (factor 0,7)	mg/kg ds	0.92	0.35 <sup>1)</sup>	0.63	0.38

Nr.	Uw monsteromschrijving	Opgegeven monstermatrix	Monster nr.
1	MM1 D02 (0-50) D03 (0-50) D05 (0-50) D06 (0-50)	Grond (AS3000)	11720265
2	MM2 D01 (35-85) D04 (40-90)	Grond (AS3000)	11720266
3	MM3 D01 (8-35) D04 (10-40)	Grond (AS3000)	11720267
4	MM4 D03 (50-100) D03 (100-150)	Grond (AS3000)	11720268



Q: door RvA geaccrediteerde verrichting  
 R: AP04 erkende en geaccrediteerde verrichting  
 S: AS SIKB erkende en geaccrediteerde verrichting  
 V: VLAREL erkende verrichting  
 W: Waals Gewest erkende verrichting

**Akkoord  
Pr.coörd.**

VA

Eurofins Analytico B.V.

Gildeweg 42-46  
 3771 NB Barneveld  
 P.O. Box 459  
 3770 AL Barneveld NL  
 Tel. +31 (0)34 242 63 00  
 Fax +31 (0)34 242 63 99  
 E-mail info-env@eurofins.nl  
 Site www.eurofins.nl

BNP Paribas S.A. 227 9245 25  
 IBAN: NL71BNPA0227924525  
 BIC: BNPANL2A  
 KvK/CoC No. 09088623  
 BTW/VAT No. NL 8043.14.883.B01

Dit certificaat mag uitsluitend in zijn geheel worden gereproduceerd.  
 Eurofins Analytico B.V. is ISO 14001: 2015 gecertificeerd door TÜV en erkend door het Vlaamse Gewest (OVAM en Dep. Omgeving), het Brusselse Gewest (BIM), het Waalse Gewest (DGRNE-OWD) en door de overheid van Luxemburg (MEV).



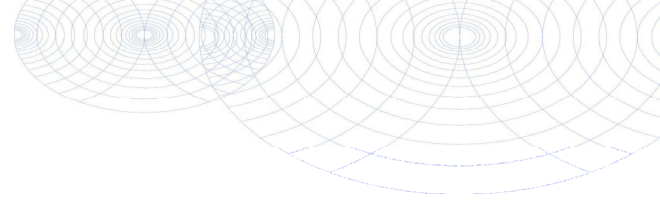

**Bijlage (A) met de opgegeven deelmonsterinformatie behorende bij het analysecertificaat. 2020187734/1**

Pagina 1/1

Monster nr.	Uw monsteromschrijving				Uw datum monstername	Monsteromsch./Monstername ID
	Barcode	Boornr	Van	Tot		
11720265	MM1 D02 (0-50) D03 (0-50) D05 (0-50) D06 (0-50)					
0538459330	D05	0	50	23-Nov-2020	1	
0538459328	D06	0	50	23-Nov-2020	1	
0538459264	D02	0	50	23-Nov-2020	1	
0538459333	D03	0	50	23-Nov-2020	1	
11720266	MM2 D01 (35-85) D04 (40-90)					
0538459316	D01	35	85	23-Nov-2020	2	
0538459326	D04	40	90	23-Nov-2020	2	
11720267	MM3 D01 (8-35) D04 (10-40)					
0538459300	D01	8	35	23-Nov-2020	1	
0538459319	D04	10	40	23-Nov-2020	1	
11720268	MM4 D03 (50-100) D03 (100-150)					
0538459338	D03	100	150	23-Nov-2020	3	
0538459386	D03	50	100	23-Nov-2020	2	



**Eurofins Analytico B.V.**

Gildeweg 42-46  
 3771 NB Barneveld  
 P.O. Box 459  
 3770 AL Barneveld NL  
 Tel. +31 (0)34 242 63 00  
 Fax +31 (0)34 242 63 99  
 E-mail info-env@eurofins.nl  
 Site www.eurofins.nl

BNP Paribas S.A. 227 9245 25  
 IBAN: NL71BNPA0227924525  
 BIC: BNPANL2A  
 KvK/CoC No. 09088623  
 BTW/VAT No. NL 8043.14.883.B01

Eurofins Analytico B.V. is ISO 14001: 2015 gecertificeerd door TÜV en erkend door het Vlaamse Gewest (OVAM en Dep. Omgeving), het Brusselse Gewest (BIM), het Waalse Gewest (DGRNE-OWD) en door de overheid van Luxemburg (MEV).

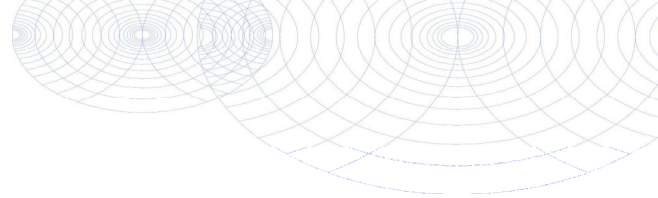
**Bijlage (B) met opmerkingen behorende bij analysecertificaat 2020187734/1**

Pagina 1/1

**Opmerking 1)**De toetswaarde van de som is gelijk aan de sommatie van  $0,7 \cdot RG$ **Opmerking 2)**

PCB 138 kan positief beïnvloed worden door PCB 163.

**Eurofins Analytico B.V.**

Gildeweg 42-46      Tel. +31 (0)34 242 63 00  
3771 NB Barneveld      Fax +31 (0)34 242 63 99  
P.O. Box 459      E-mail [info-env@eurofins.nl](mailto:info-env@eurofins.nl)  
3770 AL Barneveld NL      Site [www.eurofins.nl](http://www.eurofins.nl)

BNP Paribas S.A. 227 9245 25  
IBAN: NL71BNPA0227924525  
BIC: BNPANL2A  
KvK/CoC No. 09088623  
BTW/VAT No. NL 8043.14.883.B01

Eurofins Analytico B.V. is ISO 14001: 2015 gecertificeerd door TÜV en erkend door het Vlaamse Gewest (OVAM en Dep. Omgeving), het Brusselse Gewest (BIM), het Waalse Gewest (DGRNE-OWD) en door de overheid van Luxemburg (MEV).

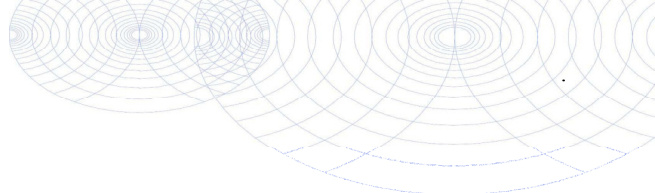
**Bijlage (C) met methodeverwijzingen behorende bij analysecertificaat 2020187734/1**

Pagina 1/1

Analyse	Methode	Techniek	Methode referentie
<b>Voorbehandeling</b>			
Cryogeen malen	W0106	Voorbehandeling	AS3000
<b>Bodemkundige analyses</b>			
Droge Stof	W0104	Gravimetrie	pb 3010-2 en NEN-EN 15934
Organische stof (gloeiverlies)	W0109	Gravimetrie	pb 3010-3 en NEN 5754
Korrelgrootte < 2 µm (lutum)	W0171	Sedimentatie	pb 3010-4 en NEN 5753
<b>Metalen</b>			
Barium (Ba)	W0423	ICP-MS	pb 3010-5 en NEN-EN-ISO 17294-2
Cadmium (Cd)	W0423	ICP-MS	pb 3010-5 en NEN-EN-ISO 17294-2
Kobalt (Co)	W0423	ICP-MS	pb 3010-5 en NEN-EN-ISO 17294-2
Koper (Cu)	W0423	ICP-MS	pb 3010-5 en NEN-EN-ISO 17294-2
Kwik (Hg)	W0423	ICP-MS	pb 3010-5 en NEN-EN-ISO 17294-2
Molybdeen (Mo)	W0423	ICP-MS	pb 3010-5 en NEN-EN-ISO 17294-2
Nikkel (Ni)	W0423	ICP-MS	pb 3010-5 en NEN-EN-ISO 17294-2
Lood (Pb)	W0423	ICP-MS	pb 3010-5 en NEN-EN-ISO 17294-2
Zink (Zn)	W0423	ICP-MS	pb 3010-5 en NEN-EN-ISO 17294-2
<b>Minerale olie</b>			
Minerale Olie (C10-C40)	W0202	GC-FID	pb 3010-7 en NEN-EN-ISO 16703
Chromatogram M0 (GC)	W0202	GC-FID	NEN-EN-ISO 16703
<b>Polychloorbifenylen, PCB</b>			
PCB (7)	W0271	GC-MS	pb 3010-8 en NEN 6980
<b>Polycyclische Aromatische Koolwaterstoffen, PAK</b>			
PAK som AS3000/AP04	W0271	GC-MS	pb. 3010-6 en NEN-ISO 18287
PAK (10) (VROM)	W0271	GC-MS	pb. 3010-6 en NEN-ISO 18287

Nadere informatie over de toegepaste onderzoeksmethoden alsmede een classificatie van de meetonzekerheid staan vermeld in ons overzicht "Specificaties analysemethoden", versie juni 2020.

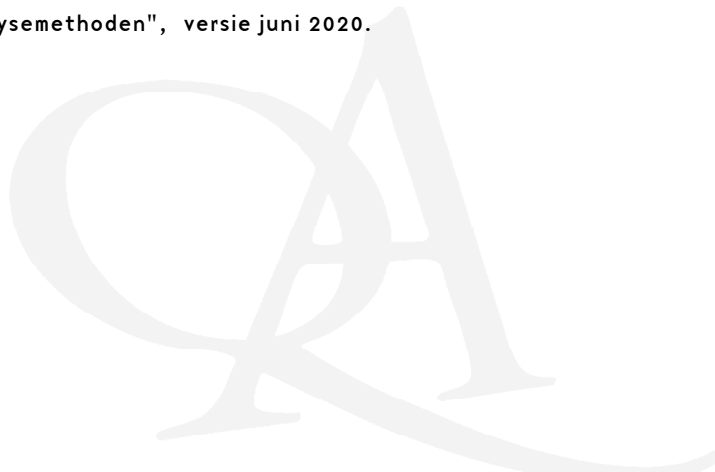

Sample ID.: 11720267  
 Certificate no.: 2020187734  
 Sample description.: MM3 D01 (8-35) D04 (10-40)  
 ▽

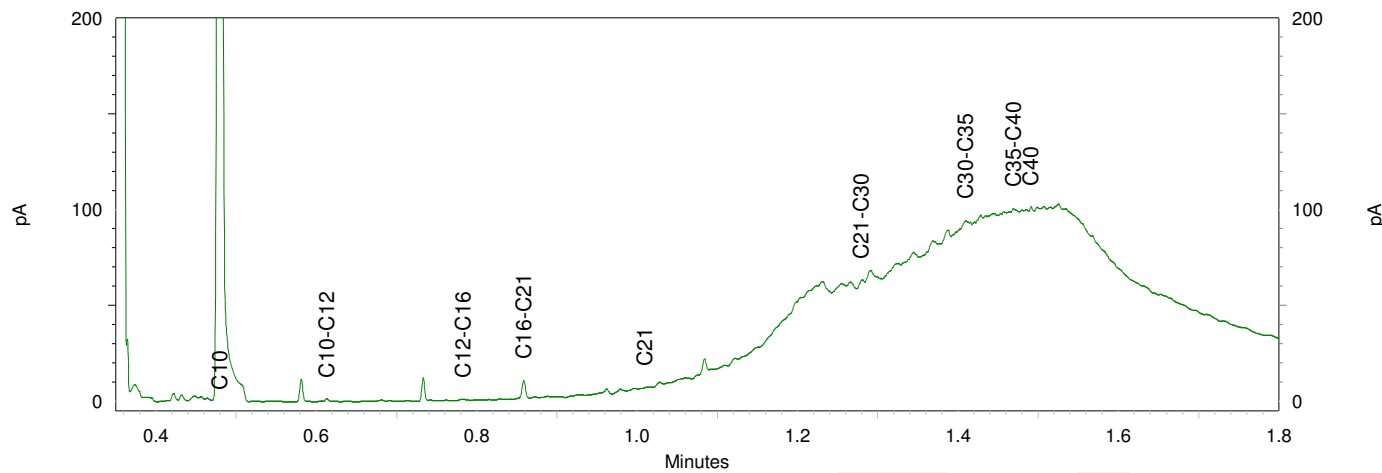
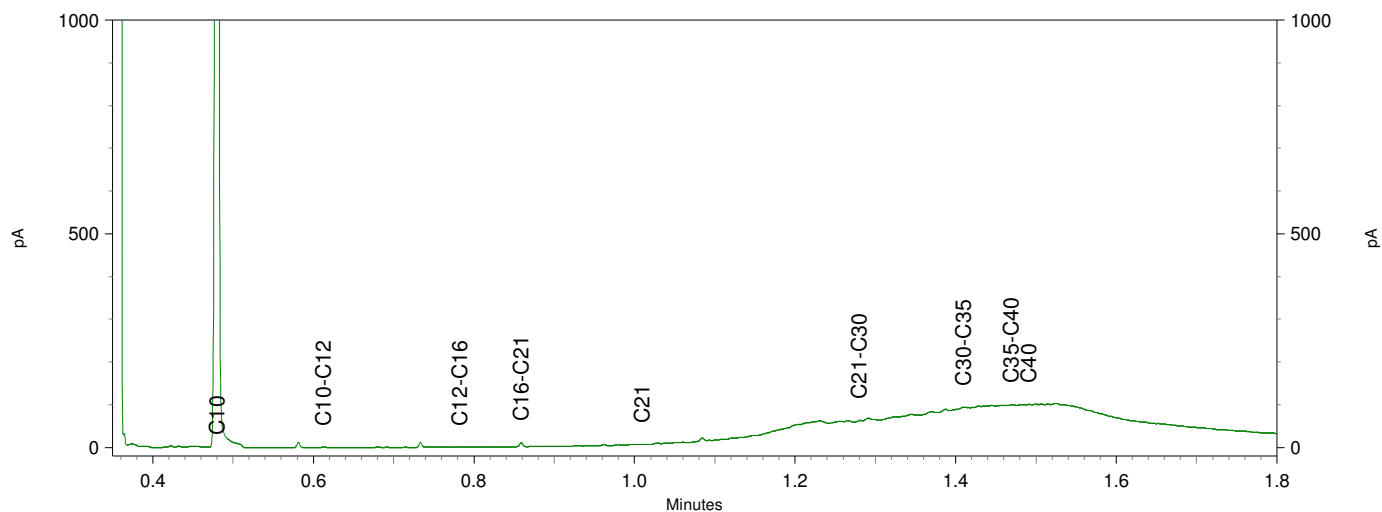
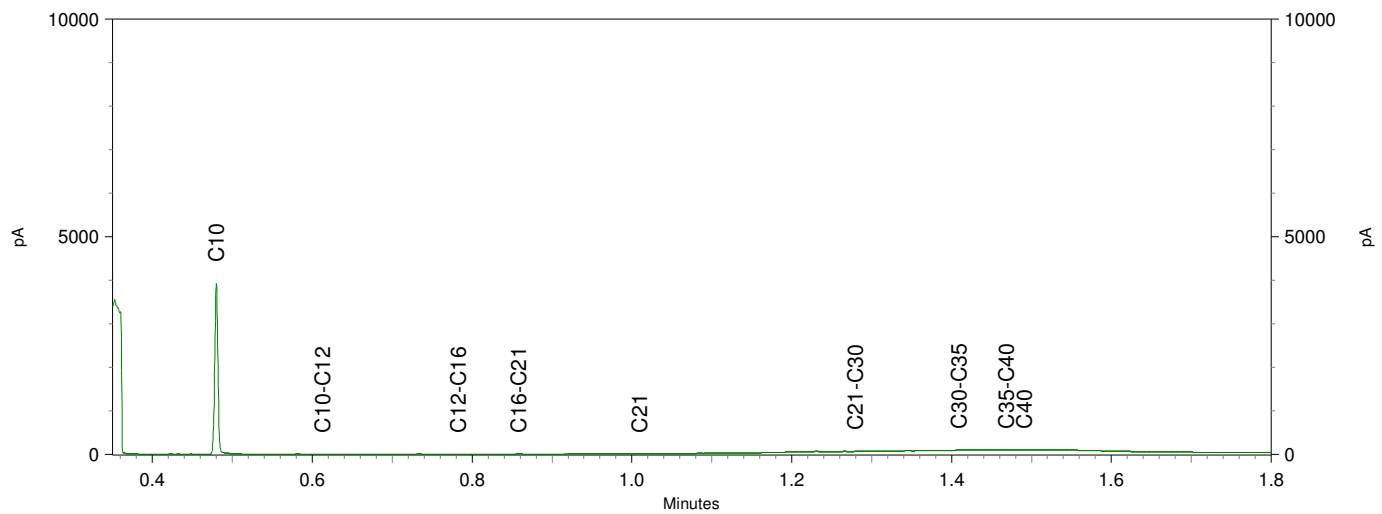

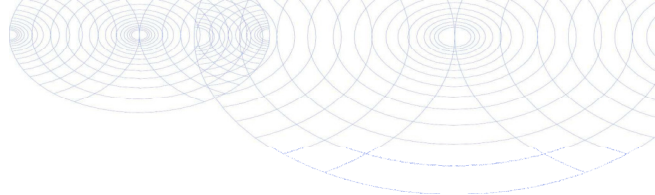

Econsultancy  
T.a.v. Stef Heijink  
Fabriekstraat 19c  
7005 AP DOETINCHEM

## Analyscertificaat

Datum: 07-Dec-2020

Hierbij ontvangt u de resultaten van het navolgende laboratoriumonderzoek.

Certificaatnummer/Versie	2020194573/1
Uw project/verslagnummer	12599.001
Uw projectnaam	Dames Jolinkweg78 Varsseveld
Uw ordernummer	
Monster(s) ontvangen	02-Dec-2020

Dit certificaat mag uitsluitend in zijn geheel worden gereproduceerd.  
De analyse resultaten hebben alleen betrekking op het beproefde object.

De grondmonsters worden tot 4 weken na datum ontvangst bewaard en watermonsters tot 2 weken na datum ontvangst. Zonder tegenbericht worden de monsters nadien afgevoerd.  
Indien de monsters langer bewaard dienen te blijven verzoeken wij U dit exemplaar uiterlijk 1 werkdag voor afloop van de standaardbewaarperiode ondertekend aan ons te retourneren. Voor de kosten van het langer bewaren van monsters verwijzen wij naar de prijslijst.

Bewaren tot:

Datum:

Naam:

Handtekening:

Wij vertrouwen erop uw opdracht hiermee naar verwachting te hebben uitgevoerd, mocht U naar aanleiding van dit analysecertificaat nog vragen hebben verzoeken wij U contact op te nemen met de afdeling Verkoop en Advies.

Met vriendelijke groet,

Eurofins Analytico B.V.



Ing. A. Veldhuizen  
Technical Manager

Eurofins Analytico B.V.

Gildeweg 42-46  
3771 NB Barneveld  
P.O. Box 459  
3770 AL Barneveld NL

Tel. +31 (0)34 242 63 00  
Fax +31 (0)34 242 63 99  
E-mail [info-env@eurofins.nl](mailto:info-env@eurofins.nl)  
Site [www.eurofins.nl](http://www.eurofins.nl)

BNP Paribas S.A. 227 9245 25  
IBAN: NL71BNPA0227924525  
BIC: BNPANL2A  
KvK/CoC No. 09088623  
BTW/VAT No. NL 8043.14.883.B01

Eurofins Analytico B.V. is ISO 14001: 2015 gecertificeerd door TÜV en erkend door het Vlaamse Gewest (OVAM en Dep. Omgeving), het Brusselse Gewest (BIM), het Waalse Gewest (DGRNE-OWD) en door de overheid van Luxemburg (MEV).



## Analysecertificaat

Uw project/verslagnummer 12599.001  
 Uw projectnaam Dames Jolinkweg78 Varsseveld  
 Uw ordernummer  
 Uw monsternemer Arthur Rondeel

Certificaatnummer/Versie 2020194573/1  
 Startdatum analyse 02-Dec-2020  
 Datum einde analyse 07-Dec-2020  
 Rapportagedatum 07-Dec-2020/12:25  
 Bijlage A, B, C  
 Pagina 1/2

Analyse	Eenheid	1
<b>Metalen</b>		
S Barium (Ba)	µg/L	120
S Cadmium (Cd)	µg/L	<0.20
S Kobalt (Co)	µg/L	<2.0
S Koper (Cu)	µg/L	6.6
S Kwik (Hg)	µg/L	<0.050
S Molybdeen (Mo)	µg/L	<2.0
S Nikkel (Ni)	µg/L	11
S Lood (Pb)	µg/L	<2.0
S Zink (Zn)	µg/L	27
<b>Vluchtige Aromatische Koolwaterstoffen</b>		
S Benzeen	µg/L	<0.20
S Toluene	µg/L	<0.20
S Ethylbenzeen	µg/L	<0.20
S o-Xyleen	µg/L	<0.10
S m,p-Xyleen	µg/L	<0.20
S Xylenen (som) factor 0,7	µg/L	0.21 <sup>1)</sup>
BTEX (som)	µg/L	<0.90
S Naftaleen	µg/L	<0.020
S Styreen	µg/L	<0.20
<b>Vluchtige organische halogeenkoolwaterstoffen</b>		
S Dichloormethaan	µg/L	<0.20
S Trichloormethaan	µg/L	<0.20
S Tetrachloormethaan	µg/L	<0.10
S Trichlooretheen	µg/L	<0.20
S Tetrachlooretheen	µg/L	<0.10
S 1,1-Dichloorethaan	µg/L	<0.20
S 1,2-Dichloorethaan	µg/L	<0.20
S 1,1,1-Trichloorethaan	µg/L	<0.10
S 1,1,2-Trichloorethaan	µg/L	<0.10
S cis 1,2-Dichlooretheen	µg/L	<0.10

Nr. Uw monsteromschrijving  
 1 D07

Opgegeven monstermatrix  
 Water (AS3000)

Monster nr.  
 11742020

Eurofins Analytico B.V.

Gildeweg 42-46 Tel. +31 (0)34 242 63 00  
 3771 NB Barneveld Fax +31 (0)34 242 63 99  
 P.O. Box 459 E-mail info-env@eurofins.nl  
 3770 AL Barneveld NL Site www.eurofins.nl

BNP Paribas S.A. 227 9245 25  
 IBAN: NL71BNPA0227924525  
 BIC: BNPANL2A  
 KvK/CoC No. 09088623  
 BTW/VAT No. NL 8043.14.883.B01



Q: door RvA geaccrediteerde verrichting  
 R: AP04 erkende en geaccrediteerde verrichting  
 S: AS SIKB erkende en geaccrediteerde verrichting  
 V: VLAREL erkende verrichting  
 W: Waals Gewest erkende verrichting

Dit certificaat mag uitsluitend in zijn geheel worden gereproduceerd.  
 Eurofins Analytico B.V. is ISO 14001: 2015 gecertificeerd door TÜV  
 en erkend door het Vlaamse Gewest (OVAM en Dep. Omgeving),  
 het Brusselse Gewest (BIM), het Waalse Gewest (DGRNE-OWD)  
 en door de overheid van Luxemburg (MEV).



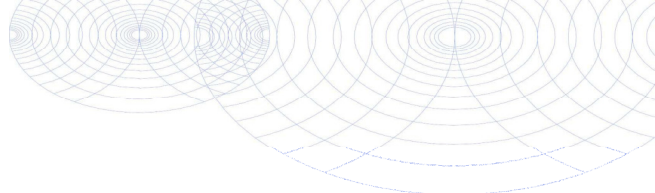

## Analysecertificaat

Uw project/verslagnummer 12599.001  
 Uw projectnaam Dames Jolinkweg78 Varsseveld  
 Uw ordernummer  
 Uw monsternemer Arthur Rondeel

Certificaatnummer/Versie 2020194573/1  
 Startdatum analyse 02-Dec-2020  
 Datum einde analyse 07-Dec-2020  
 Rapportagedatum 07-Dec-2020/12:25  
 Bijlage A, B, C  
 Pagina 2/2

Analyse	Eenheid	1
S trans 1,2-Dichlooretheen	µg/L	<0.10
CKW (som)	µg/L	<1.6
S Tribroomethaan	µg/L	<0.20
S Vinylchloride	µg/L	<0.10
S 1,1-Dichlooretheen	µg/L	<0.10
S 1,2-Dichloorethenen (Som) factor 0,7	µg/L	0.14 <sup>1)</sup>
S 1,1-Dichloorpropaan	µg/L	<0.20
S 1,2-Dichloorpropaan	µg/L	<0.20
S 1,3-Dichloorpropaan	µg/L	<0.20
S Dichloorpropanen som factor 0.7	µg/L	0.42
<b>Minerale olie</b>		
Minerale olie (C10-C12)	µg/L	18
Minerale olie (C12-C16)	µg/L	<10
Minerale olie (C16-C21)	µg/L	<10
Minerale olie (C21-C30)	µg/L	<15
Minerale olie (C30-C35)	µg/L	<10
Minerale olie (C35-C40)	µg/L	<10
S Minerale olie totaal (C10-C40)	µg/L	<50

### Nr. Uw monsteromschrijving

1 D07

### Opgegeven monstermatrix

Water (AS3000)

### Monster nr.

11742020

### Eurofins Analytico B.V.

Gildeweg 42-46 Tel. +31 (0)34 242 63 00  
 3771 NB Barneveld Fax +31 (0)34 242 63 99  
 P.O. Box 459 E-mail info-env@eurofins.nl  
 3770 AL Barneveld NL Site www.eurofins.nl

BNP Paribas S.A. 227 9245 25  
 IBAN: NL71BNPA0227924525  
 BIC: BNPANL2A  
 KvK/CoC No. 09088623  
 BTW/VAT No. NL 8043.14.883.B01



Q: door RvA geaccrediteerde verrichting  
 R: AP04 erkende en geaccrediteerde verrichting  
 S: AS SIKB erkende en geaccrediteerde verrichting  
 V: VLAREL erkende verrichting  
 W: Waals Gewest erkende verrichting

Dit certificaat mag uitsluitend in zijn geheel worden gereproduceerd.  
 Eurofins Analytico B.V. is ISO 14001: 2015 gecertificeerd door TÜV  
 en erkend door het Vlaamse Gewest (OVAM en Dep. Omgeving),  
 het Brusselse Gewest (BIM), het Waalse Gewest (DGRNE-OWD)  
 en door de overheid van Luxemburg (MEV).



Akkoord  
 Pr.coörd.

VA

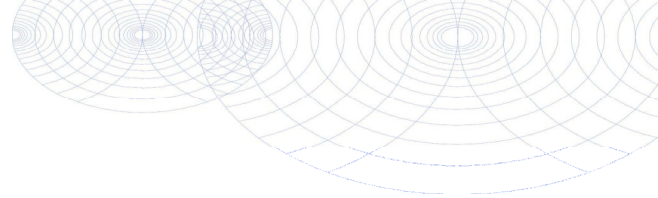

**Bijlage (A) met de opgegeven deelmonsterinformatie behorende bij het analysecertificaat. 2020194573/1**

Pagina 1/1

Monster nr.	Uw monsteromschrijving			Uw datum monstername	Monsteromsch./Monstername ID
	Barcode	Boornr	Van Tot		
11742020	D07				
0680480436	D07	320	420	02-Dec-2020	1
0680480444	D07	320	420	02-Dec-2020	2
0800845118	D07	320	420	02-Dec-2020	3



**Eurofins Analytico B.V.**

Gildeweg 42-46  
3771 NB Barneveld  
P.O. Box 459  
3770 AL Barneveld NL

Tel. +31 (0)34 242 63 00  
Fax +31 (0)34 242 63 99  
E-mail [info-env@eurofins.nl](mailto:info-env@eurofins.nl)  
Site [www.eurofins.nl](http://www.eurofins.nl)

BNP Paribas S.A. 227 9245 25  
IBAN: NL71BNPR0227924525  
BIC: BNPANL2A  
KvK/CoC No. 09088623  
BTW/VAT No. NL 8043.14.883.B01

Eurofins Analytico B.V. is ISO 14001: 2015 gecertificeerd door TÜV en erkend door het Vlaamse Gewest (OVAM en Dep. Omgeving), het Brusselse Gewest (BIM), het Waalse Gewest (DGRNE-OWD) en door de overheid van Luxemburg (MEV).

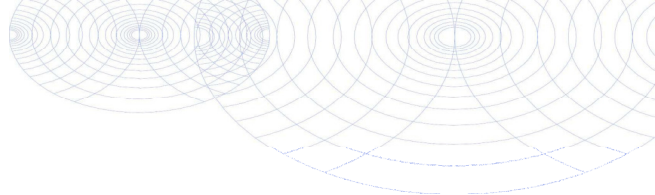
**Bijlage (B) met opmerkingen behorende bij analysecertificaat 2020194573/1**

Pagina 1/1

**Opmerking 1)**De toetswaarde van de som is gelijk aan de sommatie van  $0,7 \times RG$ **Eurofins Analytico B.V.**

Gildeweg 42-46      Tel. +31 (0)34 242 63 00  
3771 NB Barneveld      Fax +31 (0)34 242 63 99  
P.O. Box 459      E-mail [info-env@eurofins.nl](mailto:info-env@eurofins.nl)  
3770 AL Barneveld NL      Site [www.eurofins.nl](http://www.eurofins.nl)

BNP Paribas S.A. 227 9245 25  
IBAN: NL71BNPA0227924525  
BIC: BNPANL2A  
KvK/CoC No. 09088623  
BTW/VAT No. NL 8043.14.883.B01

Eurofins Analytico B.V. is ISO 14001: 2015 gecertificeerd door TÜV en erkend door het Vlaamse Gewest (OVAM en Dep. Omgeving), het Brusselse Gewest (BIM), het Waalse Gewest (DGRNE-OWD) en door de overheid van Luxemburg (MEV).

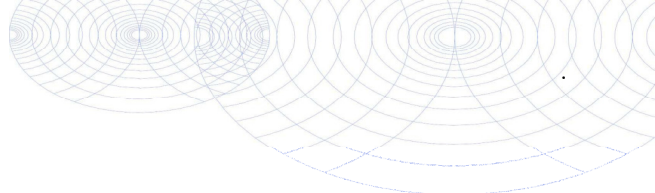
**Bijlage (C) met methodeverwijzingen behorende bij analysecertificaat 2020194573/1**

Pagina 1/1

Analyse	Methode	Techniek	Methode referentie
<b>Metalen</b>			
Barium (Ba)	W0421	ICP-MS	pb 3110-3 en NEN-EN-ISO 17294-2
Cadmium (Cd)	W0421	ICP-MS	pb 3110-3 en NEN-EN-ISO 17294-2
Kobalt (Co)	W0421	ICP-MS	pb 3110-3 en NEN-EN-ISO 17294-2
Koper (Cu)	W0421	ICP-MS	pb 3110-3 en NEN-EN-ISO 17294-2
Kwik (Hg)	W0421	ICP-MS	pb 3110-3 en NEN-EN-ISO 17294-2
Molybdeen (Mo)	W0421	ICP-MS	pb 3110-3 en NEN-EN-ISO 17294-2
Nikkel (Ni)	W0421	ICP-MS	pb 3110-3 en NEN-EN-ISO 17294-2
Lood (Pb)	W0421	ICP-MS	pb 3110-3 en NEN-EN-ISO 17294-2
Zink (Zn)	W0421	ICP-MS	pb 3110-3 en NEN-EN-ISO 17294-2
<b>Vluchtige Aromatische Koolwaterstoffen</b>			
Xylenen som AS3000	W0254	HS-GC-MS	pb 3130-1
Aromaten (BTEXN)	W0254	HS-GC-MS	pb 3130-1
Styreen	W0254	HS-GC-MS	pb 3130-1
<b>Vluchtige organische halogeenkoolwaterstoffen</b>			
VOCl (11)	W0254	HS-GC-MS	pb 3130-1
Tribroommethaan (Bromoform)	W0254	HS-GC-MS	pb 3130-1
Vinylchloride	W0254	HS-GC-MS	pb 3130-1
1,1-Dichlooretheen	W0254	HS-GC-MS	pb 3130-1
DiClEtheen som AS3000	W0254	HS-GC-MS	pb 3130-1
1,1-Dichloorpropaan	W0254	HS-GC-MS	pb 3130-1
1,2-Dichloorpropaan	W0254	HS-GC-MS	pb 3130-1
1,3-Dichloorpropaan	W0254	HS-GC-MS	pb 3130-1
DiChlprop. som AS3000	W0254	HS-GC-MS	pb 3130-1
<b>Minerale olie</b>			
Minerale olie (C10-C40)	W0215	GC-FID	pb 3110-5

Nadere informatie over de toegepaste onderzoeksmethoden alsmede een classificatie van de meetonzekerheid staan vermeld in ons overzicht "Specificaties analysemethoden", versie juni 2020.

## **Bijlage 4b Getoetste analyseresultaten**

**BoToVa T12 Toetsing Wbb grond**

Projectnummer	12599.001
Projectnaam	Dames Jolinkweg78 Varsseveld
Datum monstername	23-11-2020
Monsternemer	Andre Bruil
Certificaatnummer	2020187734
Startdatum	23-11-2020
Rapportagedatum	02-12-2020

Analyse	Eenheid	1	GSSD	Oordeel	RG	AW	T	I
<b>Bodemtype correctie</b>								
Organische stof		6,8						
Korrelgrootte < 2 µm (Lutum)		4,8						
<b>Voorbehandeling</b>								
Cryogeen malen AS3000		Uitgevoerd						
<b>Bodemkundige analyses</b>								
Droge stof	% (m/m)	85,4	85,4					
Organische stof	% (m/m) ds	6,8	6,8					
Gloeirest	% (m/m) ds	93						
Korrelgrootte < 2 µm (Lutum)	% (m/m) ds	4,8	4,8					
<b>Metalen</b>								
Barium (Ba)	mg/kg ds	31	88,98		20	190	555	920
Cadmium (Cd)	mg/kg ds	0,26	0,3541	-	0,2	0,6	6,8	13
Kobalt (Co)	mg/kg ds	3,1	8,343	-	3	15	103	190
Koper (Cu)	mg/kg ds	9,1	14,92	-	5	40	115	190
Kwik (Hg)	mg/kg ds	0,11	0,1458	-	0,05	0,15	18,1	36
Molybdeen (Mo)	mg/kg ds	<1,5	1,05	-	1,5	1,5	95,8	190
Nikkel (Ni)	mg/kg ds	4,5	10,64	-	4	35	67,5	100
Lood (Pb)	mg/kg ds	48	66,23	*	10	50	290	530
Zink (Zn)	mg/kg ds	74	138,9	-	20	140	430	720
<b>Minerale olie</b>								
Minerale olie (C10-C12)	mg/kg ds	<3,0	3,088					
Minerale olie (C12-C16)	mg/kg ds	<5,0	5,147					
Minerale olie (C16-C21)	mg/kg ds	<5,0	5,147					
Minerale olie (C21-C30)	mg/kg ds	<11	11,32					
Minerale olie (C30-C35)	mg/kg ds	8,1	11,91					
Minerale olie (C35-C40)	mg/kg ds	<6,0	6,176					
Minerale olie totaal (C10-C40)	mg/kg ds	<35	36,03	-	35	190	2600	5000
<b>Polychloorbifenylen, PCB</b>								
PCB 28	mg/kg ds	<0,0010	0,001					
PCB 52	mg/kg ds	<0,0010	0,001					
PCB 101	mg/kg ds	<0,0010	0,001					
PCB 118	mg/kg ds	<0,0010	0,001					
PCB 138	mg/kg ds	0,001	0,0014					
PCB 153	mg/kg ds	<0,0010	0,001					
PCB 180	mg/kg ds	<0,0010	0,001					
PCB (som 7) (factor 0,7)	mg/kg ds	0,0052	0,0076	-	0,007	0,02	0,51	1
<b>Polycyclische Aromatische Koolwaterstoffen, PAH</b>								
Naftaleen	mg/kg ds	<0,050	0,035					
Fenanthreen	mg/kg ds	<0,050	0,035					
Anthraceen	mg/kg ds	<0,050	0,035					
Fluorantheen	mg/kg ds	0,2	0,2					
Benzo(a)anthraceen	mg/kg ds	0,12	0,12					
Chryseen	mg/kg ds	0,18	0,18					
Benzo(k)fluorantheen	mg/kg ds	0,07	0,07					
Benzo(a)pyreen	mg/kg ds	0,095	0,095					
Benzo(ghi)peryleen	mg/kg ds	0,068	0,068					
Indeno(123-cd)pyreen	mg/kg ds	0,082	0,082					
PAK VROM (10) (factor 0,7)	mg/kg ds	0,92	0,92	-	0,35	1,5	20,8	40

**Legenda**

Nr.	Analytico-nr	Monster
1	11720265	MM1 D02 (0-50) D03 (0-50) D05 (0-50) D06 (0-50)

Eindoordeel: Voldoet aan Achtergrondwaarde

**Gebruikte afkortingen**

-	kleiner dan of gelijk aan Achtergrondwaarde
*	groter dan Achtergrondwaarde
**	groter dan Tussenwaarde
***	groter dan Interventiewaarde

GSSD	Gestandaardiseerd gehalte
RG	Vereiste Rapportagegrens
AW	Achtergrondwaarde
T	Tussenwaarde
I	Interventiewaarde

Deze toetsing is uitgevoerd met behulp van BoToVa.

Zie voor info: <http://www.rwsleefomgeving.nl/onderwerpen/bodem-ondergrond/bbk/instrumenten/botova/>

N.B.: de vermelde tussenwaarde is door PAIS berekend en is niet afkomstig uit BoToVa

**BoToVa T12 Toetsing Wbb grond**

Projectnummer	12599.001
Projectnaam	Dames Jolinkweg78 Varsseveld
Datum monstername	23-11-2020
Monsternemer	Andre Bruil
Certificaatnummer	2020187734
Startdatum	23-11-2020
Rapportagedatum	02-12-2020

Analyse	Eenheid	2	GSSD	Oordeel	RG	AW	T	I
<b>Bodemtype correctie</b>								
Organische stof		5						
Korrelgrootte < 2 µm (Lutum)		4,8						
<b>Voorbehandeling</b>								
Cryogeen malen AS3000		Uitgevoerd						
<b>Bodemkundige analyses</b>								
Droge stof	% (m/m)	82,6	82,6					
Organische stof	% (m/m) ds	5	5					
Gloeirest	% (m/m) ds	95						
Korrelgrootte < 2 µm (Lutum)	% (m/m) ds	4,8	4,8					
<b>Metalen</b>								
Barium (Ba)	mg/kg ds	23	66,02		20	190	555	920
Cadmium (Cd)	mg/kg ds	<0,20	0,204	-	0,2	0,6	6,8	13
Kobalt (Co)	mg/kg ds	<3,0	5,652	-	3	15	103	190
Koper (Cu)	mg/kg ds	5,9	10,17	-	5	40	115	190
Kwik (Hg)	mg/kg ds	0,086	0,1155	-	0,05	0,15	18,1	36
Molybdeen (Mo)	mg/kg ds	<1,5	1,05	-	1,5	1,5	95,8	190
Nikkel (Ni)	mg/kg ds	<4,0	6,622	-	4	35	67,5	100
Lood (Pb)	mg/kg ds	44	62,54	*	10	50	290	530
Zink (Zn)	mg/kg ds	23	44,78	-	20	140	430	720
<b>Minerale olie</b>								
Minerale olie (C10-C12)	mg/kg ds	<3,0	4,2					
Minerale olie (C12-C16)	mg/kg ds	<5,0	7					
Minerale olie (C16-C21)	mg/kg ds	<5,0	7					
Minerale olie (C21-C30)	mg/kg ds	<11	15,4					
Minerale olie (C30-C35)	mg/kg ds	5,9	11,8					
Minerale olie (C35-C40)	mg/kg ds	<6,0	8,4					
Minerale olie totaal (C10-C40)	mg/kg ds	<35	49	-	35	190	2600	5000
<b>Polychloorbifenylen, PCB</b>								
PCB 28	mg/kg ds	<0,0010	0,0014					
PCB 52	mg/kg ds	<0,0010	0,0014					
PCB 101	mg/kg ds	<0,0010	0,0014					
PCB 118	mg/kg ds	<0,0010	0,0014					
PCB 138	mg/kg ds	<0,0010	0,0014					
PCB 153	mg/kg ds	<0,0010	0,0014					
PCB 180	mg/kg ds	<0,0010	0,0014					
PCB (som 7) (factor 0,7)	mg/kg ds	0,0049	0,0098	-	0,007	0,02	0,51	1
<b>Polycyclische Aromatische Koolwaterstoffen, PAH</b>								
Naftaleen	mg/kg ds	<0,050	0,035					
Fenanthreen	mg/kg ds	<0,050	0,035					
Anthraceen	mg/kg ds	<0,050	0,035					
Fluorantheen	mg/kg ds	<0,050	0,035					
Benzo(a)anthraceen	mg/kg ds	<0,050	0,035					
Chryseen	mg/kg ds	<0,050	0,035					
Benzo(k)fluorantheen	mg/kg ds	<0,050	0,035					
Benzo(a)pyreen	mg/kg ds	<0,050	0,035					
Benzo(ghi)peryleen	mg/kg ds	<0,050	0,035					
Indeno(123-cd)pyreen	mg/kg ds	<0,050	0,035					
PAK VROM (10) (factor 0,7)	mg/kg ds	0,35	0,35	-	0,35	1,5	20,8	40

**Legenda**

Nr.	Analytico-nr	Monster
2	11720266	MM2 D01 (35-85) D04 (40-90)

Eindoordeel: Voldoet aan Achtergrondwaarde

**Gebruikte afkortingen**

-	kleiner dan of gelijk aan Achtergrondwaarde
*	groter dan Achtergrondwaarde
**	groter dan Tussenwaarde
***	groter dan Interventiewaarde

GSSD	Gestandaardiseerd gehalte
RG	Vereiste Rapportagegrens
AW	Achtergrondwaarde
T	Tussenwaarde
I	Interventiewaarde

Deze toetsing is uitgevoerd met behulp van BoToVa.

Zie voor info: <http://www.rwsleefomgeving.nl/onderwerpen/bodem-ondergrond/bbk/instrumenten/botova/>

N.B.: de vermelde tussenwaarde is door PAIS berekend en is niet afkomstig uit BoToVa



**BoToVa T12 Toetsing Wbb grond**

Projectnummer 12599.001  
 Projectnaam Dames Jolinkweg78 Varsseveld  
 Datum monsternamen 23-11-2020  
 Monsternemer Andre Bruil  
 Certificaatnummer 2020187734  
 Startdatum 23-11-2020  
 Rapportagedatum 02-12-2020

Analyse	Eenheid	3	GSSD	Oordeel	RG	AW	T	I
<b>Bodemtype correctie</b>								
Organische stof		2,6						
Korrelgrootte < 2 µm (Lutum)		2,9						
<b>Voorbehandeling</b>								
Cryogeen malen AS3000		Uitgevoerd						
<b>Bodemkundige analyses</b>								
Droge stof	% (m/m)	90,9	90,9					
Organische stof	% (m/m) ds	2,6	2,6					
Gloeirest	% (m/m) ds	97						
Korrelgrootte < 2 µm (Lutum)	% (m/m) ds	2,9	2,9					
<b>Metalen</b>								
Barium (Ba)	mg/kg ds	37	128,9		20	190	555	920
Cadmium (Cd)	mg/kg ds	0,26	0,4298	-	0,2	0,6	6,8	13
Kobalt (Co)	mg/kg ds	3,2	10,24	-	3	15	103	190
Koper (Cu)	mg/kg ds	9,6	18,89	-	5	40	115	190
Kwik (Hg)	mg/kg ds	0,052	0,0732	-	0,05	0,15	18,1	36
Molybdeen (Mo)	mg/kg ds	<1,5	1,05	-	1,5	1,5	95,8	190
Nikkel (Ni)	mg/kg ds	9,7	26,32	-	4	35	67,5	100
Lood (Pb)	mg/kg ds	29	44,41	-	10	50	290	530
Zink (Zn)	mg/kg ds	68	152,1	*	20	140	430	720
<b>Minerale olie</b>								
Minerale olie (C10-C12)	mg/kg ds	<3,0	8,077					
Minerale olie (C12-C16)	mg/kg ds	<5,0	13,46					
Minerale olie (C16-C21)	mg/kg ds	6,7	25,77					
Minerale olie (C21-C30)	mg/kg ds	88	338,5					
Minerale olie (C30-C35)	mg/kg ds	98	376,9					
Minerale olie (C35-C40)	mg/kg ds	67	257,7					
Minerale olie totaal (C10-C40)	mg/kg ds	260	1000	*	35	190	2600	5000
Chromatogram olie (GC)		Zie bijl.						
<b>Polychloorbifenylen, PCB</b>								
PCB 28	mg/kg ds	<0,0010	0,0026					
PCB 52	mg/kg ds	<0,0010	0,0026					
PCB 101	mg/kg ds	<0,0010	0,0026					
PCB 118	mg/kg ds	<0,0010	0,0026					
PCB 138	mg/kg ds	0,0011	0,0042					
PCB 153	mg/kg ds	0,0011	0,0042					
PCB 180	mg/kg ds	<0,0010	0,0026					
PCB (som 7) (factor 0,7)	mg/kg ds	0,0057	0,0219	*	0,007	0,02	0,51	1
<b>Polycyclische Aromatische Koolwaterstoffen, PAH</b>								
Naftaleen	mg/kg ds	<0,050	0,035					
Fenanthreen	mg/kg ds	<0,050	0,035					
Anthraceen	mg/kg ds	<0,050	0,035					
Fluorantheen	mg/kg ds	0,11	0,11					
Benzo(a)anthraceen	mg/kg ds	0,063	0,063					
Chryseen	mg/kg ds	0,058	0,058					
Benzo(k)fluorantheen	mg/kg ds	<0,050	0,035					
Benzo(a)pyreen	mg/kg ds	0,085	0,085					
Benzo(ghi)peryleen	mg/kg ds	0,095	0,095					
Indeno(123-cd)pyreen	mg/kg ds	0,084	0,084					
PAK VROM (10) (factor 0,7)	mg/kg ds	0,63	0,635	-	0,35	1,5	20,8	40

**Legenda**

Nr. Analytico-nr Monster  
 3 11720267 MM3 D01 (8-35) D04 (10-40)

Eindoordeel: Overschrijding Achtergrondwaarde

**Gebruikte afkortingen**

- kleiner dan of gelijk aan Achtergrondwaarde  
 \* groter dan Achtergrondwaarde  
 \*\* groter dan Tussenwaarde  
 \*\*\* groter dan Interventiewaarde

GSSD Gestandaardiseerd gehalte  
 RG Vereiste Rapportagegrens  
 AW Achtergrondwaarde  
 T Tussenwaarde  
 I Interventiewaarde

Deze toetsing is uitgevoerd met behulp van BoToVa.

Zie voor info: <http://www.rwsleefomgeving.nl/onderwerpen/bodem-ondergrond/bbk/instrumenten/botova/>

N.B.: de vermelde tussenwaarde is door PAIS berekend en is niet afkomstig uit BoToVa

**BoToVa T12 Toetsing Wbb grond**

Projectnummer	12599.001
Projectnaam	Dames Jolinkweg78 Varsseveld
Datum monstername	23-11-2020
Monsternemer	Andre Bruil
Certificaatnummer	2020187734
Startdatum	23-11-2020
Rapportagedatum	02-12-2020

Analyse	Eenheid	4	GSSD	Oordeel	RG	AW	T	I
<b>Bodemtype correctie</b>								
Organische stof		6,3						
Korrelgrootte < 2 µm (Lutum)		4,5						
<b>Voorbehandeling</b>								
Cryogeen malen AS3000				Uitgevoerd				
<b>Bodemkundige analyses</b>								
Droge stof	% (m/m)	89,5	89,5					
Organische stof	% (m/m) ds	6,3	6,3					
Gloeirest	% (m/m) ds	93						
Korrelgrootte < 2 µm (Lutum)	% (m/m) ds	4,5	4,5					
<b>Metalen</b>								
Barium (Ba)	mg/kg ds	22	64,95		20	190	555	920
Cadmium (Cd)	mg/kg ds	<0,20	0,1949	-	0,2	0,6	6,8	13
Kobalt (Co)	mg/kg ds	<3,0	5,798	-	3	15	103	190
Koper (Cu)	mg/kg ds	5,3	8,883	-	5	40	115	190
Kwik (Hg)	mg/kg ds	0,059	0,0788	-	0,05	0,15	18,1	36
Molybdeen (Mo)	mg/kg ds	<1,5	1,05	-	1,5	1,5	95,8	190
Nikkel (Ni)	mg/kg ds	<4,0	6,759	-	4	35	67,5	100
Lood (Pb)	mg/kg ds	25	34,95	-	10	50	290	530
Zink (Zn)	mg/kg ds	<20	26,87	-	20	140	430	720
<b>Minerale olie</b>								
Minerale olie (C10-C12)	mg/kg ds	<3,0	3,333					
Minerale olie (C12-C16)	mg/kg ds	<5,0	5,556					
Minerale olie (C16-C21)	mg/kg ds	<5,0	5,556					
Minerale olie (C21-C30)	mg/kg ds	<11	12,22					
Minerale olie (C30-C35)	mg/kg ds	9,4	14,92					
Minerale olie (C35-C40)	mg/kg ds	<6,0	6,667					
Minerale olie totaal (C10-C40)	mg/kg ds	<35	38,89	-	35	190	2600	5000
<b>Polychloorbifenyleen, PCB</b>								
PCB 28	mg/kg ds	<0,0010	0,0011					
PCB 52	mg/kg ds	<0,0010	0,0011					
PCB 101	mg/kg ds	<0,0010	0,0011					
PCB 118	mg/kg ds	<0,0010	0,0011					
PCB 138	mg/kg ds	<0,0010	0,0011					
PCB 153	mg/kg ds	<0,0010	0,0011					
PCB 180	mg/kg ds	<0,0010	0,0011					
PCB (som 7) (factor 0,7)	mg/kg ds	0,0049	0,0077	-	0,007	0,02	0,51	1
<b>Polycyclische Aromatische Koolwaterstoffen, PAH</b>								
Naftaleen	mg/kg ds	<0,050	0,035					
Fenanthreen	mg/kg ds	<0,050	0,035					
Anthraceen	mg/kg ds	<0,050	0,035					
Fluorantheen	mg/kg ds	0,069	0,069					
Benzo(a)anthraceen	mg/kg ds	<0,050	0,035					
Chryseen	mg/kg ds	<0,050	0,035					
Benzo(k)fluorantheen	mg/kg ds	<0,050	0,035					
Benzo(a)pyreen	mg/kg ds	<0,050	0,035					
Benzo(ghi)peryleen	mg/kg ds	<0,050	0,035					
Indeno(123-cd)pyreen	mg/kg ds	<0,050	0,035					
PAK VROM (10) (factor 0,7)	mg/kg ds	0,38	0,384	-	0,35	1,5	20,8	40

**Legenda**

Nr.	Analytico-nr	Monster
4	11720268	MM4 D03 (50-100) D03 (100-150)

Eindoordeel: Voldoet aan Achtergrondwaarde

**Gebruikte afkortingen**

-	kleiner dan of gelijk aan Achtergrondwaarde
*	groter dan Achtergrondwaarde
**	groter dan Tussenwaarde
***	groter dan Interventiewaarde

GSSD	Gestandaardiseerd gehalte
RG	Vereiste Rapportagegrens
AW	Achtergrondwaarde
T	Tussenwaarde
I	Interventiewaarde

Deze toetsing is uitgevoerd met behulp van BoToVa.

Zie voor info: <http://www.rwsleefomgeving.nl/onderwerpen/bodem-ondergrond/bbk/instrumenten/botova/>

N.B.: de vermelde tussenwaarde is door PAIS berekend en is niet afkomstig uit BoToVa

**BoToVa T13 Toetsing Wbb grondwater (ondiep)**

Projectnummer 12599.001  
 Projectnaam Dames Jolinkweg78 Varsseveld  
 Ordernummer  
 Datum monsternamen 02-12-2020  
 Monsternemer Arthur Rondeel  
 Certificaatnummer 2020194573  
 Startdatum 02-12-2020  
 Rapportagedatum 07-12-2020

Analyse	Eenheid	1	GSSD	Oordeel	RG	S	T	I
<b>Metalen</b>								
Barium (Ba)	µg/L	120	120	*	20	50	338	625
Cadmium (Cd)	µg/L	<0,20	0,14	-	0,2	0,4	3,2	6
Kobalt (Co)	µg/L	<2,0	1,4	-	2	20	60	100
Koper (Cu)	µg/L	6,6	6,6	-	2	15	45	75
Kwik (Hg)	µg/L	<0,050	0,035	-	0,05	0,05	0,175	0,3
Molybdeen (Mo)	µg/L	<2,0	1,4	-	2	5	153	300
Nikkel (Ni)	µg/L	11	11	-	3	15	45	75
Lood (Pb)	µg/L	<2,0	1,4	-	2	15	45	75
Zink (Zn)	µg/L	27	27	-	10	65	433	800
<b>Vluchtige Aromatische Koolwaterstoffen</b>								
Benzeen	µg/L	<0,20	0,14	-	0,2	0,2	15,1	30
Tolueen	µg/L	<0,20	0,14	-	0,2	7	504	1000
Ethylbenzeen	µg/L	<0,20	0,14	-	0,2	4	77	150
o-Xyleen	µg/L	<0,10	0,07	-				
m,p-Xyleen	µg/L	<0,20	0,14	-				
Xylenen (som) factor 0,7	µg/L	0,21	0,21	-	0,2	0,2	35,1	70
BTEX (som)	µg/L	<0,90						
Naftaleen	µg/L	<0,020	0,014	-	0,02	0,01	35	70
Styreen	µg/L	<0,20	0,14	-	0,2	6	153	300
<b>Vluchtige organische halogeenkoolwaterstoffen</b>								
Dichloormethaan	µg/L	<0,20	0,14	-	0,2	0,01	500	1000
Trichloormethaan	µg/L	<0,20	0,14	-	0,2	6	203	400
Tetrachloormethaan	µg/L	<0,10	0,07	-	0,1	0,01	5	10
Trichlooretheen	µg/L	<0,20	0,14	-	0,2	24	262	500
Tetrachlooretheen	µg/L	<0,10	0,07	-	0,1	0,01	20	40
1,1-Dichloorethaan	µg/L	<0,20	0,14	-	0,2	7	454	900
1,2-Dichloorethaan	µg/L	<0,20	0,14	-	0,2	7	204	400
1,1,1-Trichloorethaan	µg/L	<0,10	0,07	-	0,1	0,01	150	300
1,1,2-Trichloorethaan	µg/L	<0,10	0,07	-	0,1	0,01	65	130
cis 1,2-Dichlooretheen	µg/L	<0,10	0,07					
trans 1,2-Dichlooretheen	µg/L	<0,10	0,07					
CKW (som)	µg/L	<1,6						
Tribroommethaan	µg/L	<0,20	0,14					630
Vinylchloride	µg/L	<0,10	0,07	-	0,2	0,01	2,5	5
1,1-Dichlooretheen	µg/L	<0,10	0,07	-	0,1	0,01	5	10
1,2-Dichlooretheen (Som) factor 0,7	µg/L	0,14	0,14	-	0,2	0,01	10	20
1,1-Dichloorpropan	µg/L	<0,20	0,14					
1,2-Dichloorpropan	µg/L	<0,20	0,14					
1,3-Dichloorpropan	µg/L	<0,20	0,14					
Dichloorpropanen som factor 0.7	µg/L	0,42	0,42	-	0,6	0,8	40,4	80
<b>Minerale olie</b>								
Minerale olie (C10-C12)	µg/L	18	18					
Minerale olie (C12-C16)	µg/L	<10	7					
Minerale olie (C16-C21)	µg/L	<10	7					
Minerale olie (C21-C30)	µg/L	<15	10,5					
Minerale olie (C30-C35)	µg/L	<10	7					
Minerale olie (C35-C40)	µg/L	<10	7					
Minerale olie totaal (C10-C40)	µg/L	<50	35	-	50	50	325	600
<b>Extra parameters</b>								
som 16 aromatische oplosmiddelen	µg/L		0,77	Geen oordeel mogelijk				

**Legenda**

Nr. Analytico-nr Monster  
 1 11742020 D07

Eindoordeel: Overschrijding Streefwaarde

**Gebruikte afkortingen**

- kleiner dan of gelijk aan Streefwaarde  
 \* groter dan Streefwaarde  
 \*\* groter dan Tussenwaarde  
 \*\*\* groter dan Interventiewaarde

GSSD Gestandaardiseerd gehalte  
 RG Vereiste Rapportagegrens  
 S Streefwaarde  
 T Tussenwaarde  
 I Interventiewaarde

Deze toetsing is uitgevoerd met behulp van BoToVa.

Zie voor info: <http://www.wsleefomgeving.nl/onderwerpen/bodem-ondergrond/bbk/instrumenten/botova/>

N.B.: de vermelde tussenwaarde is door PAIS berekend en is niet afkomstig uit BoToVa

## Bijlage 5 Toetsingskader analyseresultaten

AW = achtergrondwaarde 2000

S = streefwaarde

I = interventiewaarde t.b.v. sanering(-sonderzoek)

Stof/niveau	voorkomen in:		Grondwater (µg/l opgelost, tenzij anders vermeld)	
	Grond/sediment (mg/kg droge stof)		S	I
	AW2000	I		
<b>I. Metalen</b>				
antimoon (Sb)	4,0	22	-	20
arsen (As)	20	76	10	60
barium (Ba)	-	920*	50	625
cadmium (Cd)	0,60	13	0,4	6
chrom (Cr)	55	-	1	30
chrom III	-	180	-	-
chrom VI	-	78	-	-
cobalt (Co)	15	190	20	100
koper (Cu)	40	190	15	75
kwik (Hg)	0,15	-	0,05	0,3
kwik (anorganisch)	-	36	-	-
kwik (organisch)	-	4	-	-
lood (Pb)	50	530	15	75
molybdeen (Mo)	1,5	190	5	300
nikkel (Ni)	35	100	15	75
tin (Sn)	6,5	-	-	-
vanadium (V)	80	-	-	-
zink (Zn)	140	720	65	800
<b>II. Anorganische verbindingen</b>				
chloride	-	-	100 (Cl/l)	-
cyaniden-vrij	3	20	5	1500
cyaniden-complex	5,5	50	10	1500
thiocynaat	6,0	20	-	1500
<b>III. Aromatische verbindingen</b>				
benzeen	0,20	1,1	0,2	30
ethylbenzeen	0,20	110	4	150
tolueen	0,20	32	7	1000
xylenen	0,45	17	0,2	70
styreen (vinylbenzeen)	0,25	86	6	300
fenol	0,25	14	0,2	2000
creolen (som)	0,30	13	0,2	200
dodecylbenzeen	0,35	-	-	-
aromatische oplosmiddelen (som)	2,5	-	-	-
<b>IV. Polycyclische aromatische koolwaterstoffen (PAK's)</b>				
naftaleen	-	-	0,01	70
antraceen	-	-	0,0007	5
fenantreen	-	-	0,003	5
fluoranteen	-	-	0,003	1
benzo(a)antraceen	-	-	0,0001	0,5
chryseen	-	-	0,003	0,2
benzo(a)pyreen	-	-	0,0005	0,05
benzo(ghi)peryleen	-	-	0,0003	0,05
benzo(k)fluoranteen	-	-	0,0004	0,05
indeno(1,2,3cd)pyreen	-	-	0,0004	0,05
PAK (som 10)	1,5	40	-	-
<b>V. Gechloreerde koolwaterstoffen</b>				
vinylchloride	0,10	0,1	0,01	5
dichloormethaan	0,10	3,9	0,01	1000
1,1-dichloorethaan	0,20	15	7	900
1,2-dichloorethaan	0,20	6,4	7	400
1,1-dichlooretheen	0,30	0,3	0,01	10
1,2-dichlooretheen (cis- en trans-)	0,30	1	0,01	20
dichloopropanen	0,80	2	0,8	80
trichloormethaan (chloroform)	0,25	5,6	6	400
1,1,1-trichloorethaan	0,25	15	0,01	300
1,1,2-trichloorethaan	0,3	10	0,01	130
trichlooretheen (Tri)	0,25	2,5	24	500
tetrachloormethaan (Tetra)	0,30	0,7	0,01	10
tetrachlooretheen (Per)	0,15	8,8	0,01	40
monochloorbenzeen	0,20	15	7	180
dichloorbenzenen	2,0	19	3	50
trichloorbenzenen	0,015	11	0,01	10
tetrachloorbenzenen	0,0090	2,2	0,01	2,5
pentachloorbenzeen	0,0025	6,7	0,003	1
hexachloorbenzeen	0,0085	2,0	0,0009	0,5
monochloorfenolen(som)	0,045	54	0,3	100
dichloorfenolen (som)	0,20	22	0,2	30
trichloorfenolen (som)	0,0030	22	0,03	10
tetrachloorfenolen (som)	0,015	21	0,01	10
pentachloorfenol	0,0030	12	0,04	3
PCB's (som 7)	0,020	1	0,01	0,01
chloornaftaleen (som)	0,070	23	-	6
monochlooranilinen (som)	0,20	50	-	30
dioxine (som I-TEQ)	0,000055	0,00018	-	-
pentachlooraniline	0,15	-	-	-

\* De norm voor barium geldt alleen voor die situaties waarbij duidelijk sprake is van antropogene bodemverontreiniging. Voor overige situaties is de norm voor barium tijdelijk buiten werking gesteld.

## Bijlage 5 Toetsingskader analyseresultaten

Stof/niveau	voorkomen in:		Grond/sediment (mg/kg droge stof)		Grondwater (µg/l opgelost, tenzij anders vermeld)	
	AW2000	I	S	I	S	I
<b>VI. Bestrijdingsmiddelen</b>						
chlooraan	0,0200	4	0,02 ng/l	0,2		
DDT (som)	0,20	1,7	-	-		
DDE (som)	0,10	2,3	-	-		
DDD (som)	0,020	34	-	-		
DDT/DDE/DDD (som)	-	-	0,004 ng/l	0,01		
aldrin	-	0,32	0,009 ng/l	-		
dieldrin	-	-	0,1 ng/l	-		
endrin	-	-	0,04 ng/l	-		
drins (som)	0,015	4	-	0,1		
α-endosulfan	0,00090	4	0,2 ng/l	5		
α-HCH	0,0010	17	33 ng/l	-		
β-HCH	0,0020	1,6	8 ng/l	-		
γ-HCH (lindaan)	0,0030	1,2	9 ng/l	-		
HCH-verbindingen (som)	-	-	0,05	1		
heptachloor	0,00070	4	0,005 ng/l	0,3		
heptachloorepoxide (som)	0,0020	4	0,005 ng/l	3		
hexachloorbutadieen	0,003	-	-	-		
organochloorhoudende bestrijdingsmiddelen(som landbodem)	0,0075	-	-	-		
azinfos-methyl	0,15	2,5	0,05-16 ng/l	0,7		
organotin verbindingen (som)	0,065	-	-	-		
tributyltin (TBT)	0,55	4	0,02	50		
MCPA	0,035	0,71	29 ng/l	150		
atracine	0,15	0,45	2 ng/l	50		
carbaryl	0,017	0,017	9 ng/l	100		
carbofuran	0,60	-	-	-		
4-chloormethylfenolen (som)	0,090	-	-	-		
niet-chloorhoudende bestr.mid. (som)						
<b>VII. Overige verontreinigingen</b>						
asbest	-	100	-	-		
cyclohexanon	2,0	150	0,5	15000		
dimethyl ftalaat	0,045	82	-	-		
diethyl ftalaat	0,045	53	-	-		
di-isobutylftalaat	0,045	17	-	-		
dibutyl ftalaat	0,070	36	-	-		
butyl benzylftalaat	0,070	48	-	-		
dihexyl ftalaat	0,070	220	-	-		
di(2-ethylhexyl)ftalaat	0,045	60	-	-		
ftalaten (som)	-	-	0,5	5		
minerale olie	190	5000	50	600		
pyridine	0,15	11	0,5	30		
tetrahydrofuran	0,45	7	0,5	300		
tetrahydrothiofeen	1,5	8,8	0,5	5000		
tribroommethaan	0,20	75	-	630		
ethyleenglycol	5,0	-	-	-		
diethyleenglycol	8,0	-	-	-		
acrylonitril	2,0	-	-	-		
formaldehyde	2,5	-	-	-		
isopropanol (2-propanol)	0,75	-	-	-		
methanol	3,0	-	-	-		
butanol (1-butanol)	2,0	-	-	-		
butylacetaat	2,0	-	-	-		
ethylacetaat	2,0	-	-	-		
methyl-tert-butyl ether (MTBE)	0,20	-	-	-		
methylethylketon	2,0	-	-	-		

### Bodemtypecorrectie

#### Anorganische verbindingen

$$L_b = L_{st} * \frac{a + b * \% \text{ lut.} + c * \% \text{ org. st.}}{a + b * 25 + c * 10}$$

**L<sub>b</sub>** is interventiewaarden geldend voor de te beoordelen bodem (mg/kg); **L<sub>st</sub>** is interventiewaarde voor de standaardbodem (mg/kg); **% lut.** is gemeten percentage lutum in de te beoordelen bodem; **% org. st.** is gemeten percentage organisch stof in de te beoordelen bodem; **A, B en C** zijn constanten afhankelijk van de stof; Voor toepassing van de bodemtypecorrectie bij streefwaarden wordt in de bovenstaande formule de interventiewaarde vervangen door streefwaarde.

## Bijlage 5 Toetsingskader analyseresultaten

STOF	a	b	c
arseen	15	0,4	0,4
barium	30	5	0
beryllium	8	0,9	0
cadmium	0,4	0,007	0,021
chroom	50	2	0
cobalt	2	0,28	0
koper	15	0,6	0,6
kwik	0,2	0,0034	0,0017
lood	50	1	1
nikkel	10	1	0
tin	4	0,6	0
vanadium	12	1,2	0
zink	50	3	1,5

### Organische verbindingen

$$Lb = Lst * \frac{\% \text{ org. st.}}{10}$$

**Lb** is interventiewaarden geldend voor de te beoordelen bodem (mg/kg); **Lst** is interventiewaarde voor de standaardbodem (mg/kg); **% org. st.** is gemeten percentage organisch stof in de te beoordelen bodem; Voor bodems met gemeten organisch stofgehalten van meer dan 30% respectievelijk minder dan 2%, worden gehalten van respectievelijk 30% en 2% aangehouden. Voor toepassing van de bodemtypecorrectie bij streefwaarden wordt in de bovenstaande formule de interventiewaarde vervangen door streefwaarde.

### Nader onderzoek

De tussenwaarde (T) is het toetsingscriterium ten behoeve van een nader onderzoek. Wordt de tussenwaarde overschreden, dan is een nader onderzoek, op korte termijn, noodzakelijk

$$T = 0,5 * (S + I)$$

T is de tussenwaarde; S is de streefwaarde en I is de interventiewaarde.

